SATZUNG DER HANSESTADT ROSTOCK ÜBER DEN BEBAUUNGSPLAN Nr. 01.W.166 FÜR DAS WOHNGEBIET "AM GOLFPLATZ"

Aufgrund des § 10 des Baugesetzbuchs (BauGB) in der Fassung der Bekanntmachung vom 23.09.2004 (BGBl. I S. 2414), zuletzt geändert durch Artikel 1 des Gesetzes vom 22.07.2011 (BGBl. I S. 1509) sowie nach § 86 der Landesbauordnung Mecklenburg-Vorpommern (LBauO M-V) vom 18.04.2006 (GVOBl. M-V S. 102), zuletzt geändert durch Artikel 2 des Gesetzes, vom 20.05.2011 (GVOBl. M-V S. 323) wird nach Beschlussfassung durch die Bürgerschaft vom 26.06.2012 folgende Satzung über den Bebauungsplan Nr. 01.W.166 für das Wohngebiet "Am Golfplatz" westlich der Doberaner Landstraße und südlich des Diedrichshäger Baches, bestehend aus der Planzeichnung (Teil A) und dem Text (Teil B), erlassen:
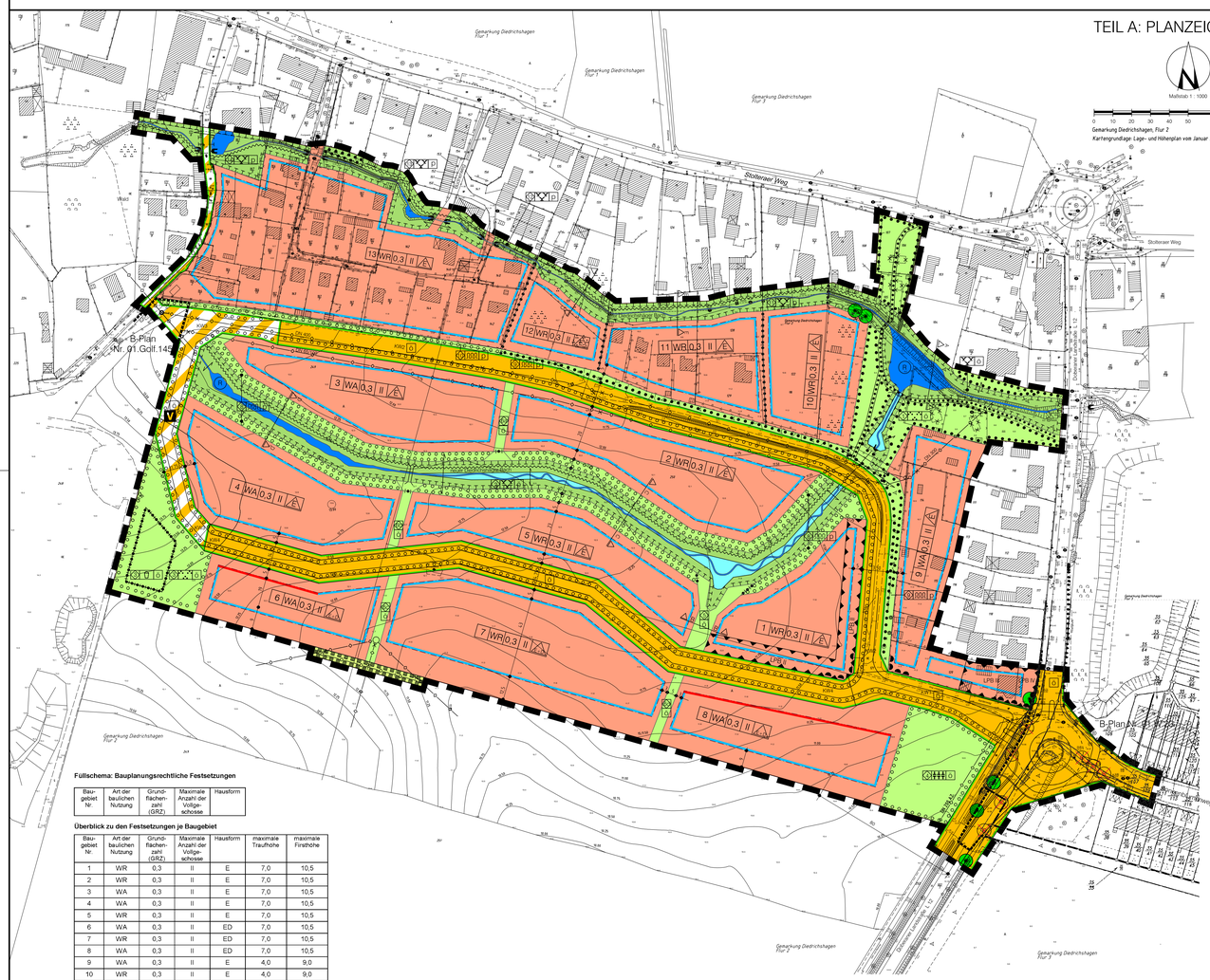
TEIL A: PLANZEICHNUNG