

Planung

- Dammböschung
- Bankett
- Fahrbahn mit Achse
- Bankett Mulde mit Fließrichtung
- Einschnittsböschung
- Fahrbahnrand ohne Bord
- HB/Bordabsenkung
- Straßennebenflächen
- Sicherheitsstreifen
- Fahrbahnteiler/Insel/Rinne
- gem. Geh-/Radweg
- Kompensationsflächen
- geplanter Pflanzstreifen
- Wald roden
- Landschaftsschutzgebiet

Zeichenerklärung

H=15000 m
-4,10‰
70,000m
-2,23‰
60,000m

Sonstiges

- gepl. Gebäudeabbruch
- Rückbaufläche
- freizuhaltendes Sichtfeld
- Baumfällung
- Schutzzaun LBP
- Baumbestand
- Hecken und Sträucher
- Hecken und Sträucher roden
- Lärmschutzwand

Entwässerung

55m DN 300 B: 1:300
Regenwasserleitung DN 300 mit Angabe von Fließrichtung, Länge und Gefälle
Prüfschacht

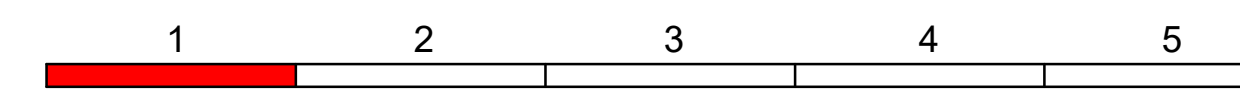

Entwurfsbearbeitung:

bearbeitet:	07/2023	Zeichen:	ekr
gezeichnet:			
geprüft:			

Projekt-Nr.: 502222

Auftraggeber:

bearbeitet:		Datum:		Zeichen:	
gezeichnet:					
geprüft:					

Hanse- und Universitätsstadt Rostock
Amt für Mobilität
Holbeinplatz 14
18069 Rostock

Nr.	Art der Änderung	Datum	Zeichen

VORUNTERSUCHUNG

Stadt Rostock	Unterlage / Blatt-Nr.: 5 / 1.1
Straße: B 103	Lageplan
Abschn.-Km: Barnstorfer Ring/ Groß Schwaßer Weg	
Station: bis An der Jägerbäk/Brückenbauwerk Evershagen	
PROJIS-Nr.:	Maßstab: 1:1000

Radschnellweg entlang der B 103 Abschnitt 1

aufgestellt:	Vorabzug
den:	

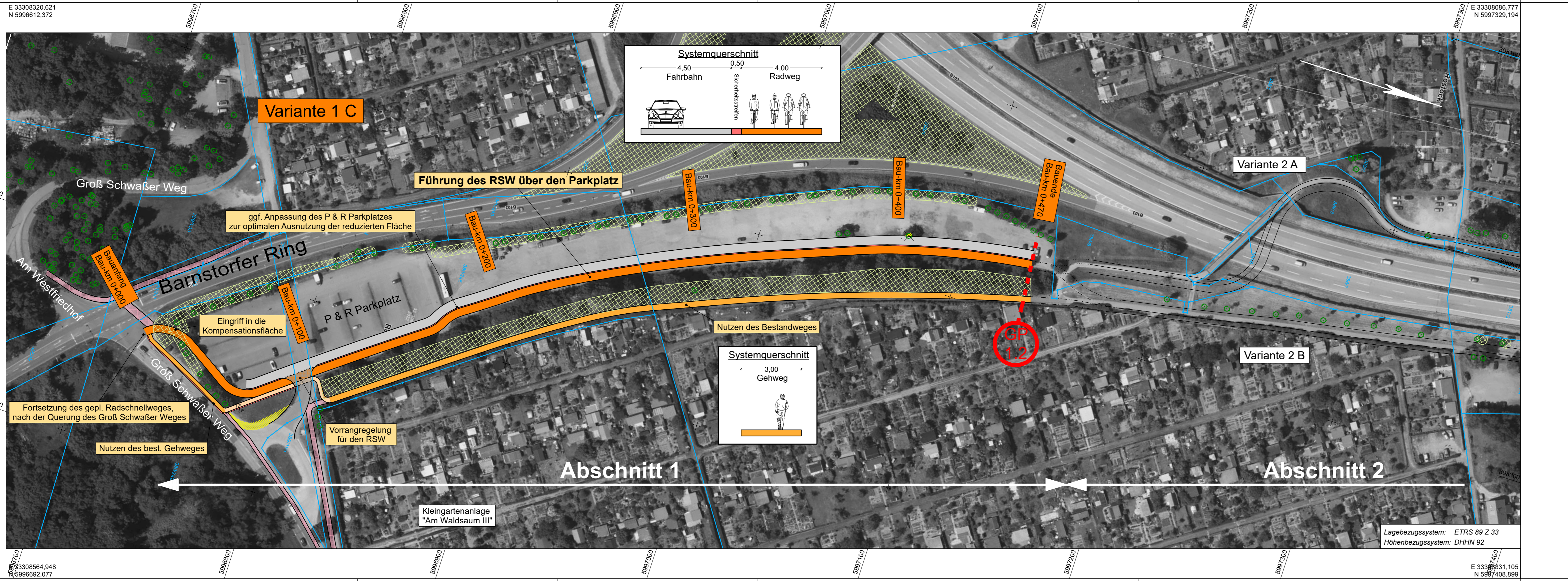

Planung

- Dammböschung
- Bankett
- Fahrbahn mit Achse
- Bankett
- Mulde mit Fließrichtung
- Einschnittsböschung
- Fahrbahnrand ohne Bord
- HB/Bordabsenkung
- Straßenebenenflächen
- Sicherheitsstreifen
- Fahrbahnteiler/Insel/Rinne
- gem. Geh-/Radweg
- Kompensationsflächen
- geplanter Pflanzstreifen
- Wald roden
- Landschaftsschutzgebiet

Zeichenerklärung

- Neigungsbrechpunkt mit Angaben von Ausrundungshalbmesser, Längsneigung u. Abstand zum nächsten Neigungsbrechpunkt
- Gradientenhochpunkt
- Gradiententiefpunkt
- Querneigung
- gepl. Gebäudeabbruch
- Rückbaufläche
- freizuhaltenes Sichtfeld
- Baumfällung
- Schutzzaun LBP
- Baumbestand
- Hecken und Sträucher
- Hecken und Sträucher roden
- Lärmschutzwand

Entwässerung

- Regenwasserleitung DN 300 mit Angabe von Fließrichtung, Länge und Gefälle
- Prüfschacht

Sonstiges

- gepl. Gebäudeabbruch
- Rückbaufläche
- freizuhaltenes Sichtfeld
- Baumfällung
- Schutzzaun LBP
- Baumbestand
- Hecken und Sträucher
- Hecken und Sträucher roden
- Lärmschutzwand

Entwurfsbearbeitung:		
	Warendorfer Straße 20 17192 Waren (Müritz) Tel: 03991 18755-33 Mail: info@ib-klaeser.de Web: www.ib-klaeser.de	Datum: 07/2023 Zeichen: ekr
Projekt-Nr.: 502222		

Auftraggeber:		
	Hanse- und Universitätsstadt ROSTOCK Amt für Mobilität Holbeinplatz 14 18069 Rostock	Datum: Zeichen: gezeichnet: geprüft:

Nr.	Art der Änderung	Datum	Zeichen

VORUNTERSUCHUNG

Stadt Rostock	Unterlage / Blatt-Nr.: 5 / 1.2
Straße: B 103 Abschn.-Km: Barnstorfer Ring/ Groß Schwaßer Weg Station: bis An der Jägerbak/Brückenbauwerk Evershagen	Lageplan
PROJIS-Nr.:	Maßstab: 1:1000

**Radschnellweg entlang der B 103
Abschnitt 1**

aufgestellt:	Vorabzug
den	

Rechtswert: 308564,948
Hochwert: 599692,077
Mittelwert: 373829,50m

E 33308564,948
N 5996692,077

Lagebezugssystem: ETRS 89 Z 33
Höhenbezugssystem: DHHN 92

E 33308531,105
N 5997408,899

GARD

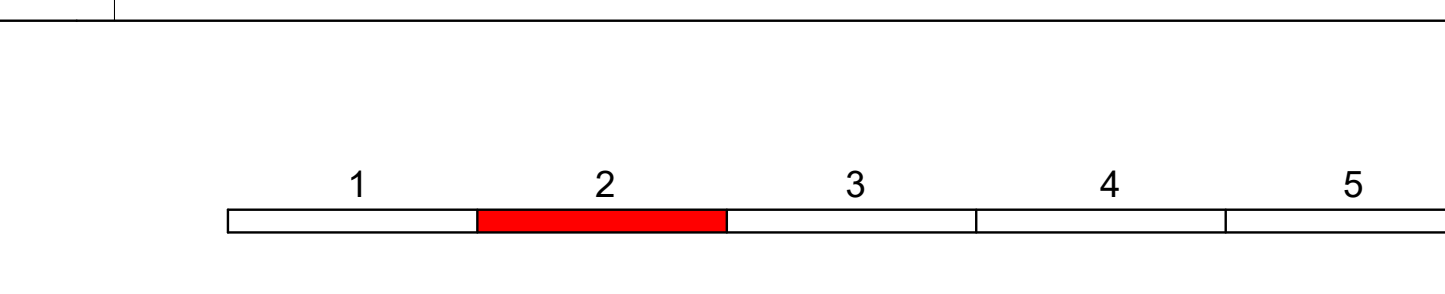
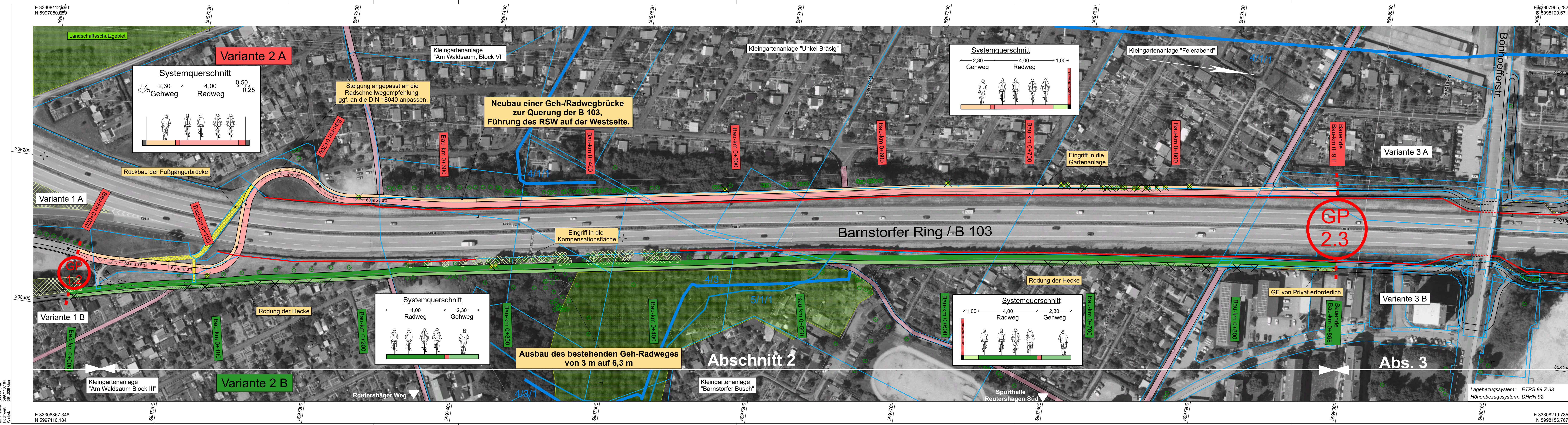

Entwurfsbearbeitung:		Datum	Zeichen
		09/2023	ekr
Warendorfer Straße 20 17192 Waren (Müritze) Fon: 03991 18755-33 Mail: info@k-laeser.de Web: www.b-klaeser.de			
Projekt-Nr.:		502222	

Auftraggeber:		Datum	Zeichen
Amt für Mobilität Holbeinplatz 14 18069 Rostock			

Nr.	Art der Änderung	Datum	Zeichen

VORUNTERSUCHUNG

Stadt Rostock	Unterlage / Blatt-Nr.: 5 / 2.1
Straße: B 103 Abschn.-Km: Barnstorfer Ring/ Groß Schwaßer Weg Station: bis An der Jägerbak/Brückenbauwerk Evershagen	Lageplan
PROJIS-Nr.:	Maßstab: 1:1000

Radschnellweg entlang der B 103 Abschnitt 2

aufgestellt:

Vorabzug

\\vbks2\daten\card10\502222 HRD Radschnellweg B 103 11000_03_Abs 16.PLT

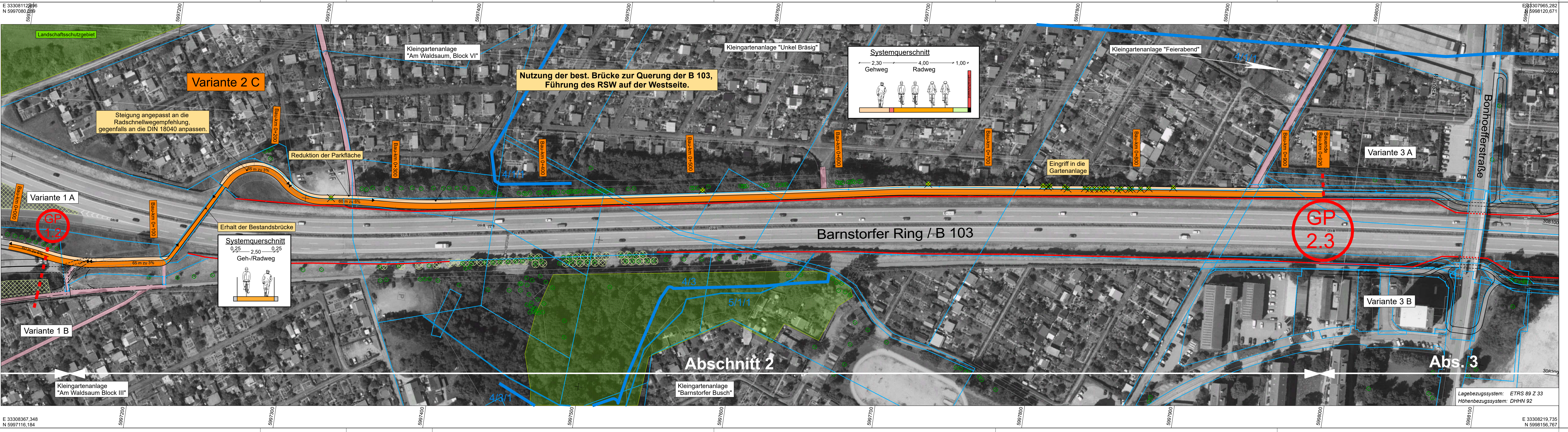

Entwurfsbearbeitung:

KLAESER & PARTNER
 BERATENDE INGENIEURE PARTIG HBB
 BAUINGENIEURWESEN | SOFTWAREENTWICKLUNG

Warendorfer Straße 20
 17132 Waren (Müritze)
 Fon: 03991 18755-33
 Mail: info@k-laeser.de
 Web: www.b-klaeser.de

Auftraggeber:

Hanse- und Universitätsstadt ROSTOCK
 Amt für Mobilität
 Holbeinplatz 14
 18069 Rostock

Zeichenerklärung

Planung

- Dammböschung
- Bankett
- Fahrbahn mit Achse
- Bankett Mulde mit Fließrichtung
- Einschnittsböschung
- Fahrbahnrand ohne Bord
- HB/Bordabsenkung
- Straßennebenflächen
- Sicherheitsstreifen
- Fahrtbehalter/Insel/Rinne
- gem. Geh-/Radweg
- Kompensationsflächen
- geplanter Pflanzstreifen
- Wald roden
- Landschaftsschutzgebiet

Entwässerung

- Regenwasserleitung DN 300 mit Angabe von Fließrichtung, Länge und Gefälle
- Prüfschacht

Zeichenerklärung

Sonstiges

- gepl. Gebäudeabruch
- Rückbaufläche
- freizuhaltendes Sichtfeld
- Baumfällung
- Schutzzaun LBP
- Baumbestand
- Hecken und Sträucher
- Hecken und Sträucher roden
- Lärmschutzwand

1 2 3 4 5

Entwurfsbearbeitung:	Datum	Zeichen
KLAESER & PARTNER	09/2023	ekr
BERATENDE INGENIEURE PARTIG HBB		
BAUINGENIEURWESEN SOFTWAREENTWICKLUNG		
Projekt-Nr.:		
502222		

Auftraggeber:	Datum	Zeichen
Hanse- und Universitätsstadt ROSTOCK		
Amt für Mobilität		
Holbeinplatz 14		
18069 Rostock		

Nr.	Art der Änderung	Datum	Zeichen

VORUNTERSUCHUNG

Stadt Rostock	Unterlage / Blatt-Nr.: 5 / 2.2
Strasse: B 103	Lageplan
Abschn.-Km: Barnstorfer Ring/ Groß Schwaßer Weg	Maßstab: 1:1000
Station: bis An der Jägerbak/Brückenbauwerk Evershagen	
PROJIS-Nr.:	

Radschnellweg entlang der B 103 Abschnitt 2

aufgestellt:

den

Vorabzug

\\laks2\daten\card10\502222 HRD Radschnellweg B 103 1:1000_02U.PL1

Rechtswert:
 33308367,348
 331.029 Cdn

E 33308367,348
 N 5997116,184

E 33308219,735
 N 5998156,767

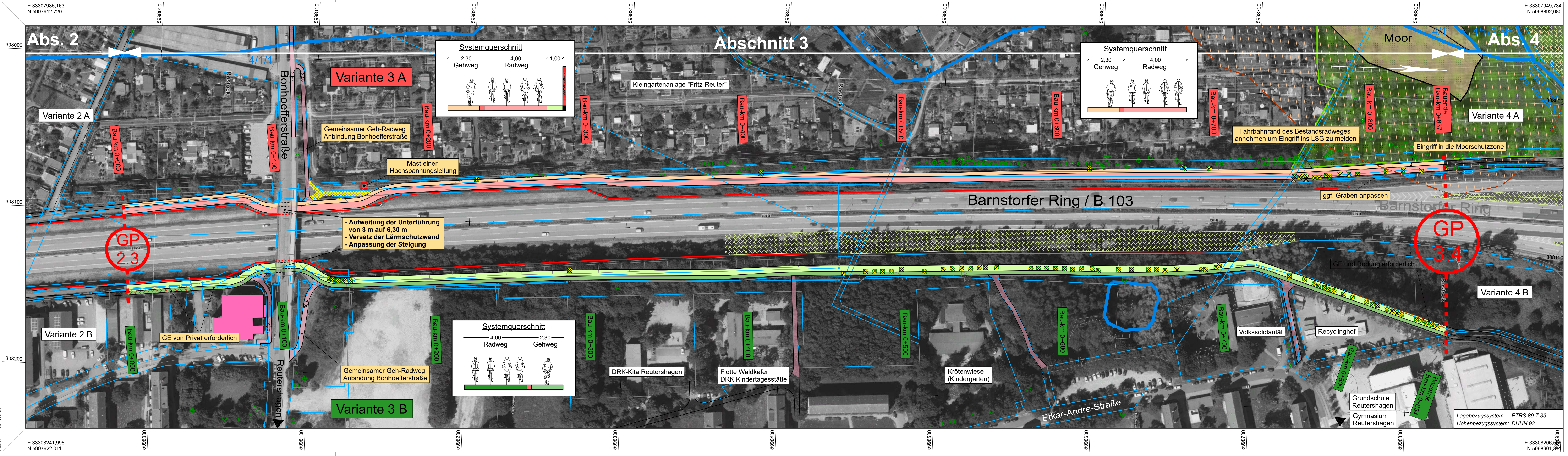

1 2 3 4 5

Entwurfsbearbeitung:

KLAESER & PARTNER
 BERATENDE INGENIEURE PARTG MBH
 BAUINGENIEURWESEN | SOFTWAREENTWICKLUNG

Warendorfer Straße 20
 17192 Waren (Müritz)
 Fon: 03991 16755-33
 Mail: info@klaeser.de
 Web: www.klaeser.de

bearbeitet: 09/2023
 gezeichnet: ekr
 geprüft:
 Projekt-Nr.: 502222

Auftraggeber:

Hanse- und Universitätsstadt ROSTOCK
 Amt für Mobilität
 Holbeinplatz 14
 18069 Rostock

bearbeitet:
 gezeichnet:
 geprüft:
 Datum:
 Zeichen:
 Nr.:
 Art der Änderung:
 Datum:
 Zeichen:

VORUNTERSUCHUNG

Stadt Rostock
 Straße: B 103
 Abschn.-Km: Barnstorfer Ring/ Groß-Schwaßer Weg
 Station: bis An der Jägerbak/Brückenbauwerk Evershagen

Unterlage / Blatt-Nr.: 5 / 3.1
 Lageplan
 Maßstab: 1:1000

Radschnellweg entlang der B 103
Abschnitt 3

aufgestellt:
 den:
Vorabzug

Rechtswert: 308241,995
 Hochwert: 597922,011
 Preis: 307.922,00 €

E 33308241,995
 N 5997922,011

Rechtswert: 308241,995
 Hochwert: 597922,011
 Preis: 307.922,00 €

E 33308241,995
 N 5997922,011

1:libks2\daten\card\10\502222_HRO_Radschnellweg_B_103_11000_03_A,B,PLT

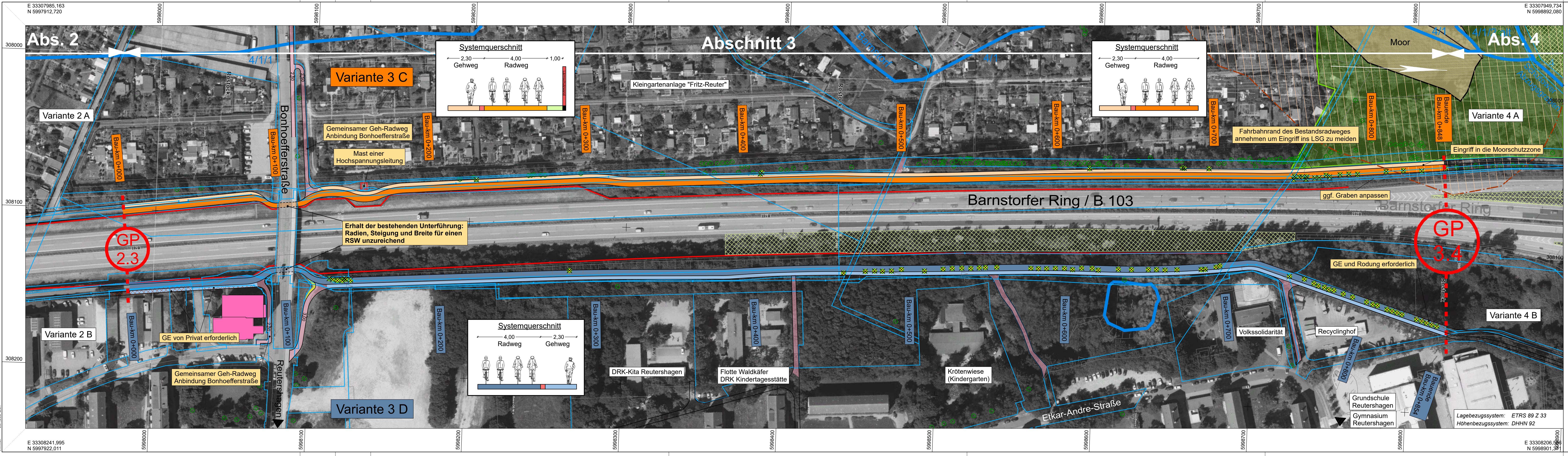

Planung

- Dammabstufung
- Bankett
- Fahrbahn mit Achse
- Bankett
- Mulde mit Fließrichtung
- Einschnittsboschung
- Fahrbahnrand ohne Bord
- HB/Bordabsenkung
- Straßenebenenflächen
- Sicherheitsstreifen
- Fahrbahnteiler/Insel/Rinne
- gem. Geh-/Radweg
- Kompensationsflächen
- geplanter Pflanzstreifen
- Wald roden
- Landschutzgebiet

Entwässerung

Regenwasserleitung DN 300 mit Angabe von Fließrichtung, Länge und Gefälle
 55m DN 300 B. 1.300

Zeichenerklärung

H=15000 m
 -4.10‰ / 70,000m
 -2.23‰ / 60,000m

Sonstiges

- gepl. Gebäudeabbruch
- Rückbaufläche
- freizuhaltendes Sichtfeld
- Baumfällung
- Schutzzaun LBP
- Baumbestand
- Hecken und Sträucher
- Hecken und Sträucher roden
- Lärmschutzwand

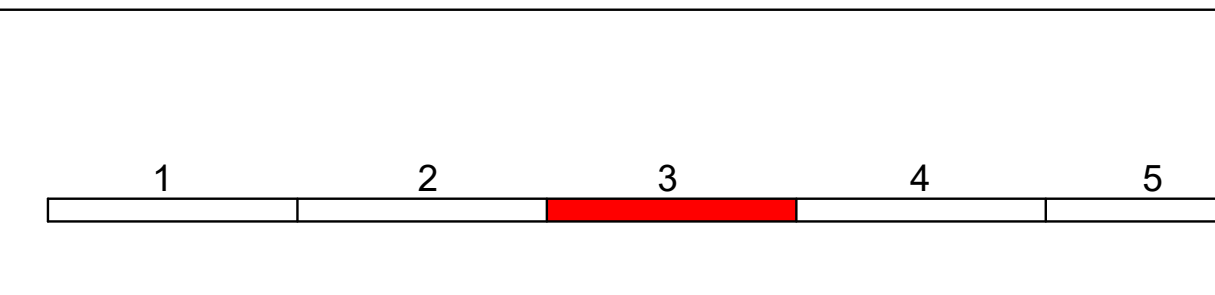

Entwurfsbearbeitung:	bearbeitet: 09/2023	Datum	Zeichen
KLAESER & PARTNER BERATENDE INGENIEURE PARTG MBH BAUINGENIEURWESEN SOFTWAREENTWICKLUNG	gezeichnet: ekr		
Warendorfer Straße 20 17192 Waren (Müritz) Fon: 03991 16755-33 Mail: info@klaeser.de Web: www.klaeser.de	Projek-Nr.: 502222		

Auftraggeber:	bearbeitet:	Datum	Zeichen
Hanse- und Universitätsstadt ROSTOCK Amt für Mobilität Holbeinplatz 14 18069 Rostock	gezeichnet:		
	geprüft:		

Nr.	Art der Änderung	Datum	Zeichen

VORUNTERSUCHUNG

Stadt Rostock	Unterlage / Blatt-Nr.: 5 / 3.2
Straße: B 103 Abschn.-Km: Barnstorfer Ring/ Groß-Schwaßer Weg Station: bis An der Jägerbak/Brückenbauwerk Evershagen	Lageplan
PROJIS-Nr.:	Maßstab: 1:1000

Radschnellweg entlang der B 103 Abschnitt 3

aufgestellt:	Vorabzug
den:	

Rechtswert: 308241,995
 Hochwert: 5997922,011
 Niederwert: 597922,011

E 33308241,995
N 5997922,011

E 33308206,995
N 5998901,30

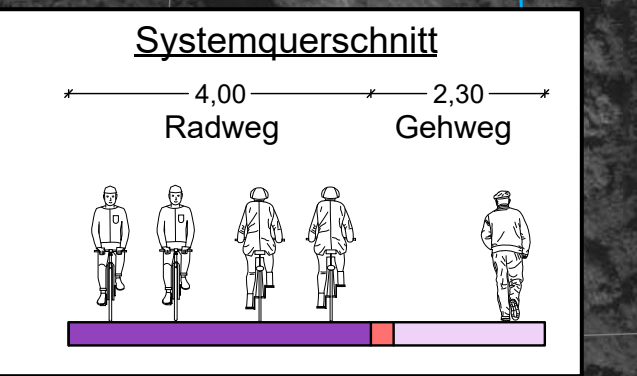
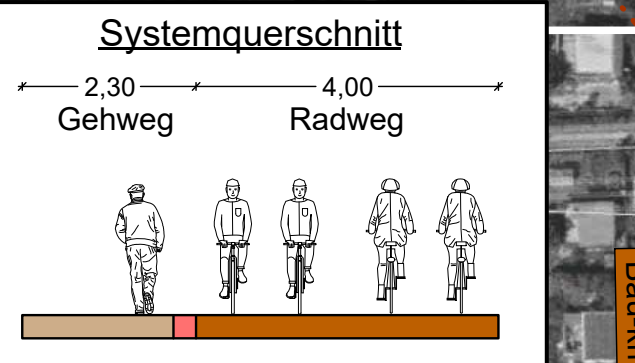
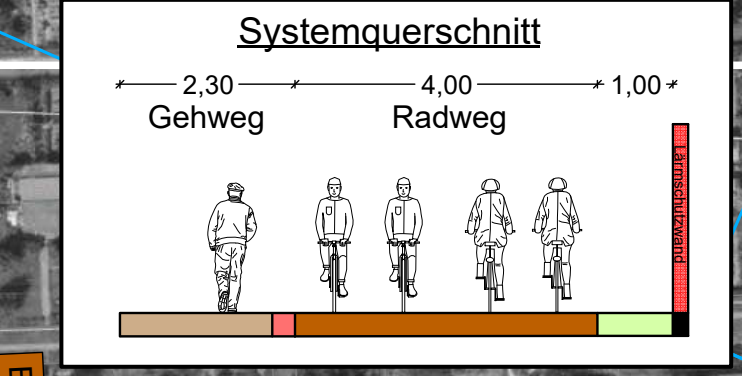
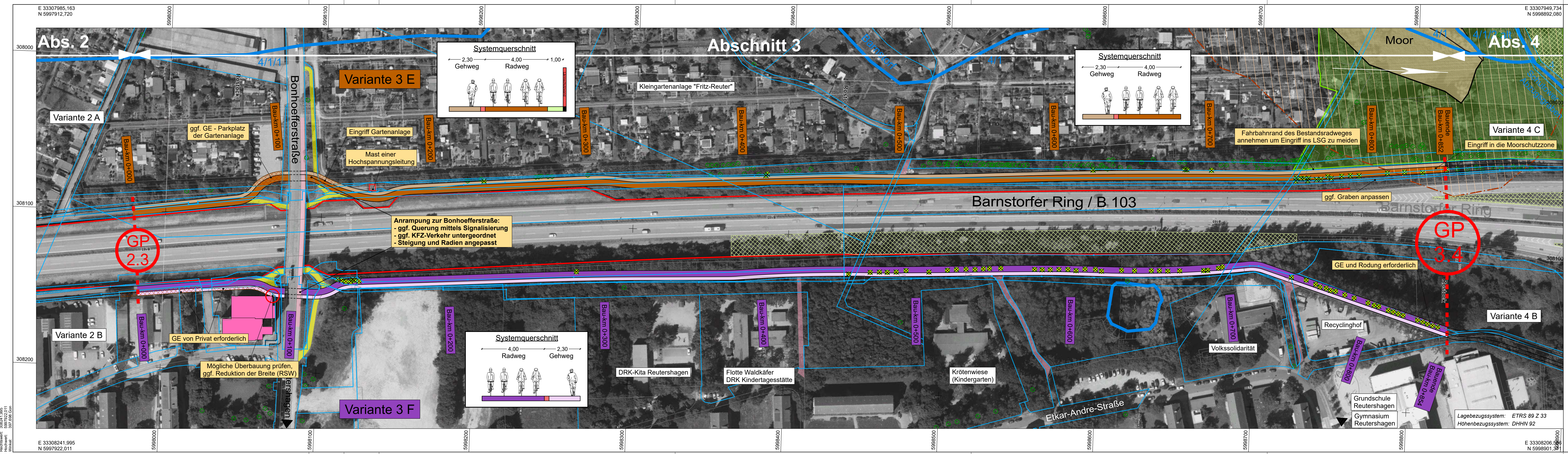

Planung

- Dammabstufung
- Bankett
- Fahrbahn mit Achse
- Bankett
- Mulde mit Fließrichtung
- Einschnittsböschung
- Fahrbahnrand ohne Bord
- HB/Bordabsenkung
- Straßenebenenflächen
- Sicherheitsstreifen
- Fahrbahnteiler/Insel/Rinne
- gem. Geh-/Radweg
- Kompensationsflächen
- geplanter Pflanzstreifen
- Wald roden
- Landschutzgebiet

Entwässerung

- Regenwasserleitung DN 300 mit Angabe von Fließrichtung, Länge und Gefälle
- Prüfschacht

Zeichenerklärung

H=15000 m

Neigungsbrechpunkt mit Angaben von Ausrundungshalbmesser, Längsneigung u. Abstand zum nächsten Neigungsbrechpunkt

Gradientenbruchpunkt

Gradientenstopp

Querneigung

Sonstiges

- gepl. Gebäudeabbruch
- Rückbaufläche
- freizuhaltendes Sichtfeld
- Baumfällung
- Schutzzaun LBP
- Baumbestand
- Hecken und Sträucher
- Hecken und Sträucher roden
- Lärmschutzwand

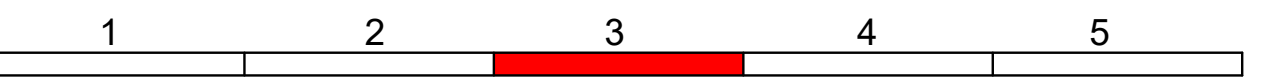

Entwurfsbearbeitung:

bearbeitet:	Datum	Zeichen
gezeichnet:	09/2023	ekr
geprüft:		
Projekt-Nr.:	502222	

KLAESER & PARTNER
BERATENDE INGENIEURE PARTG MBH
BAUINGENIEURWESEN | SOFTWAREENTWICKLUNG

Warendorfer Straße 20
17192 Waren (Müritz)
Fon: 03991 16755-33
Mail: info@klaeser.de
Web: www.klaeser.de

Auftraggeber:

bearbeitet:	Datum	Zeichen
gezeichnet:		
geprüft:		

Hanse- und Universitätsstadt Rostock
Amt für Mobilität
Holbeinplatz 14
18069 Rostock

Nr.	Art der Änderung	Datum	Zeichen

VORUNTERSUCHUNG

Stadt Rostock	Unterlage / Blatt-Nr.: 5 / 3.3
Straße: B 103	Lageplan
Abchn.-Km: Barnstorfer Ring/ Groß-Schwaßer Weg	
Station: bis An der Jägerbak/Brückenbauwerk Evershagen	
PROJIS-Nr.:	Maßstab: 1:1000

Radschnellweg entlang der B 103
Abschnitt 3

aufgestellt:

den -

Vorabzug

Legebezugssystem: ETRS 89 Z 33
Höhenbezugssystem: DHN 92

Rechtswert: 308241.995
Hochwert: 5997922.011
Preis: 337.922,00 €

E 33308241.995
N 5997922.011

E 33308206.995
N 5998901.33

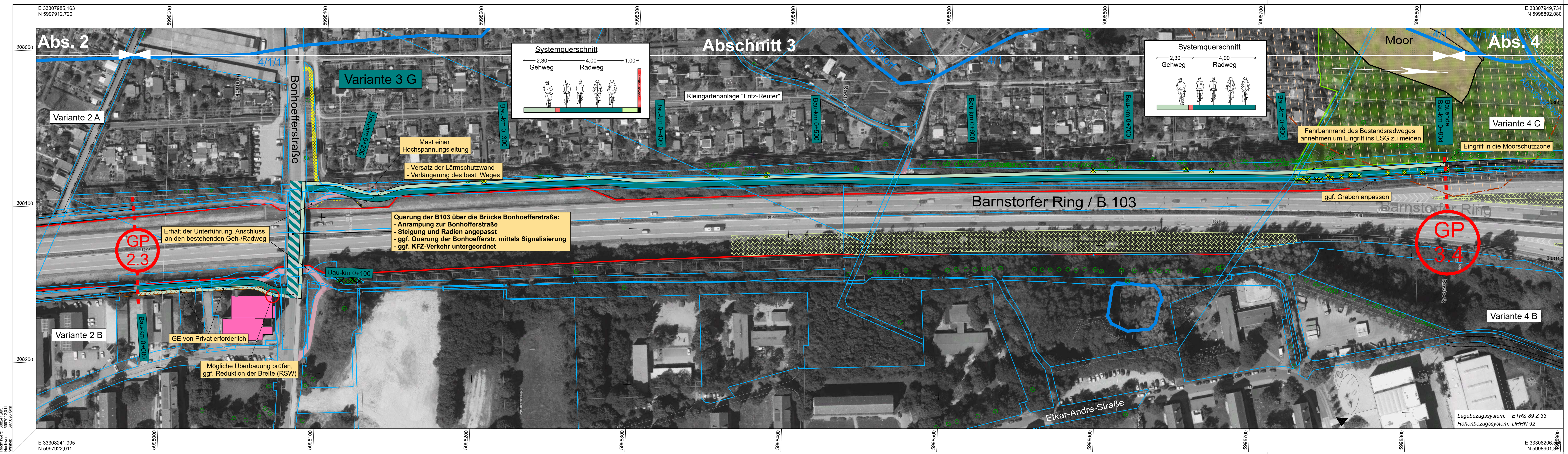

Planung

- Dammböschung
- Bankett
- Fahrbahn mit Achse
- Bankett
- Mulde mit Fließrichtung
- Einschnittsböschung
- Fahrbahnrand ohne Bord
- HB/Bordabsenkung
- Straßenebenenflächen
- Sicherheitsstreifen
- Fahrbahnteiler/Insel/Rinne
- gem. Geh-/Radweg
- Kompensationsflächen
- geplanter Pflanzstreifen
- Wald roden
- Landschutzgebiet

Entwässerung

- Regenwasserleitung DN 300 mit Angabe von Fließrichtung, Länge und Gefälle
- Prüfschacht

Zeichenerklärung

H=15000 m

Neigungsbrechpunkt mit Angaben von Ausrundungshalbmesser, Längsneigung u. Abstand zum nächsten Neigungsbrechpunkt

Gradientenhochpunkt

Gradientenstiefpunkt

Querneigung

Sonstiges

- gepl. Gebäudeabbruch
- Rückbaufläche
- freizuhaltendes Sichtfeld
- Baumfällung
- Schutzzaun LBP
- Baumbestand
- Hecken und Sträucher
- Hecken und Sträucher roden
- Lärmschutzwand



Entwurfsbearbeitung:

KLAESER & PARTNER
BERATENDE INGENIEURE PARTG MBB
BAUINGENIEURWESEN | SOFTWAREENTWICKLUNG

Warendorfer Straße 20
17192 Waren (Mürit)
Fon: 03991 16755-33
Mail: info@klaeser.de
Web: www.klaeser.de

bearbeitet:	Datum	Zeichen
gezeichnet:	09/2023	ekr
geprüft:		
Projekt-Nr.:		
502222		

Auftraggeber:

Hanse- und Universitätsstadt ROSTOCK
Amt für Mobilität
Holbeinplatz 14
18069 Rostock

bearbeitet:	Datum	Zeichen
gezeichnet:		
geprüft:		

Nr.	Art der Änderung	Datum	Zeichen

VORUNTERSUCHUNG

Stadt Rostock	Unterlage / Blatt-Nr.: 5 / 3.4
Straße: B 103	Lageplan
Abschn.-Km: Barnstorfer Ring/ Groß Schwaßer Weg	
Station: bis An der Jägerbak/Brückenbauwerk Evershagen	
PROJIS-Nr.:	Maßstab: 1:1000

Radschnellweg entlang der B 103 Abschnitt 3

aufgestellt:

den

Vorabzug

Rechtswert: 308241,995
Hochwert: 5997922,011
Preis: 337,229 €/qm

E 33308241,995
N 5997922,011

E 33308206,995
N 5998901,33

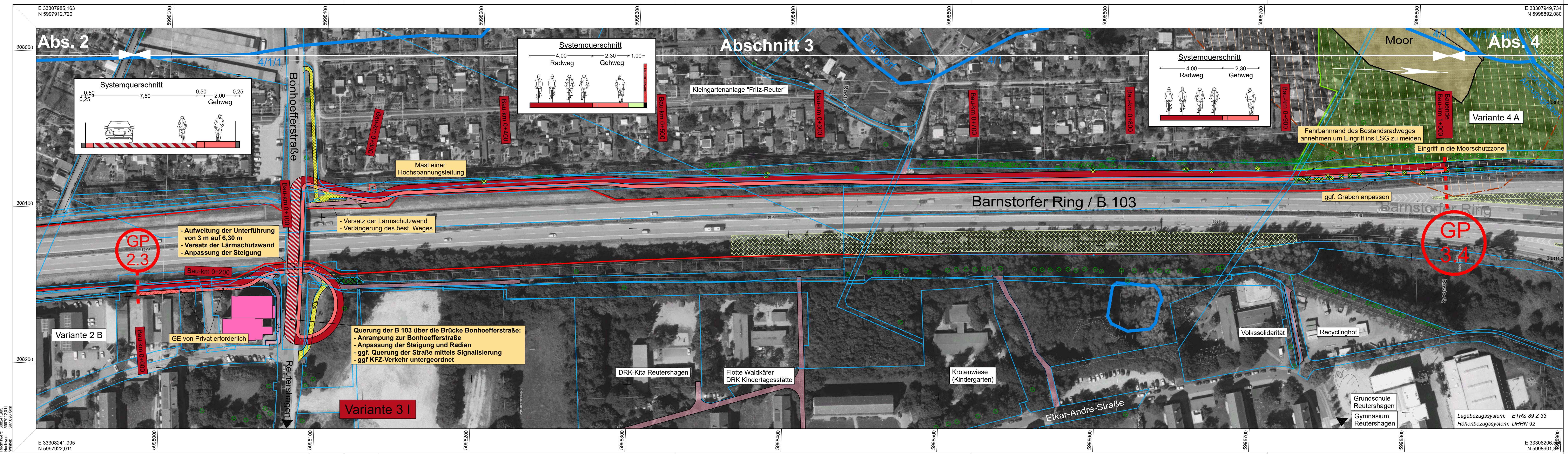

Zeichenerklärung

Planung	Entwässerung	Sonstiges
Dammabstufung	Regenwasserleitung DN 300 mit Angabe von Fließrichtung, Länge und Gefälle	gepl. Gebäudeabbruch
Bankett	55m DN 300 B. 1:300	Rückbaufläche
Fahrbahn mit Achse	Prüfschacht	freizuhaltendes Sichtfeld
Bankett mit Fließrichtung		Baumfällung
Mulde mit Fließrichtung		Schutzzaun LBP
Einschnittsböschung		Baumbestand
Fahrbahnrand ohne Bord		Hecken und Sträucher
HB/Bordabsenkung		Hecken und Sträucher roden
Straßenebenenflächen		Lärmschutzwand
Sicherheitsstreifen		
Fahrbahnteiler/Insel/Rinne		
gem. Geh-/Radweg		
Kompensationsflächen		
geplanter Pflanzstreifen		
Wald roden		
Landschaftsschutzgebiet		



Entwurfsbearbeitung:

 BERATENDE INGENIEURE PARTG MBB BAUINGENIEURWESEN SOFTWAREENTWICKLUNG	bearbeitet:	Datum	Zeichen
	gezeichnet:	09/2023	ekr
	geprüft:		
Projekt-Nr.:	502222		

Auftraggeber:

 Amt für Mobilität Holbeinplatz 14 18069 Rostock	bearbeitet:	Datum	Zeichen
	gezeichnet:		
	geprüft:		

Nr.	Art der Änderung	Datum	Zeichen

VORUNTERSUCHUNG

Stadt Rostock	Unterlage / Blatt-Nr.: 5 / 3.5
Straße: B 103 Abschn.-Km: Barnstorfer Ring/ Groß-Schwaßer Weg Station: bis An der Jägerbak/Brückenbauwerk Evershagen	Lageplan
PROJIS-Nr.:	Maßstab: 1:1000

Radschnellweg entlang der B 103 Abschnitt 3

aufgestellt:	Vorabzug
den:	

Rechtswert: 308241,995
Flächwert: 597922,011
Preis: 337,229 €/qm

E 33308241,995 N 5997922,011

E 33307949,734 N 5998892,080

E 33308206,995 N 5998901,331

Legebezugssystem: ETRS 89 Z 33
Höhenbezugssystem: DHN 92

\\lks2\daten\card\10\502222_HRO_Radschnellweg_B_103_11000_03_L_1000_PLT

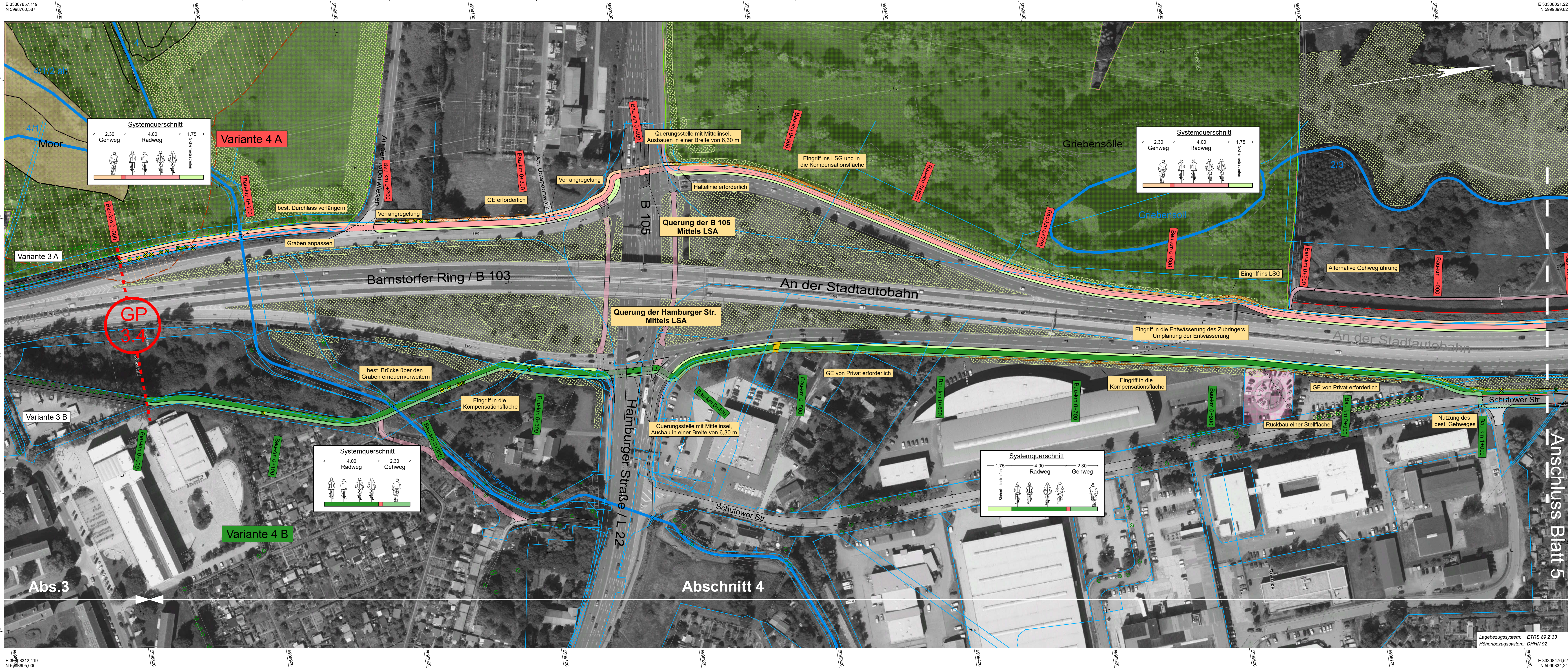

- ### Zeichenerklärung
- Planung**
 - Dammböschung
 - Bankett
 - Fahrbahn mit Achse
 - Mulde mit Fiedrichung
 - Einschnittsböschung
 - Fahrbahnrand ohne Bord
 - HB/Bordabsenkung
 - Straßeneinfähen
 - Sicherheitsstreifen
 - Fahrbahnrinne
 - gem. Geh-/Radweg
 - Kompensationsflächen
 - geplanter Pflanzstreifen
 - Wald roden
 - Landschaftsschutzgebiet
 - Entwässerung**
 - Regenwasserleitung DN 300 mit Angabe von Fiedrichtung, Länge und Gefälle
 - Prüfschacht
 - Sonstiges**
 - gepl. Gebäudeabruch
 - Rückbaufläche
 - freizuhaltendes Sichtfeld
 - Baumfällung
 - Schutzzaun LBP
 - Baumbestand
 - Hecken und Sträucher roden
 - Hecken und Sträucher roden
 - Lärmschutzwand

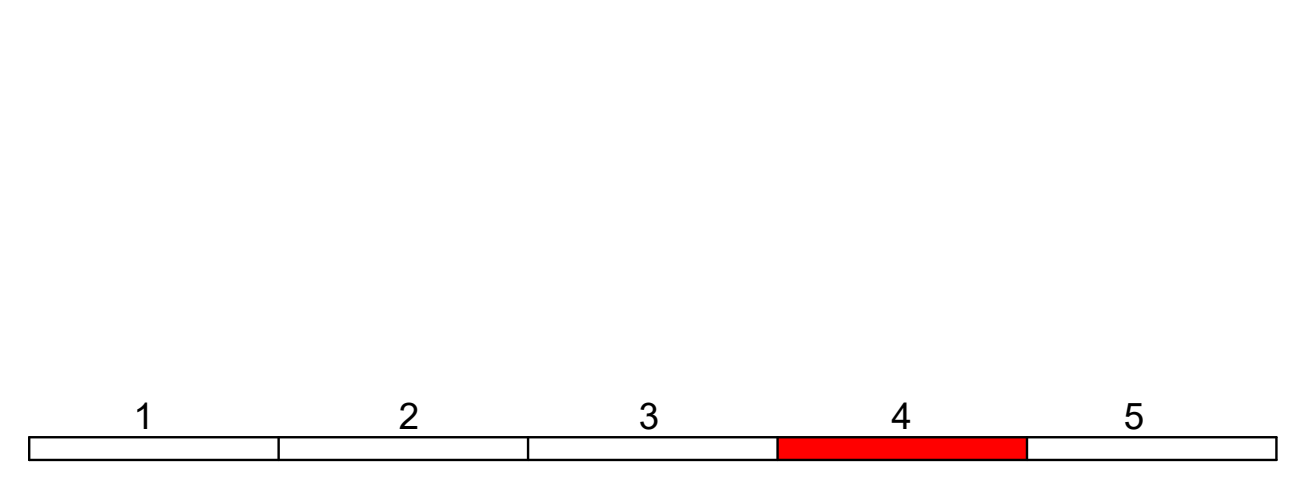

Entwurfsbearbeitung:		Datum		Zeichen	
		bearbeitet: 09/2023		ekr	
Warendorfer Straße 20 17122 Wismar (Meckl.) Fon: 03901 18756-33 Mail: info@klaeser.de Web: www.klaeser.de		gezeichnet:		Projekt-Nr.: 502222	
BAUINGENIEURWESEN SOFTWAREENTWICKLUNG		geprüft:			
Auftraggeber:		Datum		Zeichen	
		bearbeitet:			
Hanse- und Universitätsstadt ROSTOCK Amt für Mobilität Holbeinplatz 14 18069 Rostock		gezeichnet:			
		geprüft:			

Nr.	Art der Änderung	Datum	Zeichen

VORUNTERSUCHUNG

Stadt Rostock	Unterlage / Blatt-Nr.: 5 / 4.1
Straße: B 103 Abschn.-Km: Barnstorfer Ring/ Groß Schwäfer Weg Station: bis An der Jägerbak/Brückenbauwerk Evershagen	Lageplan
PROJIS-Nr.:	Maßstab: 1:1000

**Radschnellweg entlang der B 103
Abschnitt 4**

aufgestellt:

den

Vorabzug

Lagebezugssystem: ETRS 89 Z 33
Höhenbezugssystem: DHN 92

E 33308476.529
N 5999834.240

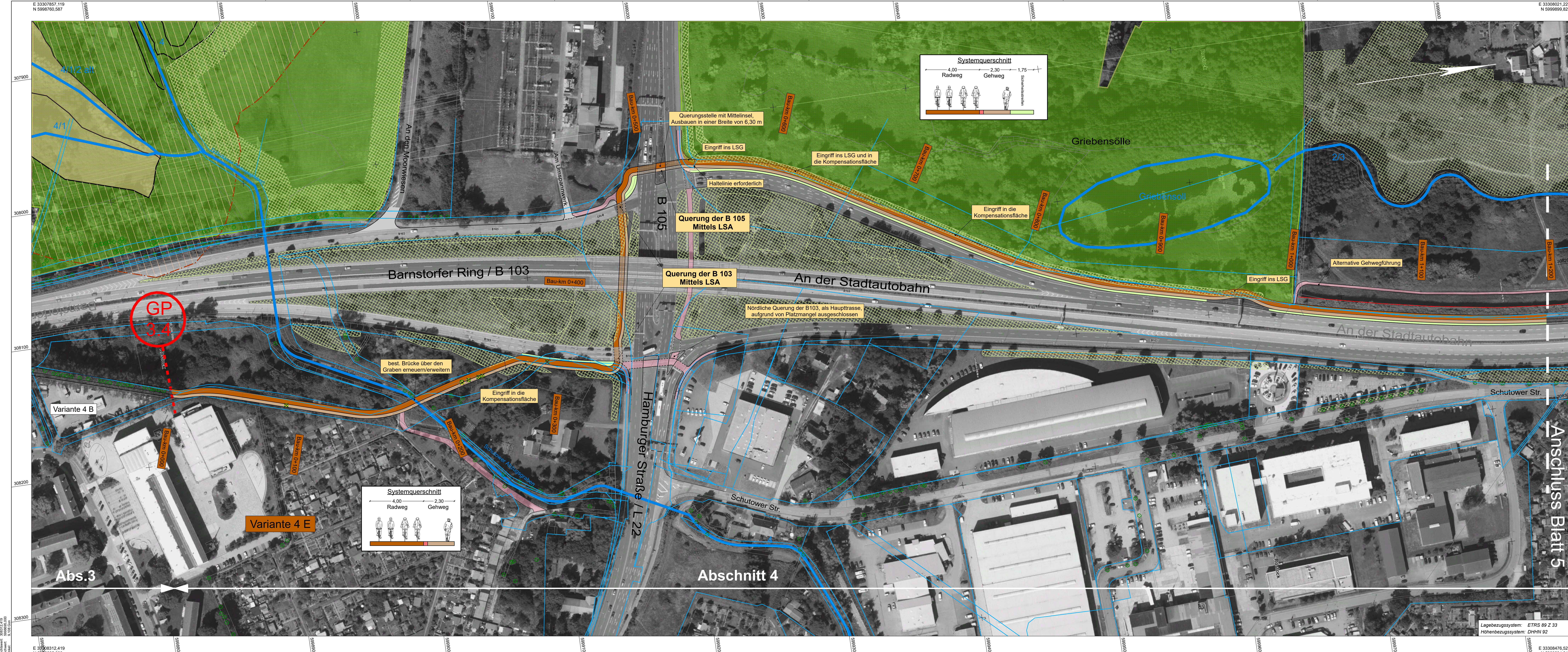

- ### Planung
- Dammböschung
 - Bankett
 - Fahrbahn mit Achse
 - Bankett Mulde mit Fiedrichtung
 - Einschnittsböschung
 - Fahrbahnrand ohne Bord
 - HB/Bordabsenkung
 - Straßenebenflächen
 - Sicherheitsstreifen
 - Fahrbahnteiler/Insel/Rinne
 - gem. Geh-/Radweg
 - Kompensationsflächen
 - geplanter Pflanzstreifen
 - Wald roden
 - Landschaftsschutzgebiet
- ### Entwässerung
- Regenwasserleitung DN 300 mit Angabe von Fiedrichtung, Länge und Gefälle
 - Prüfschacht
- ### Zeichenerklärung
- H=15000 m
 - Neigungsbrechpunkt mit Angabe von Ausrichtungshalbmesser, Längsneigung u. Abstand zum nächsten Neigungsbrechpunkt
 - Gradientenbrennpunkt
 - Gradientenbrennpunkt
 - Querneigung
 - gepl. Gebäudeabbruch
 - Rückbaufläche
 - freizuhaltendes Sichtfeld
 - Baumfällung
 - Schutzzaun LBP
 - Baumbestand
 - Hecken und Sträucher
 - Hecken und Sträucher roden
 - Lärmschutzwand
- ### Sonstiges
- gepl. Gebäudeabbruch
 - Rückbaufläche
 - freizuhaltendes Sichtfeld
 - Baumfällung
 - Schutzzaun LBP
 - Baumbestand
 - Hecken und Sträucher
 - Hecken und Sträucher roden
 - Lärmschutzwand

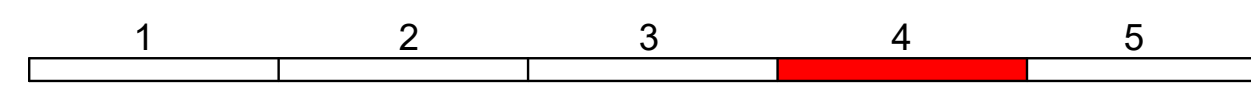

Entwurfsbearbeitung:	bearbeitet:	Datum:	Zeichen:
KLAESER & PARTNER BERATUNGS INGENIEUR PARTNERSHIP BAUINGENIEURWESEN SOFTWAREENTWICKLUNG	09/2023	09/2023	ekr
Wanderstraße 20 17120 Waren (Müritze) Fon: 0391 18756-33 Mail: info@klaeser.de Web: www.klaeser.de	gezeichnet:	Projekt-Nr.:	
	geprüft:	502222	

Auftraggeber:	bearbeitet:	Datum:	Zeichen:
Hanse- und Universitätsstadt Rostock Amt für Mobilität Holbeinplatz 14 18069 Rostock	gezeichnet:		
	geprüft:		

Nr.	Art der Änderung	Datum	Zeichen

VORUNTERSUCHUNG

Stadt Rostock	Unterlage / Blatt-Nr.:	5 / 4.3
Straße: B 103 Abschn.-Km: Barnstorfer Ring/ Groß Schwäfer Weg Station: bis An der Jägerbak/Brückenbauwerk Evershagen	Lageplan	
PROJIS-Nr.:	Maßstab: 1:1000	

Radschnellweg entlang der B 103 Abschnitt 4

aufgestellt:	
den:	
Vorabzug	

I:\Lok2\daten\car01\502222_HRD_Radschnellweg_B_103_11000_DL_Hoher_BL_E_1000.PLT

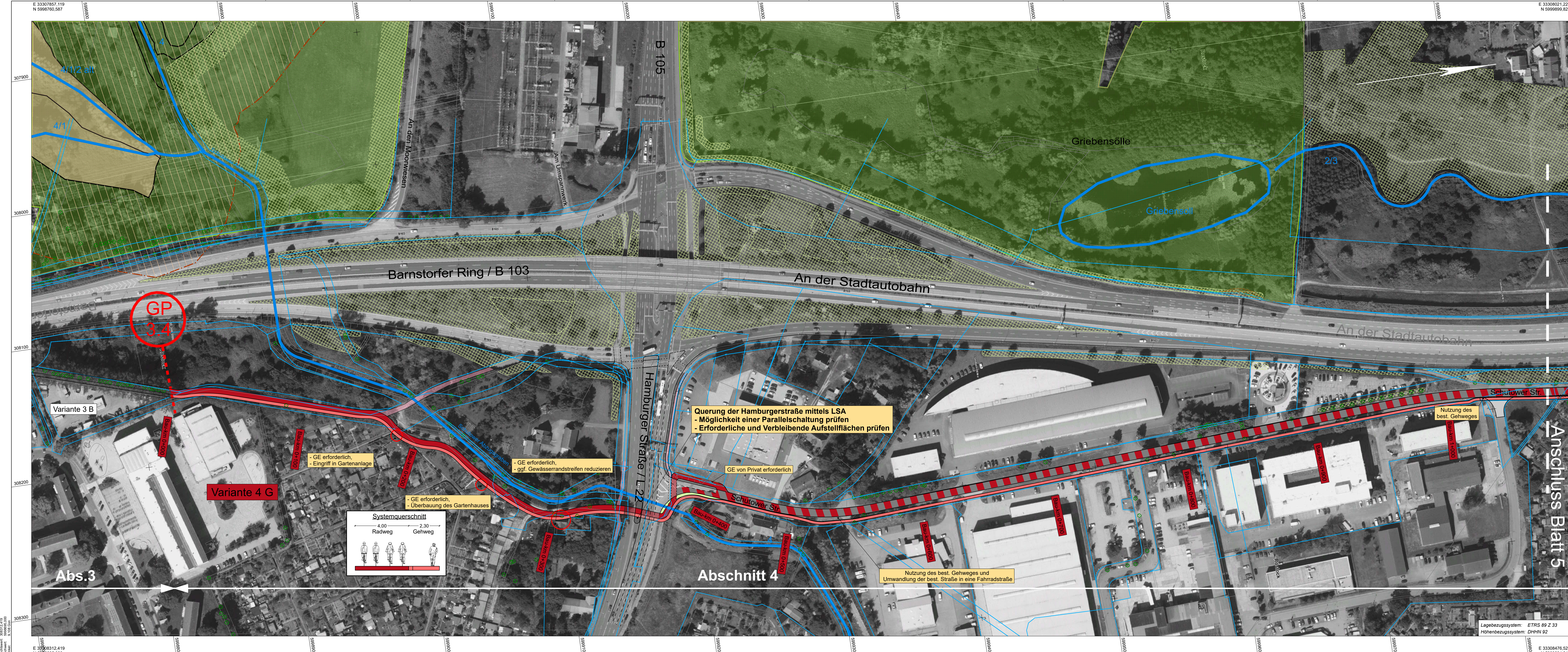

Zeichenerklärung

Planung	Sonstiges	Entwässerung
Dammböschung	gepfl. Gebäudeabruch	Regenwasserleitung DN 300 mit Angabe von Fiedrichtung, Länge und Gefälle
Bankett	Rücklaufschleife	Pflüchschicht
Fahrbahn mit Achse	freizuhaltendes Sichtfeld	Pflüchschicht
Mulde mit Fiedrichtung	Baumfällung	Pflüchschicht
Einschnittsböschung	Schutzzaun LBP	Pflüchschicht
Fahrbahnrand ohne Bord	Baumbestand	Pflüchschicht
HB/Bordabsenkung	Heckens und Sträucher	Pflüchschicht
Straßenebenflächen	Heckens und Sträucher roden	Pflüchschicht
Fahrstreifen/Insel/Rinne	Lärmschutzwand	
gem. Geh-/Radweg		
Komplexionsflächen		
geplanter Pflanzstreifen		
Wald roden		
Landschaftsschutzgebiet		

1	2	3	4	5
---	---	---	---	---

Entwurfsbearbeitung:	bearbeitet:	Datum:	Zeichen:
KLAESER & PARTNER BERATUNGS INGENIEURFIRMEN GMBH BAUINGENIEURWESEN SOFTWAREENTWICKLUNG	09/2023	09/2023	ekr
Wanderdorf Straße 20 17132 Waren (Müritze) Fon: 0391 18756-33 Mail: info@klaeser.de Web: www.klaeser.de	gezeichnet:	Projekt-Nr.:	
	geprüft:	502222	

Auftraggeber:	bearbeitet:	Datum:	Zeichen:
Hanse- und Universitätsstadt Rostock Amt für Mobilität Hölbeplatz 14 18069 Rostock	gezeichnet:		
	geprüft:		

Nr.	Art der Änderung	Datum	Zeichen

VORUNTERSUCHUNG

Stadt Rostock	Unterlage / Blatt-Nr.:	5 / 4.4
Straße: B 103	Lageplan	
Abschn.-Km: Barnstorfer Ring/ Groß Schwäfer Weg		
Station: bis An der Jägerbak/Brückenbauwerk Evershagen	Maßstab: 1:1000	
PROJIS-Nr.:		

Radschnellweg entlang der B 103 Abschnitt 4

aufgestellt:	
den:	
Vorabzug	

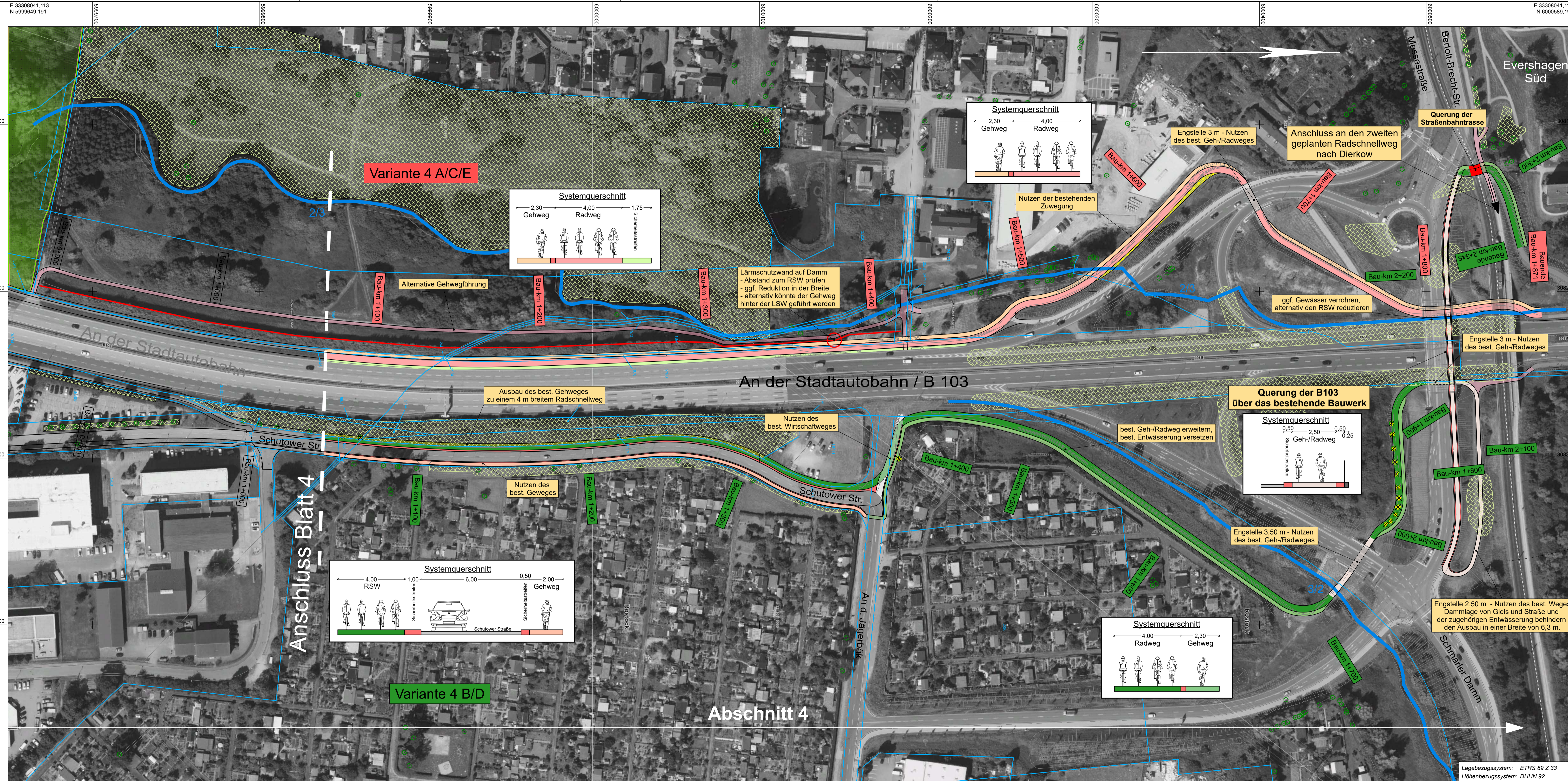

Zeichenerklärung

Planung	Sonstiges	Entwässerung
Dammböschung	gepl. Gebäudeabbruch	Regenwasserleitung DN 300 mit Angabe von Fließrichtung, Länge und Gefälle
Bankett	Rückbaufäche	50m DN 300 B. 1.300
Fahrbahn mit Achse	freizuhaltendes Sichtfeld	Prüfschacht
Bankett mit Fließrichtung	Baumfällung	
Einschnittsböschung	Schutzzaun LBP	
Fahrbahnrand ohne Bord	Baumbestand	
H/B/Bordabsenkung	Hecken und Sträucher	
Straßennebenflächen	Hecken und Sträucher roden	
Sicherheitsstreifen	Lärmschutzwand	
Fahrbahnteiler/insel/Rinne		
gem. Geh-/Radweg		
Kompensationsflächen		
geplanter Pflanzstreifen		
Wald roden		
Landschaftsschutzgebiet		

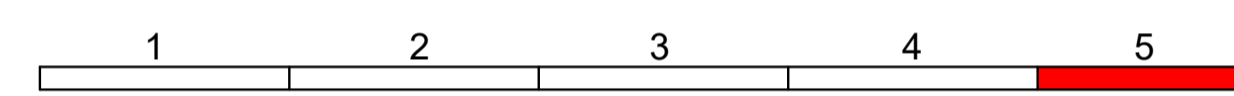

Entwurfsbearbeitung:	Datum	Zeichen
KLAESER & PARTNER BERATENDE INGENIEURE PARTNER GbR BAUINGENIEURWESEN SOFTWAREENTWICKLUNG	09/2023	ekr
Warendorfer Straße 20 17192 Waren (Mürit)		
Fon: 03991 18752-33 Mail: info@k-laeser.de Web: www.k-laeser.de	Projekt-Nr.:	
	502222	

Auftraggeber:	Datum	Zeichen
Hanse- und Universitätsstadt Rostock Amt für Mobilität Holbeinplatz 14 18069 Rostock		
	gezeichnet:	
	geprüft:	

Nr.	Art der Änderung	Datum	Zeichen

VORUNTERSUCHUNG

Stadt Rostock	Unterlage / Blatt-Nr.:	5 / 5.1
Straße: B 103 Abschn.-Km: Barnstorfer Ring/ Groß Schwaiger Weg Station: bis An der Jägerbäk/Brückenbauwerk Evershagen	Lageplan	
PROJIS-Nr.:	Maßstab: 1:1000	

**Radschnellweg entlang der B 103
Abschnitt 4**

aufgestellt:

den

Vorabzug

Lagebezugssystem: ETRS 89 Z 33
Höhenbezugssystem: DHN 92

1:\vikrs2\daten\card\01\502222_HRO_Radschnellweg_B_103_11000_05_A_B_Ersatz_PLT

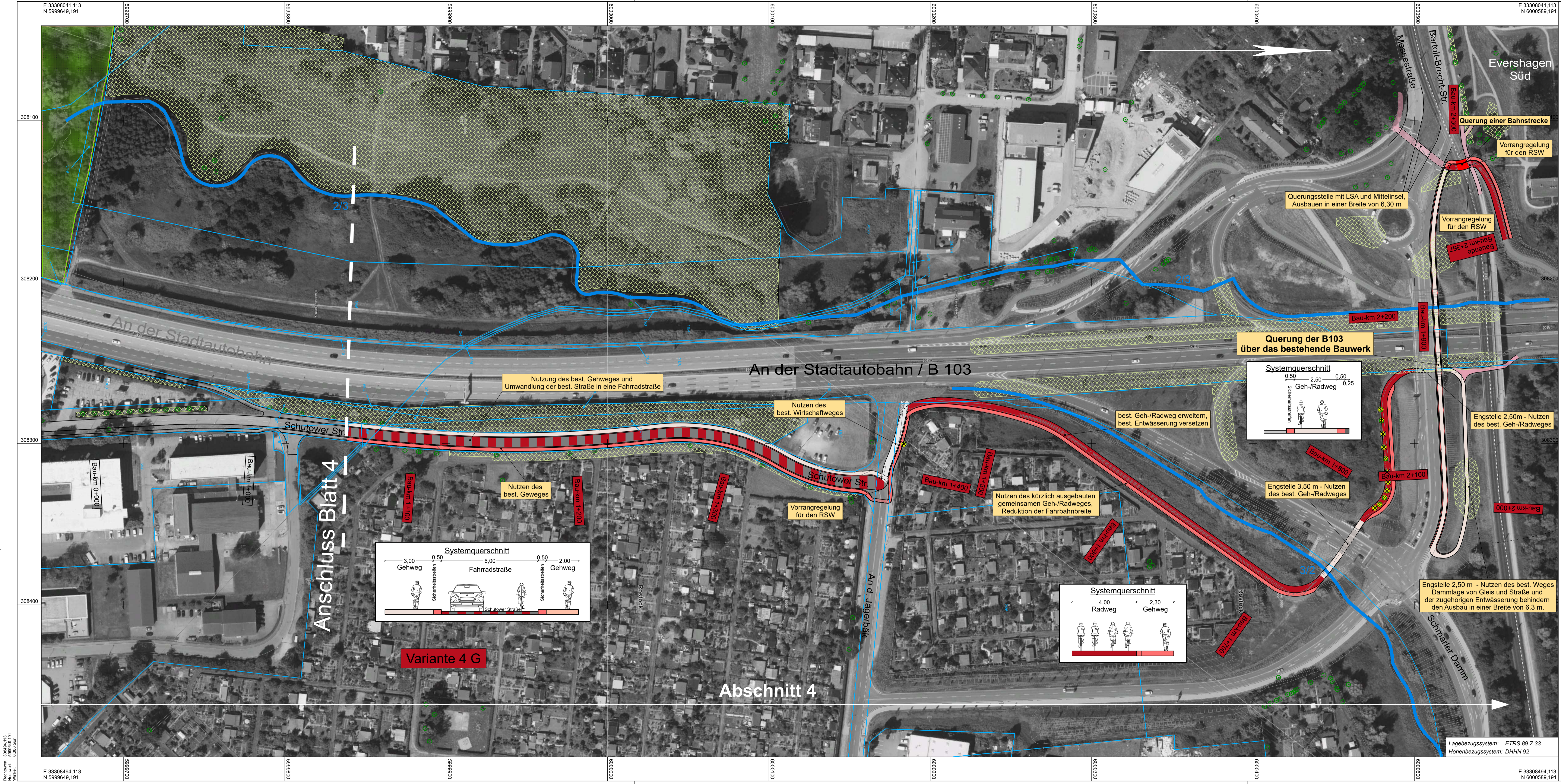

Zeichenerklärung

Planung	Sonstiges	Entwässerung
Dammböschung	gepfl. Gebäudeabruch	Regenwasserleitung DN 300 mit Angabe von Fließrichtung, Länge und Gefälle
Bankett	Rückbaufläche	50m DN 300 B. 1300
Fahrbahn mit Achse	freizuhaltendes Sichtfeld	Prüfschacht
Bankett mit Fließrichtung	Baumfällung	
Einschnittsböschung	Schutzzaun LBP	
Fahrbahnrand ohne Bord	Baumbestand	
Hf/Bordabsenkung	Hecken und Sträucher	
Straßenebenenflächen	Hecken und Sträucher roden	
Sicherheitsstreifen	Lärmschutzwand	
Fahrbahnteiler/insel/Rinne		
gem. Geh-/Radweg		
Kompensationsflächen		
geplanter Pflanzstreifen		
Wald roden		
Landschaftsschutzgebiet		

1	2	3	4	5
---	---	---	---	---

Entwurfsbearbeitung:	Datum	Zeichen
KLAESER & PARTNER BERATENDE INGENIEURE PARTNERSHIP BAUINGENIEURWESEN SOFTWAREENTWICKLUNG	09/2023	ekr
Warendorfer Straße 20 17192 Waren (Müritz) Tel.: 03991 18755-33 Mail: info@k-laeser.de Web: www.k-laeser.de	Projekt-Nr.:	
	502222	

Auftraggeber:	Datum	Zeichen
Hanse- und Universitätsstadt Rostock Amt für Mobilität Holbeinplatz 14 18069 Rostock		
	gezeichnet:	
	geprüft:	

Nr.	Art der Änderung	Datum	Zeichen

VORUNTERSUCHUNG

Stadt Rostock	Unterlage / Blatt-Nr.:	5 / 5.2
Straße: B 103 Abschn.-Km: Barnstorfer Ring/ Groß-Schwaßer Weg Station: bis An der Jägerbäk/Brückenbauwerk Evershagen	Lageplan	
PROJIS-Nr.:	Maßstab: 1:1000	

Radschnellweg entlang der B 103 Abschnitt 4

aufgestellt:

den

Vorabzug

Lagebezugssystem: ETRS 89 2 33
Höhenbezugssystem: DHHN 92

1:\bakrs2\dok\ren\card\01\502222_HRO_Radschnellweg_B_103_11000_05_C_1000_PL1