

Öffentliche Bekanntmachung über den Antrag auf Teileinziehung der öffentlich-gewidmeten Verkehrsfläche Leonhardstraße 21a-25, Barnstorfer Weg 1-3 und 45 sowie Am Brink 4 in Rostock

- V-555-00000-2021/003-005 -

Das Ministerium für Wirtschaft, Infrastruktur, Tourismus und Arbeit Mecklenburg-Vorpommern gibt als Straßenaufsichtsbehörde bekannt, dass die Hanse- und Universitätsstadt Rostock gemäß § 9 Absatz 2 Straßen- und Wegegesetz Mecklenburg-Vorpommern einen Antrag auf Teileinziehung der öffentlich-gewidmeten Verkehrsfläche Leonhardstraße 21a-25, Barnstorfer Weg 1-3 sowie 45 und Am Brink 4 gestellt hat. Der Antrag bezieht sich auf die im beigefügten Lageplan gekennzeichnete Fläche. Die einzuziehende öffentliche Verkehrsfläche ist auf Teilflächen der folgenden Flurstücke im Flurbezirk II Flur 3 belegen: Flurstücke 996/2, 1043, 1048/2, 1049, 1050, 1051/7 sowie 1052/1. Der Straßenabschnitt soll in der Weise teileingezogen werden, dass die Widmung während der Benutzungszeit 30. April bis 30. September des Jahres auf die Nutzung durch die Benutzungsarten Verkehr durch Fahrräder und zu Fuß sowie den Fahrzeugverkehr zum Benutzungszweck des Lieferverkehrs beschränkt wird. Der Plan der einzuziehenden öffentlichen Verkehrsfläche liegt vier Wochen nach der öffentlichen Bekanntmachung bei der Hansestadt Rostock, Tiefbauamt, Holbeinplatz 14, Zimmer 252, 18069 Rostock, während der folgenden Dienststunden zur Einsicht aus:

Montag, Mittwoch, Donnerstag	9.00 Uhr bis 11.30 Uhr 13.00 Uhr bis 15.00 Uhr
Dienstag	9.00 Uhr bis 11.30 Uhr 13.00 Uhr bis 17.30 Uhr
Freitag	9.00 Uhr bis 11.30 Uhr

Einwendungen gegenüber der beantragten Einziehung können schriftlich oder zu Protokoll bei der Hansestadt Rostock, Tiefbauamt, Holbeinplatz 14, Zimmer 252, 18069 Rostock, bis zwei Wochen nach Beendigung der Auslegung erhoben werden. Hierbei handelt es sich um eine Ausschlussfrist, später erhobene Einwendungen müssen nicht berücksichtigt werden.

Im Auftrag

gez. René Müller
Leiter des Straßenbaureferates

5997177,25 m Nord (ETRS89/UTM-33N)

Übersichtskarte Flurstücke - Teileinziehung „Am Brink“

Erstellung: Herr Schöffler
Amt für Mobilität
Fachbereich Verkehrsanlagenplanung



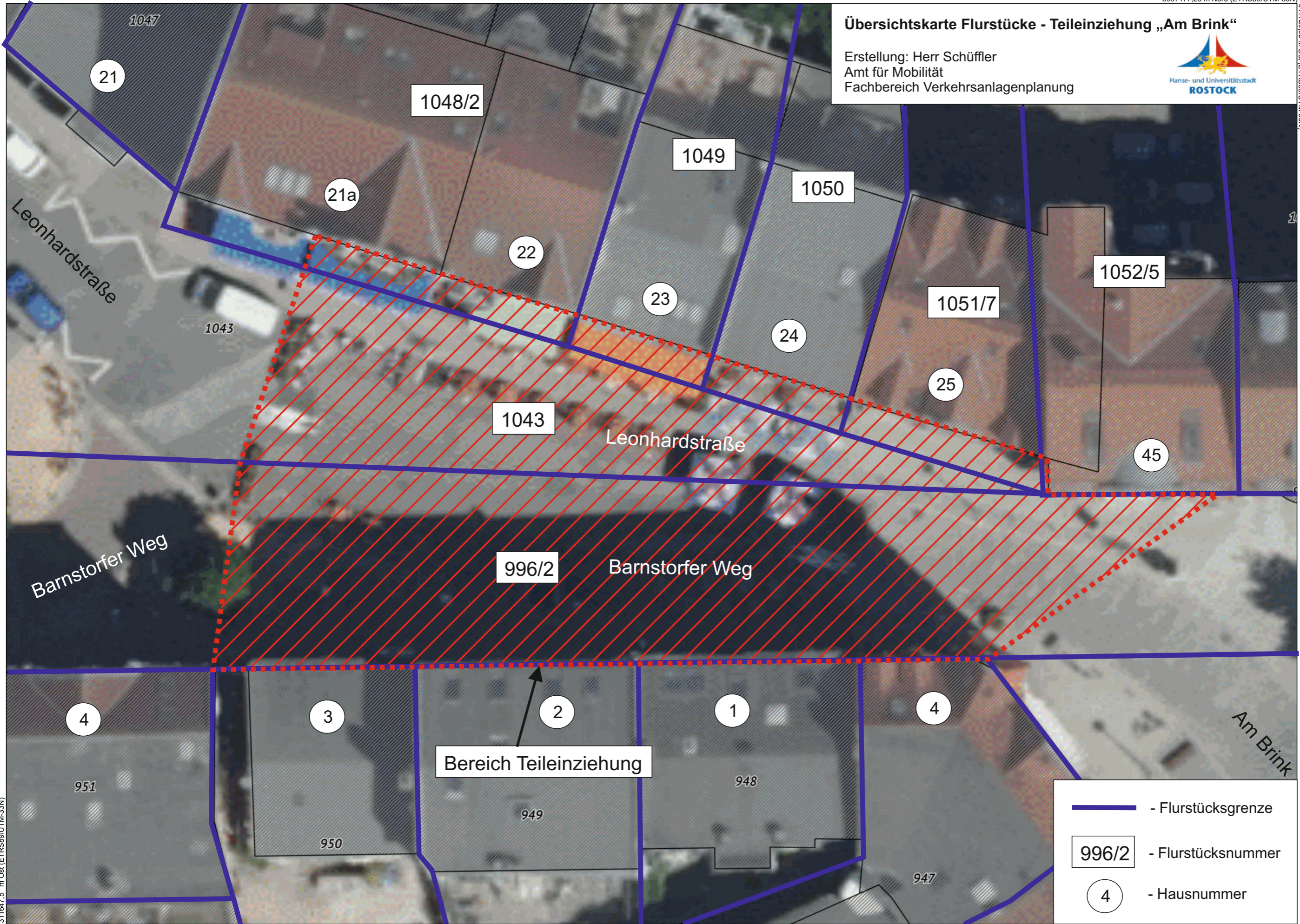

Maßstab
1 : 200
Datum
30.08.2023

311720,92 m Ost (ETRS89/UTM-33N)

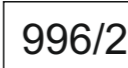

Bereich Teileinziehung

-  - Flurstücksgrenze
-  996/2 - Flurstücksnummer
-  4 - Hausnummer

311647,5 m Ost (ETRS89/UTM-33N)

5997124,87 m Nord (ETRS89/UTM-33N)

Dies ist ein Auszug aus Geoport.HRO, dem Portal für Geodaten der Hanse- und Universitätsstadt Rostock und Umgebung. Es gelten die entsprechenden Nutzungsbedingungen.

