

Bauliche Instandsetzung der Petersdorfer Straße zwischen Krummendorf und Einmündung Hafenbahnweg

Das Tiefbauamt der Hanse- und Universitätsstadt Rostock plant die Erneuerung der Petersdorfer Straße zwischen der A19, Anschlussstelle Überseehafen und der Toitenwinkler Allee. Im Rahmen der bereits abgeschlossenen Vorplanung ergab sich folgende Einteilung des gesamten Vorhabens.

Abschnitt 1: Knotenpunkt Petersdorfer Straße/Oldendorfer Straße bis inklusive Südzufahrt Bahnbetriebswerk

Abschnitt 2: südöstlich Südzufahrt Bahnbetriebswerk bis inklusive Einmündung Lindenallee

Abschnitt 3: südöstlich Einmündung Lindenallee bis zum Knotenpunkt Petersdorfer Straße/Toitenwinkler Allee

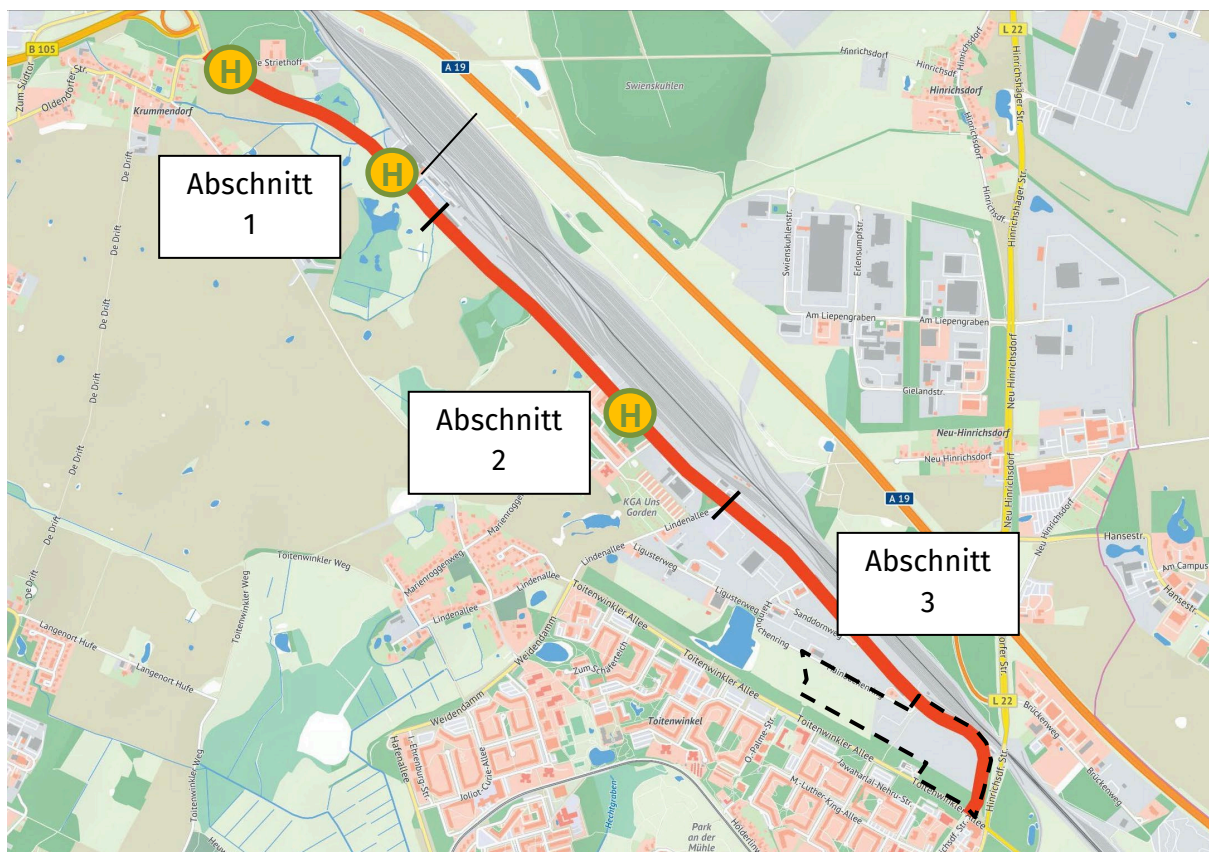

Im ersten Abschnitt erfolgt eine grundlegende Sanierung der Fahrbahn mit einer Gesamtbreite von 6,50 m in Asphaltbauweise. Hierdurch wird ein Begegnungsverkehr zwischen LKW bzw. Bussen sichergestellt. Süd-Westlich dieser Fahrbahn wird ein neuer gemeinsamer 3,00 m breiter Geh- und Radweg ebenfalls in Asphalt errichtet. Um eine Entwässerung dieser Verkehrsanlagen sicherzustellen wird zwischen den beiden Verkehrsflächen ein Versickerungsgraben errichtet.

Die im Baubereich vorhandenen Bushaltestellen „Bahnbetriebswerk“ werden im Zuge der Baumaßnahme in Betonbauweise erneuert. Der Wartebereich für Fahrgäste wird entsprechend den gesetzlichen Vorschriften barrierefrei hergestellt.

Da sich das Bauvorhaben im Außenbereich der Hanse- und Universitätsstadt befindet wird zum Schutz der vorhandenen Schutzgebiete und den darin befindlichen geschützten Tierarten auf eine umfangreiche Neuerrichtung von Beleuchtung verzichtet. Neue Lichtmasten werden ausschließlich im Bereich der Bushaltestellen und der notwendigen Querungsstellen errichtet. Zusätzlich wird die Bushaltestelle „Hafenbahnweg“ im 2. Bauabschnitt mit einer provisorischen Beleuchtung ausgestattet. Die Verlegung von Leerrohren für den Breitbandausbau erfolgt ebenfalls in dieser Maßnahme.

Des Weiteren wird der im Baubereich vorhandene Durchlass im Verlauf des Liepengrabens erneuert. Hierfür muss das vorhandene Bauwerk vollständig zurückgebaut werden. Anschließend erfolgt der Neubau eine DN 1000 Rohres welches unterhalb der Fahrbahn verlaufen wird.

Zeitgleich mit der Erneuerung der Straße plant die Nordwasser GmbH die Erneuerung einer Trinkwasserleitung. Detaillierte Abstimmungen zwischen den Vorhabensträgern hierzu laufen noch.

Das Bauvorhaben wird unter Vollsperrung für den gesamten Verkehr stattfinden. Die Zufahrt zum Bahnbetriebswerk wird mit Einschränkungen weitestgehend erreichbar bleiben. Fußgänger und Radfahrer werden über die Krummendorfer Straße umgeleitet. Für PKW wird eine Umleitung über Gehlsdorf ausgeschildert. Der Busverkehr der RSAG wird angepasst. Einschränkungen bzw. Fahrplanänderung durch die RSAG bekanntgegeben.

Für den ersten Bauabschnitt liegen die Ausführungs- und Ausschreibungsunterlagen vor. Dieser Abschnitt wurde im 4. Quartal 2022 ausgeschrieben. Der Baubeginn ist für April 2023 avisiert. Derzeit wird von einer Bauzeit von 12 Monaten ausgegangen. Vorbereitende Maßnahmen zur Baufeldfreimachung werden im Frühjahr bis Ende Februar 2023 ausgeführt.

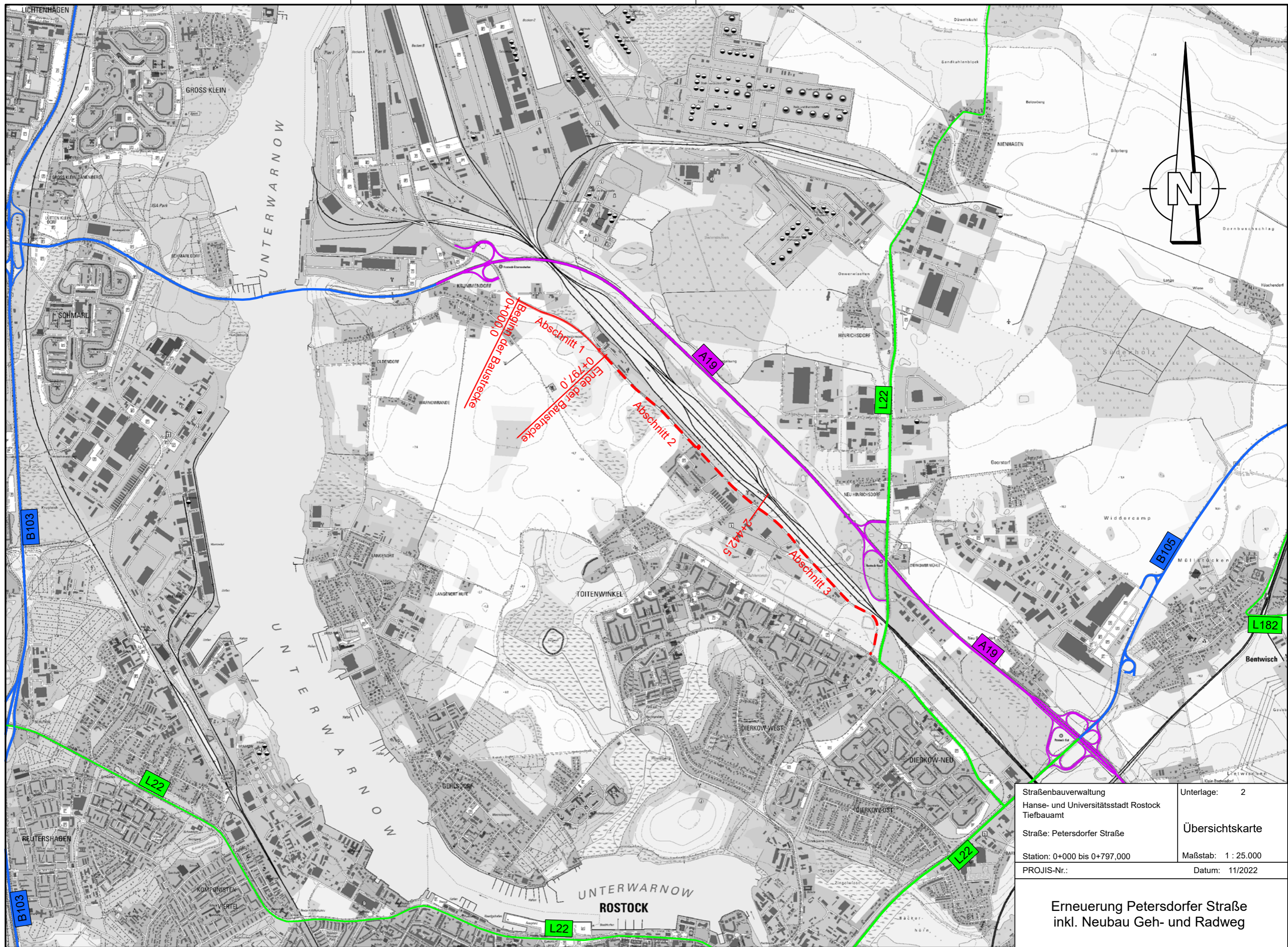

Straßenbauverwaltung Hanse- und Universitätsstadt Rostock Tiefbauamt	Unterlage: 2
Straße: Petersdorfer Straße	Übersichtskarte
Station: 0+000 bis 0+797,000	Maßstab: 1 : 25.000
PROJIS-Nr.:	Datum: 11/2022

**Erneuerung Petersdorfer Straße
inkl. Neubau Geh- und Radweg**

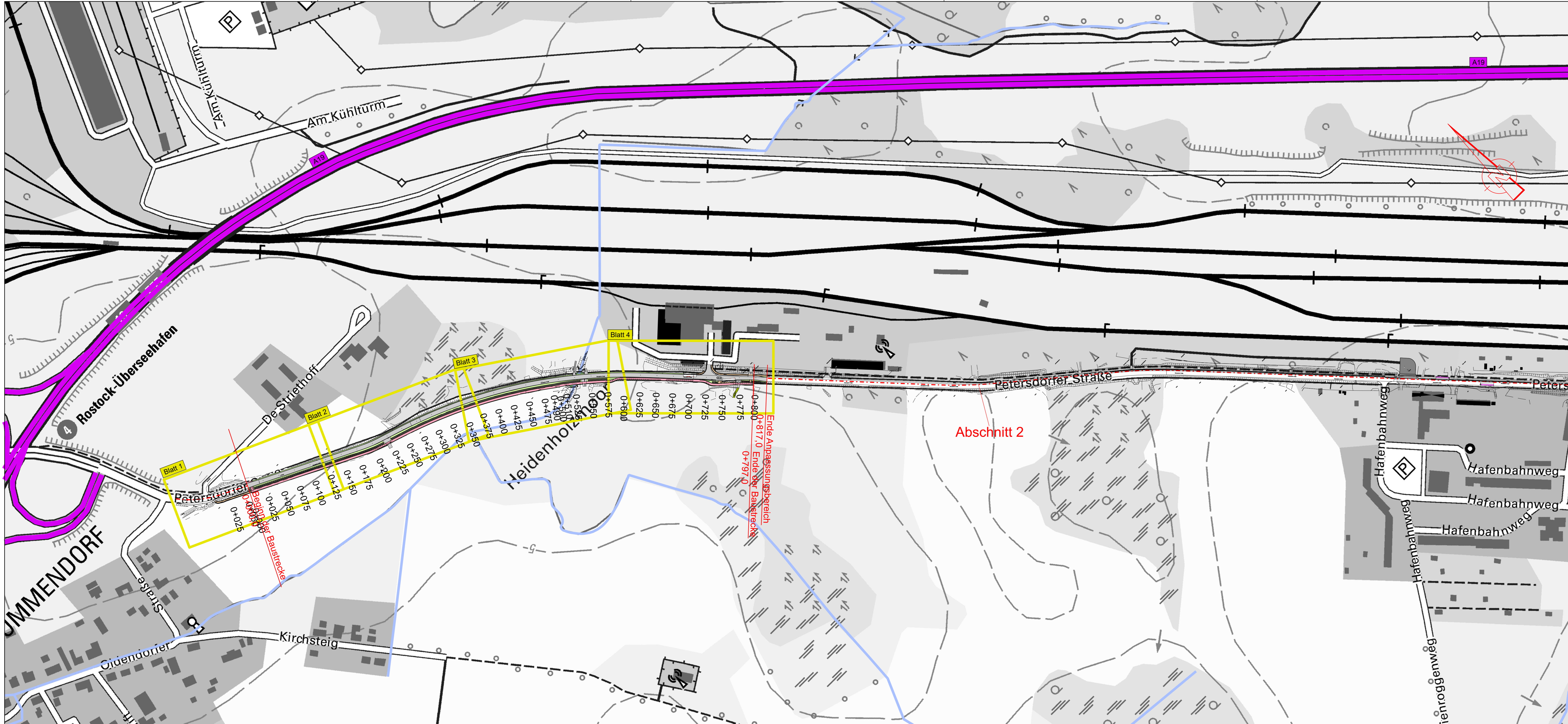

Lagebezug: ETRS 89 Z 33 Höhenbezug: DHHN 92

 INROS LACKNER SE Rosa-Luxemburg-Straße 16 18055 Rostock Tel. (0381)4567-80 Fax (0381)4567-844	Datum	Zeichen	
	bearbeitet	11/2022	gez. Neudorf
	gezeichnet	11/2022	gez. Temmen
	geprüft		gez. Volkei
2021-0244 / 5_UL_1.PLT / 1_UL_PLOT			

 Hanse- und Universitätsstadt Rostock Amt für Mobilität / Tiefbauamt Holbeinplatz 14, 18099 Rostock Tel.: 0381/381-6600 Fax: 0381/381-6906	Datum	Zeichen	
	bearbeitet		
	geprüft		
	2021-0244 / 5_UL_1.PLT / 1_UL_PLOT		

Nr.	Art der Änderung	Datum	Zeichen

Ausführungsplanung

Straßenbauverwaltung Hanse- und Universitätsstadt Rostock Tiefbauamt Straße: Petersdorfer Straße Station: 0+000,0 bis 0+797,0 PROJIS-Nr.:	Unterlage / Blatt-Nr.: 3 / 1 Übersichtslageplan Maßstab: 1 : 2.500
---	--

Erneuerung Petersdorfer Straße inkl. Neubau Geh- und Radweg - Abschnitt 1 -	
aufgestellt:	

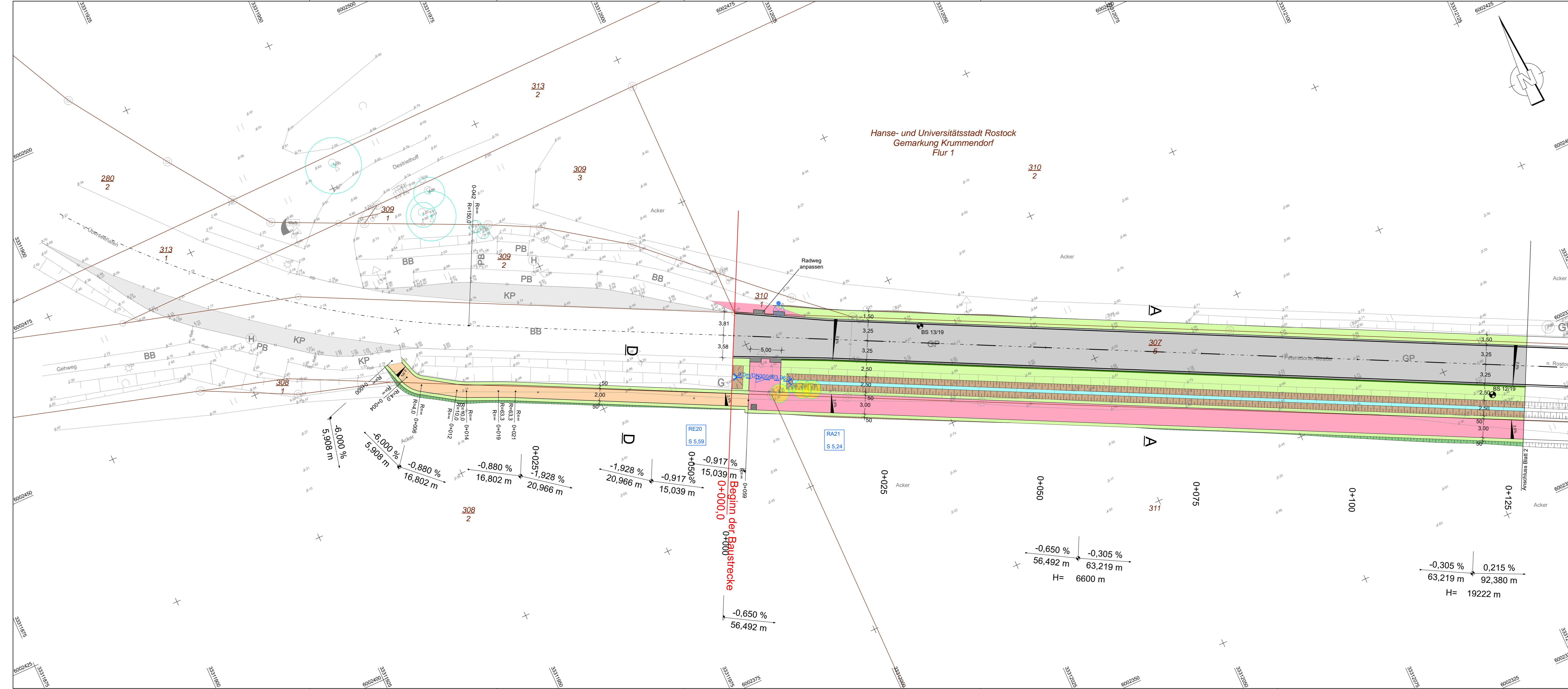

Zeichenerklärung

Planung Straße

- Bankett
- Fahrbahn mit Achse
- Bankett
- Geh- und Radweg
- Gehweg
- Bussteiffläche
- Sicherheitsstreifen / Querungshilfe
- Entwässerungsgraben
- Wirtschaftsweg umgebunden
- Geländer

HB Hochbord Anlaufhöhe 12 cm
RBB20 Rostocker Busbord Anlaufhöhe 20 cm
TB0 / TB3 Tiefbord Anlaufhöhe 0 cm / 3 cm
FB7 Flachbord Anlaufhöhe 7 cm
RaB3 Rasenbord Anlaufhöhe 3 cm
TS3 Tassstein Anlaufhöhe 3 cm
KD12 / 18 KerbDrain Anlaufhöhe 12 cm / 18 cm

Entwässerung

geplant
 50.0 m/DN300B/1.722 Regenwasserleitung mit Angabe von Fließrichtung, Länge und Gefälle
 Rohrdurchlass mit Böschungstück
 Kerbdraeinlaufkasten mit Anschlussleitung DN 150
 Straßenablauf mit Anschlussleitung
 geplante Mastleuchte Straßenbeleuchtung

Neigungsbrechpunkt mit Angabe von Ausrundungshalbmesser, Längsneigung und Abstand zum nächsten Neigungsbrechpunkt
Gradientenhochpunkt Gradiententiefpunkt
 Querneigung
 Geländer
 Wurzelschutzfolie

Roden von Stubben

Lagebezug: ETRS 89 Z 33 Höhenbezug: DHHN 92

INROS LACKNER SE Rosa-Luxemburg-Straße 16 18055 Rostock Tel. (0381)4567-80 Fax (0381)4567-844	Datum	Zeichen	
	bearbeitet	11/2022	gez. Neuendorf
	gezeichnet	11/2022	gez. Temmen
	geprüft:		gez. Völkel
2021-0244 / 5_LP_01_PLT / 1_ST_PLOT			

Hanse- und Universitätsstadt Rostock Amt für Mobilität / Tiefbauamt Holbeinstadt 14, 18099 Rostock Tel. 0381/381-6600 Fax: 0381/381-6906	Datum	Zeichen
	bearbeitet	
	geprüft	

Nr.	Art der Änderung	Datum	Zeichen
-----	------------------	-------	---------

Ausführungsplanung

Straßenbauverwaltung Hanse- und Universitätsstadt Rostock Tiefbauamt Straße: Petersdorfer Straße Station: 0+000,0 bis 0+797,0 PROJIS-Nr.:	Unterlage / Blatt-Nr.: 5 / 1 Lageplan Maßstab: 1 : 250
---	--

Erneuerung Petersdorfer Straße inkl. Neubau Geh- und Radweg - Abschnitt 1 -	
aufgestellt:	

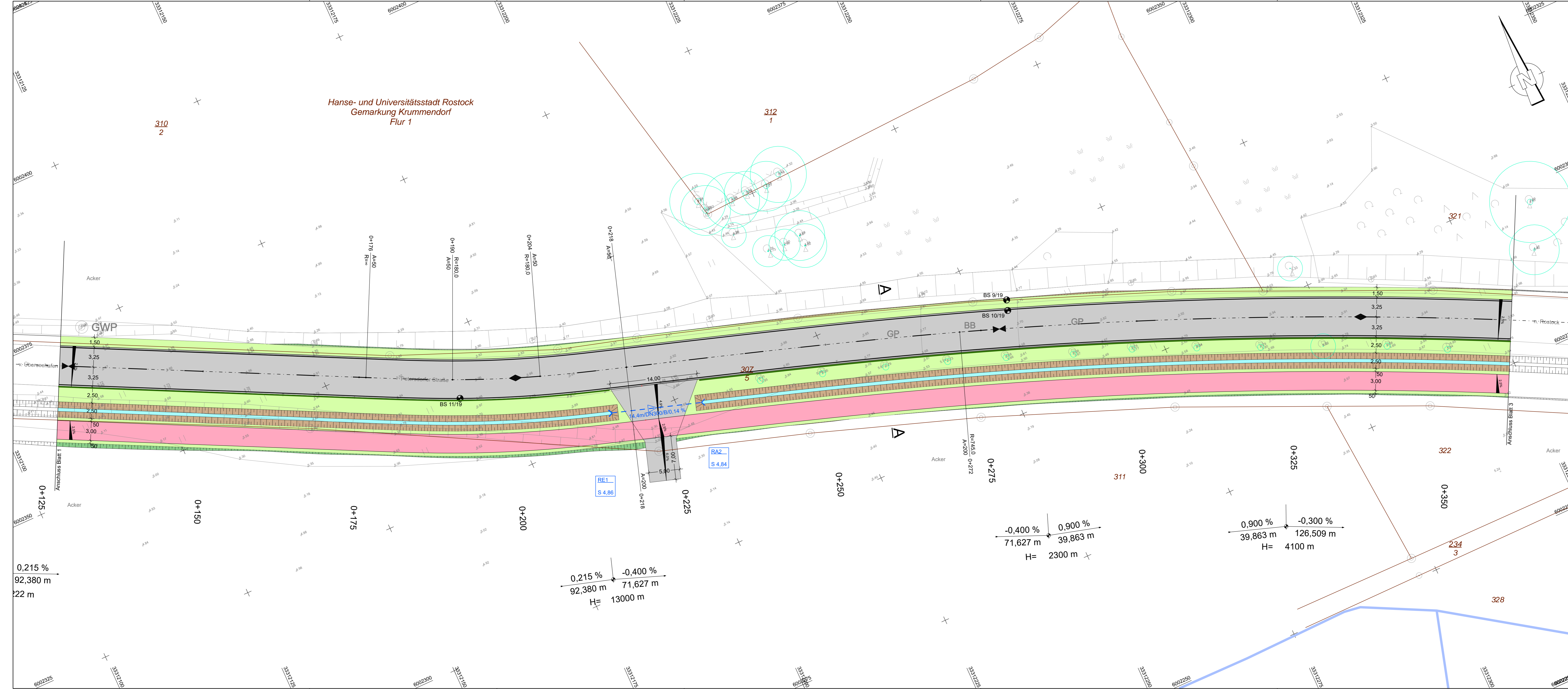

Zeichenerklärung

Planung Straße

- Bankett
- Fahrbahn mit Achse
- Bankett
- Geh- und Radweg
- Gehweg
- Busstiffläche
- Sicherheitsstreifen / Querungshilfe
- Wirtschaftsweg ungebunden
- Entwässerungsgraben
- HB Hochbord Anlaufhöhe 12 cm
- RBB20 Rostocker Busbord Anlaufhöhe 20 cm
- TBB0 / TB3 Tiefbord Anlaufhöhe 0 cm / 3 cm
- FB7 Flachbord Anlaufhöhe 7 cm
- RaB3 Rasenbord Anlaufhöhe 3 cm
- TS3 Tassstein Anlaufhöhe 3 cm
- KD12 / 18 Kerbdrain Anlaufhöhe 12 cm / 18 cm

Entwässerung

geplant

- 50.0 m/DN300/B1.722 Regenwasserleitung mit Angabe von Fließrichtung, Länge und Gefälle
- Rohrdurchlass mit Böschungstück
- Kerbdraeinlaufkasten mit Anschlussleitung DN 150
- Straßenablauf mit Anschlussleitung
- geplante Mastleuchte Straßenbeleuchtung

Neigungsbruchpunkt mit Angabe von

- Ausrundungshalbmesser, Längsneigung und Abstand zum nächsten Neigungsbruchpunkt
- Gradientenhochpunkt
- Gradiententiefpunkt
- Querneigung
- Geländer
- Wurzelschutzfolie
- Roden von Stubben

Lagebezug: ETRS 89 Z 33 Höhenbezug: DHHN 92

Datum	Zeichen
bearbeitet 11/2022	gez. Neundorf
gezeichnet 11/2022	gez. Temmen
geprüft: gez. Völkel	

INROS LACKNER SE
 Rosa-Luxemburg-Straße 16
 18055 Rostock
 Tel. (0381)4567-80 Fax (0381)4567-844

2021-0244 / 5_LP_02_PLT / 2_ST_PLOT

Datum	Zeichen
bearbeitet	
geprüft	

Hanse- und Universitätsstadt Rostock
 Amt für Mobilität / Tiefbauamt
 Hanseplatz 14, 18099 Rostock
 Tel. 0381/381-6600 Fax: 0381/381-6906

Nr.	Art der Änderung	Datum	Zeichen

Ausführungsplanung

Straßenbauverwaltung Hanse- und Universitätsstadt Rostock Tiefbauamt Straße: Petersdorfer Straße Station: 0+000,0 bis 0+797,0 PROJIS-Nr:	Unterlage / Blatt-Nr.: 5 / 2 Lageplan Maßstab: 1 : 250
--	--

**Erneuerung Petersdorfer Straße
inkl. Neubau Geh- und Radweg
- Abschnitt 1 -**

aufgestellt:

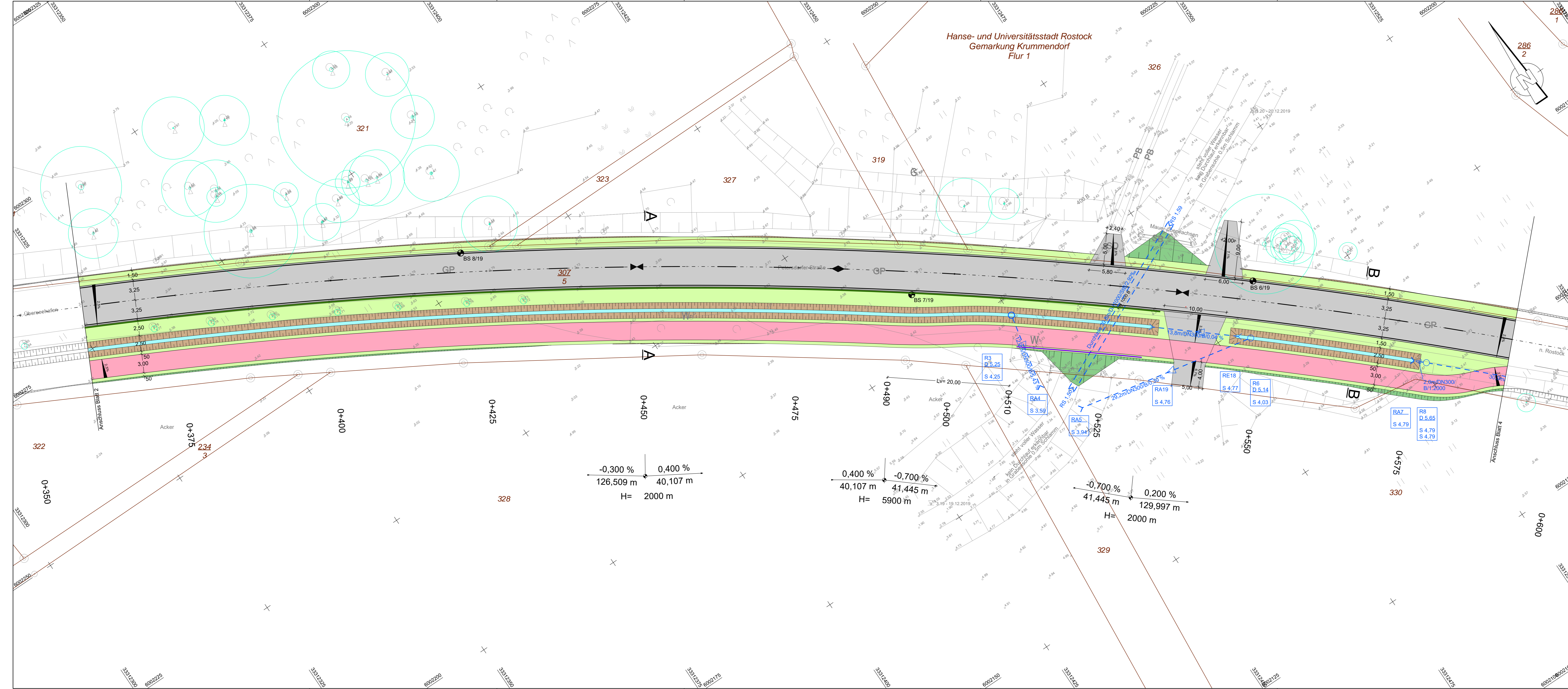

Hanse- und Universitätsstadt Rostock
Gemarkung Krummendorf
Flur 1

Zeichenerklärung

- Planung Straße**
- Bankett
 - Fahrbahn mit Achse
 - Bankett
 - Geh- und Radweg
 - Gehweg
 - Bussteiffläche
 - Sicherheitsstreifen / Querungshilfe
 - Wirtschaftsweg umgebunden
 - Entwässerungsgraben
- HB** Hochbord Anlaufhöhe 12 cm
RBB20 Rostocker Busbord Anlaufhöhe 20 cm
TB0 / TB3 Tiefbord Anlaufhöhe 0 cm / 3 cm
FB7 Flachbord Anlaufhöhe 7 cm
RaB3 Rasenbord Anlaufhöhe 3 cm
TS3 Tassein Anlaufhöhe 3 cm
KD12 / 18 KerbDrain Anlaufhöhe 12 cm / 18 cm
- Entwässerung**
- geplant
- 50.0 m/DN300/B1/722 Regenwasserleitung mit Angabe von Fließrichtung, Länge und Gefälle
 - Rohrdurchlass mit Böschungsstück
 - Kerbdraineeinlaufkasten mit Anschlussleitung DN 150
 - Straßenablauf mit Anschlussleitung
 - geplante Mastleuchte Straßenbeleuchtung
- Neigungsbrechpunkt** mit Angabe von Ausrundungshalbmesser, Längsneigung und Abstand zum nächsten Neigungsbrechpunkt
- Gradientenhochpunkt** Gradiententiefpunkt
- Querneigung**
- Geländer**
- Wurzelschutzfolie**
- Roden von Stubben**

Lagebezug: ETRS 89 Z 33 Höhenbezug: DHHN 92

<p>INROS LACKNER SE Rosa-Luxemburg-Straße 16 18055 Rostock Tel. (0381)4567-80 Fax (0381)4567-844</p>	Datum	Zeichen	
	bearbeitet	11/2022	gez. Neuendorf
	gezeichnet	11/2022	gez. Temmen
	geprüft:		gez. Völkel

2021-0244 / 5_LP_03.PLT / 3_ST_PLOT

<p>Hanse- und Universitätsstadt Rostock Amt für Mobilität / Tiefbauamt Hohenbergplatz 14, 18099 Rostock Tel.: 0381/381-6600 Fax: 0381/381-6906</p>	Datum	Zeichen
	bearbeitet	
	geprüft	

Nr.	Art der Änderung	Datum	Zeichen

Ausführungsplanung

Straßenbauverwaltung Hanse- und Universitätsstadt Rostock Tiefbauamt Straße: Petersdorfer Straße Station: 0+000,0 bis 0+797,0 PROJIS-Nr:	Unterlage / Blatt-Nr.: 5 / 3 Lageplan Maßstab: 1 : 250
--	--

**Erneuerung Petersdorfer Straße
inkl. Neubau Geh- und Radweg
- Abschnitt 1 -**

aufgestellt:

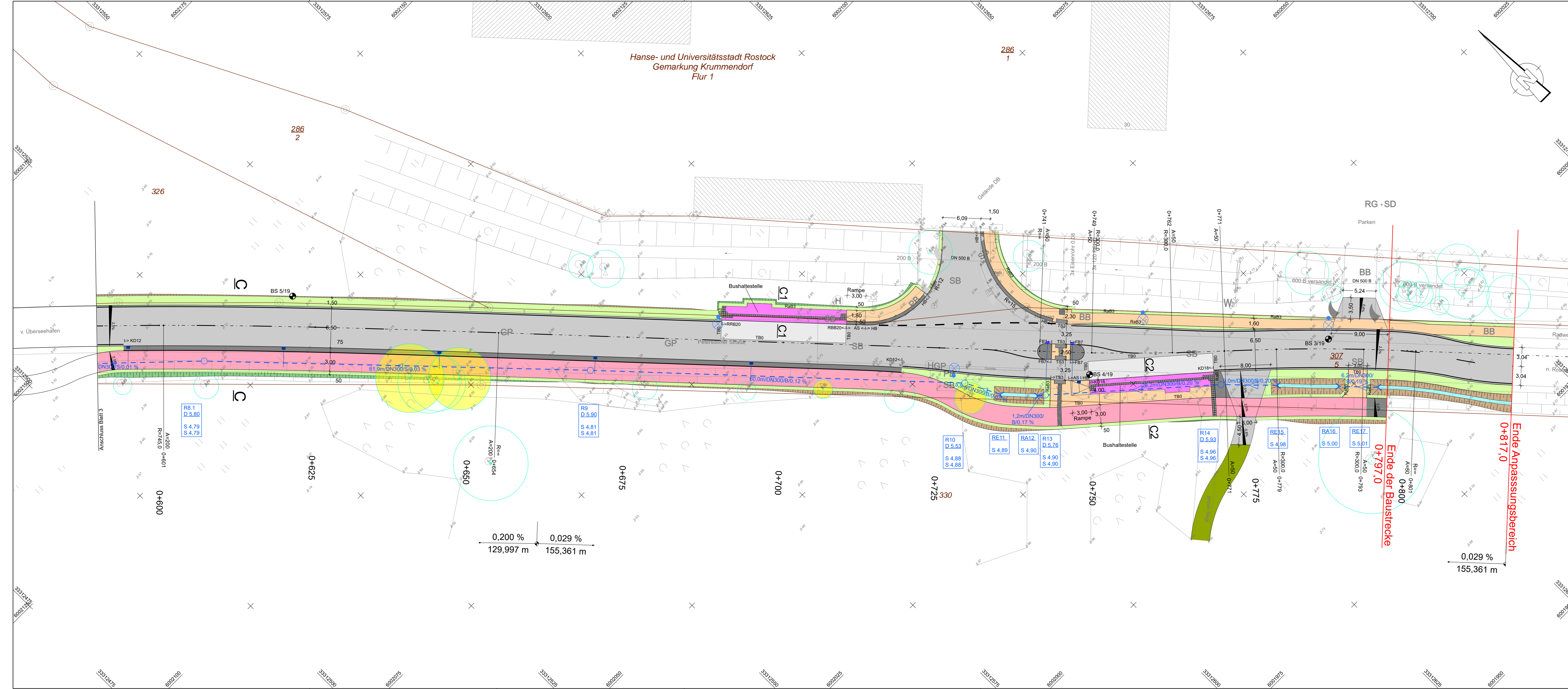

Zeichenerklärung

Planung Straße

- Bankett
- Fahrbahn mit Achse
- Bankett
- Geh- und Radweg
- Gehweg
- Bussteiffläche
- Sicherheitsstreifen / Querungshilfe
- Wirtschaftsweg umgebunden
- Entwässerungsgraben

Entwässerung

- geplant
- 50.0 m/DN300/B/1.722
- Regenwasserleitung mit Angabe von Fließrichtung, Länge und Gefälle
- Rohrdurchlass mit Böschungstück
- Kerbdraineeinlaufkasten mit Anschlussleitung DN 150
- Straßenablauf mit Anschlussleitung
- geplante Mastleuchte Straßenbeleuchtung

Neigungsbruchpunkt mit Angabe von Ausrundungshalbmesser, Längsneigung und Abstand zum nächsten Neigungsbruchpunkt

Gradientenhochpunkt Gradiententiefpunkt

Querneigung

Geländer

Wurzelschutzfolie

Roden von Stubben

HB Hochbord Anlaufhöhe 12 cm
RBB20 Rostocker Busbord Anlaufhöhe 20 cm
TB0 / TB3 Tiefbord Anlaufhöhe 0 cm / 3 cm
FB7 Flachbord Anlaufhöhe 7 cm
RaB3 Rasenbord Anlaufhöhe 3 cm
TS3 Tassstein Anlaufhöhe 3 cm
KD12 / 18 KerbDrain Anlaufhöhe 12 cm / 18 cm

Lagebezug: ETRS 89 Z 33 Höhenbezug: DHHN 92

Datum	Zeichen
11/2022	gez. Neundorf
11/2022	gez. Temmen
gez. Völkel	
2021-0244 / 5_LP_04_PLT / 4_ST_PLOT	

INROS LACKNER SE
 Rosa-Luxemburg-Straße 16
 18055 Rostock
 Tel. (0381)4567-80 Fax (0381)4567-844

Hanse- und Universitätsstadt Rostock
 Amt für Mobilität / Tiefbauamt
 Hohebecksplatz 14, 18099 Rostock
 Tel. 0381/381-6600 Fax: 0381/381-6906

Datum	Zeichen
bearbeitet	
geprüft	

Nr.	Art der Änderung	Datum	Zeichen

Ausführungsplanung

Straßenbauverwaltung
 Hanse- und Universitätsstadt Rostock
 Tiefbauamt
 Straße: Petersdorfer Straße Station: 0+000,0 bis 0+797,0
 PROJIS-Nr.: Unterlage / Blatt-Nr.: 5 / 4

Lageplan



Maßstab: 1 : 250

Erneuerung Petersdorfer Straße inkl. Neubau Geh- und Radweg - Abschnitt 1 -

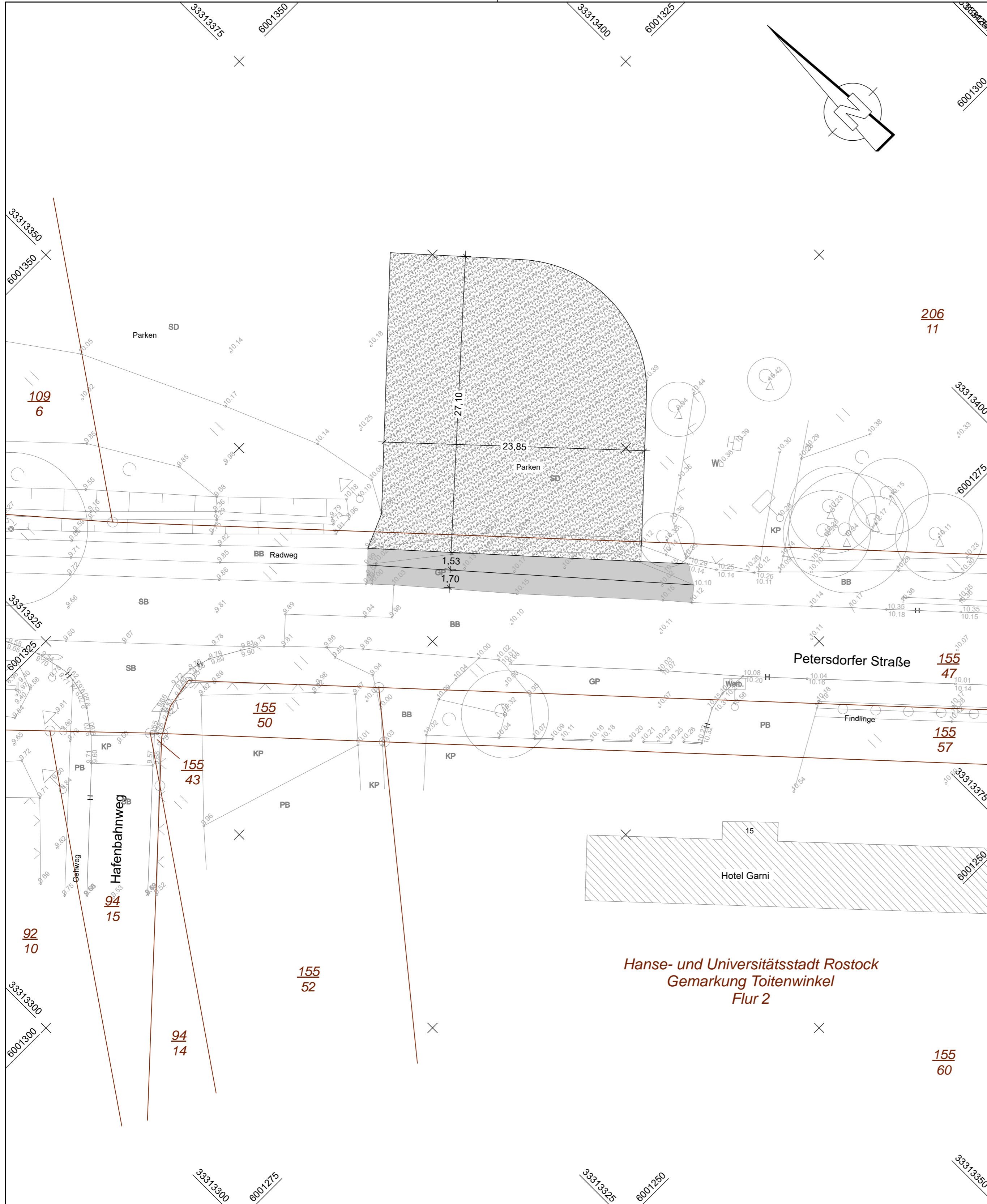
aufgestellt:	

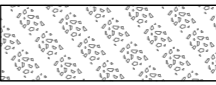

Legende

-  sandgeschlämmte Schotterdecke
-  Asphaltdeckschicht

Lagebezug: ETRS 89 Z 33 Höhenbezug: DHHN 92

 <p>INROS LACKNER SE Rosa-Luxemburg-Straße 16 18055 Rostock Tel. (0381)4567-80 Fax (0381)4567-844</p>	Datum Zeichen	
	bearbeitet	11/2022 gez. Neuendorf
	gezeichnet	11/2022 gez. Temmen
	geprüft:	gez. Völkel
2021-0244 / 5_LP_05.PLT / 5_ST_PLOT		

 <p>Hanse- und Universitätsstadt Rostock Amt für Mobilität / Tiefbauamt Holbeinplatz 14, 18069 Rostock Tel.: 0381/381-6600 Fax: 0381/381-6906</p>	Datum Zeichen	
	bearbeitet	
	geprüft	

Nr.	Art der Änderung	Datum	Zeichen

Ausführungsplanung

Straßenbauverwaltung Hanse- und Universitätsstadt Rostock Tiefbauamt Straße: Petersdorfer Straße Station: 0+000,0 bis 0+797,0 PROJIS-Nr.:	Unterlage / Blatt-Nr.: 5 / 5 Lageplan Buswendeschleife Maßstab: 1:250
--	--

**Erneuerung Petersdorfer Straße
inkl. Neubau Geh- und Radweg
- Abschnitt 1 -**

aufgestellt:

Straßenquerschnitt A - A

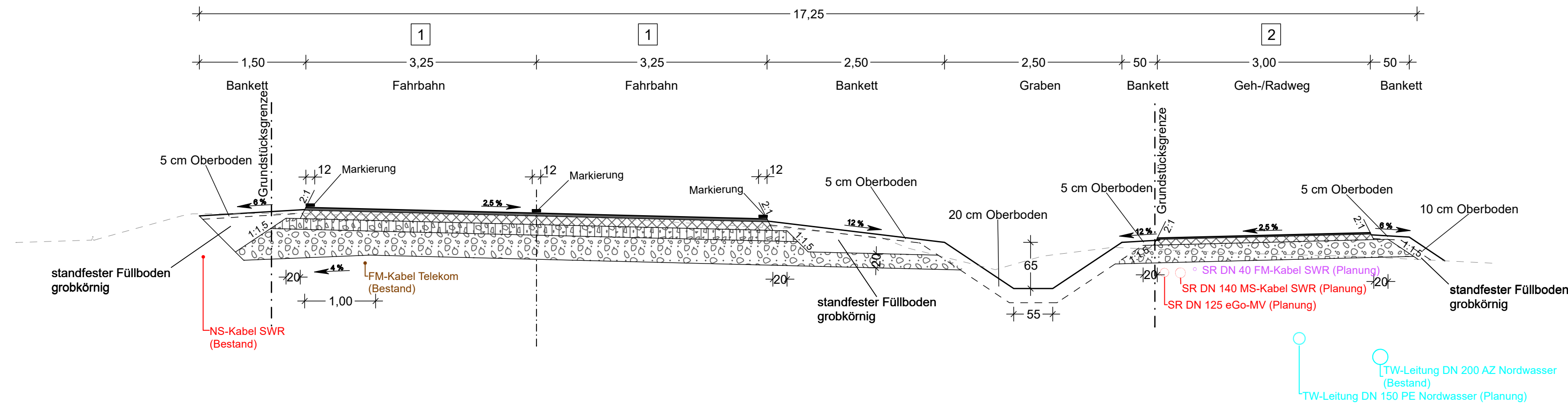

1 Aufbau nach RStO 12 Tafel 1, Zeile 3

Belastungsklasse 1,8

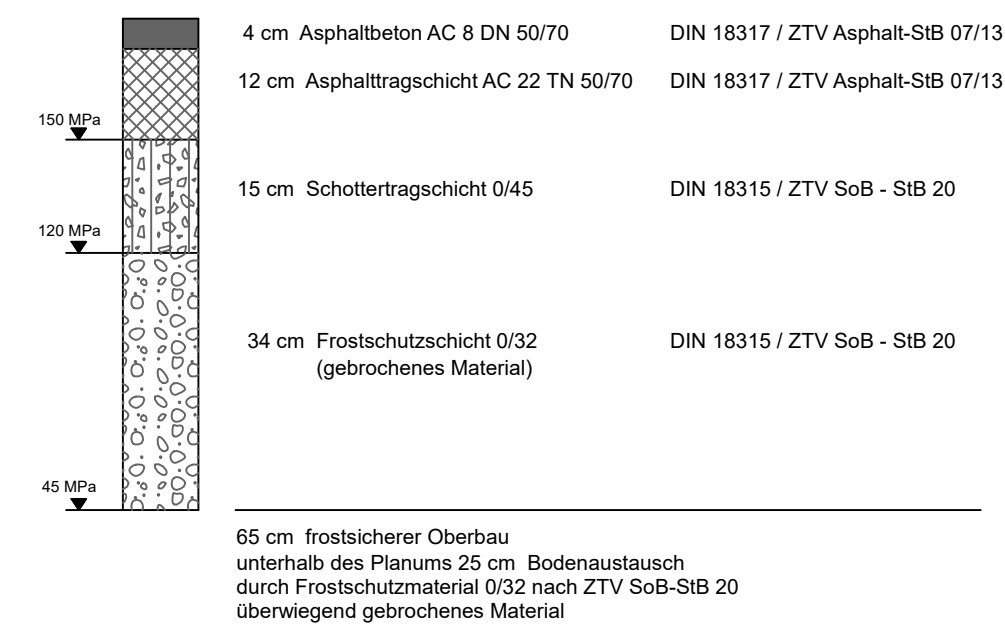

2 Aufbau nach RStO 12, Tafel 6, Zeile 2

Geh-/Radweg

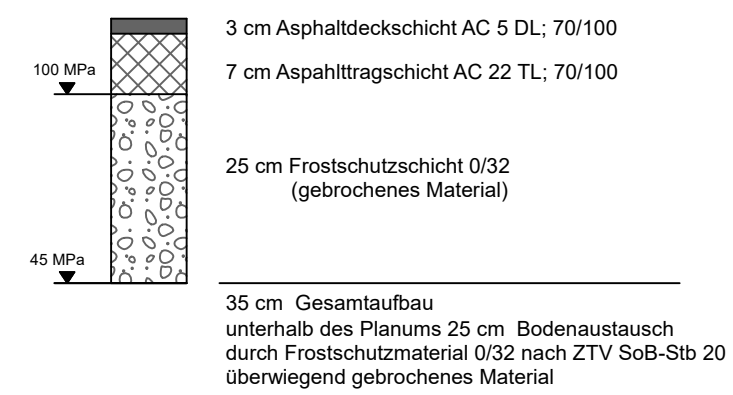

Lagebezug: ETRS 89 Z 33 Höhenbezug: DHHN 92

INROS LACKNER SE
Rosa-Luxemburg-Straße 16
18055 Rostock
Tel. (0381)4567-80 Fax (0381)4567-844

	Datum	Zeichen
bearbeitet	11/2022	gez. Neuendorf
gezeichnet	11/2022	gez. Temmen
geprüft:	gez. Völkel	
2021-0244 / 5_SQ_1.PLT / 1_SQ_PLOT		

Hanse- und Universitätsstadt Rostock
Amt für Mobilität / Tiefbauamt
Holbeinplatz 14, 18069 Rostock
Tel.: 0381/381-6600 Fax: 0381/381-6906

	Datum	Zeichen
bearbeitet		
geprüft		

Nr.	Art der Änderung	Datum	Zeichen

Ausführungsplanung

Straßenbauverwaltung Hanse- und Universitätsstadt Rostock Tiefbauamt Straße: Petersdorfer Straße Station: 0+000,0 bis 0+797,0 PROJIS-Nr.:	Unterlage / Blatt-Nr.: 14 / 1 Straßenquerschnitt A - A Maßstab: 1:50
--	--

Erneuerung Petersdorfer Straße inkl. Neubau Geh- und Radweg - Abschnitt 1 -

aufgestellt:	
--------------	--

Straßenquerschnitt B - B

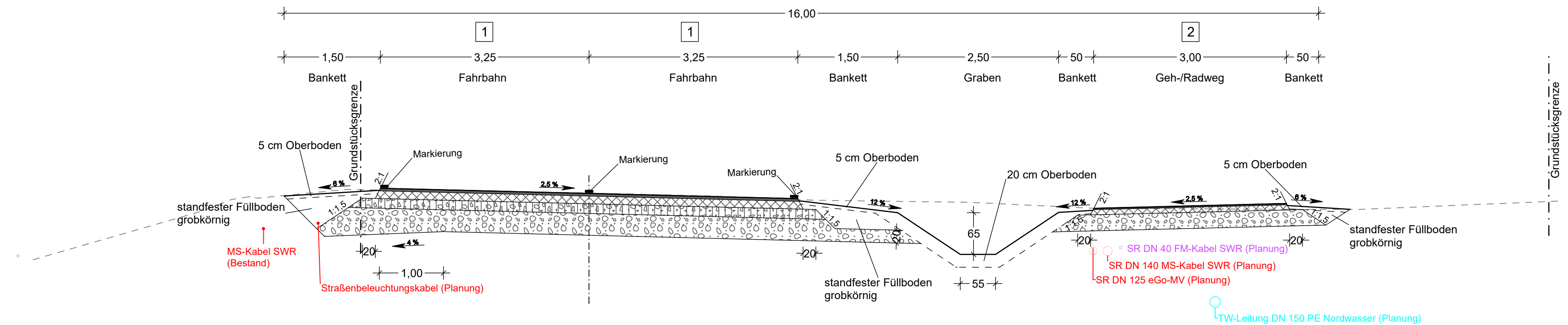

1 Aufbau nach RStO 12 Tafel 1, Zeile 3
Belastungsklasse 1,8

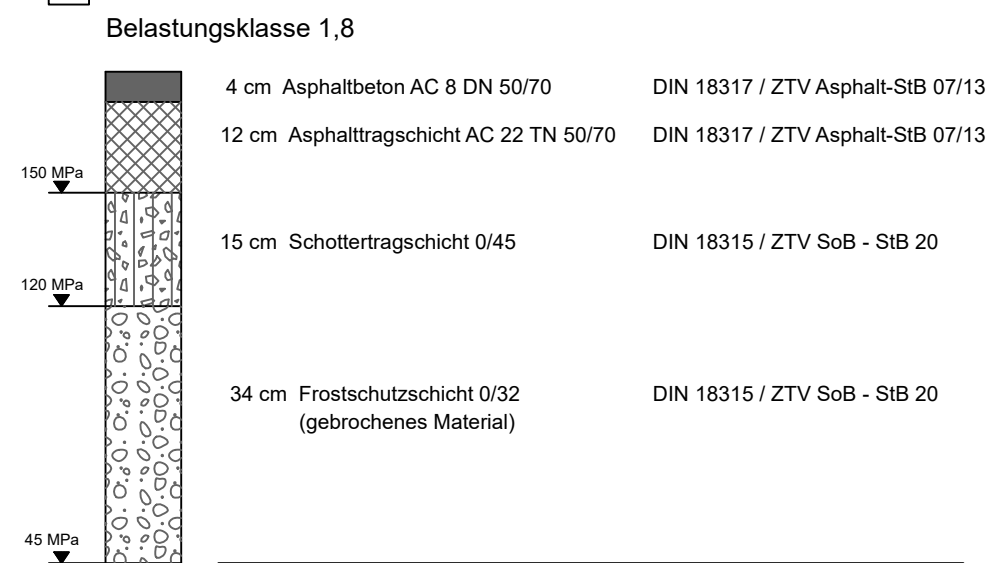

65 cm frostsicherer Oberbau
unterhalb des Planums 25 cm Bodenaustausch
durch Frostschutzmaterial 0/32 nach ZTV SoB-StB 20
überwiegend gebrochenes Material

2 Aufbau nach RStO 12, Tafel 6, Zeile 2
Geh-/Radweg

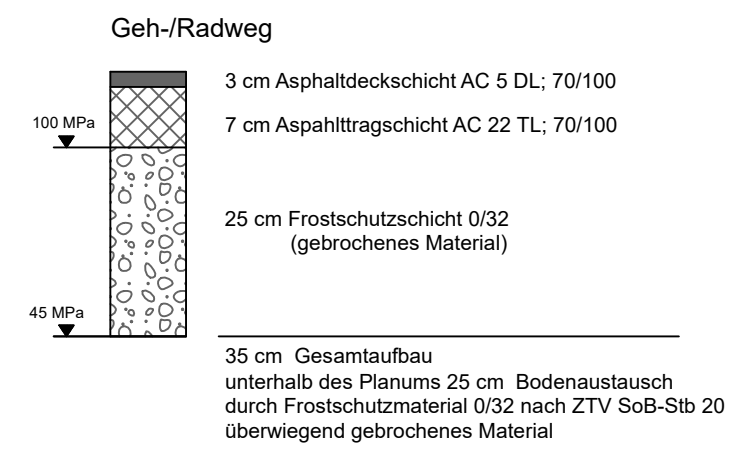

Lagebezug: ETRS 89 Z 33 Höhenbezug: DHHN 92

INROS LACKNER SE
Rosa-Luxemburg-Straße 16
18055 Rostock
Tel. (0381)4567-80 Fax (0381)4567-844

Datum		Zeichen	
bearbeitet	11/2022	gez. Neuendorf	
gezeichnet	11/2022	gez. Temmen	
geprüft:		gez. Völkel	
2021-0244 / 5_SQ_2.PLT / 2_SQ_PLOT			

Hanse- und Universitätsstadt Rostock
Amt für Mobilität / Tiefbauamt
Holbeinplatz 14, 18069 Rostock
Tel.: 0381/381-6600 Fax: 0381/381-6906

Datum		Zeichen	
bearbeitet			
geprüft			

Nr.	Art der Änderung	Datum	Zeichen

Ausführungsplanung

Straßenbauverwaltung Hanse- und Universitätsstadt Rostock Tiefbauamt Straße: Petersdorfer Straße Station: 0+000,0 bis 0+797,0 PROJIS-Nr.:	Unterlage / Blatt-Nr.: 14 / 2 Straßenquerschnitt B - B Maßstab: 1:50
--	---

Erneuerung Petersdorfer Straße inkl. Neubau Geh- und Radweg - Abschnitt 1 -

aufgestellt:	
--------------	--

Schnitt C1-C1 Bushaltestelle Richtung Seehafen

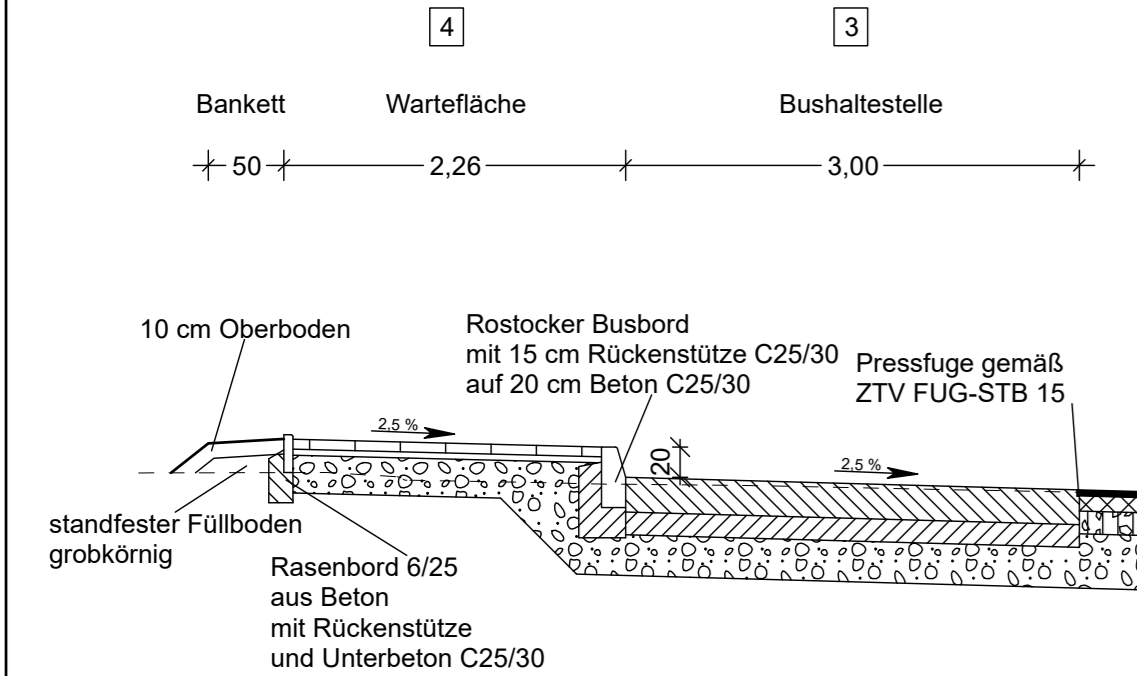

3 Aufbau Bushaltestelle nach RSTO 12 Tafel 2, Zeile 1.1 Belastungsklasse 1,8

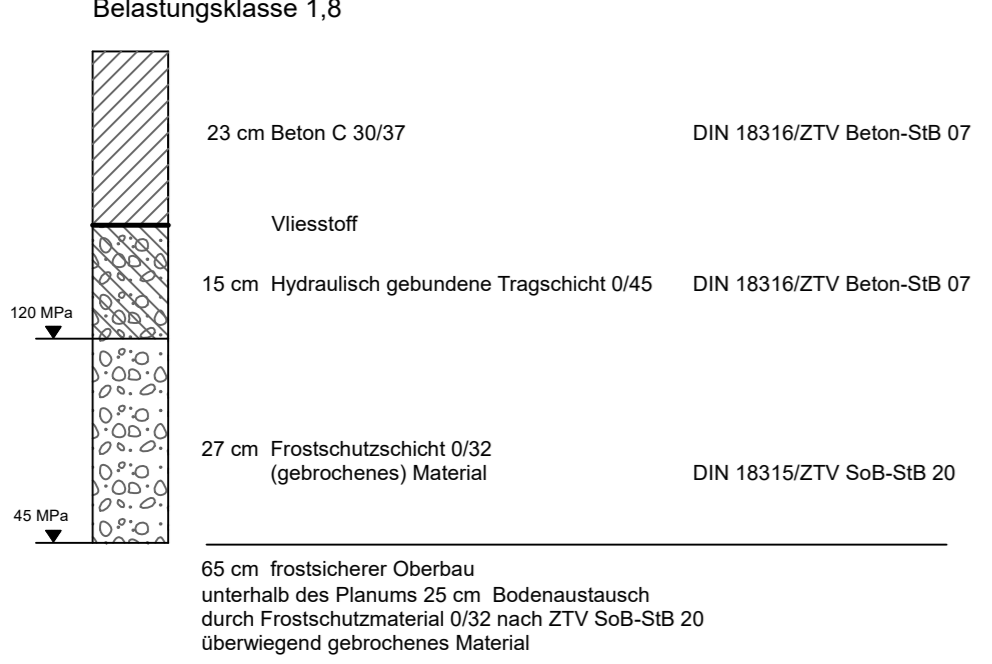

Straßenquerschnitt C - C

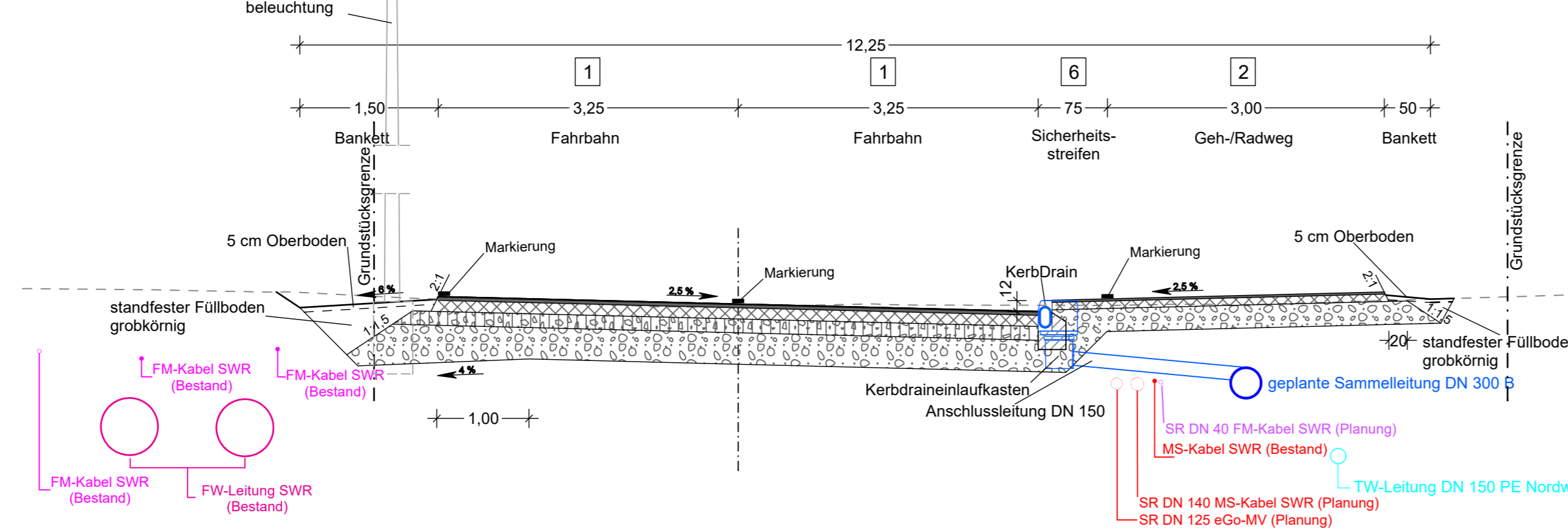

1 Aufbau nach RStO 12 Tafel 1, Zeile 3 Belastungsklasse 1,8

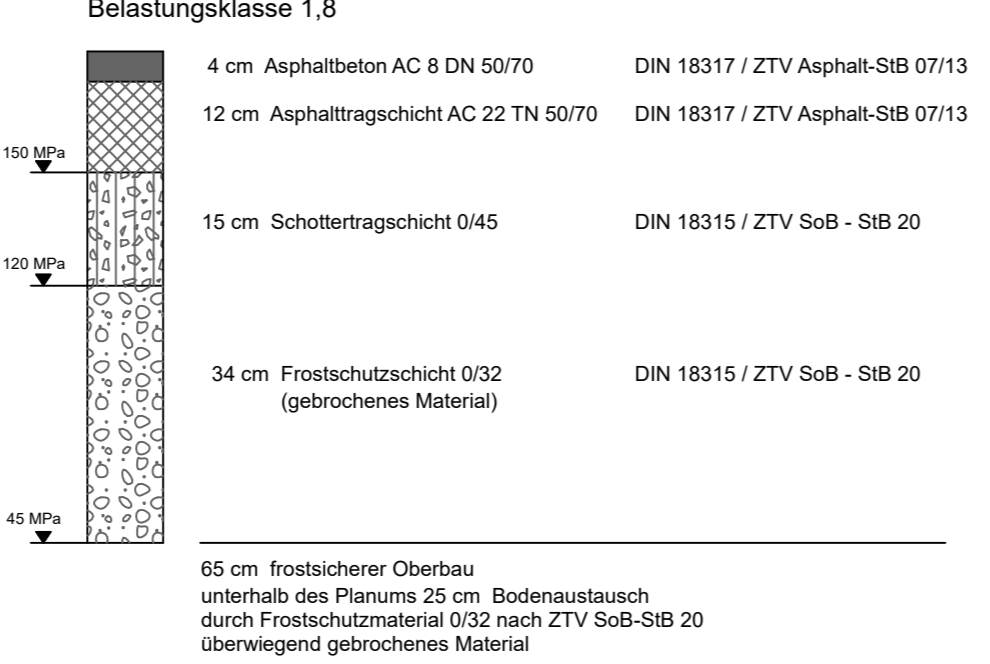

2 Aufbau nach RStO 12, Tafel 6, Zeile 2 Geh-/Radweg

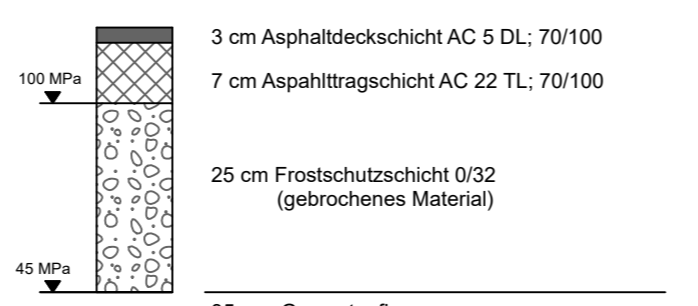

6 Aufbau nach RStO 12, Tafel 6, Zeile 2 Sicherheitsstreifen

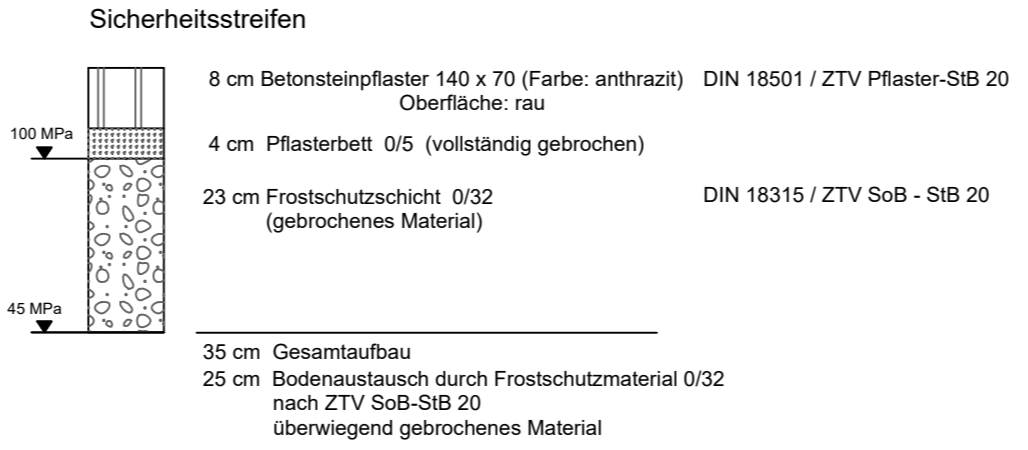

Schnitt C2-C2 Bushaltestelle Richtung Zentrum

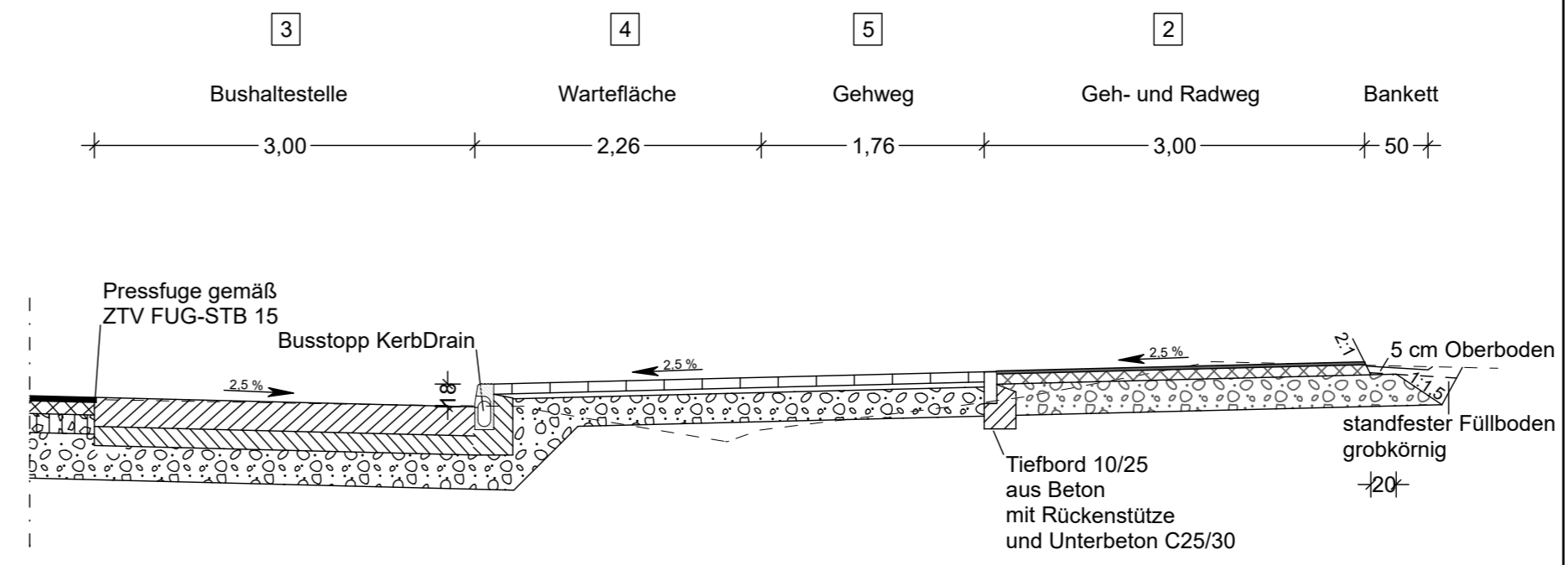

4 Aufbau nach RStO 12, Tafel 6, Zeile 2 Wartefläche Bushaltestelle

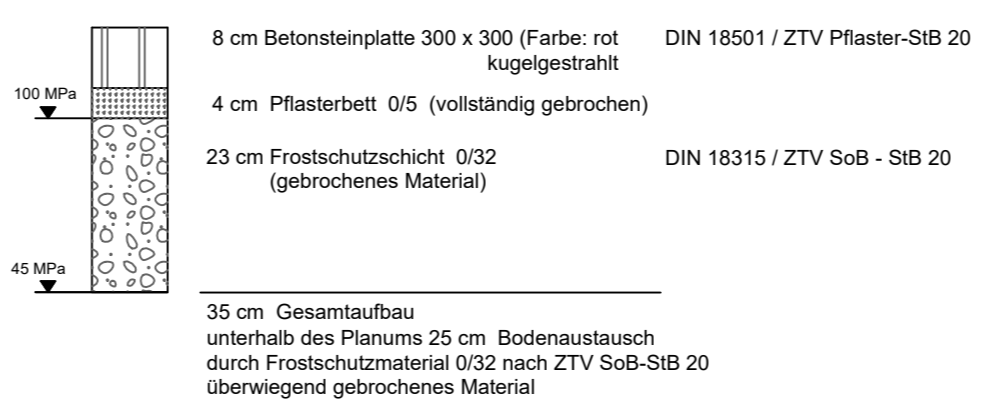

5 Aufbau nach RStO 12, Tafel 6, Zeile 2 Gehweg

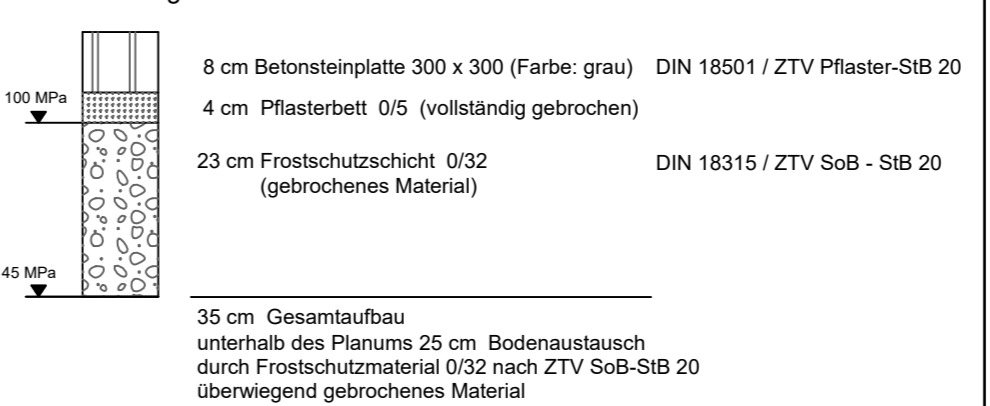

Lagebezug: ETRS 89 Z 33 Höhenbezug: DHNN 92

INROS LACKNER SE Rosa-Luxemburg-Straße 16 18055 Rostock Tel. (0381)4567-80 Fax (0381)4567-844	Datum		Zeichen	
	bearbeitet	11/2022	gez.	Neuendorf
	gezeichnet	11/2022	gez.	Temmen
geprüft:	gez. Völkel			
2021-0244 / 5_SO_3_PLT / 3_SO_PLOT				

Hanse- und Universitätsstadt Rostock
 Amt für Mobilität / Tiefbauamt
 Holbeinplatz 14, 18069 Rostock
 Tel.: 0381/381-6600 Fax: 0381/381-6906

	Datum		Zeichen	
	bearbeitet			
	geprüft			

Nr.	Art der Änderung	Datum	Zeichen

Ausführungsplanung

Straßenbauverwaltung
Hanse- und Universitätsstadt Rostock
 Tiefbauamt
 Straße: Petersdorfer Straße Station: 0+000,0 bis 0+797,0

Unterlage / Blatt-Nr.: 14 / 3
Straßenquerschnitt C - C
 Maßstab: 1 : 50

Erneuerung Petersdorfer Straße inkl. Neubau Geh- und Radweg - Abschnitt 1 -

aufgestellt:	

Straßenquerschnitt D - D

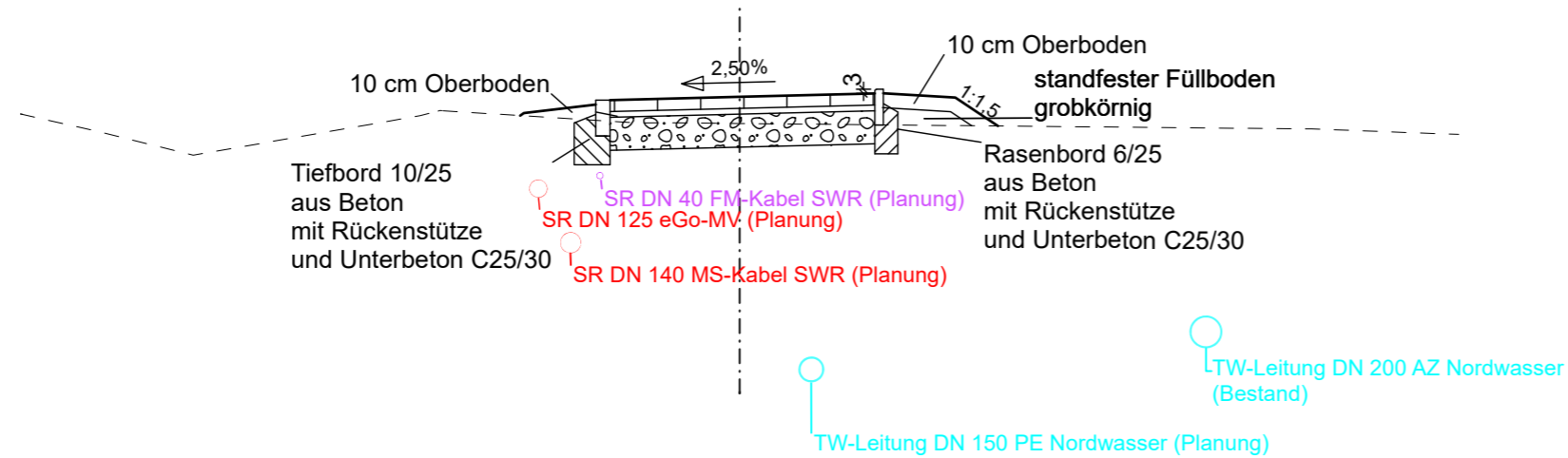
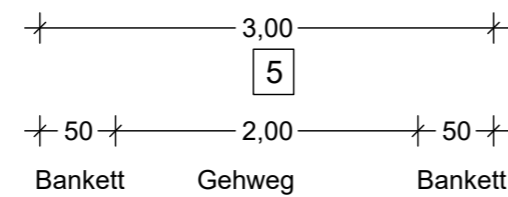

5 Aufbau nach RStO 12, Tafel 6, Zeile 2 Gehweg

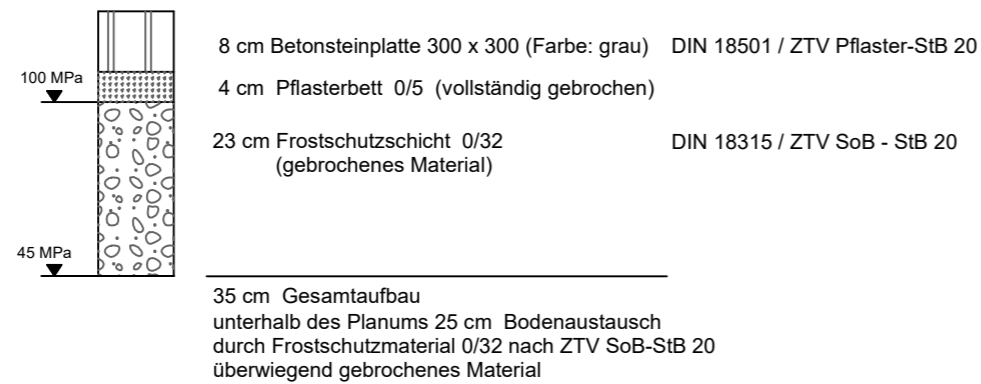

Lagebezug: ETRS 89 Z 33

Höhenbezug: DHHN 92



INROS LACKNER SE

Rosa-Luxemburg-Straße 16
18055 Rostock
Tel. (0381)4567-80 Fax (0381)4567-844

Datum		Zeichen
bearbeitet	11/2022	gez. Neuendorf
gezeichnet	11/2022	gez. Temmen
geprüft:	gez. Völkel	
2021-0244 / 5_SQ_4.PLT / 4_SQ_PLOT		



Hanse- und Universitätsstadt Rostock
Amt für Mobilität / Tiefbauamt

Holbeinplatz 14, 18069 Rostock
Tel.: 0381/381-6600 Fax: 0381/381-6906

Datum		Zeichen
bearbeitet		
geprüft		

Nr.	Art der Änderung	Datum	Zeichen

Ausführungsplanung

Straßenbauverwaltung
Hanse- und Universitätsstadt Rostock
Tiefbauamt
Straße: Petersdorfer Straße Station: 0+000,0 bis 0+797,0
PROJIS-Nr:

Unterlage / Blatt-Nr.: 14 / 4
Straßenquerschnitt D - D
Maßstab: 1 : 50

Erneuerung Petersdorfer Straße inkl. Neubau Geh- und Radweg - Abschnitt 1 -

aufgestellt: