

Verkehrsberuhigende Maßnahmen in der Brahestraße

Die Brahestraße im Stadtteil Südstadt der Hanse- und Universitätsstadt Rostock weist eine Gesamtlänge von etwa 900 m auf und fungiert als Sammelstraße. In Ihrem Verlauf und Umfeld befinden sich viele mehrstöckige Mehrfamilienhäuser, mehrere Geschäfte, einige Spielplätze, die Juri-Gagarin-Grundschule, sowie die Kita Rappelkiste.

Durch die vielfältigen Nutzungen und die hohe Zahl von Einwohnern/-innen die jeden Tag diese Straße nutzen, kommt es zu Konflikten im Verkehrsraum. Dies trifft insbesondere auf die Bereiche vor der KiTa und vor dem Ärztehaus zu.

Die Kita befindet sich auf der nördlichen Seite der Brahestraße. Genau gegenüberliegend befindet sich ein Supermarkt. Die Kita „Rappelkiste“ betreut insgesamt ca. 400 Kinder (ca. 280 in Kita/Krippe, ca. 120 im Hort). Ein großer Teil der Kinder wird dabei von den Eltern mit dem Auto gebracht und abgeholt. Der größte Andrang findet dabei auf dem Parkplatz zwischen Kita und Supermarkt statt. Dort befindet sich auch der Haupteingang zum Kitagelände. Die Fahrbahn ist in diesem Bereich verbreitert sowie verschwenkt. Auf der nördlichen Seite befindet sich kein durchgehendes Gehweg. Die hohe Frequenz Ein- und ausparkender Fahrzeuge führt zu verkehrgefährdenden Situationen vor Ort. Trotz der unübersichtlichen Gegebenheiten kommt es auch zu Geschwindigkeitsübertretungen durch Kraftfahrzeuge.

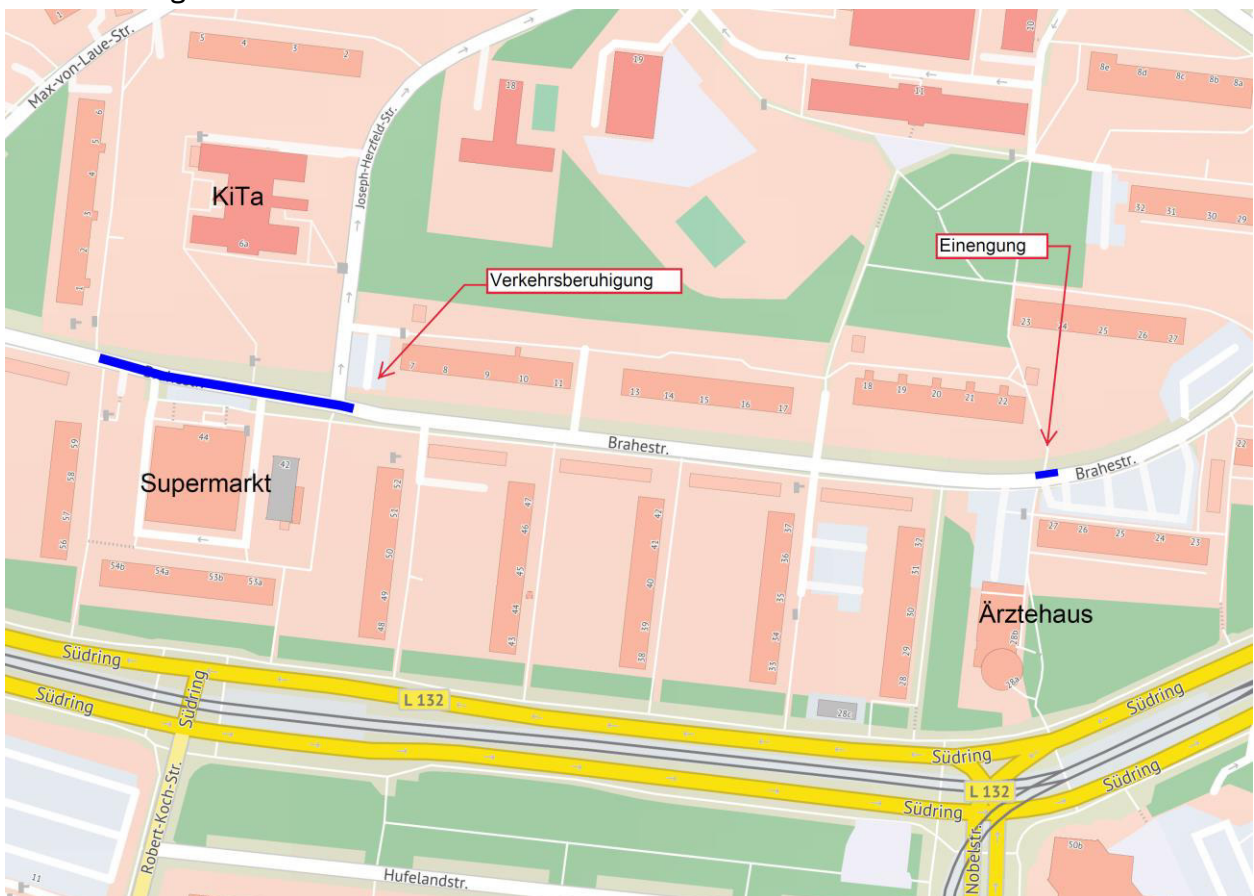

Weiter östlich befindet sich auf der südlichen Seite der Brahestraße ein Ärztehaus. Personen, die an der Straßenbahnhaltestelle „Südstadt-Center“ aussteigen und in nördliche Richtung wollen, queren hier die Straße. Auf der Fahrbahn wird hier einseitig geparkt und dadurch die Sicht eingeschränkt. Die Verbindung wird insbesondere durch Schüler/-innen genutzt, die aus Richtung der Straßenbahnhaltestelle „Südstadt-Center“ zur Schule gehen.

Die Sichtverhältnisse in beiden Bereichen sind unübersichtlich und insbesondere Kinder, welche die Straße queren müssen, sind einer Gefährdung ausgesetzt.

Zur Erhöhung der Verkehrssicherheit im Bereich der Kindertagesstätte ist der Bau von vier Aufpflasterungen geplant. Die Zentrale Aufpflasterung wird vor dem Haupteingang errichtet. Hierdurch wird ein sicheres und barrierefreies Queren der Straße ermöglicht. Zusätzlich wird auf der nördlichen Seite ein Gehweg hergestellt. Um vorhandene Bäume und Sträucher auf dem Gelände der Kindertagesstätte zu erhalten, erfolgt der Bau ausschließlich auf bereits versiegelten Flächen der vorhandenen Fahrbahn.

Um die Sichtverhältnisse bei schlechten Lichtverhältnissen zu verbessern, werden die vorhandenen Beleuchtungseinrichtungen um weitere Masten ergänzt und mit moderner LED-Beleuchtung ausgestattet.

Um ein sicheres Queren der Straße im Bereich des Ärztehauses zu ermöglichen, ist der Bau einer 8,0 m breiten Einengung vorgesehen. Hierdurch werden die Sichtbeziehungen zwischen querenden Fußgängern und Fahrzeugen erheblich verbessert. Um illegales Parken zu verhindern, ist der Einbau von zwei festen Pollern vorgesehen.

Der Baubeginn ist für März 2024 avisiert. Derzeit wird von einer Bauzeit von 12 Wochen ausgegangen. In diesem Zeitraum wird es zu Verkehrseinschränkungen und Sperrungen im Baubereich für alle Verkehrsteilnehmer kommen. Alle Umleitungen und Verkehrseinschränkungen werden entsprechend der STVO angekündigt und ausgeschildert.



310869,14 m Ost (ETRS89/UTM-33N)
5995280,24 m Nord (ETRS89/UTM-33N)

5995717,74 m Nord (ETRS89/UTM-33N)
311479,14 m Ost (ETRS89/UTM-33N)



Maßstab
1 : 2500
Datum
12.05.2022

Dies ist ein Auszug aus Geoport.HRO,
dem Portal für Geodaten der Hanse- und
Universitätsstadt Rostock und Umgebung.
Es gelten die entsprechenden Nutzungsbedingungen.



PLASS + ENGEL Ingenieurgesellschaft für Bauwesen mbH Steinstraße 9, 18055 Rostock, info@plass-engel.de Tel.: 0381 / 49 30 49 -0, Fax: 0381 / 49 30 49 -12	Datum	Zeichen	
	Bearb.	09/23	Nit
	Gez.	09/23	Nit
Projekt Nr.:		P-2228-50	
..... Datum Unterschrift		

Tiefbauamt Rostock Holbeinplatz 14, 18069 Rostock	Datum	Zeichen
	Geprüft	
	SGL	
Bauvorhabennummer:		

Nr.	Art der Änderung und Ergänzung	Datum	Name

AUSSCHREIBUNG

Brahestraße, Rostock	Unterlage/ Blatt-Nr.: 2/1
Straße : Station:	Übersichtskarte
PROJIS-Nr.:	Maßstab : ohne

Verkehrsberuhigende Maßnahmen in der Brahestraße

Aufgestellt:	Geprüft:
Gesehen:	Genehmigt:

28.09.23
1-Regelquerschnitt.PLT 2-Übersicht

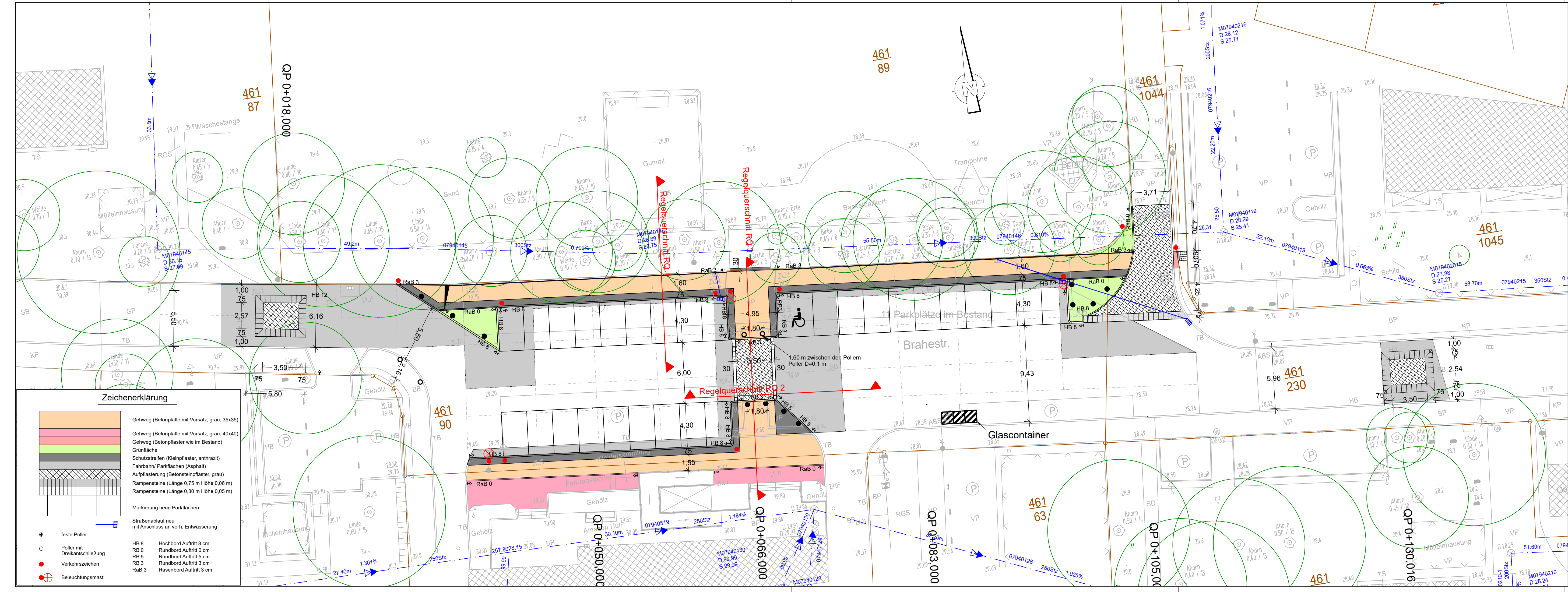

Vermessung
 Vermessungs- und Ingenieurbüro
 Dipl.-Ing. (FH) ANDREAS GOLNIK
 Lise-Meitner-Ring 7, 18059 Rostock
 Lagebezug: ETRS89/UTM
 Höhenbezug: DHN2016 (NHN)

PLASS + ENGEL Ingenieurgesellschaft für Bauwesen mbH Steinstraße 9, 18055 Rostock, info@plass-engel.de Tel.: 0381 / 49 30 49-0, Fax: 0381 / 49 30 49-12	Datum	Zeichen	
	Bearb.	09/23	Nit
	Gez.	09/23	Nit
Projekt Nr.:		P-2228-50	

Tiefbaumt Rostock Holbeinplatz 14, 18069 Rostock	Datum	Zeichen
	Geprüft	
SGL		
Bauvorhabennummer:		

Nr.	Art der Änderung und Ergänzung	Datum	Name

AUSSCHREIBUNG

Brahestraße, Rostock	Unterlage/ Blatt-Nr.:	5/ 1
Straße:	Lageplan	
Station:	Bereich KITA	
PROJIS-Nr.:	Maßstab:	1:200

Verkehrsberuhigende Maßnahmen in der Brahestraße

Aufgestellt:	Geprüft:
Gesehen:	Genehmigt:

Zeichenerklärung

	Gehweg (Betonplatte mit Vorsatz, grau, 35x35)
	Gehweg (Betonplatte mit Vorsatz, grau, 40x40)
	Gehweg (Betonpflaster wie im Bestand)
	Grünfläche
	Schutzstreifen (Kleinpflaster, anthrazit)
	Fahrbahn/ Parkflächen (Asphalt)
	Aufpflasterung (Betonsteinpflaster, grau)
	Rampensteine (Länge 0,75 m Höhe 0,06 m)
	Rampensteine (Länge 0,30 m Höhe 0,05 m)

Markierung neue Parkflächen

Straßenablauf neu mit Anschluss an vorh. Entwässerung

	● feste Poller
	○ Poller mit Dreieckschließung
	● Verkehrszeichen
	⊕ Beleuchtungsmast

HB 8	Hochbord Auftritt 8 cm
RB 0	Rundbord Auftritt 0 cm
RB 5	Rundbord Auftritt 5 cm
RB 3	Rundbord Auftritt 3 cm
RaB 3	Rasenbord Auftritt 3 cm

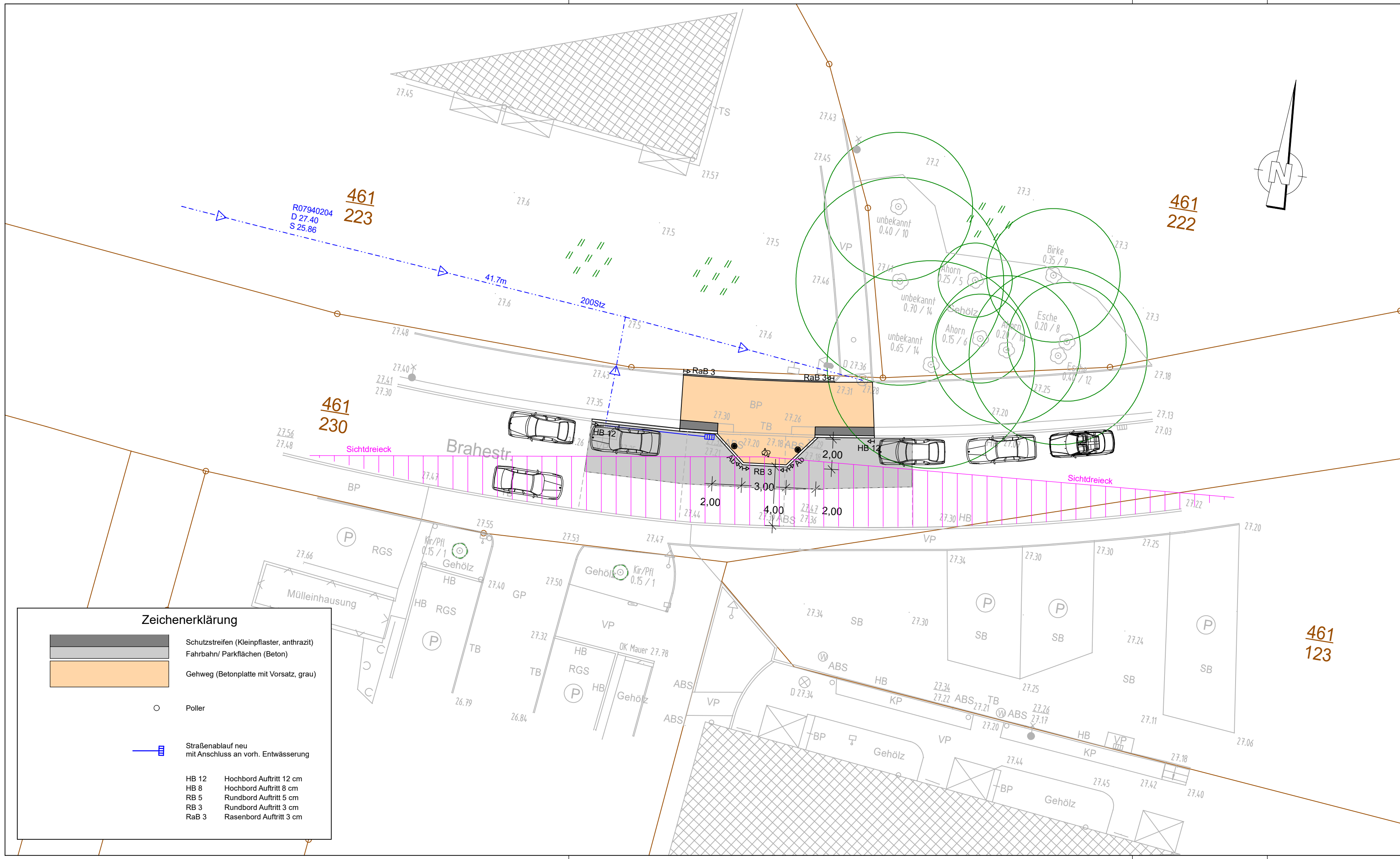

Vermessung
 Vermessungs- und Ingenieurbüro
 Dipl.-Ing. (FH) ANDREAS GOLNIK
 Lise-Meitner-Ring 7, 18059 Rostock
 Lagebezug: ETRS89/UTM
 Höhenbezug: DHHN2016 (NHN)

PLASS + ENGEL
 Ingenieurgesellschaft für Bauwesen mbH
 Steinstraße 9, 18055 Rostock, info@plass-engel.de
 Tel.: 0381 / 49 30 49 -0, Fax: 0381 / 49 30 49 -12

	Datum	Zeichen
Bearb.	09/23	Nit
Gez.	09/23	Nit
Projekt Nr.:		P-2228-50

Tiefbauamt Rostock
 Holbeinplatz 14,
 18069 Rostock

	Datum	Zeichen
Geprüft		
SGL		
Bauvorhabennummer:		

Nr.	Art der Änderung und Ergänzung	Datum	Name

AUSSCHREIBUNG

Brahestraße, Rostock
 Straße : Station :
 PROJIS-Nr.:

Unterlage/ Blatt-Nr.: **5/2**
Lageplan
Bereich Kurve/ KAP Lösung
 Maßstab : 1:200

Verkehrsberuhigende Maßnahmen in der Brahestraße

Aufgestellt:

Geprüft:

Gesehen:

Genehmigt:

Zeichenerklärung

	Schutzstreifen (Kleinpflaster, anthrazit)
	Fahrbahn/ Parkflächen (Beton)
	Gehweg (Betonplatte mit Vorsatz, grau)
	Poller
	Straßenablauf neu mit Anschluss an vorh. Entwässerung
HB 12	Hochbord Auftritt 12 cm
HB 8	Hochbord Auftritt 8 cm
RB 5	Rundbord Auftritt 5 cm
RB 3	Rundbord Auftritt 3 cm
RaB 3	Rasenbord Auftritt 3 cm

5-3-Lageplan, P.L.T. 5-2-Lageplan 27.09.23