



Stand 15.05.2025 / Fahrradforum

# Rostocker Oval



Hanse- und Universitätsstadt  
**ROSTOCK**

# Rostocker Oval

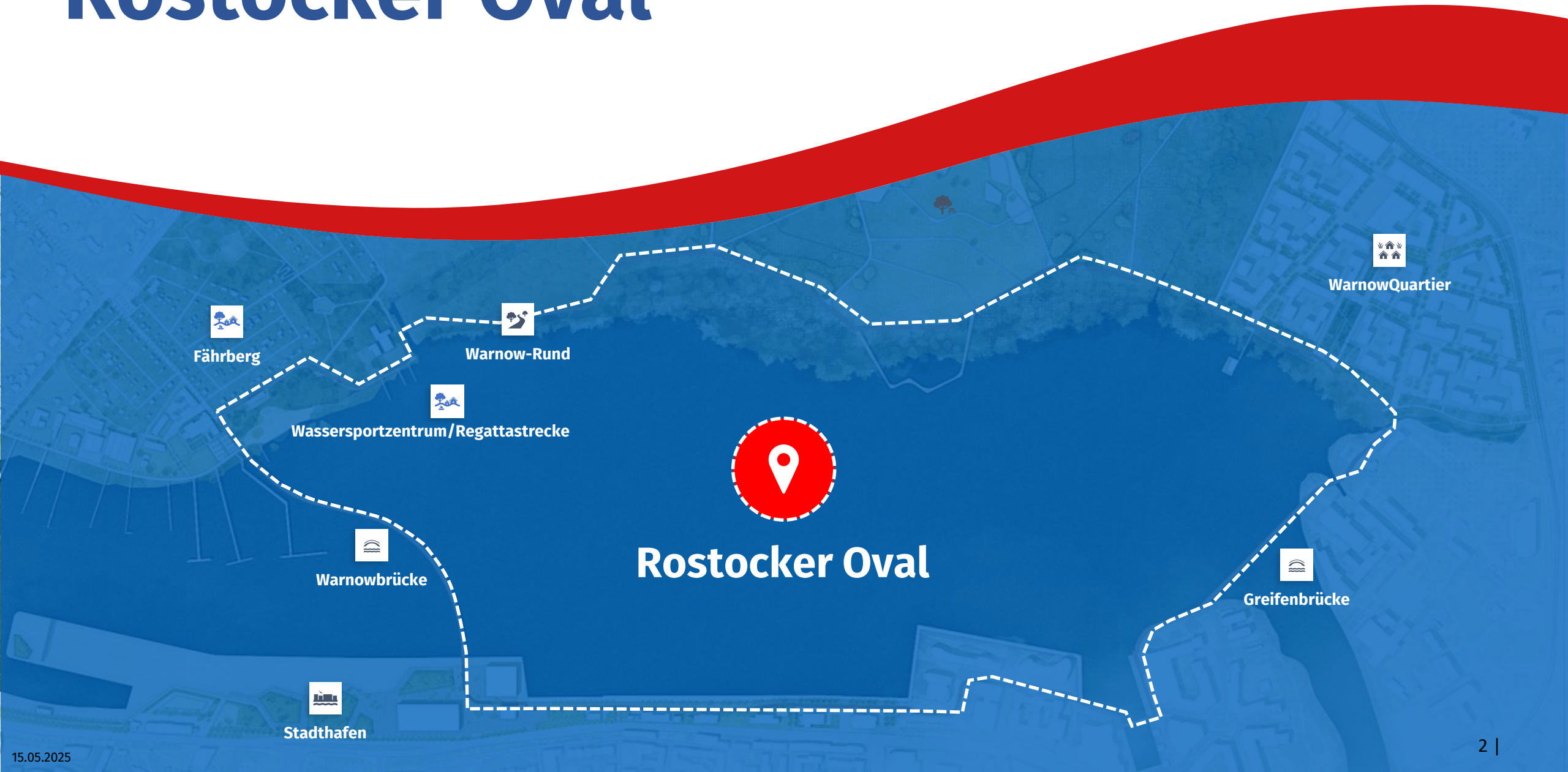

Fährberg

Warnow-Rund

WarnowQuartier

Wassersportzentrum/Regattastrecke

Warnowbrücke

Stadthafen

Greifenbrücke

Rostocker Oval

# Stadthafen

Die Stadt von Morgen an der Warnow









# Stadthafen Rostock

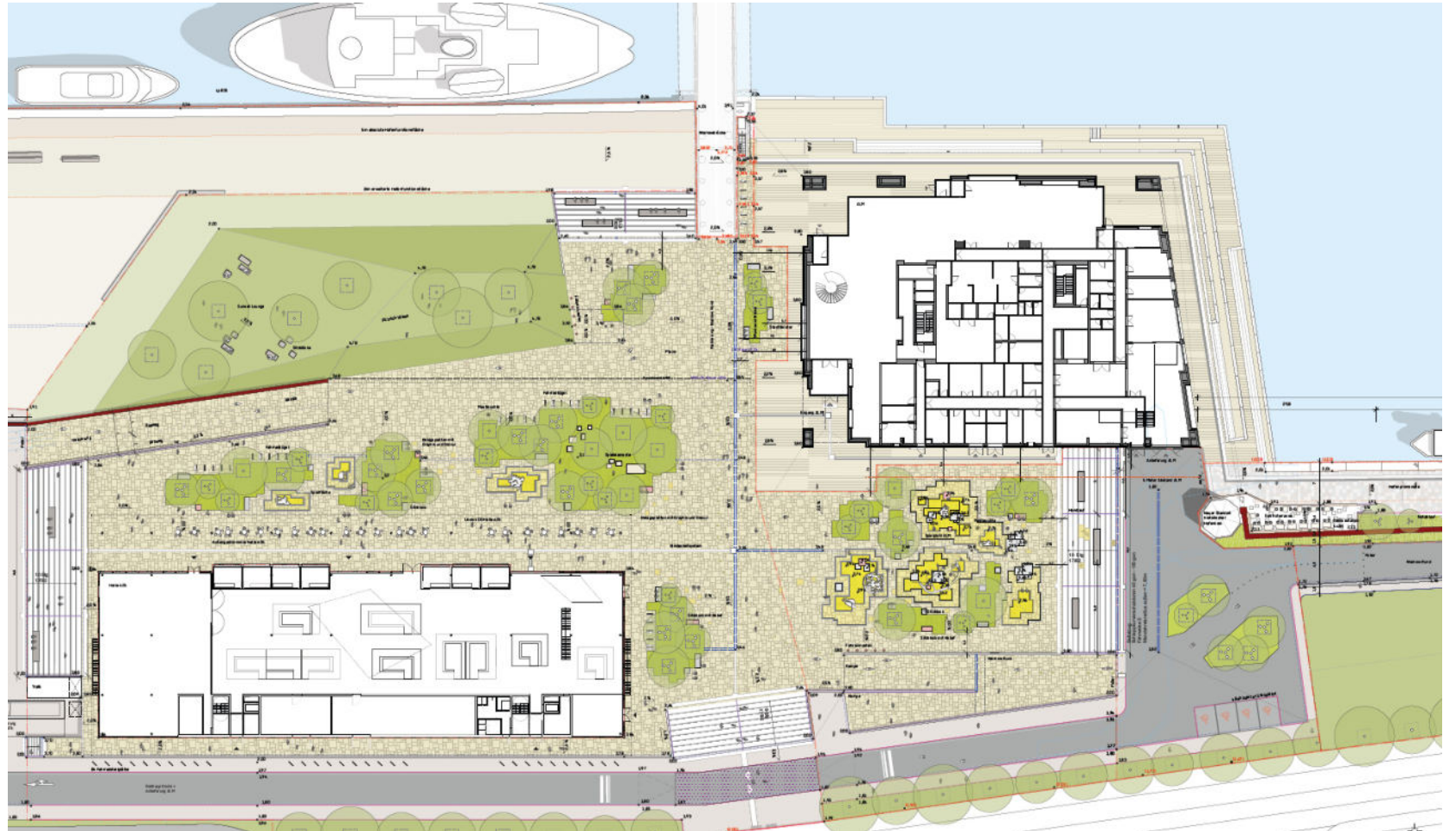
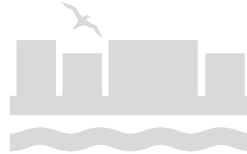

























# Warnowbrücke

Der Brückenschlag in die Zukunft





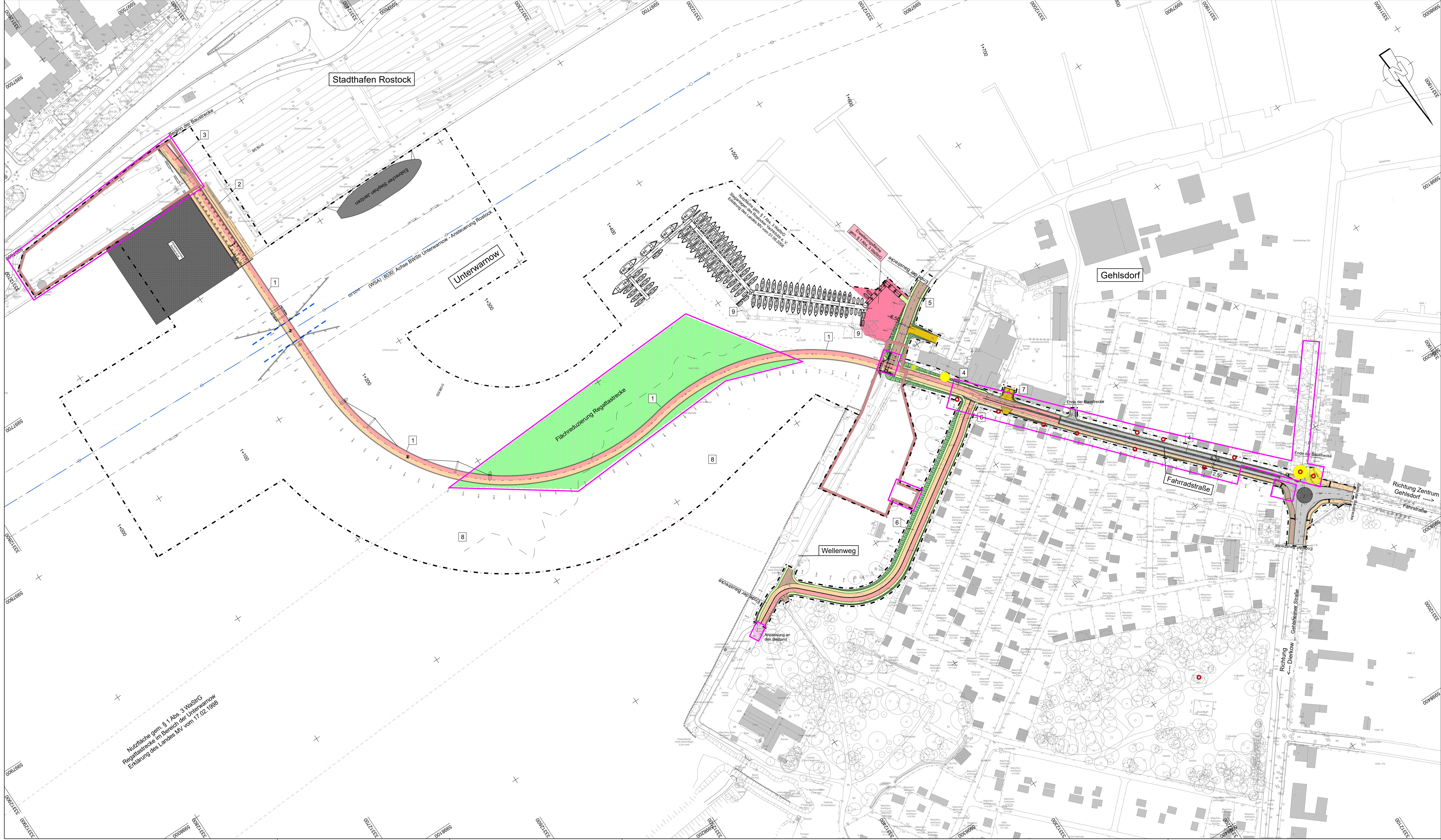

Nutzfläche gem §1 Abs 3 MaaRG  
Regattastrecke im Bereich des Untenwarnow  
Erklärung des Landes MV vom 17.02.1995

### Zeichenerklärung

#### Planung

Einschnittsboschung

Fahrbahn

Bankett

Radweg

Gehweg

Trennstreifen

Gemeinsamer Geh-/Radweg

Zufahrt mit Bordabsenkung

Gehweg

Bankett mit Zufahrt

Dammboschung

Brücke mit Widerlager

Stützwand

Schwellenbord

Wurzelschachtung lt. Baumgutachten

Baustelleneinrichtungsfächen

Einschnittsboschung

Fahrbahn

Bankett

Radweg

Gehweg

Trennstreifen

Gemeinsamer Geh-/Radweg

Zufahrt mit Bordabsenkung

Gehweg

Bankett mit Zufahrt

Dammboschung

Brücke mit Widerlager

Stützwand

Schwellenbord

Wurzelschachtung lt. Baumgutachten

Baustelleneinrichtungsfächen

Baumfällung

Fahrrasserkorridor

Nummer Regelungsverzeichnis

gepl. Leuchtenstandorte und Schaltschrank

Planfeststellungsgrenze

### Hinweis:

Im Stadthafen als auch am Gehlsdorfer Ufer sind umfangreiche bauliche Maßnahmen vorgesehen, welche die technischen Festlegungen des Projekts Warnowbrücke als Vorgabe übernehmen werden. Die zu verwendenden Materialien, Farben, Straßenaufbauten und Ausstattungsdetails werden über die Freianlagen-Planungen "Stadthafen" und "Fährberg" festgelegt. Die farblichen Darstellungen sind hier lediglich Beschreibungen ihrer Funktion, nicht ihrer Materialität.

### Deckblatt

INROS LACKNER SE

Rosa-Luxemburg-Str. 16  
18055 Rostock  
Tel: 0381-4567-440  
E-Mail: info@inros-lackner.de

Fax: 0381-4567-444  
www.inros-lackner.de

sbp

schönbach  
bergmann partner

Wismarstraße 11a  
18055 Rostock  
Tel: 0381-4567-440  
E-Mail: info@sbp-rostock.de

HANSE- UND UNIVERSITÄTSSTADT ROSTOCK

Der Oberbürgermeister

INROS LACKNER SE

Rosa-Luxemburg-Str. 16  
18055 Rostock  
Tel: 0381-4567-440  
E-Mail: info@inros-lackner.de

sbp

schönbach  
bergmann partner

Wismarstraße 11a  
18055 Rostock  
Tel: 0381-4567-440  
E-Mail: info@sbp-rostock.de

HANSE- UND UNIVERSITÄTSSTADT ROSTOCK

Der Oberbürgermeister

INROS LACKNER SE

Rosa-Luxemburg-Str. 16  
18055 Rostock  
Tel: 0381-4567-440  
E-Mail: info@inros-lackner.de

sbp

schönbach  
bergmann partner

Wismarstraße 11a  
18055 Rostock  
Tel: 0381-4567-440  
E-Mail: info@sbp-rostock.de

Widerlager Gehlsdorf, Einkürzung SE-Fläche Stadthafen, Hinweis

Baumfällungen, Wurzelschachtung, Anpass. an Bestand Wellenweg

Zuweisung SE-Fläche Gehlsdorf, Reduzierung Regattastrecke, Radwegöffnung Kessel

06/2022

gez. Lüttmann

Nr.

Art der Änderung

Datum

Zeichen

## FESTSTELLUNGSENTWURF

Straßenbauverwaltung

HANSE- UND UNIVERSITÄTSSTADT ROSTOCK

PROJIS-Nr:

Unterlage / Blatt-Nr.: 3 / 1 D

Übersichtslageplan

Maßstab: 1:1000

NEUBAU WARNOWBRÜCKE

IN ROSTOCK

aufgestellt: Rostock, den 19.07.2021

Hanse- und Universitätsstadt Rostock

Büro des Oberbürgermeisters

Fachbereich BUGA

Warnowufer 65

18057 Rostock

gez. Renate Behrmann

BUGA - Koordinatorin

2019-0000

4.ULP/PT

09.09.22











# Fährberg

## Das Projektvorhaben









# Nördliches WarnowRunde









# Nördliches WarnowRund

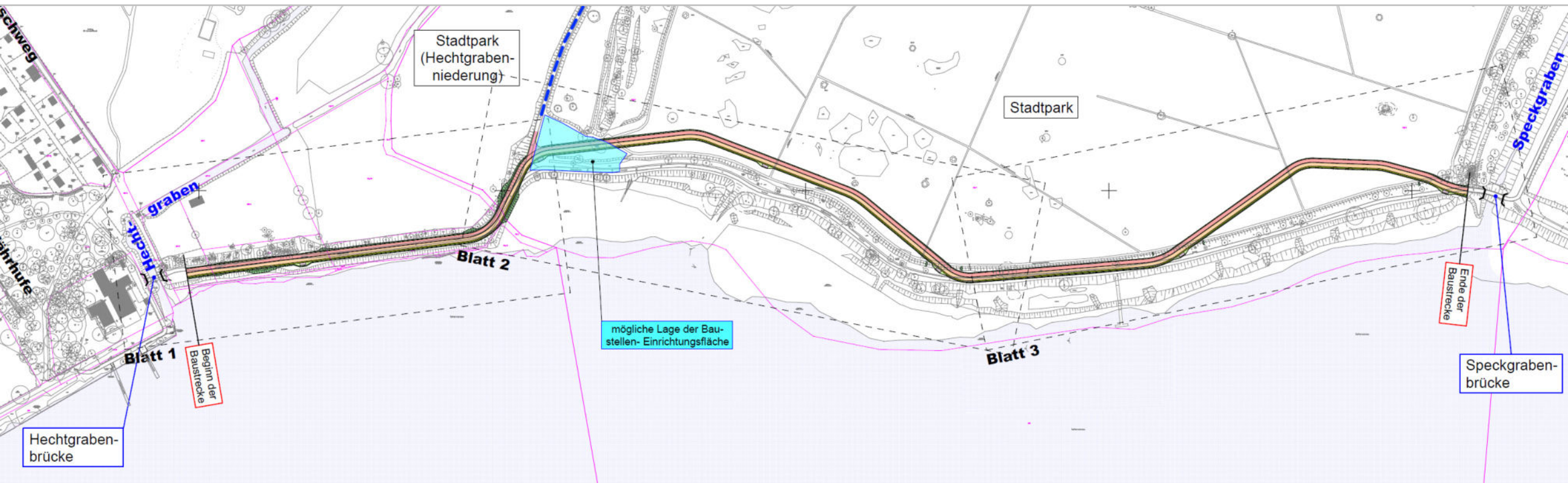



# WarnowQuartier

Das Projektvorhaben





# WarnowQuartier





G:\VORHABEN\38223\2 - LPH1-5\AutoCAD\1 - LPH1-2\Strasse\VP\LP\_Str-Warnowquartier mit B-Plan.DWG, ÜLP

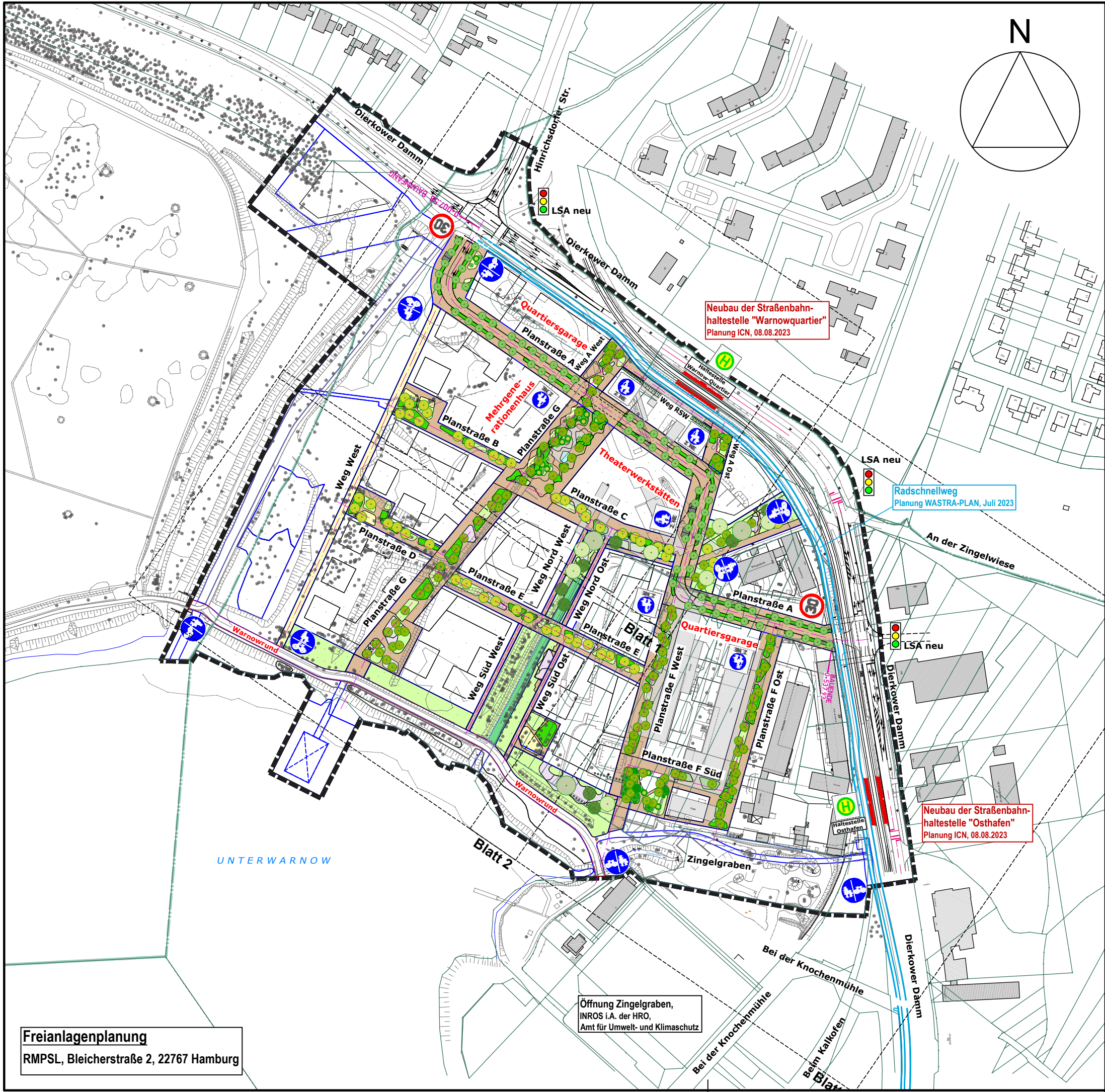

Freianlagenplanung  
RMPSL, Bleicherstraße 2, 22767 Hamburg

Öffnung Zingelgraben,  
INROS i.A. der HRO,  
Amt für Umwelt- und Klimaschutz

Neubau der Straßenbahn-  
haltestelle "Warnowquartier"  
Planung ICN, 08.08.2023

Neubau der Straßenbahn-  
haltestelle "Osthafen"  
Planung ICN, 08.08.2023

Entwurfsvermessung

Vermessungs- und Ingenieurbüro Dipl.-Ing. Andreas Golnik  
Lise-Meitner-Ring 7, 18059 Rostock

Gemessen:

2019 - 2021

Bezug Lage:

ETRS 89 UTM

Bezug Höhe:

DHHN2016

WASTRA-PLAN

Unabhängig beratende Ingenieure

IHRE IDEE.

UNSER PLAN.

gezeichnet

29.02.2024

cad/hauck

Fachverantw.

29.02.2024

cad/markmann

Projektverantw.

29.02.2024

Oll-Päsel-Weg 1, 18069 Rostock, Tel.: 0381/809580

Projekt-Nr.: 38223

RGS

STADTENTWICKLUNG  
FÜR ROSTOCK

Rostocker Gesellschaft  
für Stadterneuerung,  
Stadtentwicklung und  
Wohnungsbau mbH

Am Vögenteich 26, 18055 Rostock

Nr.	Art der Änderung	Datum	Zeichen

# VORPLANUNG

Straßenbauverwaltung

Hanse- und Universitätsstadt Rostock

Straße / Abschn.-Nr. / Station: (von - bis)

PROJIS-Nr.:

Unterlage / Blatt-Nr.: 3 / 1

Übersichtslageplan

Maßstab: 1 : 2.500

Rostocker Oval - Erschließung Warnowquartier

Objektplanung Ingenieurbauwerke:

Gründung, Medienerschließung, Verkehrsanlagen

G:\VORHABEN\38223\2 - LPH1-5\AutoCAD\1 - LPH1-2\Strasse\VP\LP\_Str-Warnowquartier mit B-Plan.DWG geplottet:

1-Mrz-24







# Greifenbrücke

## Das Projektvorhaben





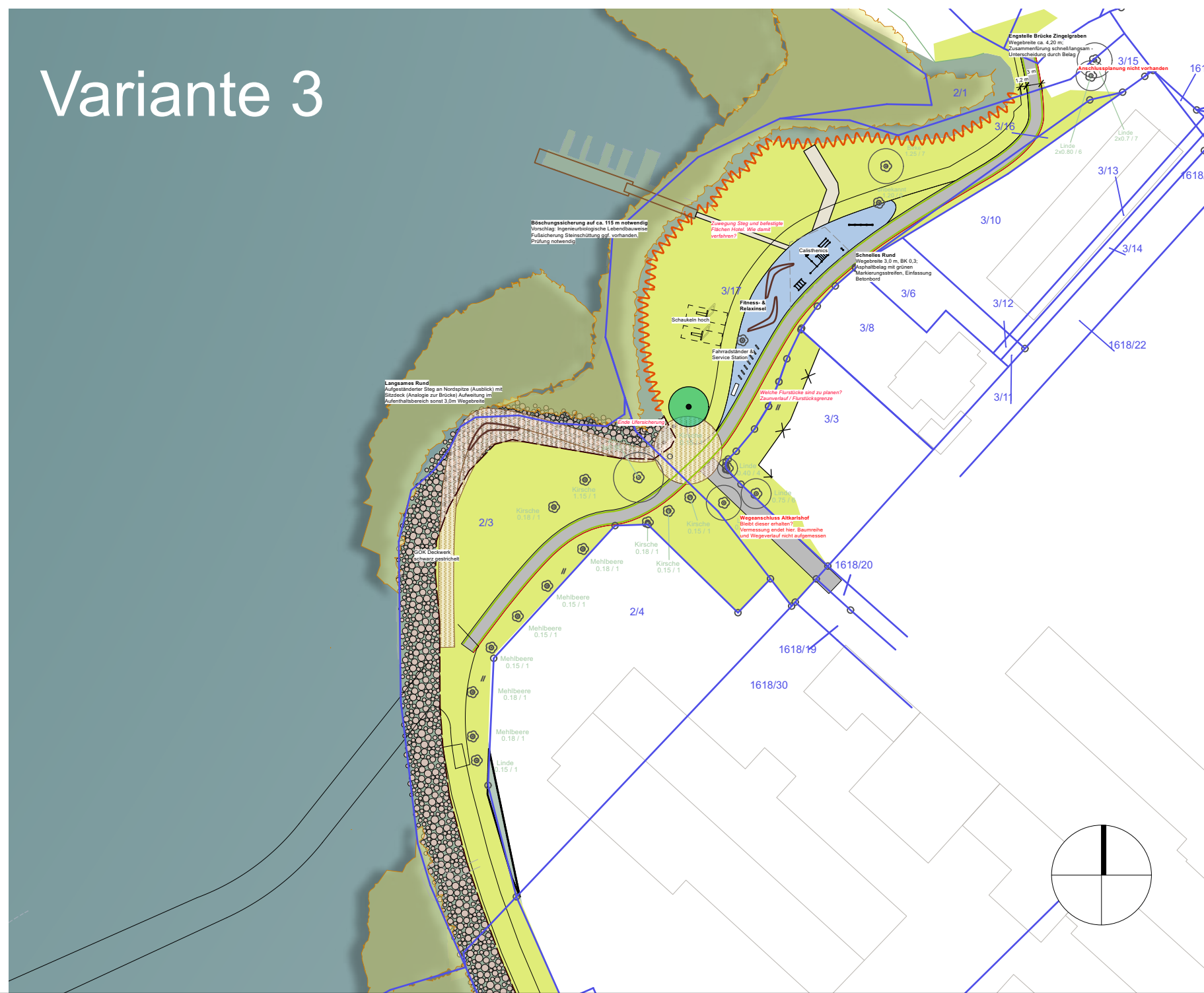
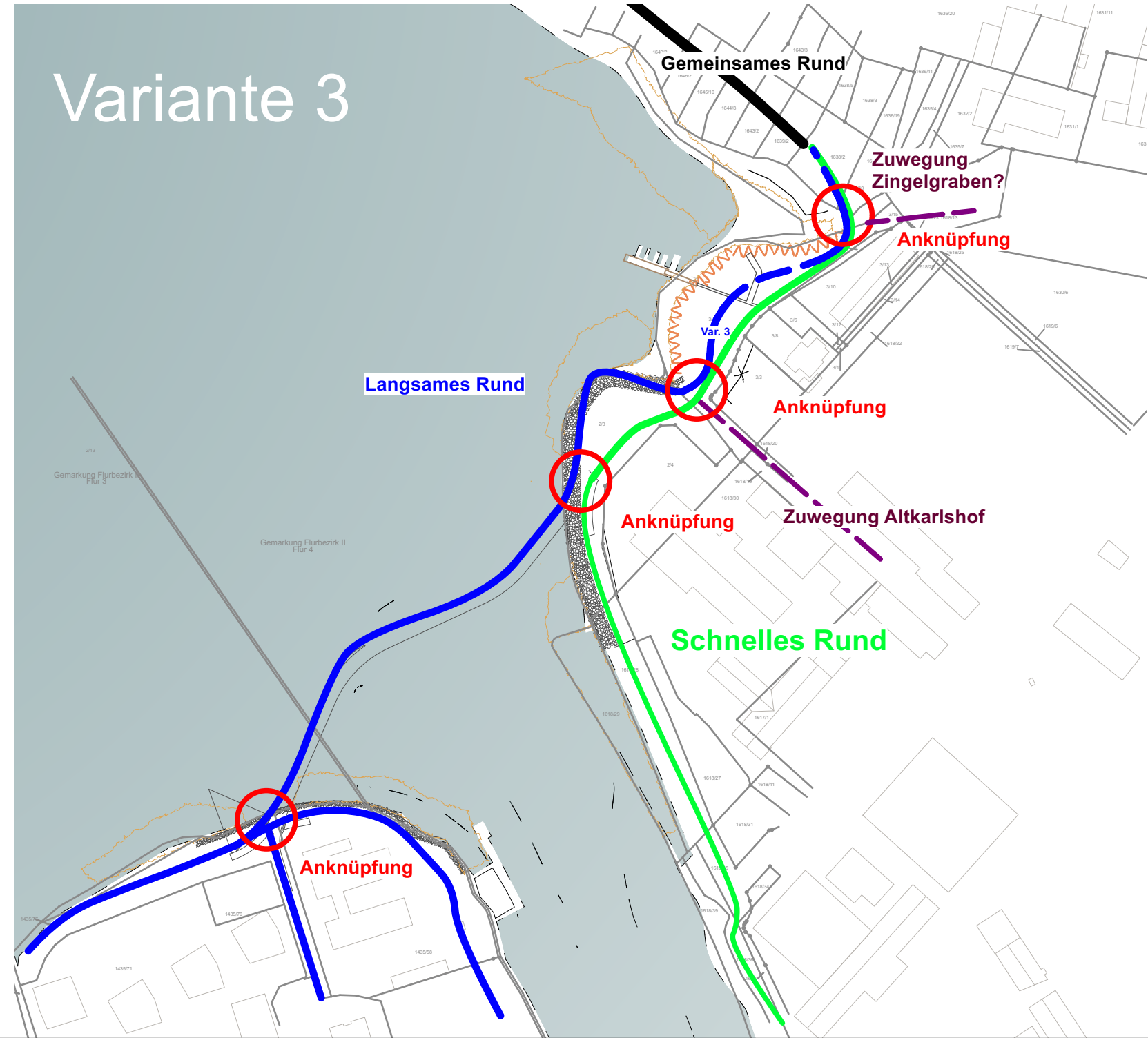
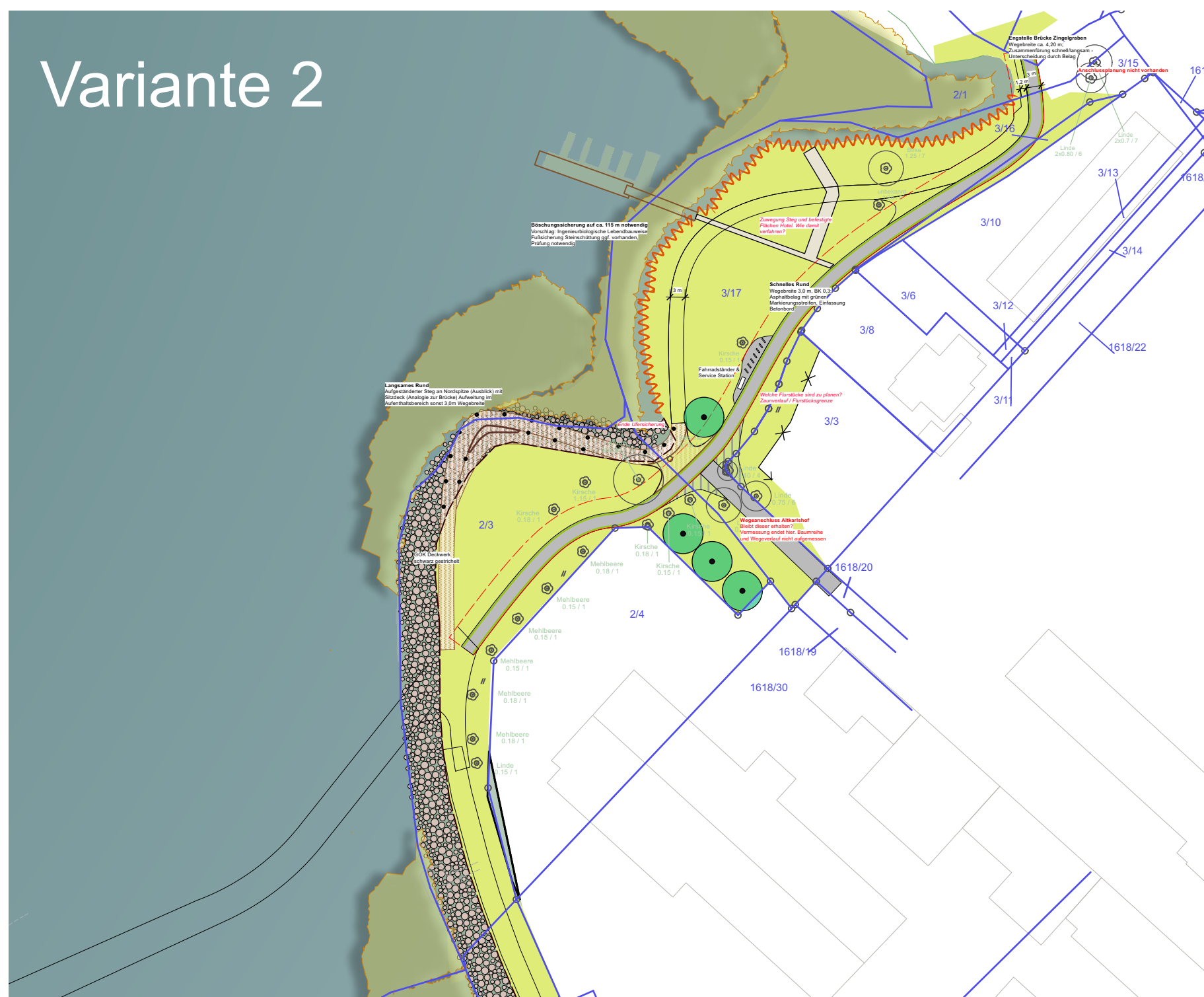
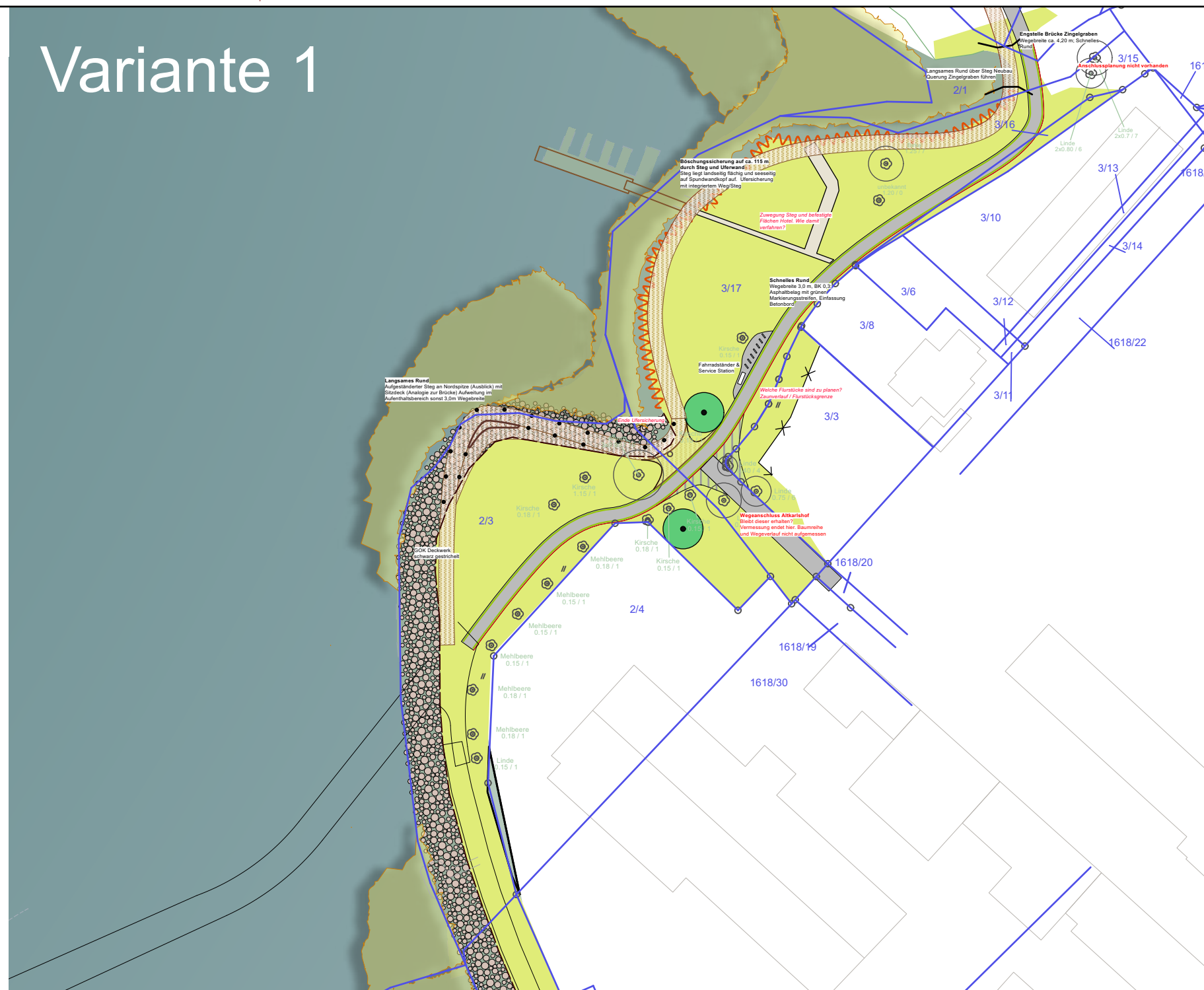
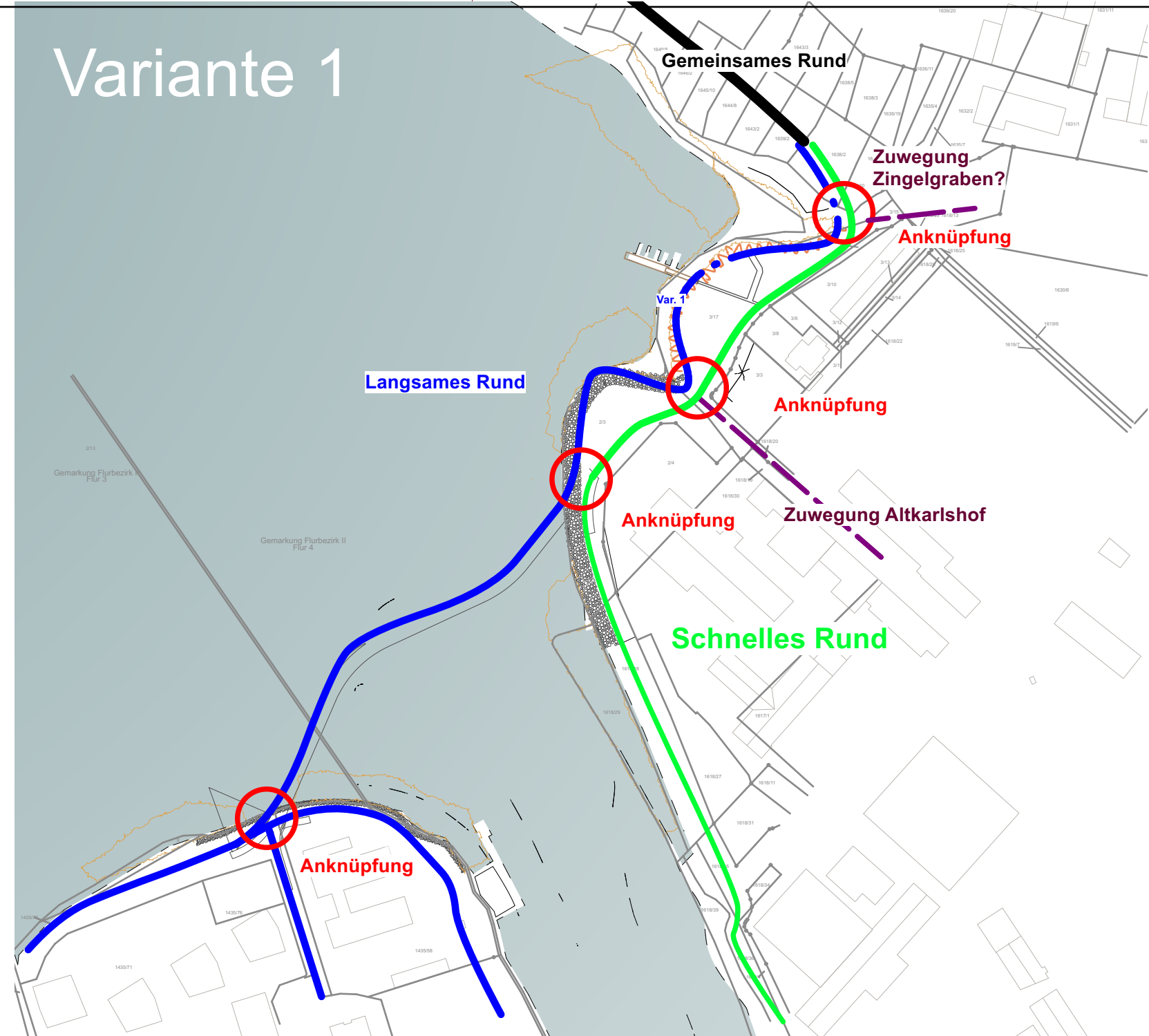

#### Legende

- Grünfläche
- Schotterrassen/Rasenfuge
- Asphalt
- Wassergebundene Wegedecke
- Holzdeck Steg
- EPDM farbig
- Röhricht
- Schüttstein Deckwerk
- Uferkanten Erosion
- Warnow

Nr.	Datum	Änderung	Name

BAUHERR  
**Hanse und Universitätsstadt Rostock**

Projektsteuerung  
**Rostocker Gesellschaft für Stadterneuerung, Stadtentwicklung und Wohnungsbau mbH (RGS)**

BAUVORHABEN  
**Greifenbrücke Objektplanung Freianlagen**

Stadthafen Rostock

PLANUNGSPHASE Vorentwurf		PROJEKTNUMMER Projekt Nr.	
DATUM 18.04.23	GEPLANT	GEZEICHNET MST	GEPRÜFT-DATUM

ZEICHNUNGSTITEL  
**Varianten der Wegeverläufe**

MASSTAB 1:1000	PLANNUMMER 22	INDEX	PLANFORMAT 1,072 / 0,633
-------------------	------------------	-------	-----------------------------

PLANVERFASSER

**ThelenGruppe**  
**SWUP**  
Landschaft | Stadt | Kommunikation

SWUP GmbH  
Babelsberger Straße 40 | 41 | 10715 Berlin  
Fon +49 30 397 384-0 | Fax +49 30 397 384-99  
kontakt@swup.de | swup.de



# Impressum

## Bericht erstellt durch:

Hanse- und Universitätsstadt Rostock  
DIE OBERBÜRGERMEISTERIN  
Senatsbereich für Stadtplanung, Bau, Klimaschutz  
und Mobilität  
Koordinierungsstelle Rostocker Oval  
Neuer Markt 11

18055 Rostock

In Zusammenarbeit mit der Rostocker Gesellschaft  
für Stadterneuerung, Stadtentwicklung und  
Wohnungsbau mbH (RGS)

Erstellungsdatum: März 2025



## Rostocker Oval

## Beteiligte:

Rostocker Gesellschaft für Stadterneuerung,  
Stadtentwicklung und Wohnungsbau mbH

Fachämter der Hanse- und Universitätsstadt Rostock

Eigenbetrieb Kommunale Objektbewirtschaftung und -  
entwicklung der Hanse- und Universitätsstadt Rostock