Erweiterung Seehafen Hansestadt Rostock
Zug- und Rastvogelkartierung 2015 - Kranich

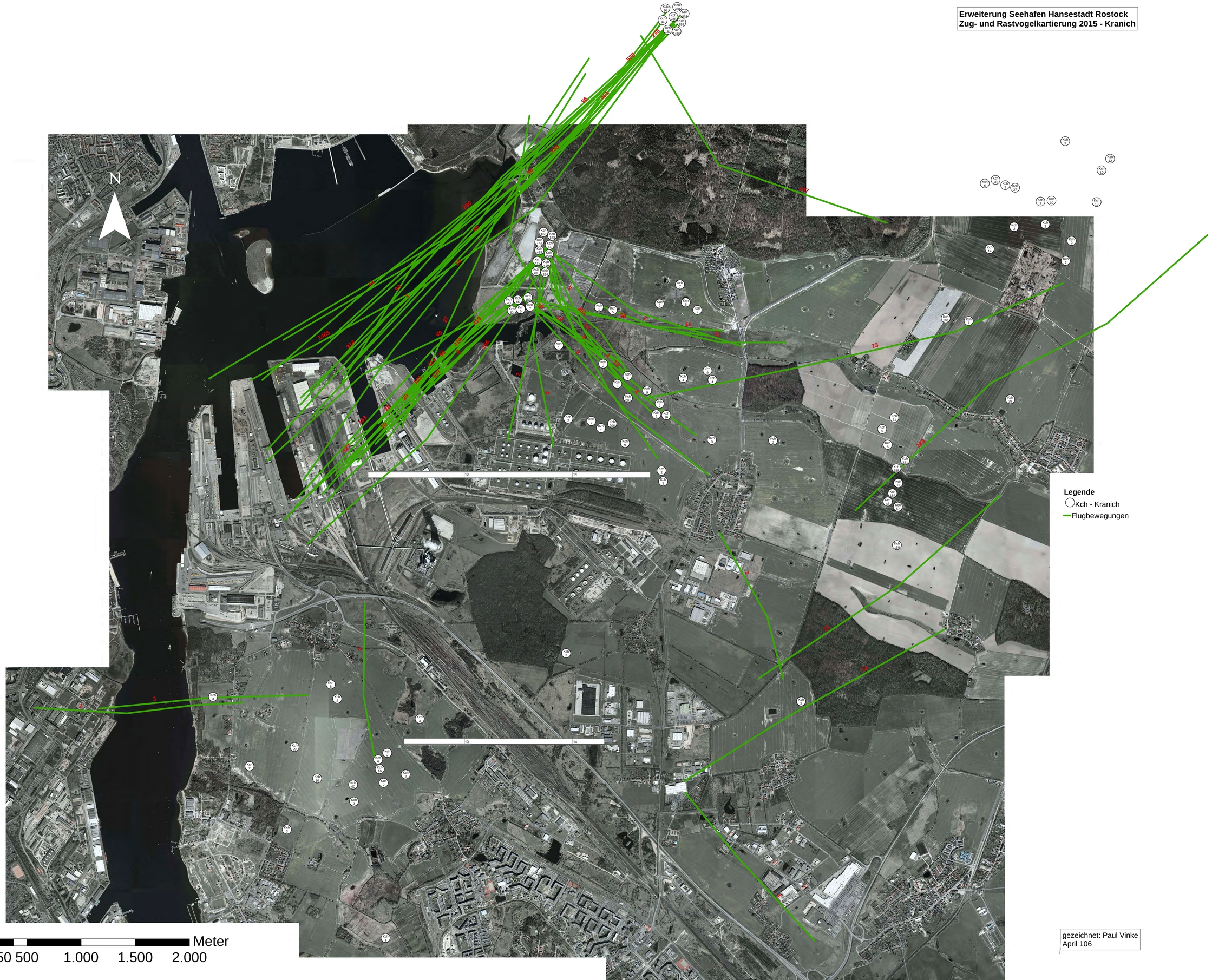

gezeichnet: Paul Vinke
April 106