



Foto: Volkstheater Rostock GmbH / Dorit Gätjen



Haushaltsplan 2022/2023

Band III
Stellenplan der
Stadtverwaltung
außer Eigenbetriebe

**smile
city**
Rostock



Hanse- und Universitätsstadt
ROSTOCK

Inhaltsverzeichnis

	<u>Seite</u>		<u>Seite</u>
- Vorbericht zum Stellenplan 2022/2023	1	50 - Amt für Jugend, Soziales und Asyl	110
- Abkürzungsverzeichnis	6	53 - Gesundheitsamt	126
Stellenplan 2022		56 - Hanse-Jobcenter Rostock	131
- Verwaltungsgliederungsplan	7	60 - Bauamt	134
- Organigramme	8	61 - Amt für Stadtentwicklung, Stadtplanung und Wirtschaft	137
- Stellenpläne		62 - Kataster-, Vermessungs- und Liegenschaftsamt	140
01 - OB/Senatorinnen/Senatoren	38	66 - Tiefbauamt	144
02 - Vorzimmer/Senatorinnen/Senatoren	38	67 - Amt für Stadtgrün, Naturschutz und Friedhofswesen	151
03 - Büro der Oberbürgermeisterin/des Oberbürgermeisters	38	68 - Amt für Mobilität	160
04 - Büro der Präsidentin/des Präsidenten der Bürgerschaft	42	73 - Amt für Umwelt- und Klimaschutz	162
05 - Fast Lane Smile City	42	74 - Veterinär- und Lebensmittelüberwachungsamt	164
06 - Amt für Digitalisierung und IT	43	82 - Stadtforstamt	165
08 - Menschenfreundliche Stadt	45	83 - Hafen- und Seemannsamt	166
10 - Hauptamt	46	- Veränderungsliste zum Stellenplan	170
14 - Rechnungsprüfungsamt	52	- Obergrenzenverordnung	233
15 - Zentrale Steuerung	53	- Stellen mit kw-Vermerk	235
20 - Kämmereiamt	54	- Stellen mit ku-Vermerk	240
22 - Finanzverwaltungsamt	58	- Stellenplanquerschnitt Beamte	241
30 - Rechts- und Vergabeamt	61	- Stellenplanquerschnitt Beschäftigte	244
32 - Stadtamt	62	- Anhang der nachrichtlich geführten Stellen	
37 - Brandschutz- und Rettungsamt	74	- Verwaltungsstellen	258
40 - Schulverwaltungsamt	87	- Ausbildungsstellen	259
41 - Amt für Sport, Vereinen und Ehrenamt	100		
42 - Stadtbibliothek	103		
43 - Volkshochschule	105		
44 - Konservatorium	106		
45 - Amt für Kultur, Denkmalpflege und Museen	108		
47 - Stadtarchiv Rostock	110		

	<u>Seite</u>
- Stellenplan 2023	
- Verwaltungsgliederungsplan	265
- Organigramme	266
- Stellenpläne	
01 - OB/Senatorinnen/Senatoren	296
02 - Vorzimmer/Senatorinnen/Senatoren	296
03 - Büro der Oberbürgermeisterin/des Oberbürgermeisters	296
04 - Büro der Präsidentin/des Präsidenten der Bürgerschaft	299
05 - Fast Lane Smile City	299
06 - Amt für Digitalisierung und IT	299
08 - Menschenfreundliche Stadt	305
10 - Hauptamt	305
14 - Rechnungsprüfungsamt	311
15 - Zentrale Steuerung	312
20 - Kämmereiamt	312
22 - Finanzverwaltungsamt	315
30 - Rechts- und Vergabeamt	319
32 - Stadtamt	319
37 - Brandschutz- und Rettungsamt	330
40 - Schulverwaltungsamt	341
41 - Amt für Sport, Vereinen und Ehrenamt	349
42 - Stadtbibliothek	352
43 - Volkshochschule	355
44 - Konservatorium	355
45 - Amt für Kultur, Denkmalpflege und Museen	357
47 - Stadtarchiv Rostock	359

	<u>Seite</u>
50 - Amt für Jugend, Soziales und Asyl	359
53 - Gesundheitsamt	373
56 - Hanse-Jobcenter Rostock	378
60 - Bauamt	382
61 - Amt für Stadtentwicklung, Stadtplanung und Wirtschaft	384
62 - Kataster-, Vermessungs- und Liegenschaftsamt	387
66 - Tiefbauamt	391
67 - Amt für Stadtgrün, Naturschutz und Friedhofswesen	395
68 - Amt für Mobilität	404
73 - Amt für Umwelt- und Klimaschutz	405
74 - Veterinär- und Lebensmittelüberwachungsamt	408
82 - Stadtforstamt	408
83 - Hafen- und Seemannsamt	410
- Veränderungsliste zum Stellenplan	413
- Obergrenzenverordnung	441
- Stellen mit kw-Vermerk	443
- Stellen mit ku-Vermerk	447
- Stellenplanquerschnitt Beamte	448
- Stellenplanquerschnitt Beschäftigte	451
- Anhang der nachrichtlich geführten Stellen	
- Verwaltungsstellen	465
- Ausbildungsstellen	466

Vorbericht

Der Stellenplanentwurf zur Haushaltssatzung 2022/2023 wurde unter Fortschreibung des Stellenplanes zur Haushaltssatzung 2020/2021 mit Stand vom 01.01.2022 (Redaktionsschluss 11.05.2022) erarbeitet.

Der Gesamtstellenbestand stellt sich im Vergleich zu den Vorjahren wie folgt dar:

	Stellen	VZÄ
– Stellenplan 2001	3385	3264,66
...		
– Stellenplan 2018	2471	2413,52
– Stellenplan 2019	2532	2471,56
– Stellenplan 2020	2572	2517,14
– Stellenplan 2021	2599	2551,46
– Stellenplan 2022	2678	2612,21
– Stellenplan 2023	2674	2622,39

(darin 37/33 Ersatzstellen für die Altersteilzeitvereinbarungen enthalten)

Im Stellenplan sind 92/63 kw-Vermerke bzw. befristete Stellen ausgewiesen, die in den Folgejahren entfallen.

Von den 2678 Stellen im Stellenplan 2022 sind:

475 Beamte insgesamt	17,7 %
dav. 157 Beamte im allg. Verwaltungsdienst	5,9 %
2084 Tarifbeschäftigte (TVöD)	77,8 %
119 Tarifbeschäftigte (Sozial- und Erziehungsdienst)	4,4 %

Von den 2674 Stellen im Stellenplan 2023 sind:

476 Beamte insgesamt	17,8 %
dav. 157 Beamte im allg. Verwaltungsdienst	5,9 %
2099 Tarifbeschäftigte (TVöD)	78,5 %
121 Tarifbeschäftigte (Sozial- und Erziehungsdienst)	4,5 %

Nach Vollzeitäquivalenten sind geordnet:

im Stellenplan <u>2022</u>	
– unbefristete Stellen	2.543,85
– befristete Stellen	<u>68,36</u>
	<u>2.612,21</u>
im Stellenplan <u>2023</u>	
– unbefristete Stellen	2.577,46
– befristete Stellen	<u>44,94</u>
	<u>2.622,39</u>

1. Stellenplanentwicklung 2022/2023

Der Stellenplan 2022/2023 der Hansestadt Rostock entwickelt sich wie folgt:

Stellenplan 2021

unbefristete Stellen zum 01.01.2021	2.470,15 VZÄ
Gesamtstellen zum 01.01.2021	2.551,46 VZÄ

Stellenplan 2022

unbefristete Stellen zum 01.01.2022		2.543,85 VZÄ
	Differenz	73,70 VZÄ
Gesamtstellen zum 01.01.2022		2.612,21 VZÄ
	Differenz	60,75 VZÄ

Stellenplan 2023

unbefristete Stellen zum 01.01.2023		2.577,46 VZÄ
	Differenz	33,61 VZÄ
Gesamtstellen zum 01.01.2023		2.622,39 VZÄ
	Differenz	10,18 VZÄ

Erläuterung

Stellenbestandsentwicklung im Zeitraum 2020 bis 2026								
Jahr per 01.01.	Stellenplan		dav. unbefristete Stellen		dav. befristete Stellen *)		entfallende Stellen zum Folgejahr	
	in Stellen	in VZÄ	in Stellen	in VZÄ	in Stellen	in VZÄ	in Stellen	in VZÄ
2020	2.572	2.517,14	2.460	2.424,08	112	93,06		
2021	2.599	2.551,46	2.501	2.470,15	98	81,31		
2022	2.678	2.612,21	2.586	2.543,85	92	68,36	4	-10,18
2023	2.674	2.622,39	2.611	2.577,46	63	44,94	23	11,67
2024	2.651	2.610,72	2.630	2.579,70	41	30,08	23	17,12
2025	2.628	2.593,60	2.608	2.578,90	20	14,70	12	8,00
2026	2.616	2.585,60	2.608	2.578,90	8	6,70	25	23,00

Bemerkung

Unbeachtlich der v.g. dargestellten Fortschreibung des Stellenplanes ab dem 01.01.2024 aus dem Fachverfahren LOGA (Tabellenübersicht) empfiehlt die Verwaltung, den Stellenplan ab dem 01.01.2024 mit einer Obergrenze von 2622,50 VZÄ bis auf Widerruf "einzufrieren".

Damit findet die gemeinsame Verständigung des weiteren Umgangs mit dem Stellenplan in der "Arbeitsgruppe Haushaltskonsolidierung 2021" mit dem Stellenplan aufwuchs von 92,5 VZÄ für die Jahre 2022/2023 und der dann folgenden "Einfrierung" ihre Umsetzung.

2. Aufbau

Der Stellenplan ist nach den Vorgaben der Gemeindehaushaltsverordnung Doppik für das Land Mecklenburg-Vorpommern (GemHVO-Doppik) aufgebaut und nach der Verwaltungsgliederungsnummer der Organisationseinheiten geordnet.

Mit der Einführung der Doppik im kommunalen Haushalts- und Rechnungswesen vom 14. Dezember 2007 ist der Stellenplan produktorientiert aufzustellen. Im Interesse der weiteren Lesbarkeit wurden die bisherigen Unterabschnitte des kameralellen Haushaltes durch die Teilhaushalte (HHGl) ersetzt. Die Zuordnung der Stellen bzw. Stellenanteile zu den Produkten wird im DV-Verfahren LOGA berücksichtigt und als Anlage X eingeordnet.

Entsprechend der Kommunalverfassung für das Land Mecklenburg-Vorpommern (Kommunalverfassung – KV M-V) ist bei einem Doppelhaushalt der Stellenplan nach Haushaltsjahren getrennt auszuweisen.

In der Anlage VI - „Stellen mit kw-Vermerk“ werden alle Stellen mit einem Befristungsvermerk aufgeführt. Um auch Stellen ohne konkretes Enddatum abbilden zu können (Einstellungskorridor, Schulsekretärinnen, ...), wurden diese mit dem Stellenvermerk „kw 31.01.2099“ versehen.

3. Wesentliche Organisationsänderungen

Nachfolgend sind die wesentlichen organisatorischen Änderungen und Stellenergänzungen aufgeführt, welche aus gesetzlichen Änderungen/Neuerungen, entstanden sind.

Die Änderung der Verwaltungsgliederung werden im Stellenplan nunmehr mit Stand 01.01.2022 abgebildet.

Vorzimmer Senatorinnen/Senatoren (02)

In Umsetzung des Beschlusses der Bürgerschaft Nr. 2021/BV/1902 vom 03.03.2021 wurden mit der Organisationsverfügung 28/2021 drei befristete Projektstellen zur Rekommunalisierung der Schülerspeisung eingerichtet.

Büro der Oberbürgermeisterin/des Oberbürgermeisters (03)

Das Büro des Oberbürgermeisters wurde mit Organisationsverfügung Nr. 18/2021, 29/2021 und 02/2022 neu geordnet. Teile des Fachbereichs 03.5 „Menschenfreundliche Stadt“ wurden in die neu zu bildende OE 08 „Menschenfreundliche Stadt“ verlagert, der Bereich 03.4 BUGA wurde zum 01.01.2022 aufgelöst. Ebenfalls wurde der Fachbereich „OE 03 00 100 - Protokoll und Termine des OB“ eingerichtet.

Menschenfreundliche Stadt (08)

Mit der Organisationsverfügung 18/2021 wurden Stellen aus dem Fachbereich 03.5 in die neu eingerichtete OE 08 Menschenfreundliche Stadt verlagert, um den Fokus auf die bürgernahe und menschenfreundliche Verwaltung zu stärken und das Büro der Oberbürgermeisterin/des Oberbürgermeisters zu entlasten.

Hauptamt (10)

Mit Wirkung vom 01.01.2022 werden zur Bewältigung der humanitären „Ukraine-Krise“ insgesamt 17 unbefristete Stellen eingerichtet.

Die Stellen sind nur in direkter Absprache mit dem Oberbürgermeister einzusetzen, dies betrifft insbesondere in welchen Bereichen, wie und zu welchem Zeitpunkt.

Kämmereiamt (20)

Im Ergebnis einer Untersuchung zur effektiven und effizienten Aufgabenwahrnehmung erfolgten im Kämmereiamt mit der Organisationsverfügung 34/2021 eine Aufgabenumverteilung und die Bildung einer neuen Abteilung.

Ebenfalls wurden mit der Organisationsverfügung 39/2021 Stellen aus dem Kämmereiamt in das neu zu gründende Sachgebiet „Städtebauförderung“ (61.33) verlagert.

Finanzverwaltungsamt (22)

Aufgrund angezeigter Bedarfe wurde mit der Organisationsverfügung 25/2021 das Sachgebiet 22.01 Grundsatz, Haushalt und Verwaltung eingerichtet – zudem wurden 3 Stellen in das Sachgebiet verlagert.

Schulverwaltungsamt (40)

Zur Optimierung der Arbeitsabläufe wurde das Schulverwaltungsamt mit der Organisationsverfügung 14/2021 neu strukturiert. Es wurde eine neue Abteilung 40.4 „Servicedienste“ gegründet, welche aus der Fusion zwischen 40.42 und 40.33 entstanden ist. Die Servicedienste wurden in zwei regional aufgeteilte Sachgebiete untergliedert. In der Abteilung 40.3 „Schulorganisation“ wurde das Sachgebiet 40.31 „Vergabestelle“ eingerichtet.

Amt für Jugend, Soziales und Asyl (50)

Im Rahmen der Aufgabenwahrnehmung aus dem übertragenen Wirkungskreis sowie aufgrund einer Reform im Bundesteilhabegesetz wurden mit den Organisationsverfügungen 16/2021 und 22/2021 3 Stellen Fachberater/in eingerichtet sowie 1 Stelle Fachberater/in entfristet.

Mit der Organisationsverfügung 6/2021 wurden die Sachgebiete 50 31 100 Hilfe zur Überwindung bes. sozialer Schwierigkeiten und 50 21 200 Rückforderungen/Unterhalt zum Sachgebiet 50.24 Besondere Leistungen SGB XII/Kostenheranziehung fusioniert.

Mit Beschluss der Bürgerschaft 2022/BV/3009-15 vom 11.05.2022 wird eine Stelle Kinderbeauftragte/r mit 0,5 VZÄ eingerichtet.

Amt für Stadtentwicklung, Stadtplanung und Wirtschaft (61)

Aufgrund der Ergebnisse einer organisatorischen Untersuchung wurden mit der Organisationsverfügung 39/2021 Stellen aus dem Kämmereiamt in das neu zu gründende Sachgebiet Städtebauförderung (61.33) verlagert.

Amt für Mobilität (68)

Anhand der Organisationsverfügung 40/2021 wurde eine Stelle Sachbearbeiter/in Betriebliches Mobilitätsmanagement eingerichtet. Auf dieser und weiterer Stellen im Amt für Mobilität sollen in der Zukunft ganzheitlich alle Aufgaben und Tätigkeiten, welche im Zusammenhang mit der notwendigen zu verändernden betrieblichen Mobilität, so u. a. der konzeptionellen Arbeit, der Umsetzungsplanung, der Finanzplanung und der operativen Begleitung aller umzusetzenden Maßnahmen erfüllt werden.

Amt für Umwelt- und Klimaschutz (73)

In Umsetzung des Bürgerschaftsbeschluss zum Antrag Klimaneutralität Nr. 2020/AN/1447 vom 02.12.2020 wurde die Stelle Sachbearbeiter/in Klimaschutz mit der Organisationsverfügung 27/2021 eingerichtet.

Hafen- und Seemannsamt (83)

Aufgrund interner Verlagerungen von Stellen wurden mit der Organisationsverfügung 19/2021 die strukturellen Bezeichnungen der einzelnen Fachbereiche angepasst.

- Ende des Vorberichtes -

Abkürzungsverzeichnis

ATZ-BM n Stelleninhaber/in mit Altersteilzeit/
Blockmodell (1 ohne Nachbesetzung)
(2 mit Nachbesetzung)

ATZ-TZM n Stelleninhaber/in mit Altersteilzeit/
Teilzeitmodell (1 ohne Nachbesetzung)
(2 mit Nachbesetzung)

BBO Bundesbesoldungsordnung

hD entspricht der Laufbahngruppe 2,
2. Einstiegsamt

gD entspricht der Laufbahngruppe 2,
1. Einstiegsamt

Z entspricht der Laufbahngruppe 1,
2. Einstiegsamt mit Amtszulage

mD entspricht der Laufbahngruppe 1,
2. Einstiegsamt

bDSB behördliche/r Datenschutzbeauftragte/r

befr. Stelle befristet

Bes. gesp. Besetzung gesperrt

E Einrichtung (Strukturkennzeichen)

gesp. 0,7500 (1,000) gesperrt VZÄ (ursprüngliche VZÄ)
mit Befristungszeitraum

HHGI Teilhaushalt

K Kostenrechnende Einrichtung
(Strukturkennzeichen)

KU Stelle künftig umwandeln

KU 05 Stelle künftig umwandeln in z. B.
Entgeltgruppe 5

ku 0,7500 Stelle künftig umwandeln mit
veränderten VZÄ

KW Stelle künftig wegfallend

OKZ Ordnungskennzahl Stelle

PR Personalrat

ReB Refinanzierung Bund

ReEU Refinanzierung Europäische Union

ReF Refinanzierung Fürsorge

ReL Refinanzierung Land

ReS Refinanzierung Sonstiges

SA Sozialarbeiter/in

SB Sachbearbeiter/in

TVöD Tarifvertrag f. d. öffentlichen Dienst

TVSuE Tarifvertrag Sozial- u. Erziehungs-
dienst

Tz Teilzeit

V Verwaltung
(Strukturkennzeichen)

VZÄ Vollzeitäquivalent

Stellenplan 2022

Oberbürgermeisterin / Oberbürgermeister
(2612,21)

**Verwaltungsgliederungsplan der
Hanse- und Universitätsstadt
Rostock
2022**

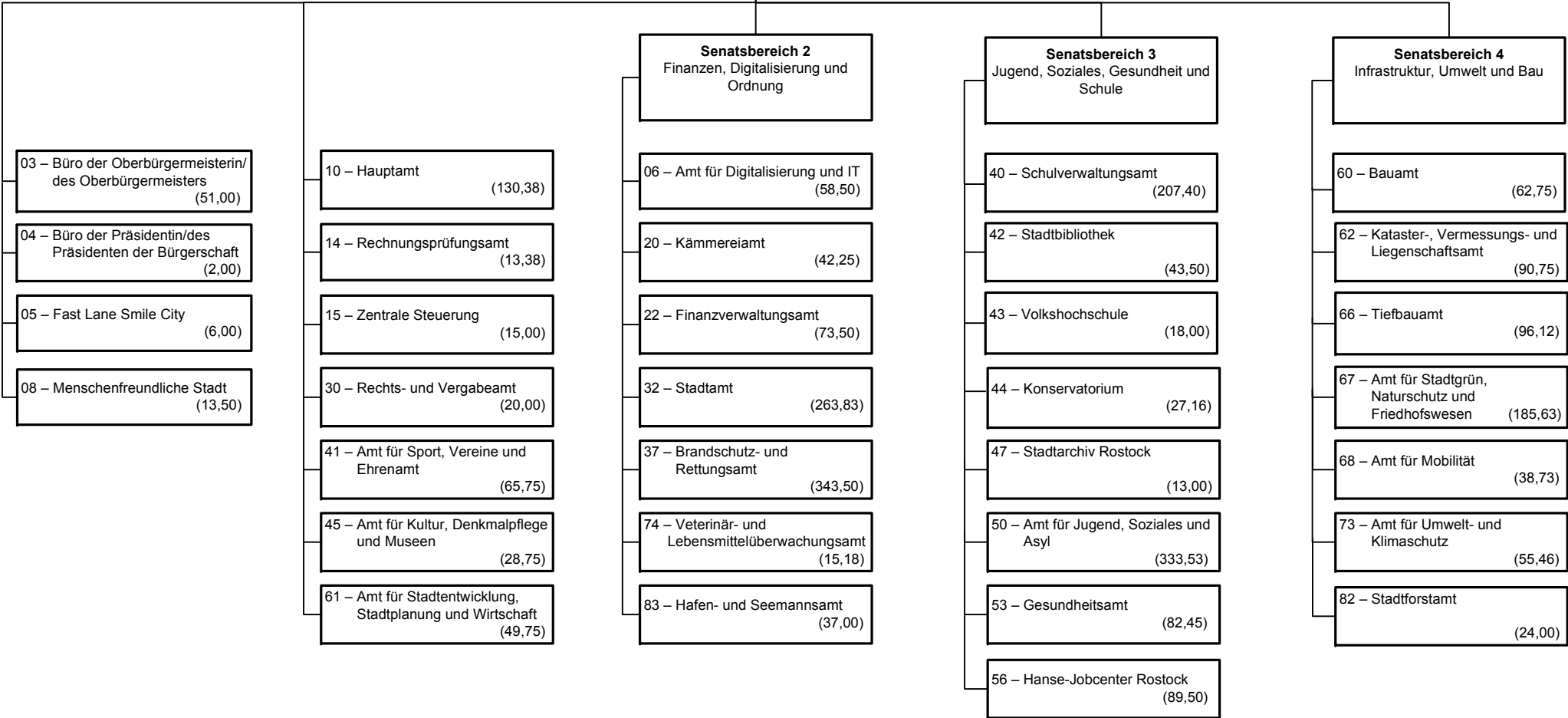

Stellen ohne Eigenbetriebe
zum Stellenplan 2022
(in Vollzeitäquivalenten)

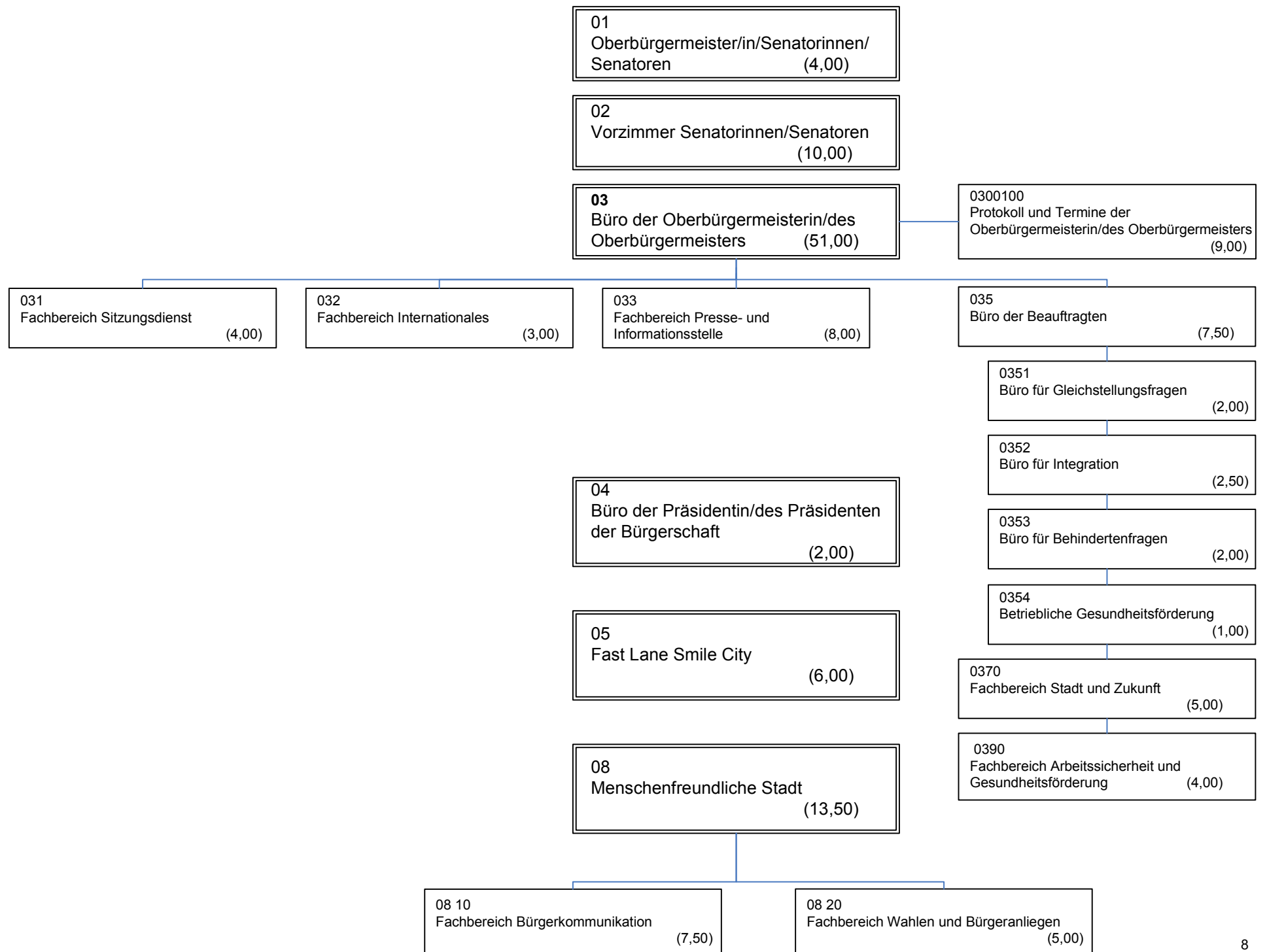

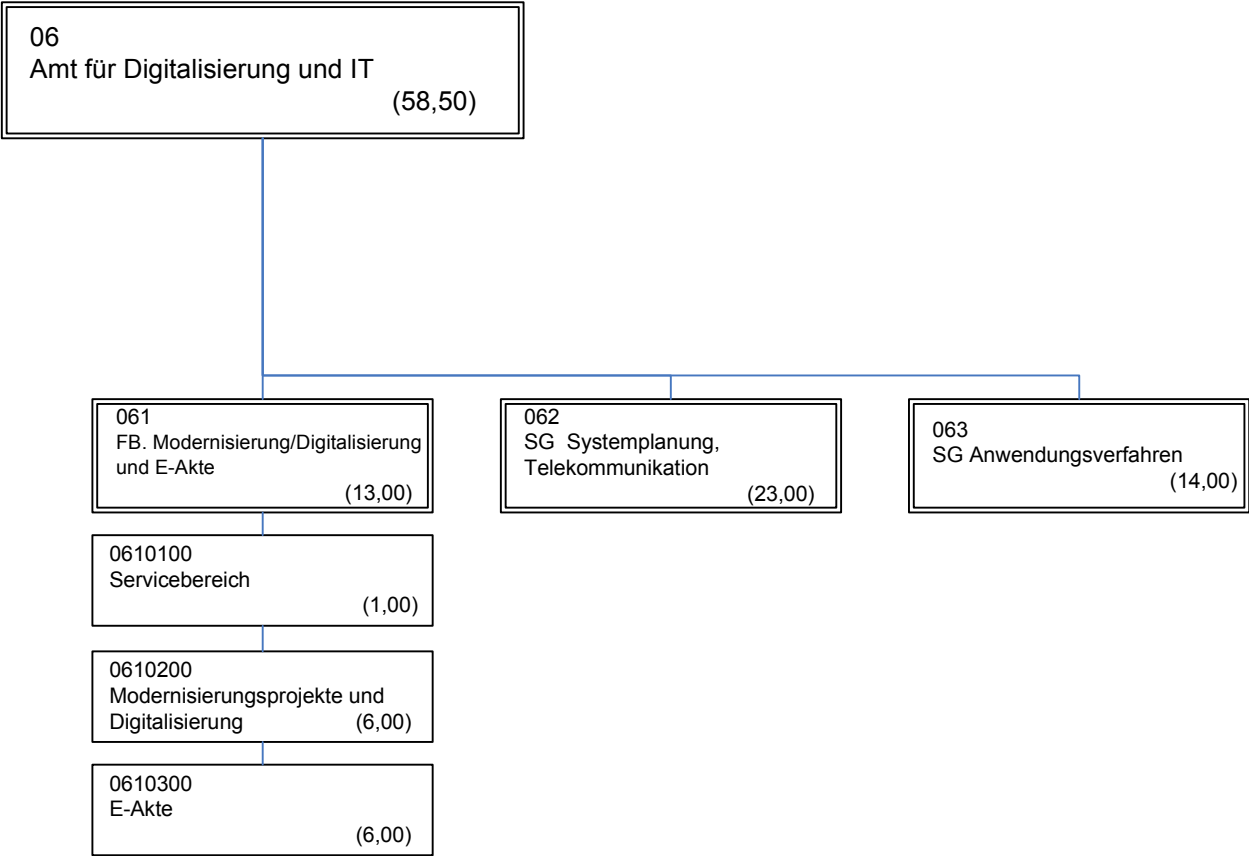

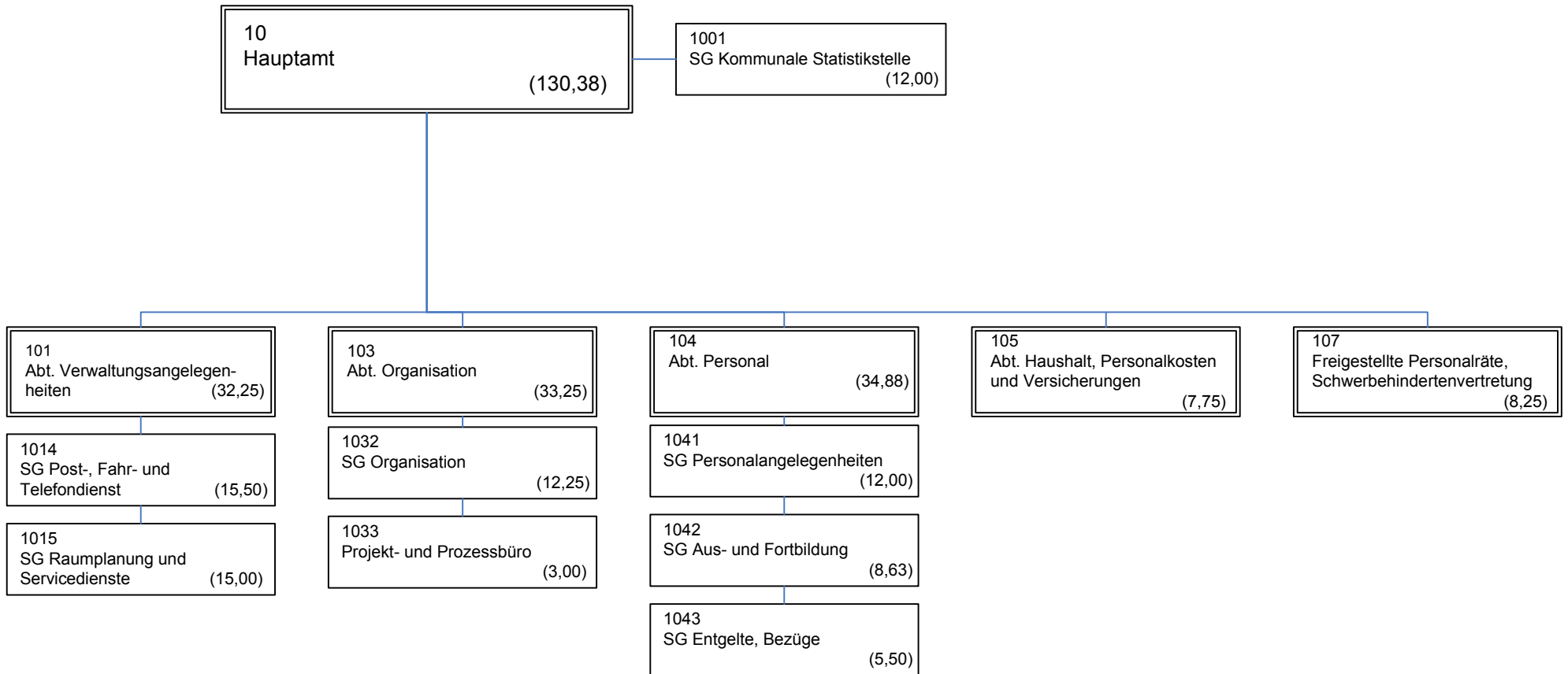

14
Rechnungsprüfungsamt (13,38)

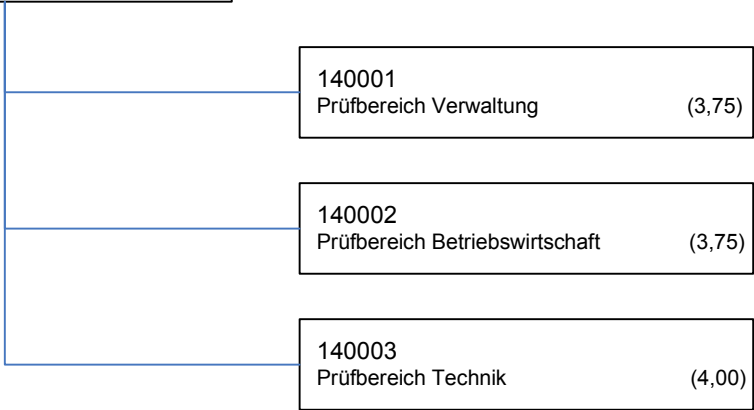

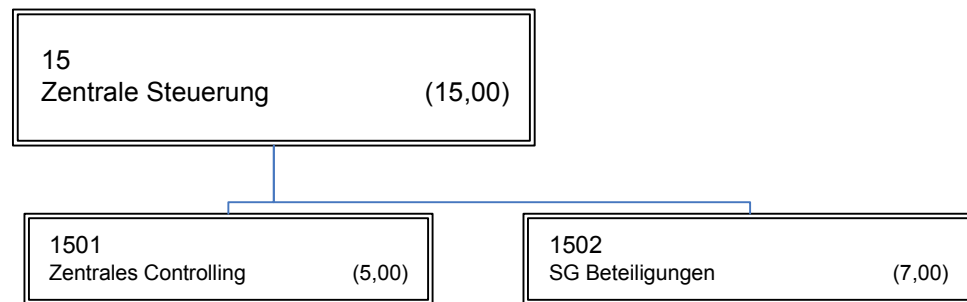

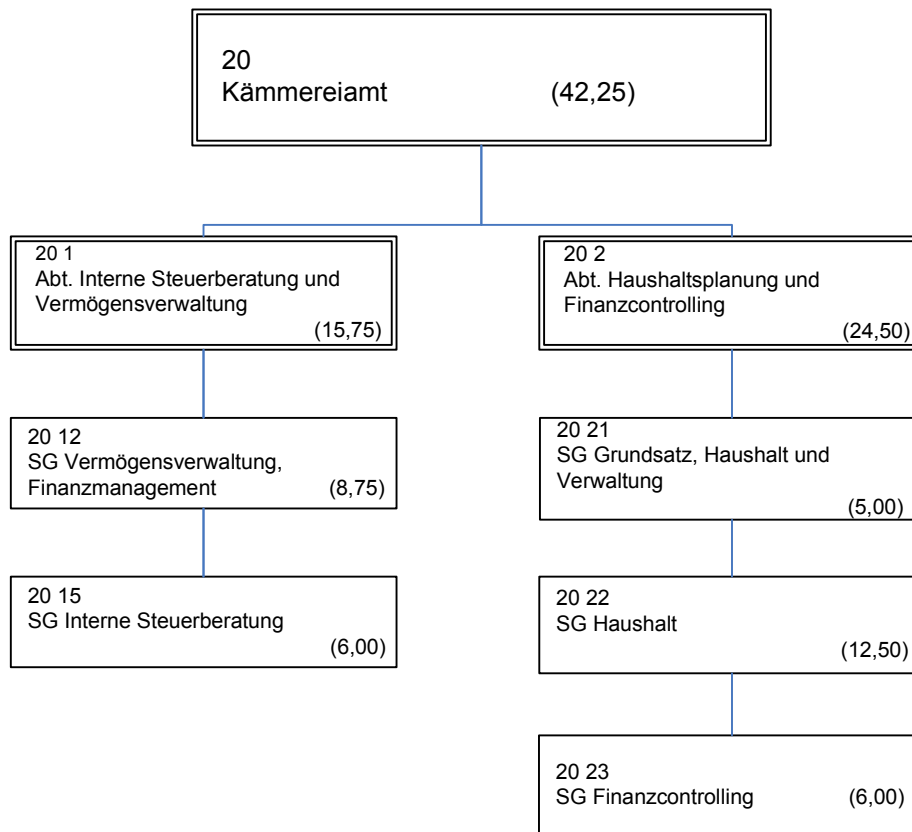

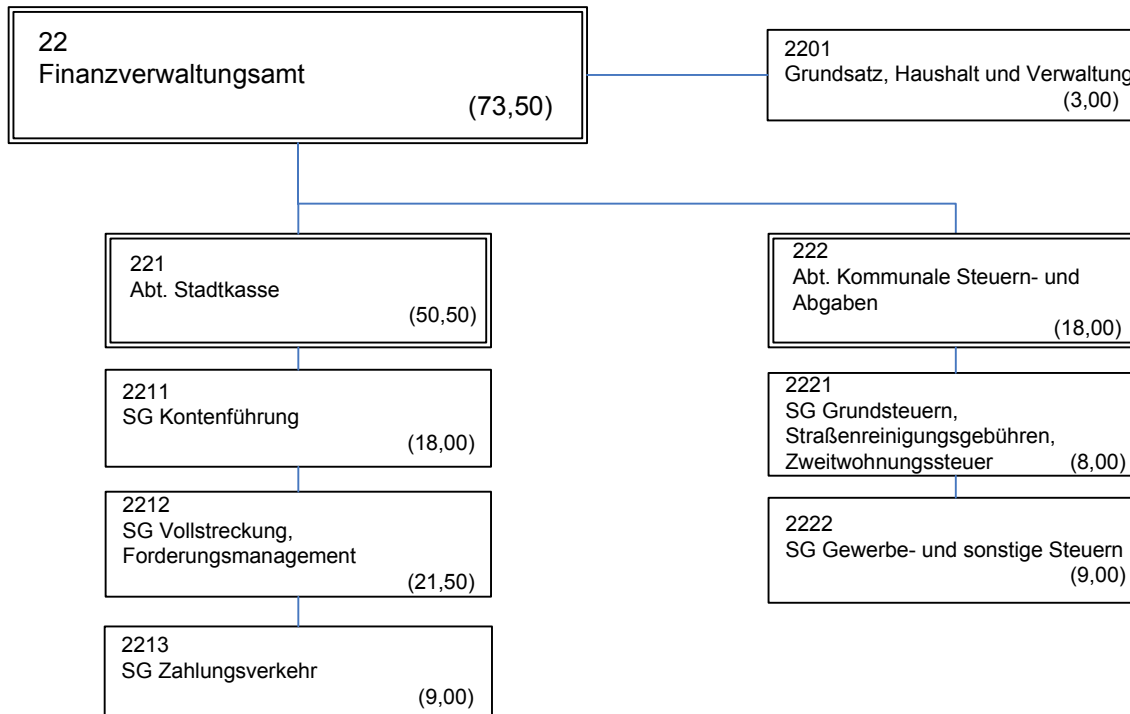

30
Rechts- und Vergabeamt
(20,00)

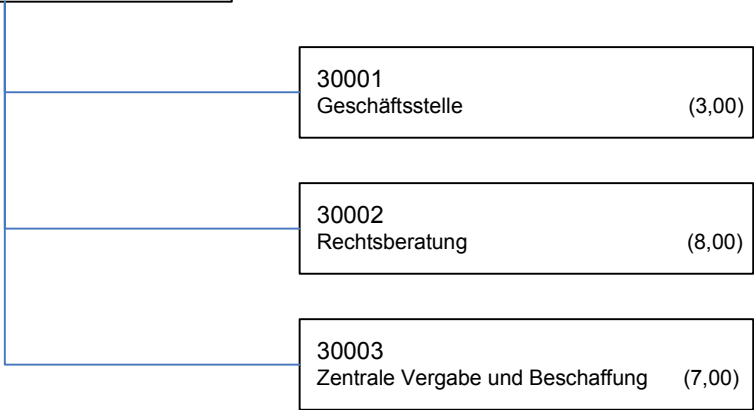

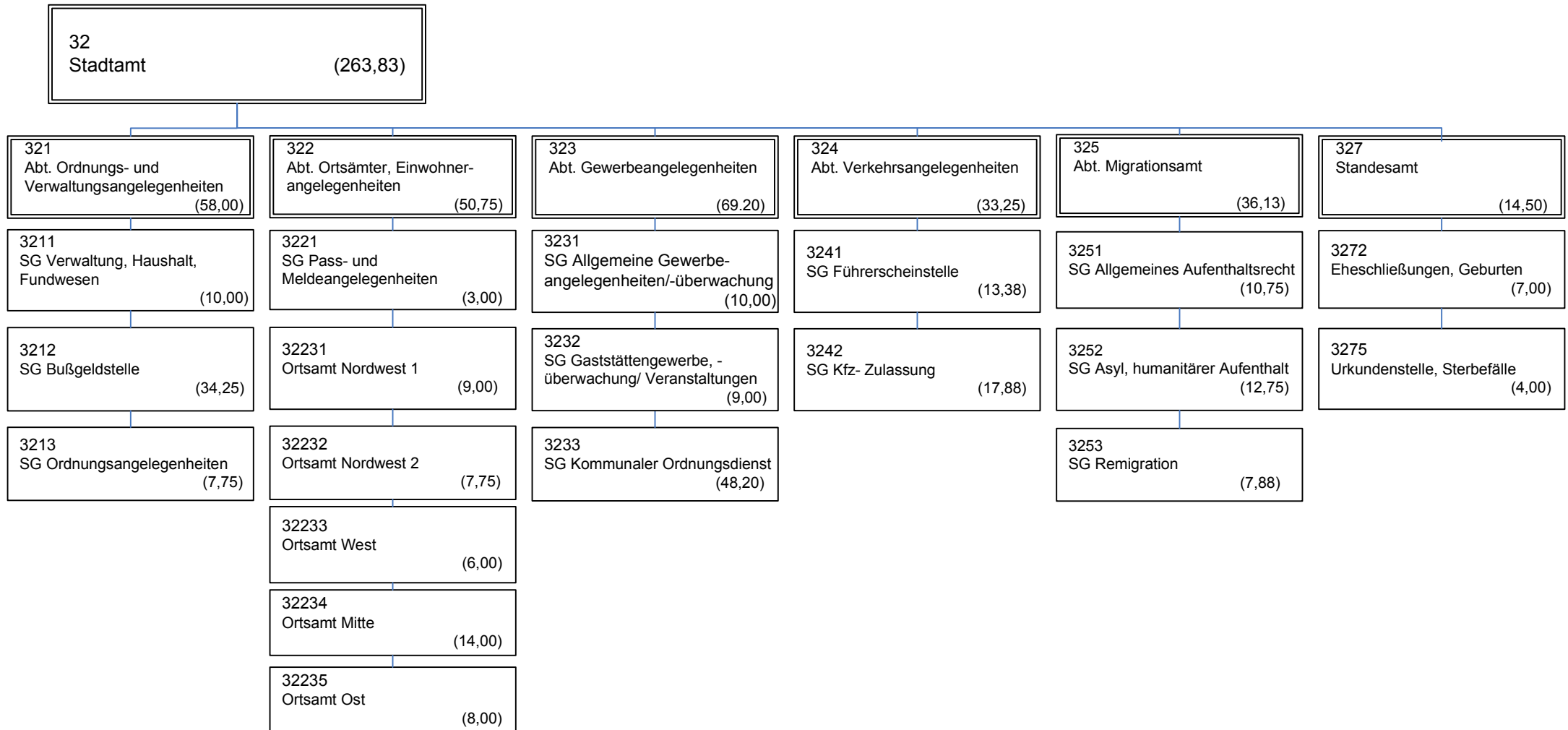

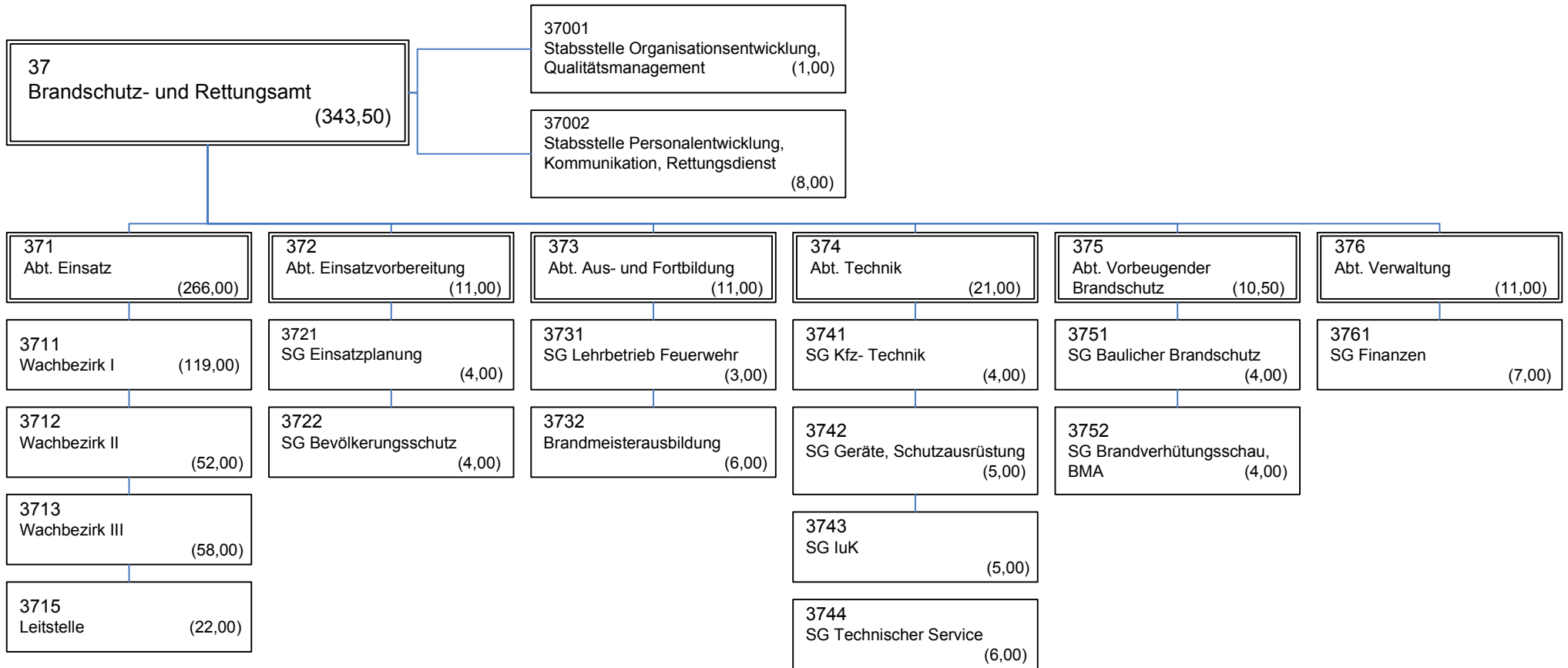

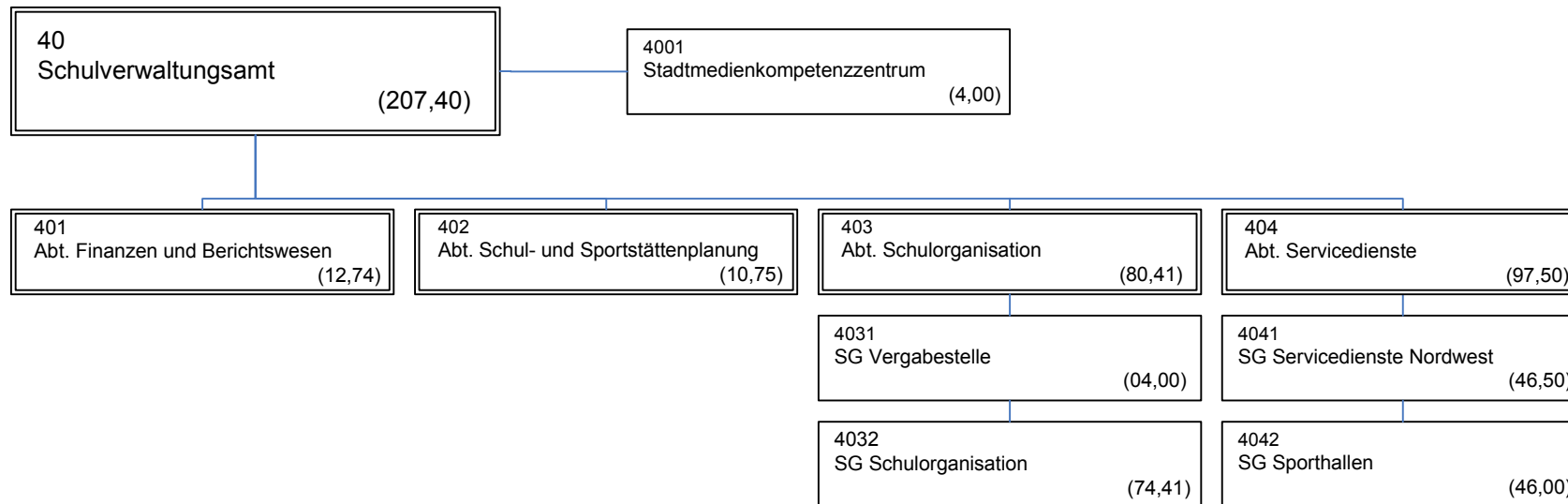

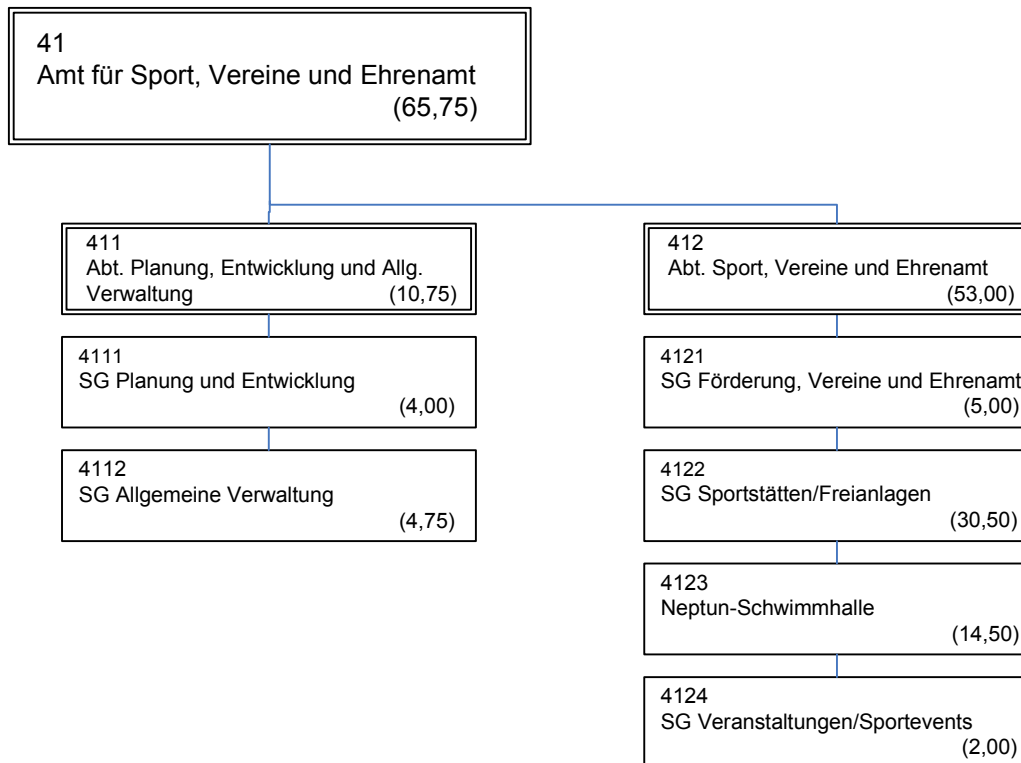

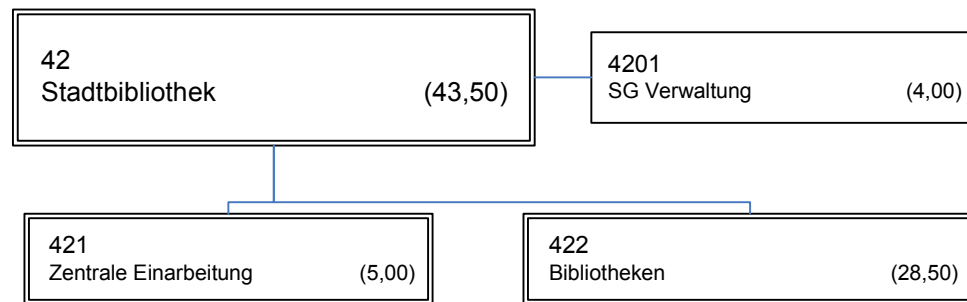

43 Volkshochschule	(18,00)
-----------------------	---------

431 Bildungsbüro	(4,00)
---------------------	--------



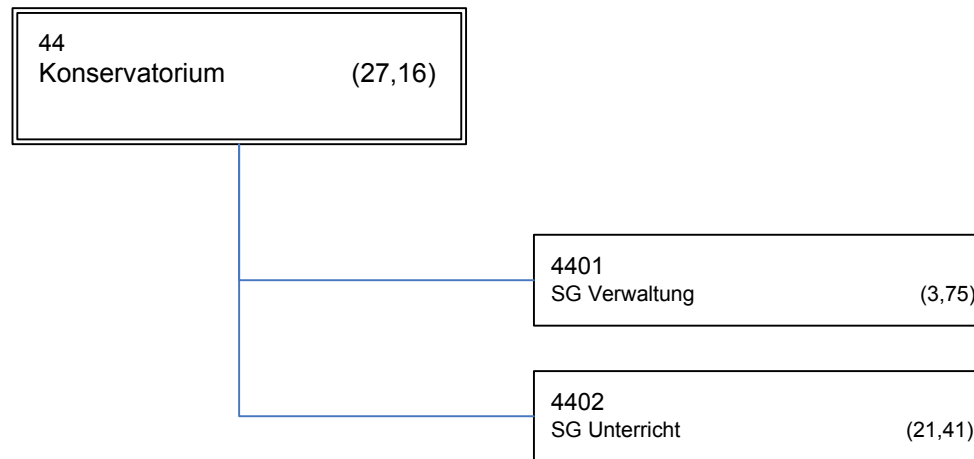

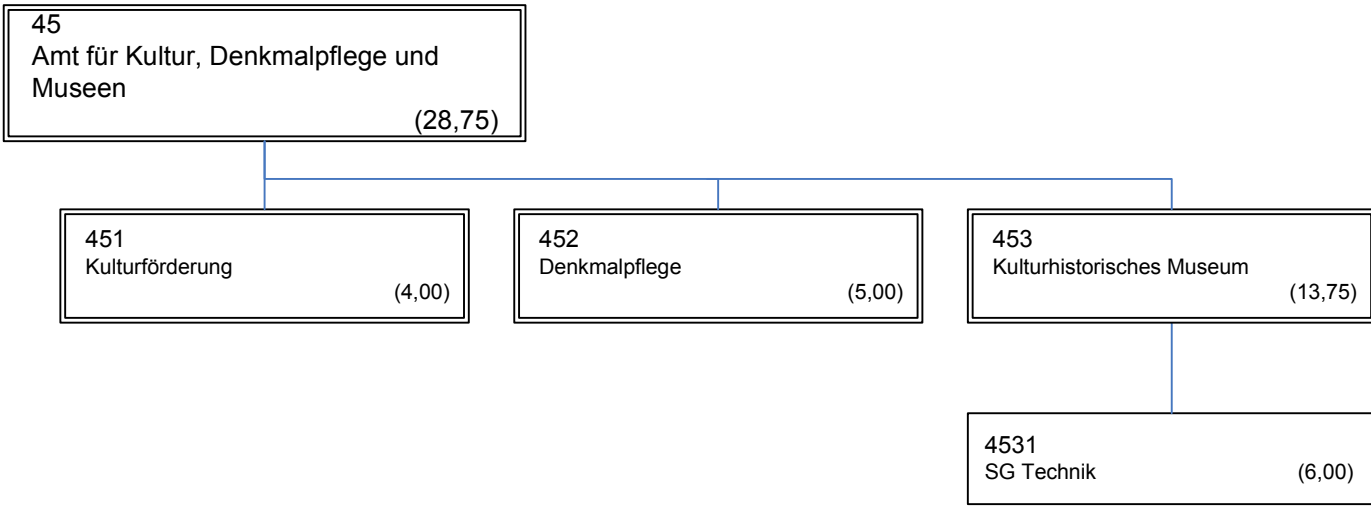

47
Stadtarchiv Rostock (13,00)



4701
Archiv- und Sammlungsgut (8,00)

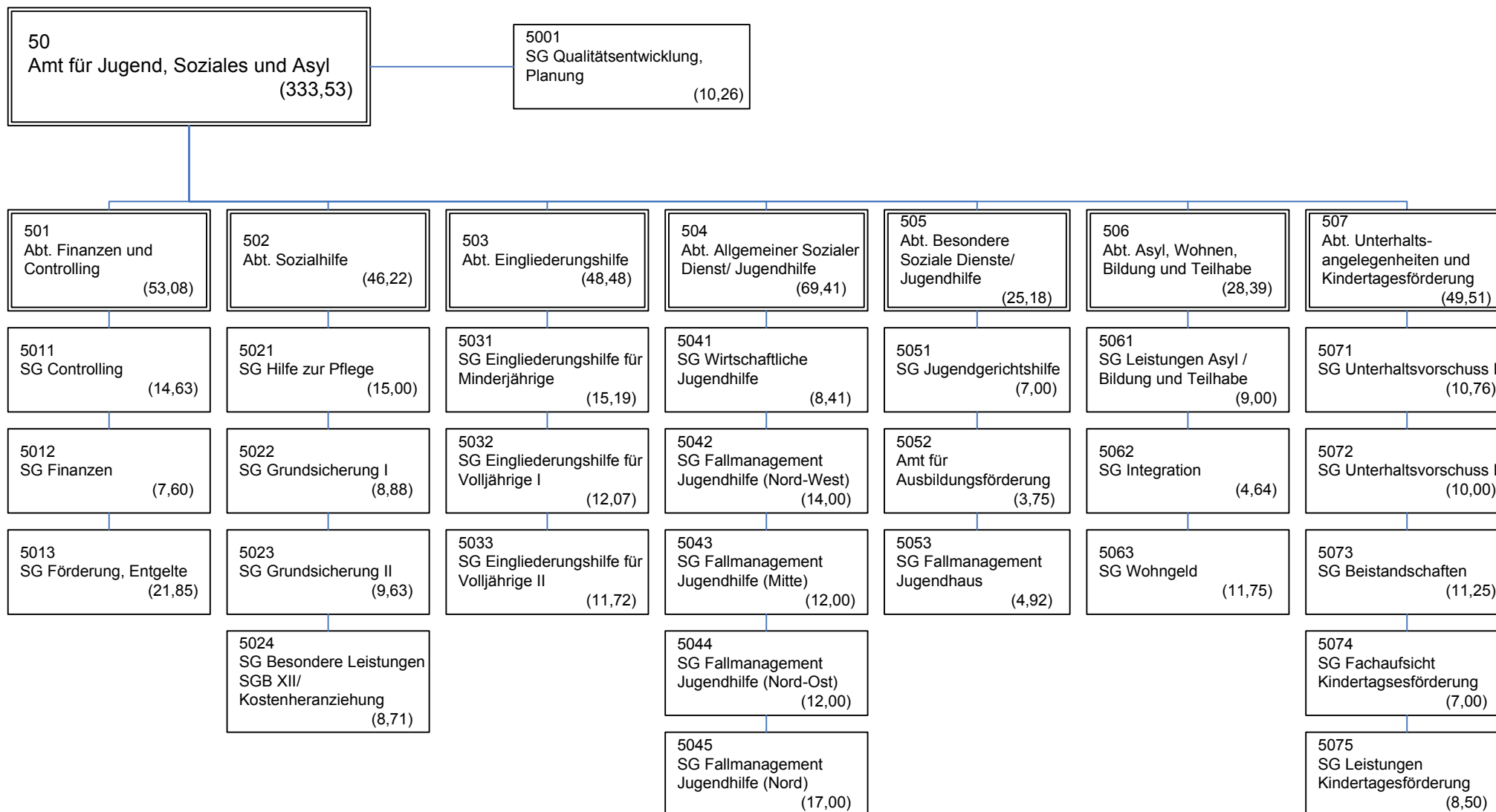

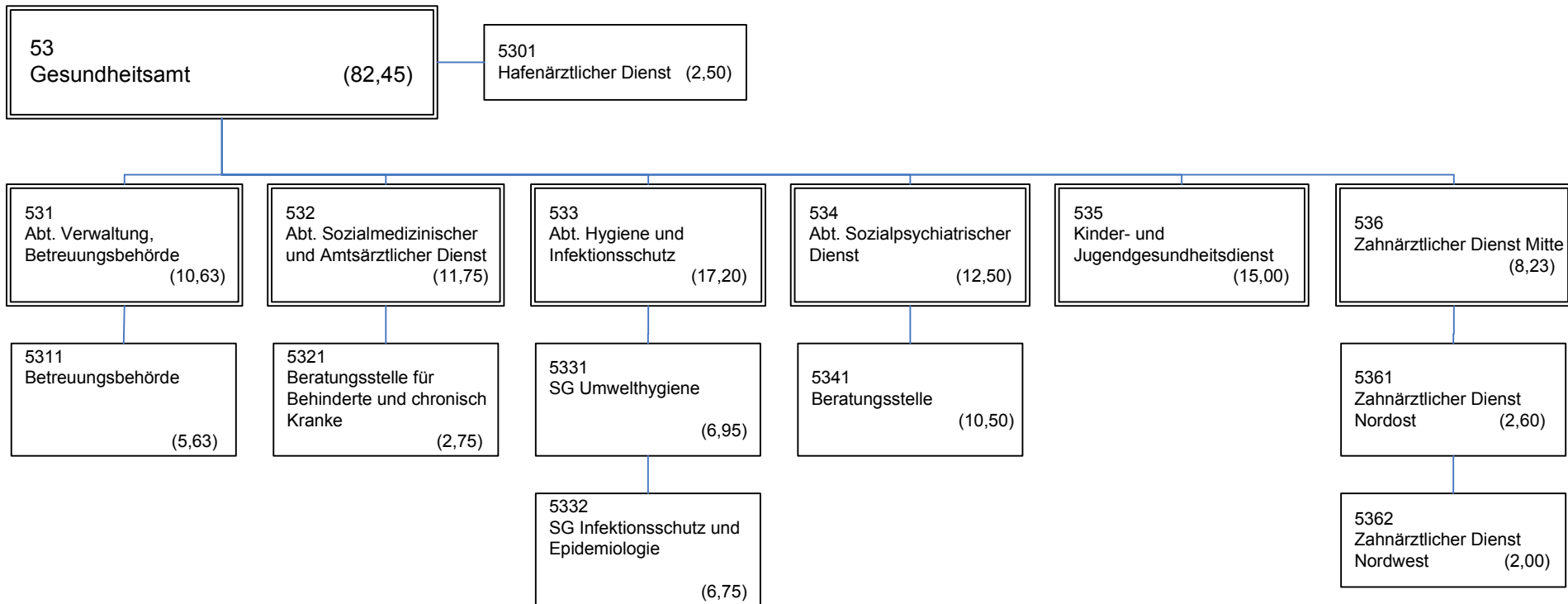

56

Hanse-Jobcenter Rostock

(89,50)

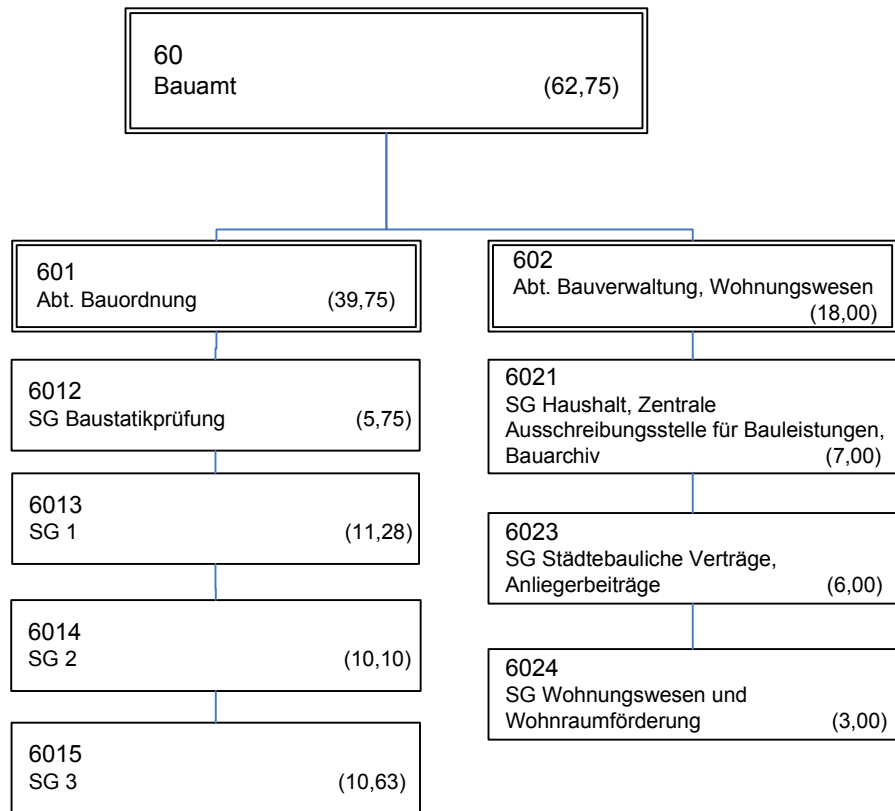

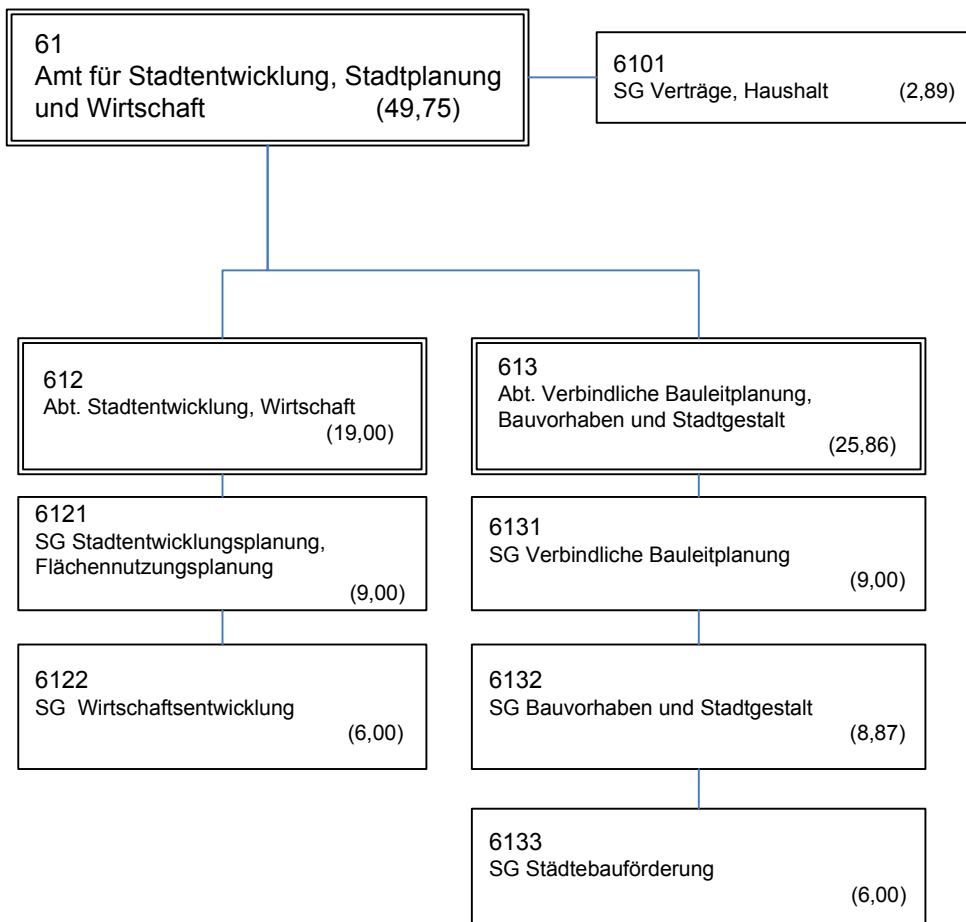

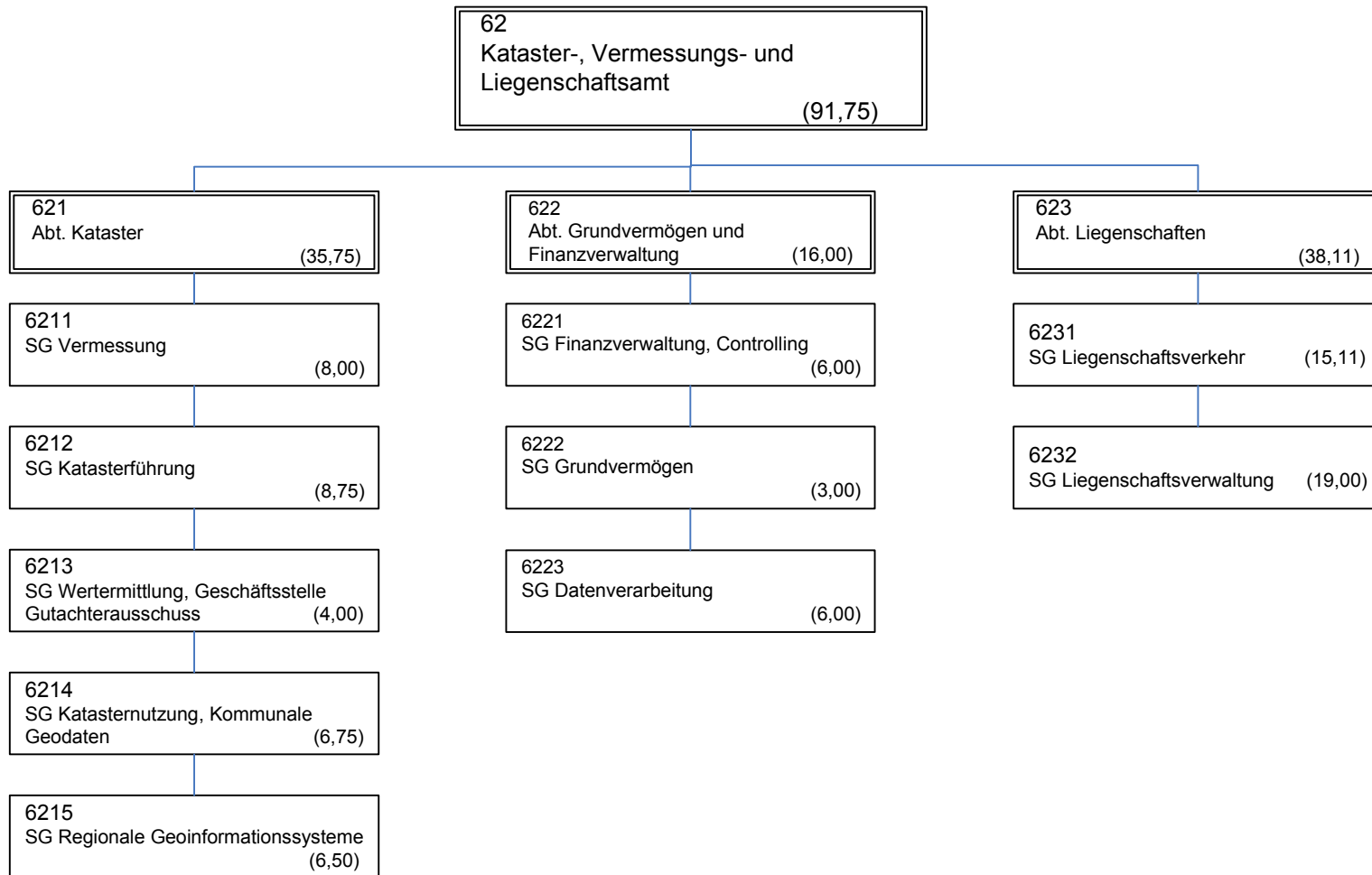

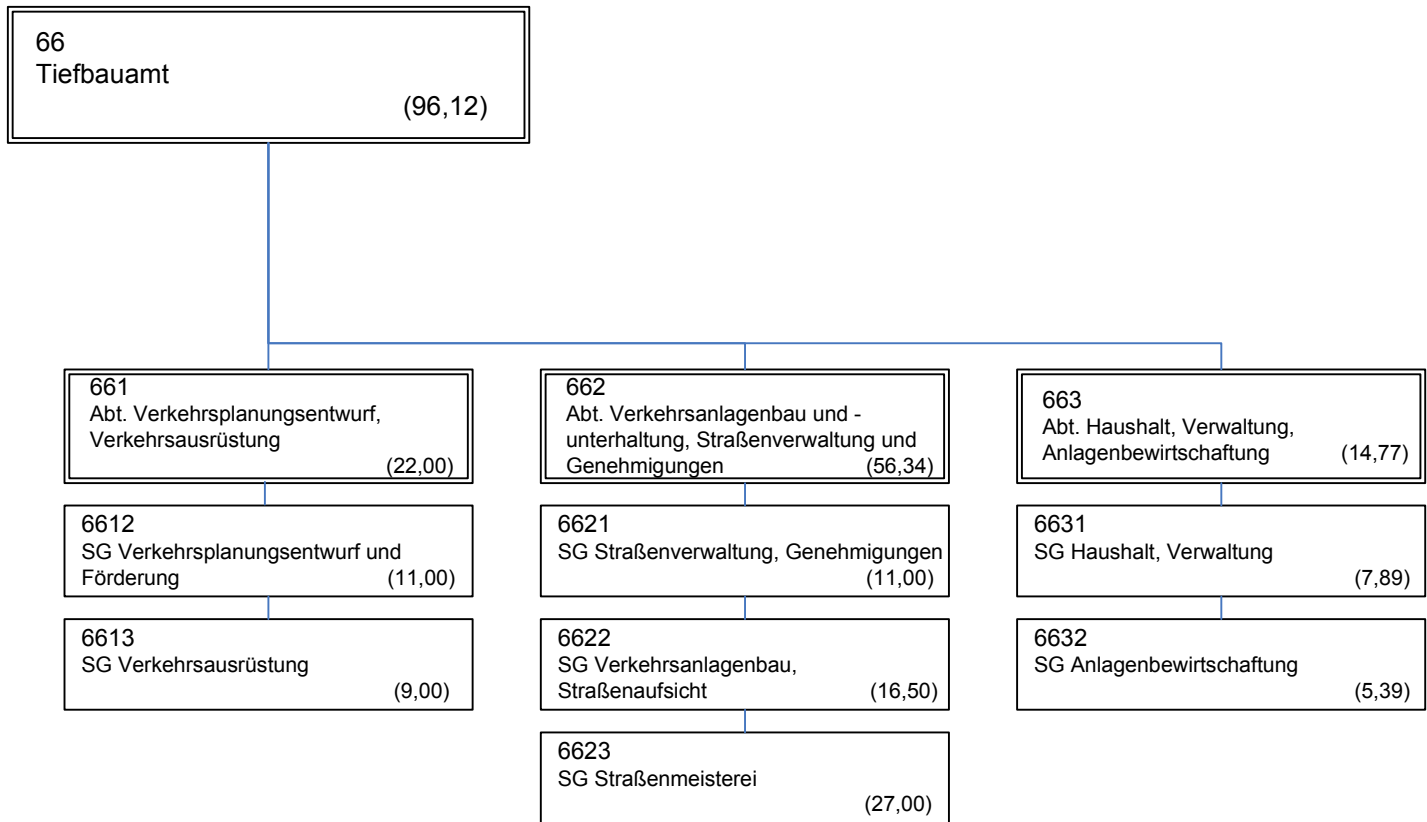

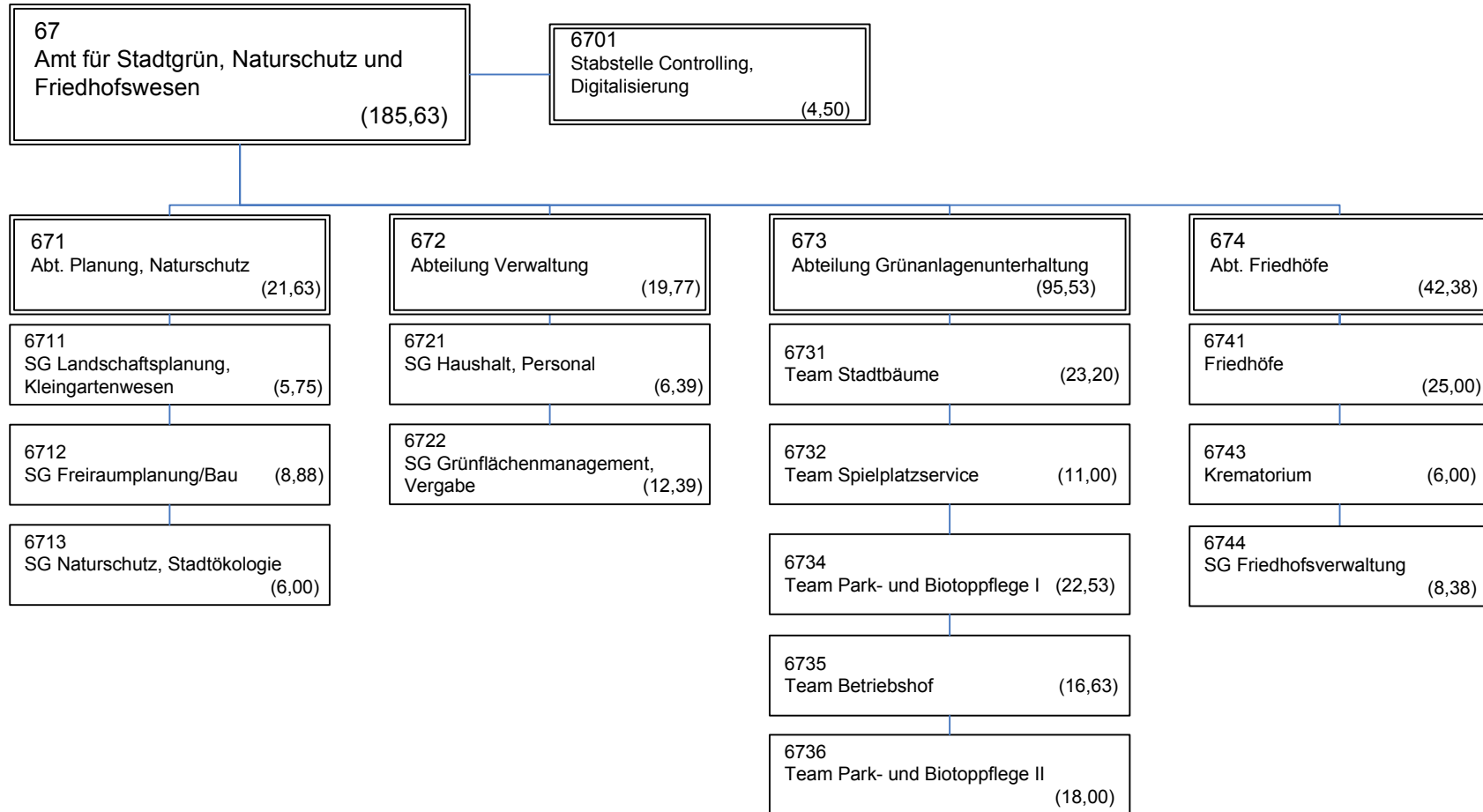

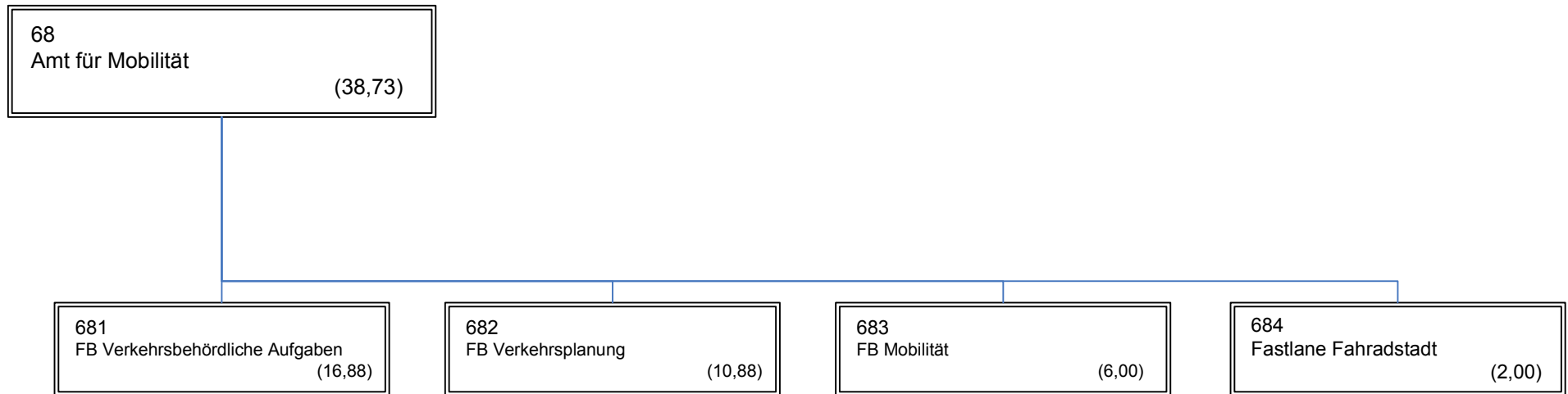

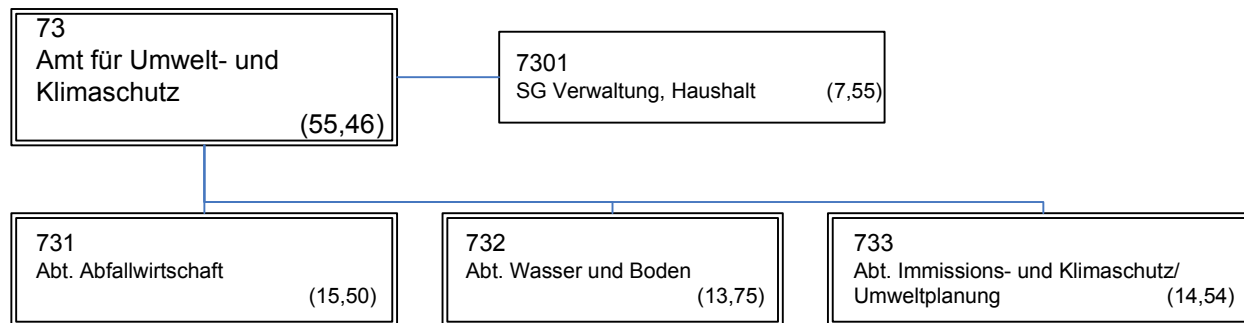

74
Veterinär- und
Lebensmittelüberwachungsamt
(15,18)

742
Lebensmittelüberwachung
(9,18)

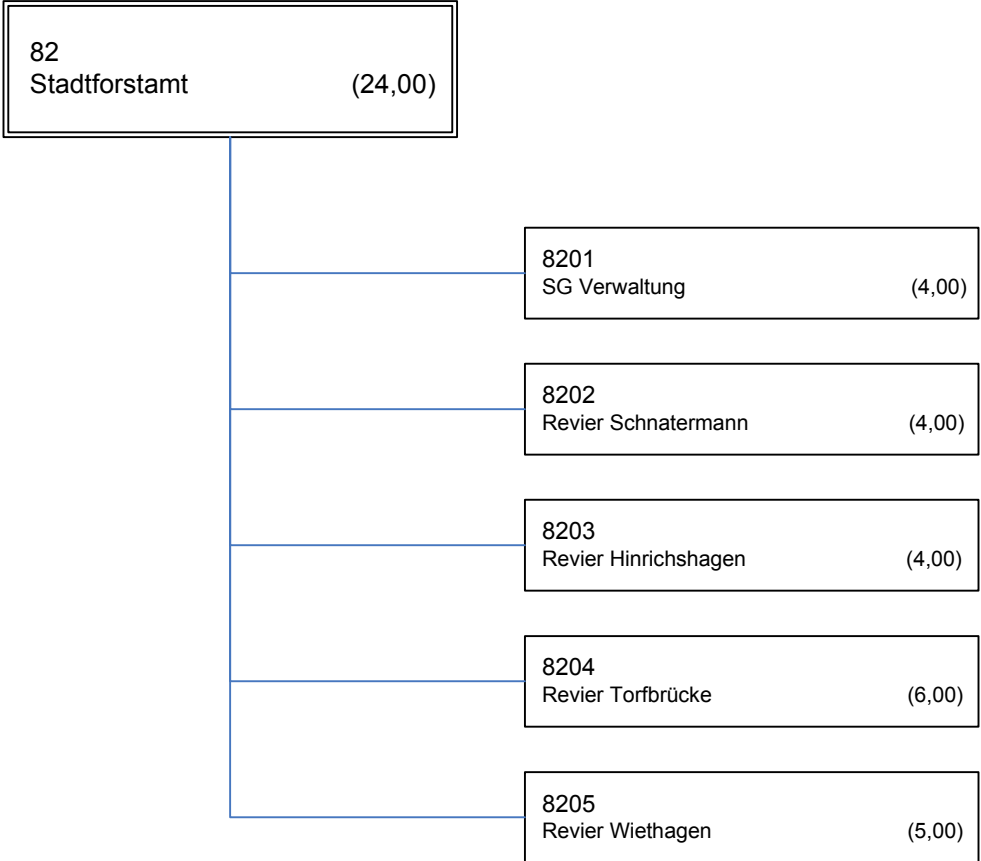

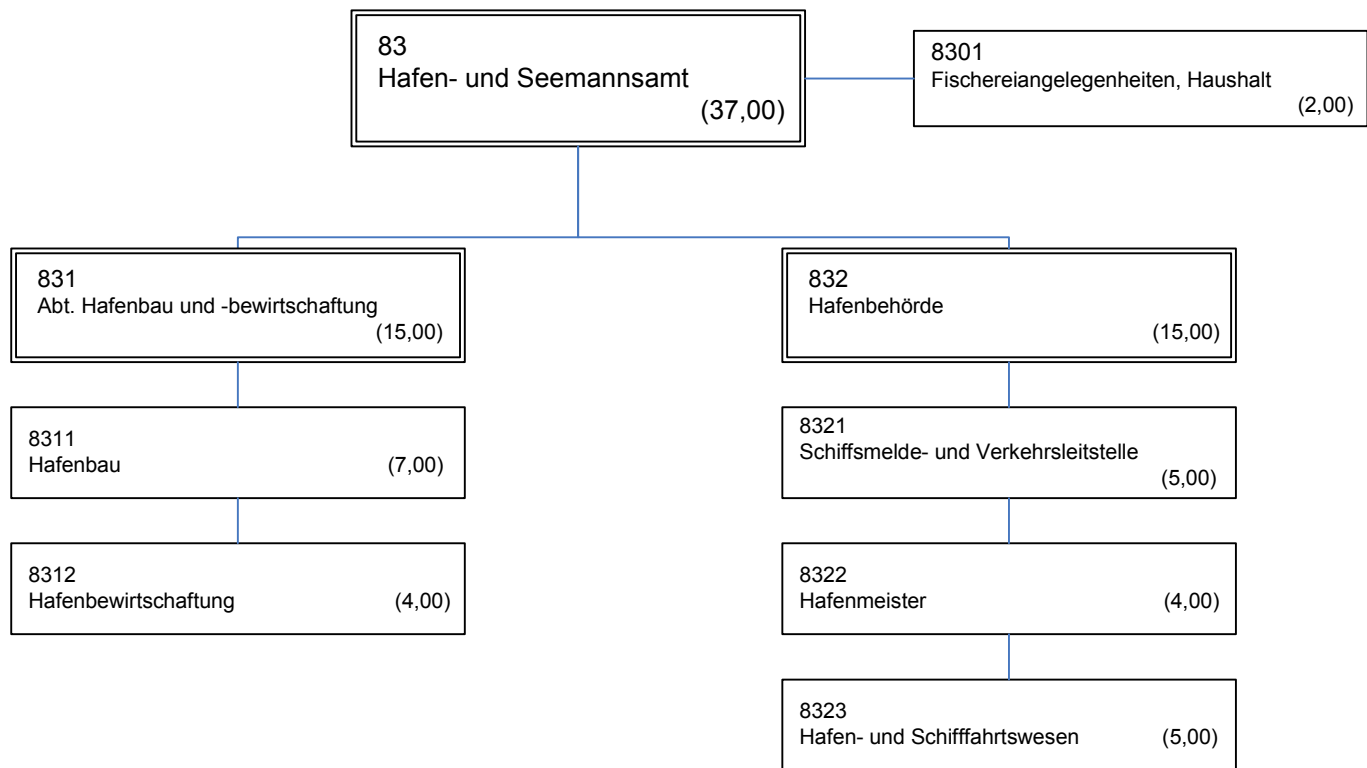

Mandant	001	Hanse- und Universitätsstadt Rostock	Stellenplan 2022	Zeitraum	01.01.2022	
Abrechnungskreis				Seite	- 1 -	
				Stand	17.05.2022 16:22:37	P&I LOGA
				gedruckt	17.05.2022 16:22:37	P&I LOGA Rel.22.2/1.382 / X1.11 /P1.157

Lfd.Nr.	Bezeichnung der Stelle Amts-/Funktionsbezeichnung	HHGI.	Anzahl und Bewertung im Vorjahr	Tatsächliche Besetzung am 30.6.2021	Anzahl und Bewertung im lfd. Haushaltsjahr 2022	Stellenplanvermerke/ Bemerkungen
1	2	3	4	5	6	7

01 - OB/Senatorinnen/Senatoren

1	0100000001	Oberbürgermeister/in	03	1,00000	B7	1,00000	B7	1,00000	B7	
2	0100000002	Senator/in/1. Stellvertreter/in	03	1,00000	B5	1,00000	B5	1,00000	B5	
3	0100000005	Senator/in/2. Stellvertreter/in	03	1,00000	B4	1,00000	B4	1,00000	B4	
4	0100000008	Senator/in	03	1,00000	B3	1,00000	B3	1,00000	B3	
Zwischensumme				4,00000		4,00000		4,00000		

02 - Vorzimmer/Senatorinnen/Senatoren

5	0200000004	Referent/in S4 Fördermittel	03					1,00000	12	
6	0200000006	Assistenzkraft Senatsbereich 3	03	1,00000	05	0,00000		1,00000	05	mZ
7	0200000009	Assistenzkraft Senatsbereich 4	03	1,00000	05	1,00000	08	1,00000	05	mZ
8	0200000016	Assistenzkraft Senatsbereich 2	03	1,00000	05	1,00000	07	1,00000	05	mZ
9	0200000019	Büroleiter/in Senatsbereich 2	03	1,00000	12	1,00000	13	1,00000	13	
10	0200000020	Referent/in IT	03	1,00000	10	1,00000	09a	1,00000	09a	
11	0200000030	Projektleiter/in	03					1,00000	12	1,00000* KW 31.12.2024 befr. 10/21-01/25
12	0200000031	Teilprojektleiter/in	03					1,00000	11	1,00000* KW 31.12.2024 befr. 10/21-01/25
13	0200000032	Teilprojektleiter/in	03					1,00000	11	1,00000* KW 31.12.2024 befr. 10/21-01/25
14	0200000033	Referent/in S3	03					1,00000	12	
Zwischensumme				5,00000		4,00000		10,00000		

03 - Büro der Oberbürgermeisterin/des Oberbürgermeisters

15	0300000001	Büroleiter/in OB	03	1,00000	A14	0,00000		1,00000	A14	
16	0300000002	IT-Betreuer/in	03	1,00000	11	0,00000		1,00000	11	
17	0300000003	Projektmitarbeiter/in Verwaltung 2030	03					1,00000	11	
18	0300000004	SB Bürokratieabbau	03					1,00000	09c	
19	0300000005	SB Haushalt	03	1,00000	09b	1,00000	09b	1,00000	09b	
20	0300000006	SB Haushalt	03	1,00000	09b	1,00000	09b	1,00000	09b	
21	0300000013	Datenschutzbeauftragte/r	03	1,00000	11	0,50000	11	1,00000	11	ATZ-BM2 02/22-01/23
22	0300000100	Sachbearbeiter/in	67					1,00000	09c	Bes. gesp.
23	0300000101	Sachbearbeiter/in	03					1,00000	09c	bes. gesp.
24	0300000102	Sachbearbeiter/in	67					1,00000	09c	Bes. gesp.

Lfd.Nr.	Bezeichnung der Stelle Amts-/Funktionsbezeichnung	HHGI.	Anzahl und Bewertung im Vorjahr	Tatsächliche Besetzung am 30.6.2021	Anzahl und Bewertung im lfd. Haushaltsjahr 2022	Stellenplanvermerke/ Bemerkungen
1	2	3	4	5	6	7
25	0300000913 Datenschutzbeauftragte/r	03			0,50000 11	Tz 19,75 Std 0,50000* KW 31.12.2022 befr. 02/22-01/23 0,500 für 0300000009

Zwischensumme 5,00000 2,50000 10,50000

03 00 100 - Protokoll und Termine der Oberbürgermeisterin/ des Oberbürgermeisters

26	0300100001 Leiter/in	03			1,00000 12		
27	0300100002 Assistenzkraft	03	1,00000	05	0,87500 08	1,00000 05	mZ
28	0300100003 Assistenzkraft	03	1,00000	05	1,00000 08	1,00000 05	mZ
29	0300100004 Assistenzkraft	03	1,00000	05	1,00000 08	1,00000 05	mZ
30	0300100005 Kraftfahrer/in	03	1,00000	04	1,00000 04	1,00000 04	
31	0300100006 Kraftfahrer/in	03	1,00000	04	1,00000 04	1,00000 04	
32	0300100007 Sachbearbeiter/in	03				1,00000 11	
33	0300100008 Sachbearbeiter/in	03	1,00000	11	1,00000 11	1,00000 11	
34	0300100009 Sachbearbeiter/in	03				1,00000 11	

Zwischensumme 6,00000 5,87500 9,00000

03 10 - Fachbereich Sitzungsdienst

35	0310000001 Leiter/in	03	1,00000	12	1,00000 12	1,00000 12	
36	0310000002 Sachbearbeiter/in	03	1,00000	09a	1,00000 09a	1,00000 09a	
37	0310000004 Sachbearbeiter/in	03	1,00000	10	0,87500 10	1,00000 10	
38	0310000005 Sachbearbeiter/in	03	1,00000	07	1,00000 07	1,00000 07	

Zwischensumme 4,00000 3,87500 4,00000

03 20 - Fachbereich Internationales

39	0320000001 Sachgebietsleiter/in	03	1,00000	12	1,00000 12	1,00000 12	
40	0320000002 Sachbearbeiter/in	03	1,00000	11	1,00000 11	1,00000 11	
41	0320000003 Sachbearbeiter/in	03	1,00000	11	0,75000 11		
42	0320000004 Sachbearbeiter/in	03	1,00000	11	1,00000 11	1,00000 11	

Zwischensumme 4,00000 3,75000 3,00000

03 30 - Fachbereich Presse- und Informationsstelle

43	0330000001 Pressesprecher/in	03	1,00000	13	1,00000 13	1,00000 13	
44	0330000003 Sachbearbeiter/in Stadtmarketing	03	1,00000	11	0,87500 11	1,00000 11	
45	0330000004 Sachbearbeiter/in	03	1,00000	11	1,00000 11	1,00000 11	

Lfd.Nr.	Bezeichnung der Stelle Amts-/Funktionsbezeichnung	HHGI.	Anzahl und Bewertung im Vorjahr	Tatsächliche Besetzung am 30.6.2021	Anzahl und Bewertung im lfd. Haushaltsjahr 2022	Stellenplanvermerke/ Bemerkungen
1	2	3	4	5	6	7
46	0330000005 Sachbearbeiter/in Stadtmarketing	03	1,00000 11	1,00000 11	1,00000 11	
47	0330000006 Sachbearbeiter/in	03	1,00000 07	1,00000 06	1,00000 07	ATZ-BM2 Freiphase 02/23-08/24
48	0330000008 Sachbearbeiter/in	03	1,00000 09a	1,00000 09a	1,00000 09a	
49	0330000009 Sachbearbeiter/in	03	1,00000 11	1,00000 11	1,00000 11	
50	0330000011 Sachbearbeiter/in	03	1,00000 11	1,00000 11	1,00000 11	
Zwischensumme			8,00000	7,87500	8,00000	

51	0340000001 Leiter/in Stabsstelle	03	1,00000 13			
52	0340000002 SB Veranstaltungsmanagement	67	1,00000 09a	1,00000 09a		
53	0340000003 Sachbearbeiter/in	67	1,00000 11	1,00000 11		
54	0340000005 Sachbearbeiter/in		1,00000 10	1,00000 10		
55	0340000010 Sachbearbeiter/in	67	1,00000 12	1,00000 11		
56	0340000011 Sachbearbeiter/in	67	1,00000 11	0,87500 11		
57	0340000012 SB Vergabe/ Verträge BUGA	67	1,00000 09c	0,00000		
58	0340000020 Sachbearbeiter/in	66	1,00000 11	1,00000 11		
59	0340000021 SB Konstruktiver Ingenieurbau	66	1,00000 11	0,76300 12		
60	0340000030 Sachbearbeiter/in	62	1,00000 11	1,00000 11		
61	0340000040 Sachbearbeiter/in	73	1,00000 11	1,00000 11		
Zwischensumme			11,00000	8,63800	0,00000	

03 51 - Büro für Gleichstellungsfragen

62	0351000001 Gleichstellungsbeauftragte	03	1,00000 12	1,00000 12	1,00000 12	
63	0351000002 Sachbearbeiter/in	03	1,00000 09b	0,95000 09b	1,00000 09b	
Zwischensumme			2,00000	1,95000	2,00000	

03 52 - Büro für Integration

64	0352000001 Integrationsbeauftragte/r	03	1,00000 12	1,00000 12	1,00000 12	
65	0352000002 Sachbearbeiter/in	03	1,00000 09b	1,00000 09b	1,00000 09b	
66	0352000003 Sachbearbeiter/in	03	0,50000 09c	0,50000 09b	0,50000 09c	Tz 19,75 Std
Zwischensumme			2,50000	2,50000	2,50000	

03 53 - Büro für Behindertenfragen

67	0353000001 Behindertenbeauftragte/r	03	1,00000 12	1,00000 12	1,00000 12	
----	-------------------------------------	----	------------	------------	------------	--

Lfd.Nr.	Bezeichnung der Stelle Amts-/Funktionsbezeichnung	HHGI.	Anzahl und Bewertung im Vorjahr	Tatsächliche Besetzung am 30.6.2021	Anzahl und Bewertung im lfd. Haushaltsjahr 2022	Stellenplanvermerke/ Bemerkungen
1	2	3	4	5	6	7
68	0353000002 Sachbearbeiter/in	03	1,00000 09a	1,00000 09a	1,00000 09a	
Zwischensumme			2,00000	2,00000	2,00000	

69	0354000001 Koordinator/in KPR	03	1,00000 11			
Zwischensumme			1,00000	0,00000	0,00000	

03 54 - Betriebliche Gesundheitsförderung

69	0354000001 SB Betriebliche Gesundheitsförderung	03			1,00000 10	
Zwischensumme			0,00000	0,00000	1,00000	

70	0355000001 SB Koordinierungsstelle Bürgerbeteiligung	03	1,00000 09c			
71	0355000002 Geschäftsführung Seniorenbeirat	50	1,00000 09a			
72	0355000003 SB Solidarknoten Tier	03	1,00000 05			
73	0355000004 SB Koordinierungsstelle Bürgerbeteiligung		1,00000 09c			
74	0355000903 Sachbearbeiter/in	03	0,50000 11			
Zwischensumme			4,50000	0,00000	0,00000	

75	0356000001 Leiter/in	03	1,00000 11			
76	0356000002 SB Beschwerdemanagement	03	1,00000 11			
77	0356000003 Sachbearbeiter/in	03	1,00000 09c			
78	0356000005 SB Beschwerdemanagement	03	1,00000 A11			
79	0356000006 Sachbearbeiter/in	03	1,00000 10			
Zwischensumme			5,00000	0,00000	0,00000	

80	0357000001 Stadtteilmanager/in Groß Klein	03	1,00000 09c			
81	0357000002 Stadtteilmanager/in Schmarl	03	1,00000 09c			
Zwischensumme			2,00000	0,00000	0,00000	

Mandant	001	Hanse- und Universitätsstadt Rostock	Stellenplan 2022	Zeitraum	01.01.2022	
Abrechnungskreis				Seite	- 5 -	
				Stand	17.05.2022 16:22:37	P&I LOGA
				gedruckt	17.05.2022 16:22:37	P&I LOGA Rel.22.2/1.382 / X1.11 /P1.157

Lfd.Nr.	Bezeichnung der Stelle Amts-/Funktionsbezeichnung	HHGI.	Anzahl und Bewertung im Vorjahr	Tatsächliche Besetzung am 30.6.2021	Anzahl und Bewertung im lfd. Haushaltsjahr 2022	Stellenplanvermerke/ Bemerkungen
1	2	3	4	5	6	7

03 70 - Fachbereich Stadt und Zukunft

82	0370000001	Persönliche/r Referent/in	03	1,00000	A14	1,00000	13	1,00000	A14	
83	0370000002	Referent/in Innovation/ Digitalisierung	03	1,00000	11	0,00000		1,00000	11	
84	0370000003	Referent/in Klima und Mobilität	03	1,00000	12	1,00000	12	1,00000	12	
85	0370000004	Referent/in Kommunikation und Medien	03	1,00000	11	0,00000		1,00000	12	
86	0370000005	Referent/in Großprojekte	03			1,00000	13	1,00000	12	
Zwischensumme				4,00000		3,00000		5,00000		

87	0390000001	Leitende Fachkraft für Arbeitssicherheit	03	1,00000	12	0,00000				
88	0390000002	Betriebsärztin/-arzt	53	1,00000	15	0,00000				
89	0390000003	SB Gesundheitsmanagement	03	1,00000	10	1,00000	10			
90	0390000004	Fachkraft Arbeitssicherheit	03	1,00000	10	1,00000	10			
91	0390000005	Arztshelfer/in	03			0,00000				
Zwischensumme				4,00000		2,00000		0,00000		

03 90 - Fachbereich Arbeitssicherheit

92	0390000001	Leitende Fachkraft für Arbeitssicherheit	03					1,00000	11	
93	0390000002	Betriebsärztin/-arzt	53					1,00000	15	
94	0390000004	Fachkraft Arbeitssicherheit	03					1,00000	10	
95	0390000005	Arztshelfer/in	03					1,00000	06	
Zwischensumme				0,00000		0,00000		4,00000		

04 - Büro der Präsidentin/des Präsidenten der Bürgerschaft

96	0400000001	Referent/in	03	1,00000	11	1,00000	11	1,00000	11	
97	0400000002	Assistenzkraft	03	1,00000	05	1,00000	08	1,00000	05	mZ
Zwischensumme				2,00000		2,00000		2,00000		

05 - Fast Lane Smile City

98	0500000001	Leiter/in	03	1,00000	12	0,00000		1,00000	12	
----	------------	-----------	----	---------	----	---------	--	---------	----	--

Lfd.Nr.	Bezeichnung der Stelle Amts-/Funktionsbezeichnung	HHGI.	Anzahl und Bewertung im Vorjahr	Tatsächliche Besetzung am 30.6.2021	Anzahl und Bewertung im lfd. Haushaltsjahr 2022	Stellenplanvermerke/ Bemerkungen
1	2	3	4	5	6	7
99	0500000002 SB/Assistenzkraft	03	1,00000 08	1,00000 07	1,00000 07	
100	0500000003 Projektleiter/in	03	1,00000 11	0,00000	1,00000 11	
101	0500000004 Projektleiter/in	03	1,00000 11	0,00000	1,00000 11	
102	0500000005 Projektleiter/in	03	1,00000 11	0,00000	1,00000 11	
103	0500000006 Assistenzkraft	03			1,00000 05	

Zwischensumme 5,00000 1,00000 6,00000

06 - Amt für Digitalisierung und IT

104	0600000001 Amtsleiter/in	06	1,00000 15	1,00000 14	1,00000 15	
105	0600000002 Assistenzkraft	06	1,00000 05	0,90000 06	1,00000 05	
106	0600000003 IT-Sicherheitsbeauftragte/r	06	1,00000 12	0,50000 12	1,00000 12	ATZ-BM2 Freiphase 03/22-01/23
107	0600000004 Sachbearbeiter/in	06	1,00000 11	0,90000 11	1,00000 11	
108	0600000005 Informationssicherheitsbeauftragte/r	06		1,00000 12	1,00000 12	
109	0600000006 SB IT-Hotline	06			1,00000 08	
110	0600000008 SB Haushalt und Beschaffung	06			1,00000 08	
111	0600000009 Referent/in IT-Strategie und Ausrichtung	06			1,00000 12	
112	0600000903 IT-Sicherheitsbeauftragte/r	06			0,50000 12	Tz 19,75 Std 0,50000* KW 31.12.2022 befr. 03/22-01/23 0,500 für 0600000003

Zwischensumme 4,00000 4,30000 8,50000

06 10 100 - Servicebereich

113	0610100001 Teamleiter/in Servicebereich	06	0,87500 12	0,87500 12	1,00000 12	
114	0610100002 Sachbearbeiter/in	06	1,00000 09a	0,60000 09a		
115	0610100003 Sachbearbeiter/in	06	1,00000 11	1,00000 11		
116	0610100006 Sachbearbeiter/in	06	1,00000 09a	1,00000 09a		

Zwischensumme 3,87500 3,47500 1,00000

06 10 200 - Modernisierungsprojekte und Digitalisierung

117	0610200001 Teamleiter/in Modernisierungsprojekte/OZG	06	1,00000 12	1,00000 12	1,00000 12	
118	0610200002 Sachbearbeiter/in	06	1,00000 11	1,00000 11	1,00000 11	
119	0610200003 Sachbearbeiter/in	06	1,00000 11	1,00000 11	1,00000 11	
120	0610200004 Sachbearbeiter/in	06	1,00000 11	1,00000 11	1,00000 11	

Lfd.Nr.	Bezeichnung der Stelle Amts-/Funktionsbezeichnung	HHGI.	Anzahl und Bewertung im Vorjahr	Tatsächliche Besetzung am 30.6.2021	Anzahl und Bewertung im lfd. Haushaltsjahr 2022	Stellenplanvermerke/ Bemerkungen
1	2	3	4	5	6	7
121	0610200005 Sachbearbeiter/in	06	1,00000 11	1,00000 11	1,00000 11	
122	0610200006 Sachbearbeiter/in	06			1,00000 11	
Zwischensumme			5,00000	5,00000	6,00000	

06 10 300 - E-Akte

123	0610300001 Teamleiter/in E-Akte	06	1,00000 12	1,00000 12	1,00000 12	
124	0610300002 Sachbearbeiter/in	06	1,00000 11	0,75000 11	1,00000 11	
125	0610300003 Sachbearbeiter/in	06	1,00000 11	1,00000 11	1,00000 11	
126	0610300004 Sachbearbeiter/in	06	1,00000 11	1,00000 11		
127	0610300005 Sachbearbeiter/in	06	1,00000 11	1,00000 11	1,00000 11	
128	0610300006 Sachbearbeiter/in	06	1,00000 11	1,00000 11	1,00000 11	
129	0610300007 Sachbearbeiter/in	06		1,00000 11	1,00000 11	
Zwischensumme			6,00000	6,75000	6,00000	

06 20 - SG Systemplanung, Telekommunikation

130	0620000001 Sachgebietsleiter/in	06	1,00000 A13	1,00000 A13	1,00000 A13	
131	0620000002 Sachbearbeiter/in	06	1,00000 11	1,00000 11	1,00000 11	
132	0620000003 Sachbearbeiter/in	06	1,00000 11	1,00000 11	1,00000 11	
133	0620000004 Sachbearbeiter/in	06	1,00000 11	1,00000 11	1,00000 11	
134	0620000005 Sachbearbeiter/in	06	1,00000 11	1,00000 11	1,00000 11	
135	0620000006 Teamleiter/in zentrale IT-Systeme	06	1,00000 12	1,00000 12	1,00000 12	
136	0620000007 Teamleiter/in Endgeräte	06	1,00000 10	1,00000 10	1,00000 10	
137	0620000008 Sachbearbeiter/in	06	1,00000 11	1,00000 11	1,00000 11	
138	0620000009 Sachbearbeiter/in	06	1,00000 11	1,00000 11	1,00000 11	
139	0620000010 Teamleiter/in Sprach- und Datenkommunikation	06	1,00000 12	1,00000 12	1,00000 12	
140	0620000011 Sachbearbeiter/in	06	1,00000 11	1,00000 11	1,00000 11	
141	0620000012 Sachbearbeiter/in	06	1,00000 11	1,00000 11	1,00000 11	
142	0620000013 DV-Techniker/in	06	1,00000 09b	1,00000 09b	1,00000 09b	
143	0620000014 DV-Techniker/in	06	1,00000 09b	0,00000	1,00000 09b	
144	0620000015 DV-Techniker/in	06	1,00000 09b	1,00000 09b	1,00000 09b	
145	0620000016 SB TK/mobile Endgeräte	06	1,00000 11	1,00000 11	1,00000 11	
146	0620000017 SB Server/Dienste Schulen	06	1,00000 11	1,00000 11	1,00000 11	
147	0620000018 DV-Techniker/in Schule	06	1,00000 09b	1,00000 09b	1,00000 09b	
148	0620000019 Datenverarbeitungstechniker/in Verwaltung	06	1,00000 09b	1,00000 09b	1,00000 09b	

Lfd.Nr.	Bezeichnung der Stelle Amts-/Funktionsbezeichnung	HHGI.	Anzahl und Bewertung im Vorjahr	Tatsächliche Besetzung am 30.6.2021	Anzahl und Bewertung im lfd. Haushaltsjahr 2022	Stellenplanvermerke/ Bemerkungen
1	2	3	4	5	6	7
149	0620000020 SB Systemplanung zentrale Nutzerverwaltung	06	1,00000 11	0,00000	1,00000 11	
150	0620000021 SB Systemtechnik/ pädagogische Oberflächen	06	1,00000 11	0,00000	1,00000 11	
151	0620000022 DV-Techniker/in Schule	06	1,00000 09b	0,00000	1,00000 09b	
152	0620000023 DV-Techniker/in Schule	06	1,00000 09b	0,00000	1,00000 09b	

Zwischensumme 23,00000 18,00000 23,00000

06 30 - SG Anwendungsverfahren

153	0630000001 Sachgebietsleiter/in	06	1,00000 13	1,00000 13	1,00000 13	
154	0630000002 Sachbearbeiter/in	06	1,00000 11	1,00000 11	1,00000 11	
155	0630000003 Sachbearbeiter/in	06	1,00000 11	0,87500 11	1,00000 11	
156	0630000004 Sachbearbeiter/in	06	1,00000 11	1,00000 11	1,00000 11	
157	0630000005 Sachbearbeiter/in	06	1,00000 11	1,00000 11	1,00000 11	
158	0630000006 Sachbearbeiter/in	06	1,00000 11	1,00000 11	1,00000 11	
159	0630000007 Sachbearbeiter/in	06	1,00000 11	0,00000	1,00000 11	
160	0630000008 Sachbearbeiter/in	06	1,00000 11	0,00000	1,00000 11	
161	0630000009 Sachbearbeiter/in	06	1,00000 11	1,00000 11	1,00000 11	
162	0630000010 Teamleiter/in Fachverfahren Ämterbetreuung	06	1,00000 12	0,00000	1,00000 12	
163	0630000011 Teamleiter/in zentraler Softwarekomponenten	06	1,00000 12	0,00000	1,00000 12	
164	0630000012 SB Onlineservice/OZG	06	1,00000 11			
165	0630000013 Sachbearbeiter/in	06			1,00000 11	
166	0630000014 Sachbearbeiter/in	06			1,00000 09a	
167	0630000015 Sachbearbeiter/in	06			1,00000 09a	

Zwischensumme 12,00000 6,87500 14,00000

08 - Menschenfreundliche Stadt

168	0800000001 Leiter/in	03		0,00000	1,00000 12	
-----	----------------------	----	--	---------	------------	--

Zwischensumme 0,00000 0,00000 1,00000

08 10 - Fachbereich Bürgerkommunikation

169	0810000001 SB Bürgerbeteiligung	03		0,87500 09c	1,00000 09c	
170	0810000002 SB Bürgerbeteiligung			1,00000 09c	1,00000 09c	
171	0810000003 Geschäftsführung Seniorenbeirat	50		1,00000 05	1,00000 09a	1,00000* KW 31.12.2022 befr. 01/16-01/23

Lfd.Nr.	Bezeichnung der Stelle Amts-/Funktionsbezeichnung	HHGI.	Anzahl und Bewertung im Vorjahr	Tatsächliche Besetzung am 30.6.2021	Anzahl und Bewertung im lfd. Haushaltsjahr 2022	Stellenplanvermerke/ Bemerkungen
1	2	3	4	5	6	7
172	0810000004 SB Solidarknoten Tier	03		0,00000	1,00000 05	ATZ-BM2 Freiphase 11/20-01/23
173	0810000005 Koordinator/in KPR	03		0,87500 11	1,00000 11	
174	0810000006 Stadtteilmanager/in Groß Klein	03		1,00000 09c	1,00000 09c	
175	0810000007 Stadtteilmanager/in Schmarl	03		1,00000 09c	1,00000 09c	
176	0810000904 Sachbearbeiter/in	03		0,50000 11	0,50000 11	Tz 19,75 Std 0,50000* KW 31.12.2022 befr.11/20-01/23 0,500 für 0810000004
Zwischensumme			0,00000	6,25000	7,50000	

08 20 - Fachbereich Wahlen und Bürgeranliegen

177	0820000001 Leiter/in	03		1,00000 11	1,00000 11	
178	0820000002 SB Wahlen und Beschwerdemanagement	03		1,00000 09b	1,00000 09c	
179	0820000003 SB Beschwerdemanagement	03		1,00000 A11	1,00000 A11	
180	0820000004 Sachbearbeiter/in	03		1,00000 10	1,00000 10	
181	0820000005 Sachbearbeiter/in	03		1,00000 09c	1,00000 09c	
Zwischensumme			0,00000	5,00000	5,00000	

10 - Hauptamt

182	1000000001 Amtsleiter/in	10	1,00000 A16	1,00000 A16	1,00000 A16	
183	1000000002 Assistenzkraft	10	1,00000 05	1,00000 08	1,00000 05	mZ
184	1000000005 IT-Betreuer/in		1,00000 11	1,00000 11		
Zwischensumme			3,00000	3,00000	2,00000	

10 01 - Kommunale Statistikstelle

185	1001000001 Sachgebietsleiter/in	10	1,00000 12	1,00000 12	1,00000 12	
186	1001000002 Sachbearbeiter/in	10	1,00000 10	1,00000 10	1,00000 10	
187	1001000003 Sachbearbeiter/in	10	1,00000 09a	1,00000 09a	1,00000 09a	
188	1001000005 Sachbearbeiter/in	10	1,00000 09c	1,00000 09c	1,00000 09c	
189	1001000007 SB/IT-Betreuer/in	10	1,00000 A11	1,00000 A11	1,00000 A11	
190	1001000008 Sachbearbeiter/in	10	1,00000 A10	1,00000 A10	1,00000 A10	
191	1001000009 Sachbearbeiter/in	10	1,00000 11	0,87500 11	1,00000 11	
192	1001000010 Erhebungsstellenlfr./in Zensus/ Wissensch. MA	10	1,00000 11	0,95000 11	1,00000 11	
193	1001000011 SB/stellv. Erhebungsstellenleiter/in Zensus	10	1,00000 08	0,00000	1,00000 08	1,00000* KW 31.12.2022 befr. 01/21-01/23

Lfd.Nr.	Bezeichnung der Stelle Amts-/Funktionsbezeichnung	HHGI.	Anzahl und Bewertung im Vorjahr	Tatsächliche Besetzung am 30.6.2021	Anzahl und Bewertung im lfd. Haushaltsjahr 2022	Stellenplanvermerke/ Bemerkungen
1	2	3	4	5	6	7
194	1001000012 Mitarbeiter/in Zensus	10	1,00000 08	0,00000	1,00000 08	1,00000* KW 31.12.2022 befr. 01/21-01/23
195	1001000013 Mitarbeiter/in Zensus	10			1,00000 06	1,00000* KW 31.12.2022 befr. 01/22-01/23 Besetzungsvorbehalt
196	1001000014 Mitarbeiter/in Zensus	10			1,00000 06	1,00000* KW 31.12.2022 befr. 01/22-01/23 Besetzungsvorbehalt
Zwischensumme			10,00000	7,82500	12,00000	

10 10 - Abt. Verwaltungsangelegenheiten

197	1010000001 Abteilungsleiter/in	10	1,00000 14	1,00000 14	1,00000 14	
198	1010000004 Assistenzkraft	10	1,00000 05	1,00000 07	1,00000 05	
Zwischensumme			2,00000	2,00000	2,00000	

10 14 - SG Post-, Fahr- und Telefondienst

199	1014000001 Sachgebietsleiter/in	10	1,00000 09a	1,00000 09a	1,00000 09a	
200	1014000003 Kraftfahrer/in/MA Post	10	1,00000 05	0,50000 05	1,00000 05	ATZ-BM2 Freiphase 02/23-12/24
201	1014000005 Mitarbeiter/in	10	1,00000 05	1,00000 05	1,00000 05	
202	1014000006 Mitarbeiter/in	10	1,00000 05	1,00000 05	1,00000 05	
203	1014000008 Mitarbeiter/in	10	1,00000 05	1,00000 05	1,00000 05	
204	1014000009 Mitarbeiter/in	10	1,00000 05	1,00000 05	1,00000 05	
205	1014000012 Mitarbeiter/in	10	1,00000 05	1,00000 05	1,00000 05	
206	1014000013 Mitarbeiter/in	10	0,25000 05	0,00000	1,00000 07	
207	1014000014 Mitarbeiter/in	10	1,00000 05	1,00000 05	1,00000 05	
208	1014000016 Mitarbeiter/in	10	1,00000 05	1,00000 05	1,00000 05	
209	1014000017 Mitarbeiter/in	10	1,00000 05	1,00000 05	1,00000 05	
210	1014000018 Mitarbeiter/in	10	1,00000 05	1,00000 05	1,00000 05	kw 06/24
211	1014000020 Mitarbeiter/in	10	1,00000 05	1,00000 05	1,00000 05	
212	1014000021 Mitarbeiter/in	10	0,75000 05	0,75000 05	0,75000 05	Tz 29,62 Std
213	1014000022 Mitarbeiter/in	10	1,00000 05	1,00000 05	0,75000 05	Tz 29,62 Std
214	1014000023 Mitarbeiter/in	10	1,00000 05	1,00000 05	1,00000 05	1,00000* KW 31.08.2025
Zwischensumme			15,00000	14,25000	15,50000	

10 15 - SG Raumplanung und Servicedienste

215	1015000001 Sachgebietsleiter/in	10	1,00000 12	1,00000 12	1,00000 12	
Zwischensumme			1,00000	1,00000	1,00000	

Mandant	001	Hanse- und Universitätsstadt Rostock	Stellenplan 2022	Zeitraum	01.01.2022	
Abrechnungskreis				Seite	- 11 -	
				Stand	17.05.2022 16:22:37	P&I LOGA
				gedruckt	17.05.2022 16:22:37	P&I LOGA Rel.22.2/1.382 / X1.11 /P1.157

Lfd.Nr.	Bezeichnung der Stelle Amts-/Funktionsbezeichnung	HHGI.	Anzahl und Bewertung im Vorjahr	Tatsächliche Besetzung am 30.6.2021	Anzahl und Bewertung im lfd. Haushaltsjahr 2022	Stellenplanvermerke/ Bemerkungen
1	2	3	4	5	6	7

10 15 100 - Raumplanung

216	1015100001	Sachbearbeiter/in	10	1,00000	09c	1,00000	09c	1,00000	09c	
217	1015100002	Sachbearbeiter/in	10	2,00000	09c	1,50000	11	1,51800	09c	Tz 30,36 Std befr. 0,759 (1,000) 01/22-07/22
218	1015100003	Sachbearbeiter/in	10	1,00000	09c	0,75000	09b	1,00000	09c	befr. 1,000 (0,750) 08/21-07/22 befr. 0,750 (1,000) 07/22-01/23
219	1015100005	Sachbearbeiter/in	10	1,00000	09c	0,87500	09c	0,99100	09c	Tz 39,14 Std befr. 0,991 (1,000) 01/22-07/22
220	1015100006	Sachbearbeiter/in	10	1,00000	09c	1,00000	09c	1,00000	09c	
221	1015100007	Sachbearbeiter/in	10	1,00000	09c	1,00000	09c	1,00000	09c	
222	1015100008	Sachbearbeiter/in	10	1,00000	11	1,00000	11	1,00000	11	
Zwischensumme				8,00000		7,12500		7,50900		

10 15 200 - Umzugsmanagement, Servicedienste

223	1015200001	Koordinator/in	10	1,00000	09b	1,00000	09a	1,00000	09b	
224	1015200002	Sachbearbeiter/in	10	1,00000	09a	1,00000	09a	1,00000	09a	
225	1015200003	Servicekraft	10	1,00000	05	1,00000	05	1,00000	05	
226	1015200004	Servicekraft	10	1,00000	05	1,00000	05	1,00000	05	
227	1015200005	Servicekraft	10	1,00000	05	1,00000	06	1,00000	05	
228	1015200006	Servicekraft	10	1,00000	05	1,00000	05	1,00000	05	
229	1015200007	Servicekraft	10	1,00000	05	1,00000	05	1,00000	05	
Zwischensumme				7,00000		7,00000		7,00000		

10 30 - Abt. Organisation

230	1030000001	Abteilungsleiter/in/Vertr. bDSB	10	1,00000	A14	1,00000	A14	1,00000	A14	
231	1030000100	SB Leistungen Asyl	50					1,00000	09b	Reservestelle zur Krisenbewältigung
232	1030000101	SB Leistungen Asyl	50					1,00000	09b	Reservestelle zur Krisenbewältigung
233	1030000102	SB Leistungen Asyl	50					1,00000	09b	Reservestelle zur Krisenbewältigung
234	1030000103	SB Leistungen Asyl	50					1,00000	09b	Reservestelle zur Krisenbewältigung
235	1030000104	SB Leistungen Asyl	50					1,00000	09b	Reservestelle zur Krisenbewältigung
236	1030000105	SB Wohnraum	50					1,00000	09a	Reservestelle zur Krisenbewältigung
237	1030000106	SB Wohnraum	50					1,00000	09a	Reservestelle zur Krisenbewältigung
238	1030000107	Sozialpädagoge/in Asyl	50					1,00000	S11b	Reservestelle zur Krisenbewältigung
239	1030000108	Sozialpädagoge/in Asyl	50					1,00000	S11b	Reservestelle zur Krisenbewältigung
240	1030000109	SB Statistik und Datenaufnahme	50					1,00000	09b	Reservestelle zur Krisenbewältigung

Lfd.Nr.	Bezeichnung der Stelle Amts-/Funktionsbezeichnung	HHGI.	Anzahl und Bewertung im Vorjahr	Tatsächliche Besetzung am 30.6.2021	Anzahl und Bewertung im lfd. Haushaltsjahr 2022	Stellenplanvermerke/ Bemerkungen
1	2	3	4	5	6	7
241	1030000110 SB Statistik und Datenaufnahme	50			1,00000 09b	Reservestelle zur Krisenbewältigung
242	1030000111 Sachbearbeiter/in	50			1,00000 09a	Reservestelle zur Krisenbewältigung
243	1030000112 Sachbearbeiter/in	50			1,00000 08	Reservestelle zur Krisenbewältigung
244	1030000113 Sachbearbeiter/in	50			1,00000 08	Reservestelle zur Krisenbewältigung
245	1030000114 Sachbearbeiter/in	50			1,00000 09b	Reservestelle zur Krisenbewältigung
246	1030000115 Sachbearbeiter/in	50			1,00000 09b	Reservestelle zur Krisenbewältigung
247	1030000119 Sachbearbeiter/in	50			1,00000 09b	Reservestelle zur Krisenbewältigung
Zwischensumme			1,00000	1,00000	18,00000	

10 32 - SG Organisation

248	1032000001 Sachgebietsleiter/in	10	1,00000 12	1,00000 12	1,00000 12	
249	1032000002 Organisator/in	10	1,00000 11	1,00000 11	1,00000 11	
250	1032000003 Organisator/in	10	1,00000 11	0,00000 11	1,00000 11	
251	1032000004 Organisator/in	10	1,00000 11	0,50000 11	1,00000 11	ATZ-BM2 Freiphase 06/22-06/23
252	1032000005 Organisator/in	10	1,00000 11	1,00000 11	1,00000 11	
253	1032000006 Organisator/in/IT- Anwendungsbetreuer/in	10	1,00000 11	1,00000 11	1,00000 11	
254	1032000007 Organisator/in	10	1,00000 11	1,00000 11	1,00000 11	
255	1032000008 Sachbearbeiter/in	10	0,75000 08	0,75000 08	0,75000 08	Tz 29,62 Std befr. 0,750 (1,000) 01/17-05/24
256	1032000009 Organisator/in	10	1,00000 11	1,00000 11	1,00000 11	
257	1032000010 Organisator/in	10	1,00000 11	0,00000	1,00000 11	
258	1032000100 Sachbearbeiter/in	10			1,00000 07	
259	1032000101 Sachbearbeiter/in	10			1,00000 06	1,00000* KW 31.12.2022 befr. 01/22-01/23
260	1032000904 Organisator/in	10			0,50000 11	Tz 19,75 Std 0,50000* KW 31.05.2023 befr. 06/22-06/23 0,500 für 1032000004
Zwischensumme			9,75000	7,25000	12,25000	

10 33 Projekt- und Prozessbüro

261	1033000001 Leiter/in Projekt- und Prozessbüro	10	1,00000 12	1,00000 12	1,00000 12	
262	1033000002 Sachbearbeiter/in	10	1,00000 11	1,00000 11	1,00000 11	
263	1033000003 Sachbearbeiter/in	10	1,00000 11	1,00000 11	1,00000 11	
Zwischensumme			3,00000	3,00000	3,00000	

Mandant	001	Hanse- und Universitätsstadt Rostock	Stellenplan 2022	Zeitraum	01.01.2022		
Abrechnungskreis				Seite	- 13 -		
				Stand	17.05.2022 16:22:37	P&I LOGA	
				gedruckt	17.05.2022 16:22:37	P&I LOGA Rel.22.2/1.382 / X1.11 /P1.157	

Lfd.Nr.	Bezeichnung der Stelle Amts-/Funktionsbezeichnung	HHGI.	Anzahl und Bewertung im Vorjahr	Tatsächliche Besetzung am 30.6.2021	Anzahl und Bewertung im lfd. Haushaltsjahr 2022	Stellenplanvermerke/ Bemerkungen
1	2	3	4	5	6	7

10 40 - Abt. Personal

264	1040000001	Abteilungsleiter/in	10	1,00000	A15	1,00000	A14	1,00000	A15	
265	1040000002	Assistenzkraft	10	1,00000	05	1,00000	06	1,00000	05	mZ
266	1040000003	Sachbearbeiter/in	10	1,00000	12	1,00000	12	1,00000	12	
267	1040000004	Sachbearbeiter/in	10	1,00000	A13	0,92500	A13	1,00000	A13	
268	1040000005	Juristische/r Sachbearbeiter/in	10	0,75000	12	0,75000	12	0,75000	12	Tz 29,62 Std
269	1040000006	SB Betriebliches Eingliederungsmanagement	10					1,00000	A9	
270	1040000007	IT-Betreuer/in						1,00000	11	
271	1040000008	Sachbearbeiter/in	10					1,00000	10	
272	1040000022	Sachbearbeiter/in Datenpflege	10	1,00000	09a	1,00000	09a	1,00000	09a	
Zwischensumme				5,75000		5,67500		8,75000		

10 41 - SG Personalangelegenheiten

273	1041000001	Sachgebietsleiter/in	10	1,00000	12	1,00000	12	1,00000	12	
274	1041000002	Sachbearbeiter/in	10	1,00000	11	1,00000	11	1,00000	11	
275	1041000003	Sachbearbeiter/in	10	1,00000	11	1,00000	11	1,00000	11	
276	1041000004	Sachbearbeiter/in	10	1,00000	11	1,00000	11	1,00000	11	
277	1041000005	Sachbearbeiter/in	10	1,00000	11	0,80000	11	1,00000	11	
278	1041000006	Sachbearbeiter/in	10	1,00000	11	0,80000	11	1,00000	11	
279	1041000007	Sachbearbeiter/in	10	1,00000	05	0,87500	05	1,00000	05	
280	1041000008	Sachbearbeiter/in	10	1,00000	05	0,95000	05	1,00000	05	
281	1041000009	Sachbearbeiter/in	10	1,00000	11	1,00000	11	1,00000	11	
282	1041000010	Sachbearbeiter/in	10	1,00000	11	1,00000	11	1,00000	11	
283	1041000011	Sachbearbeiter/in	10	1,00000	11	1,00000	11	1,00000	11	
284	1041000012	Sachbearbeiter/in	10					1,00000	11	
Zwischensumme				11,00000		10,42500		12,00000		

10 42 - SG Aus- und Fortbildung

285	1042000001	Sachgebietsleiter/in	10	1,00000	11	1,00000	12	1,00000	11	
286	1042000002	Sachbearbeiter/in	10	0,75000	09a	0,37500	09a	0,75000	09a	Tz 30,00 Std ATZ-BM2 Freiphase 05/22-09/24
287	1042000003	Sachbearbeiter/in	10	1,00000	09c	1,00000	09c	1,00000	09c	
288	1042000004	Sachbearbeiter/in	10	1,00000	08	1,00000	08	1,00000	08	
289	1042000005	Sachbearbeiter/in	10	0,62500	05	0,00000		0,75000	09b	Tz 29,62 Std

Mandant	001	Hanse- und Universitätsstadt Rostock	Stellenplan 2022	Zeitraum	01.01.2022		
Abrechnungskreis				Seite	- 14 -		
				Stand	17.05.2022 16:22:37	P&I LOGA	
				gedruckt	17.05.2022 16:22:37	P&I LOGA Rel.22.2/1.382 / X1.11 /P1.157	

Lfd.Nr.	Bezeichnung der Stelle Amts-/Funktionsbezeichnung		HHGI.	Anzahl und Bewertung im Vorjahr		Tatsächliche Besetzung am 30.6.2021		Anzahl und Bewertung im lfd. Haushaltsjahr 2022		Stellenplanvermerke/ Bemerkungen
1	2		3	4		5		6		7
290	1042000006	Sachbearbeiter/in	10	0,87500	09c	0,00000		0,87500	09c	Tz 34,56 Std
291	1042000007	Sachbearbeiter/in	10	1,00000	09c	1,00000	09b	1,00000	09c	
292	1042000008	Sachbearbeiter/in	10	0,75000	09b	0,75000	09b	0,87500	09b	Tz 34,56 Std befr. 0,875 (1,000) 09/21-03/23
293	1042000009	Sachbearbeiter/in	10	1,00000	09c	0,00000		1,00000	09c	Bes. gesp.
294	1042000902	Sachbearbeiter/in	10					0,37500	09a	Tz 15,00 Std befr. 05/22-09/24 0,375 für 1042000002
Zwischensumme				8,00000		5,12500		8,62500		

10 43 - SG Entgelte und Bezüge

295	1043000001	Sachgebietsleiter/in	10	1,00000	11	1,00000	11	1,00000	11	
296	1043000002	Bezügerechner/in	10	1,00000	09a	1,00000	09a	1,00000	09a	
297	1043000003	Bezügerechner/in	10	1,00000	09a	1,00000	09a	1,00000	09a	
298	1043000004	Bezügerechner/in	10	0,90000	09a	0,90000	09a	1,00000	09a	
299	1043000005	Bezügerechner/in	10	0,85000	09a	0,85000	09a	0,75000	09a	Tz 29,62 Std
300	1043000006	Sachbearbeiter/in Beihilfe	10	1,00000	A10	0,92500	A10			
301	1043000007	Sachbearbeiter/in	10	1,00000	A10	0,87500	A10			
302	1043000008	Sachbearbeiter/in	10	1,00000	10	1,00000	10			
303	1043000009	SB Personalkosten	10	1,00000	09a	0,75000	09a	0,75000	09a	Tz 29,62 Std befr. 0,750 (1,000) 05/21-01/23
Zwischensumme				8,75000		8,30000		5,50000		

10 50 - Abt. Haushalt, Personalkosten und Versicherungen

304	1050000001	Abteilungsleiter/in	10	1,00000	A13	1,00000	A12	1,00000	A13	
305	1050000002	Sachbearbeiter/in	10	1,00000	10	1,00000	10	1,00000	10	
306	1050000003	SB Haushalt	10	1,00000	09a	1,00000	09a	1,00000	09a	
307	1050000004	SB Haushalt	10	1,00000	09a	1,00000	09a	1,00000	09a	
308	1050000005	SB Haushalt	10	1,00000	09a	1,00000	08	1,00000	09a	
309	1050000006	SB Versicherungen	10	1,00000	09a	1,00000	09a	1,00000	09a	
310	1050000007	SB Versicherungen	10	1,00000	09a	0,75000	09b	0,75000	09a	Tz 29,62 Std befr. 0,750 (1,000) 05/21-01/23
311	1050000008	SB Reisekosten	10	1,00000	09a	1,00000	09a	1,00000	09a	
312	1050000902	Sachgebietsleiter/in	10	1,00000	11	1,00000	11			
Zwischensumme				9,00000		8,75000		7,75000		

Mandant	001	Hanse- und Universitätsstadt Rostock	Stellenplan 2022	Zeitraum	01.01.2022		
Abrechnungskreis				Seite	- 15 -		
				Stand	17.05.2022 16:22:37	P&I LOGA	
				gedruckt	17.05.2022 16:22:37	P&I LOGA Rel.22.2/1.382 / X1.11 /P1.157	

Lfd.Nr.	Bezeichnung der Stelle Amts-/Funktionsbezeichnung	HHGI.	Anzahl und Bewertung im Vorjahr	Tatsächliche Besetzung am 30.6.2021	Anzahl und Bewertung im lfd. Haushaltsjahr 2022	Stellenplanvermerke/ Bemerkungen
1	2	3	4	5	6	7

10 70 - Freigestellte Personalräte, Schwerbehindertenvertretung

313	1070000001	Personalratsvorsitzende/r	10	1,00000	S14	1,00000	S14	1,00000	S14	freigestelltes Personalratsmitglied
314	1070000002	Personalratsmitglied/GPR- Vorsitzende/r	10	1,00000	11	1,00000	11	1,00000	11	freigestelltes Personalratsmitglied
315	1070000003	Assistenzkraft	10	0,95000	05	0,57500	06	0,95000	05	Tz 37,52 Std befr. 0,950 (1,000) 01/22-02/26
316	1070000004	Assistenzkraft GPR	10	0,75000	05	0,75000	07	0,75000	05	Tz 29,62 Std
317	1070000005	Personalratsmitglied	10	1,00000	A12	1,00000	A12	1,00000	A12	freigestelltes Personalratsmitglied
318	1070000006	Vertrauensperson	10	1,00000	09a	1,00000	09a	1,00000	09a	freigestelltes Mitglied der Schwerbehindertenvertretung
319	1070000007	Personalratsmitglied	10	1,00000	09b	1,00000	06	1,00000	09b	freigestelltes Personalratsmitglied
320	1070000008	Assistenzkraft	10	0,55000	05	0,62500	05	0,55000	05	Tz 42,00 Std befr. 0,550 (0,500) 01/22-02/26
321	1070000009	Personalratsmitglied	50	1,00000	10	1,00000	11	1,00000	10	
Zwischensumme				8,25000		7,95000		8,25000		

14 - Rechnungsprüfungsamt

322	1400000001	Amtsleiter/in	14	1,00000	A15	1,00000	A15	1,00000	A15	
323	1400000002	SB/Assistenzkraft	14	0,87500	07	0,87500	06	0,87500	07	Tz 34,56 Std
Zwischensumme				1,87500		1,87500		1,87500		

14 00 010 - Prüfbereich Verwaltung

324	1400010001	Prüfgruppenleiter/in	14	0,75000	13	0,75000	13	0,75000	13	Tz 29,62 Std
325	1400010002	Prüfer/in	14	1,00000	10	1,00000	10	1,00000	10	
326	1400010003	Prüfer/in	14	1,00000	10	1,00000	10	1,00000	10	
327	1400010004	Prüfer/in	14	1,00000	A11	1,00000	A11	1,00000	A11	
Zwischensumme				3,75000		3,75000		3,75000		

14 00 020 - Prüfbereich Betriebswirtschaft

328	1400020001	Prüfgruppenleiter/in	14	1,00000	14	1,00000	14	1,00000	14	
329	1400020002	Prüfer/in	14	1,00000	A12	1,00000	A12	1,00000	A12	
330	1400020003	Prüfer/in	14	0,75000	A11	0,75000	A11	0,75000	A11	Tz 30,00 Std
331	1400020004	Prüfer/in	14	1,00000	11	1,00000	11	1,00000	11	
Zwischensumme				3,75000		3,75000		3,75000		

Mandant	001	Hanse- und Universitätsstadt Rostock	Stellenplan 2022	Zeitraum	01.01.2022		
Abrechnungskreis				Seite	- 16 -		
				Stand	17.05.2022 16:22:37	P&I LOGA	
				gedruckt	17.05.2022 16:22:37	P&I LOGA Rel.22.2/1.382 / X1.11 /P1.157	

Lfd.Nr.	Bezeichnung der Stelle Amts-/Funktionsbezeichnung	HHGI.	Anzahl und Bewertung im Vorjahr	Tatsächliche Besetzung am 30.6.2021	Anzahl und Bewertung im lfd. Haushaltsjahr 2022	Stellenplanvermerke/ Bemerkungen
1	2	3	4	5	6	7

14 00 030 - Prüfbereich Technik

332	1400030001	Prüfgruppenleiter/in	14	0,75000	13	0,75000	13	1,00000	13	
333	1400030002	Prüfer/in	14	1,00000	12	1,00000	12	1,00000	12	
334	1400030003	Prüfer/in	14	0,87500	12	0,87500	12	1,00000	12	
335	1400030004	Prüfer/in	14	1,00000	12	1,00000	12	1,00000	12	
Zwischensumme				3,62500		3,62500		4,00000		

15 - Zentrale Steuerung

336	1500000001	Leiter/in	03	1,00000	14	1,00000	14	1,00000	14	
337	1500000002	Assistenzkraft	03	1,00000	05	0,87500	05	1,00000	05	mZ
338	1500000003	SB Haushalt	03	1,00000	09a	1,00000	09a	1,00000	09a	1,00000* KW 31.12.2026 befr. 01/18-01/27
Zwischensumme				3,00000		2,87500		3,00000		

15 01 - Zentrales Controlling

339	1501000001	Sachgebietsleiter/in	03	1,00000	13	1,00000	13	1,00000	13	
340	1501000002	Sachbearbeiter/in	03	1,00000	12	1,00000	12	1,00000	12	
341	1501000003	Sachbearbeiter/in	03	1,00000	12	0,00000		1,00000	12	
342	1501000004	Sachbearbeiter/in	03	1,00000	12					
343	1501000005	Sachbearbeiter/in	03	1,00000	12	1,00000	12	1,00000	12	
344	1501000006	Sachbearbeiter/in	03	1,00000	12	1,00000	12	1,00000	12	
Zwischensumme				6,00000		4,00000		5,00000		

15 02 - SG Beteiligungen

345	1502000001	Sachgebietsleiter/in	03	1,00000	12	1,00000	12	1,00000	12	
346	1502000002	Sachbearbeiter/in	03	1,00000	11	0,87500	11	1,00000	11	
347	1502000003	Sachbearbeiter/in	03	1,00000	11	1,00000	11	1,00000	11	
348	1502000004	Sachbearbeiter/in	03	1,00000	11	1,00000	11	1,00000	11	
349	1502000005	Sachbearbeiter/in	03	1,00000	11	0,00000		1,00000	11	
350	1502000006	Sachbearbeiter/in	03	1,00000	11	1,00000	11	1,00000	11	
351	1502000007	Sachbearbeiter/in	03	1,00000	11	0,50000	11	1,00000	11	
Zwischensumme				7,00000		5,37500		7,00000		

Mandant	001	Hanse- und Universitätsstadt Rostock	Stellenplan 2022	Zeitraum	01.01.2022	
Abrechnungskreis				Seite	- 17 -	
				Stand	17.05.2022 16:22:37	P&I LOGA
				gedruckt	17.05.2022 16:22:37	P&I LOGA Rel.22.2/1.382 / X1.11 /P1.157

Lfd.Nr.	Bezeichnung der Stelle Amts-/Funktionsbezeichnung	HHGI.	Anzahl und Bewertung im Vorjahr	Tatsächliche Besetzung am 30.6.2021	Anzahl und Bewertung im lfd. Haushaltsjahr 2022	Stellenplanvermerke/ Bemerkungen
1	2	3	4	5	6	7

20 - Kämmereiamt

352	2000000001	Amtsleiter/in	20	1,00000	A16	1,00000	A16	1,00000	A16	
353	2000000002	Assistenzkraft	20	1,00000	05	0,80000	06	1,00000	05	mZ
Zwischensumme				2,00000		1,80000		2,00000		

354	2001000001	Sachgebietsleiter/in	20	1,00000	11	1,00000	11			
355	2001000002	IT-Betreuer/in	20	1,00000	10	1,00000	12			
356	2001000003	SB Haushalt	20	1,00000	A9mD	1,00000	A9mD			
357	2001000004	Sachbearbeiter/in IT	20	1,00000	11	1,00000	11			
358	2001000005	Sachbearbeiter/in	20	1,00000	08	1,00000	08			
Zwischensumme				5,00000		5,00000		0,00000		

359	2002000001	Sachgebietsleiter/in	20	1,00000	A13	1,00000	A13			
360	2002000002	Sachbearbeiter/in	20	1,00000	11	1,00000	11			
361	2002000003	Sachbearbeiter/in	20	1,00000	11	1,00000	11			
362	2002000004	Sachbearbeiter/in	20	1,00000	11	1,00000	11			
363	2002000005	Sachbearbeiter/in	20	1,00000	11	0,12500	10			
						0,87500	11			
364	2002000006	SB Investitionen, Risikomanagement	20	1,00000	11	0,00000				
Zwischensumme				6,00000		5,00000		0,00000		

365	2010000001	Abteilungsleiter/in	20	1,00000	A15	1,00000	A14			
Zwischensumme				1,00000		1,00000		0,00000		

20 10 - Abt. Interne Steuerberatung und Vermögensverwaltung

365	2010000001	Abteilungsleiter/in	20					1,00000	A15	
Zwischensumme				0,00000		0,00000		1,00000		

Lfd.Nr.	Bezeichnung der Stelle Amts-/Funktionsbezeichnung	HHGI.	Anzahl und Bewertung im Vorjahr	Tatsächliche Besetzung am 30.6.2021	Anzahl und Bewertung im lfd. Haushaltsjahr 2022	Stellenplanvermerke/ Bemerkungen
1	2	3	4	5	6	7

366	2011000001	Sachgebietsleiter/in	20	1,00000	12	1,00000	12		
367	2011000002	Sachbearbeiter/in	20	1,00000	10	1,00000	11		
368	2011000003	Sachbearbeiter/in	20	1,00000	A11	1,00000	A11		
369	2011000004	Sachbearbeiter/in	20	1,00000	10	1,00000	11		
370	2011000005	Sachbearbeiter/in	20	1,00000	10	1,00000	11		
371	2011000006	Sachbearbeiter/in	20	1,00000	10	0,50000	11		
372	2011000007	Sachbearbeiter/in	20	1,00000	10	1,00000	11		
373	2011000008	Sachbearbeiter/in	20	1,00000	10	1,00000	11		
374	2011000009	SB/Koordinator/in	20	1,00000	11	1,00000	11		
375	2011000010	Sachbearbeiter/in	20	1,00000	10	0,75000	11		
376	2011000012	Koordinator/in	20	1,00000	11	1,00000	11		
377	2011000013	Sachbearbeiter/in	20	1,00000	09c	1,00000	09c		
378	2011000014	Sachbearbeiter/in	20	1,00000	A11	0,87500	A11		
379	2011000017	Sachbearbeiter/in	20			1,00000	11		
380	2011000018	SB Haushalt	20	1,00000	10	0,00000			
381	2011000906	Sachbearbeiter/in	20	0,50000	10	0,00000			
Zwischensumme				14,50000		13,12500	0,00000		

382	2012000001	Sachgebietsleiter/in	20	1,00000	12	1,00000	12		
383	2012000002	SB Zins- und Schuldenmanagement	20	1,00000	10	1,00000	10		
384	2012000003	Koordinator/in	20	1,00000	11	1,00000	11		
385	2012000004	Sachbearbeiter/in	20	1,00000	09a	1,00000	09a		
386	2012000005	Koordinator/ in Anlagenrechnung	20	1,00000	11	1,00000	11		
387	2012000006	SB Anlagenrechnung	20	1,00000	09a	1,00000	09a		
388	2012000007	Koordinator/in	20	1,00000	11	0,87500	11		
389	2012000008	Sachbearbeiter/in	20	1,00000	09c	1,00000	09c		
390	2012000009	Sachbearbeiter/in	20	1,00000	A11	1,00000	A11		
391	2012000010	Bilanzbuchhalter/in	20	0,75000	09c	0,75000	09c		
392	2012000011	Bilanzbuchhalter/in	20	1,00000	09c	1,00000	09c		
393	2012000013	Bilanzbuchhalter/in	20	1,00000	09c	1,00000	09c		
394	2012000015	SB Anlagenrechnung	20	1,00000	09a	0,00000			
Zwischensumme				12,75000		11,62500	0,00000		

Lfd.Nr.	Bezeichnung der Stelle Amts-/Funktionsbezeichnung	HHGI.	Anzahl und Bewertung im Vorjahr	Tatsächliche Besetzung am 30.6.2021	Anzahl und Bewertung im lfd. Haushaltsjahr 2022	Stellenplanvermerke/ Bemerkungen
1	2	3	4	5	6	7

20 12 - Vermögensverwaltung, Finanzmanagement

395	2012000001	Sachgebietsleiter/in	20			1,00000	12	
396	2012000002	SB Zins- und Schuldenmanagement	20			1,00000	10	
397	2012000003	Koordinator/in	20			1,00000	11	
398	2012000004	Sachbearbeiter/in	20			1,00000	09a	
399	2012000005	Koordinator/ in Anlagenrechnung	20			1,00000	11	
400	2012000006	SB Anlagenrechnung	20			1,00000	09a	
401	2012000010	Bilanzbuchhalter/in	20			0,75000	09c	Tz 29,62 Std befr. 0,750 (0,500) 01/20-07/20
402	2012000011	Bilanzbuchhalter/in	20			1,00000	09c	
403	2012000013	Bilanzbuchhalter/in	20			1,00000	09c	
Zwischensumme				0,00000	0,00000	8,75000		

404	2015000001	Sachgebietsleiter/in	20	1,00000	12	0,20000	10	
						0,80000	12	
405	2015000002	SB Ertrag- und Umsatzsteuer	20	1,00000	11	1,00000	11	
406	2015000003	SB Ertragssteuer	20	1,00000	11	1,00000	11	
407	2015000004	SB Umsatzsteuer	20	1,00000	11	1,00000	11	
408	2015000005	SB Steuern		1,00000	09c	1,00000	09c	
409	2015000006	SB Steuern	20	1,00000	A10	1,00000	A10	
Zwischensumme				6,00000	6,00000	0,00000		

20 15 - SG Interne Steuerberatung

410	2015000001	Sachgebietsleiter/in	20			1,00000	12	
411	2015000002	SB Ertrag- und Umsatzsteuer	20			1,00000	11	
412	2015000003	SB Ertragssteuer	20			1,00000	11	
413	2015000004	SB Umsatzsteuer	20			1,00000	11	
414	2015000005	SB Steuern				1,00000	09c	
415	2015000006	SB Steuern	20			1,00000	A10	
Zwischensumme				0,00000	0,00000	6,00000		

Mandant	001	Hanse- und Universitätsstadt Rostock	Stellenplan 2022	Zeitraum	01.01.2022	
Abrechnungskreis				Seite	- 20 -	
				Stand	17.05.2022 16:22:37	P&I LOGA
				gedruckt	17.05.2022 16:22:37	P&I LOGA Rel.22.2/1.382 / X1.11 /P1.157

Lfd.Nr.	Bezeichnung der Stelle Amts-/Funktionsbezeichnung	HHGI.	Anzahl und Bewertung im Vorjahr	Tatsächliche Besetzung am 30.6.2021	Anzahl und Bewertung im lfd. Haushaltsjahr 2022	Stellenplanvermerke/ Bemerkungen
1	2	3	4	5	6	7

20 20 - Abt. Haushaltsplanung und Finanzcontrolling

416	2020000001	Abteilungsleiter/in	20			1,00000	14	
Zwischensumme				0,00000	0,00000	1,00000		

20 21 - SG Grundsatz, Haushalt und Verwaltung

417	2021000001	Sachgebietsleiter/in	20			1,00000	11	
418	2021000002	IT-Anwendungsbetreuer/in	20			1,00000	10	
419	2021000003	SB Haushalt	20			1,00000	A9mD	
420	2021000004	Sachbearbeiter/in IT	20			1,00000	11	
421	2021000005	Sachbearbeiter/in	20			1,00000	08	
Zwischensumme				0,00000	0,00000	5,00000		

20 22 - SG Haushalt

422	2022000001	Sachgebietsleiter/in	20			1,00000	12	
423	2022000002	Sachbearbeiter/in	20			1,00000	11	
424	2022000003	Sachbearbeiter/in	20			1,00000	A11	
425	2022000004	Sachbearbeiter/in	20			1,00000	11	
426	2022000005	Sachbearbeiter/in	20			1,00000	11	1,00000* KW 31.12.2026 befr. 01/21-01/27
427	2022000006	Sachbearbeiter/in	20			1,00000	11	ATZ-BM2 Freiphase 07/21-07/23
428	2022000007	Sachbearbeiter/in	20			1,00000	11	ATZ-BM2 Freiphase 12/23-12/25
429	2022000008	Sachbearbeiter/in	20			1,00000	11	
430	2022000009	SB/Koordinator/in	20			1,00000	11	
431	2022000010	Sachbearbeiter/in	20			1,00000	11	
432	2022000014	SB Haushalt	20			1,00000	10	
433	2022000015	Sachbearbeiter/in	20			1,00000	11	
434	2022000906	Sachbearbeiter/in	20			0,50000	11	Tz 19,75 Std 0,50000* KW 30.06.2023 befr. 07/21-07/23 0,500 für 2011000006
Zwischensumme				0,00000	0,00000	12,50000		

20 23 - SG Finanzcontrolling

435	2023000001	Sachgebietsleiter/in	20			1,00000	A13	
436	2023000002	Sachbearbeiter/in	20			1,00000	11	
437	2023000003	Sachbearbeiter/in	20			1,00000	11	

Lfd.Nr.	Bezeichnung der Stelle Amts-/Funktionsbezeichnung	HHGI.	Anzahl und Bewertung im Vorjahr	Tatsächliche Besetzung am 30.6.2021	Anzahl und Bewertung im lfd. Haushaltsjahr 2022	Stellenplanvermerke/ Bemerkungen
1	2	3	4	5	6	7
438	2023000004 Sachbearbeiter/in	20			1,00000 11	ATZ-BM2 Freiphase 06/24-05/26
439	2023000005 Sachbearbeiter/in	20			1,00000 11	
440	2023000006 SB Investitionen, Risikomanagement	20			1,00000 11	

Zwischensumme 0,00000 0,00000 6,00000

22 - Finanzverwaltungsamt

441	2200000001 Amtsleiter/in	22	1,00000 A15	1,00000 A15	1,00000 A15	
442	2200000002 Assistenzkraft	22	1,00000 05	0,00000	1,00000 05	mZ
443	2200000003 Sachbearbeiter/in HH	22	1,00000 09a	1,00000 09a		
444	2200000004 IT-Anwendungsbetreuer/in	22	1,00000 10	1,00000 10		

Zwischensumme 4,00000 3,00000 2,00000

22 01 - Grundsatz, Haushalt und Verwaltung

445	2201000001 Sachgebietsleiter/in	22			1,00000 11	
446	2201000002 IT-Anwendungsbetreuer/in	22			1,00000 10	
447	2201000003 SB Haushalt	22			1,00000 09a	

Zwischensumme 0,00000 0,00000 3,00000

22 10 - Abteilung Stadtkasse

448	2210000001 Abteilungsleiter/in	22	1,00000 A13	1,00000 A13	1,00000 A13	
449	2210000002 Assistenzkraft	22	1,00000 05	1,00000 05	1,00000 05	

Zwischensumme 2,00000 2,00000 2,00000

22 11 - SG Kontenführung

450	2211000001 Sachgebietsleiter/in	22	1,00000 A10	1,00000 08	1,00000 A10	
451	2211000002 Buchhalter/in	22	1,00000 A8	1,00000 A8	1,00000 A8	
452	2211000003 Buchhalter/in	22	1,00000 A7	1,00000 A7	1,00000 A7	
453	2211000004 Buchhalter/in	22	1,00000 06	1,00000 06	1,00000 06	
454	2211000005 Buchhalter/in	22	1,00000 A7	1,00000 A7	1,00000 A7	
455	2211000006 Buchhalter/in	22	1,00000 06	1,00000 06	1,00000 06	
456	2211000007 Buchhalter/in	22	1,00000 06	0,75000 06	1,00000 06	
457	2211000008 Buchhalter/in	22	1,00000 06	1,00000 06	1,00000 06	
458	2211000009 Buchhalter/in	22	1,00000 06	0,75000 06	1,00000 06	
459	2211000010 Buchhalter/in	22	1,00000 06	1,00000 06	1,00000 06	

Mandant	001	Hanse- und Universitätsstadt Rostock	Stellenplan 2022	Zeitraum	01.01.2022	
Abrechnungskreis				Seite	- 22 -	
				Stand	17.05.2022 16:22:37	P&I LOGA
				gedruckt	17.05.2022 16:22:37	P&I LOGA Rel.22.2/1.382 / X1.11 /P1.157

Lfd.Nr.	Bezeichnung der Stelle Amts-/Funktionsbezeichnung		HHGI.	Anzahl und Bewertung im Vorjahr		Tatsächliche Besetzung am 30.6.2021		Anzahl und Bewertung im lfd. Haushaltsjahr 2022		Stellenplanvermerke/ Bemerkungen
1	2		3	4		5		6		7
460	2211000011	Buchhalter/in	22	1,00000	06	1,00000	06	1,00000	06	
461	2211000012	Buchhalter/in	22	1,00000	06	0,87500	06	1,00000	06	
462	2211000013	Buchhalter/in	22	1,00000	06	1,00000	06	1,00000	06	ATZ-BM2 Freiphase 03/19-02/21
463	2211000014	Buchhalter/in	22	1,00000	06	1,00000	06	1,00000	06	
464	2211000015	Buchhalter/in	22	1,00000	06	1,00000	06	1,00000	06	
465	2211000016	Buchhalter/in	22	1,00000	06	1,00000	06	1,00000	06	
466	2211000017	Buchhalter/in	22	1,00000	06	1,00000	06	1,00000	06	
467	2211000020	Buchhalter/in	22	1,00000	06					
468	2211000021	Sachbearbeiter/in	22	1,00000	09a	1,00000	09a	1,00000	09a	
469	2211000913	Kontenführer/in	22	0,50000	06					
Zwischensumme				19,50000		17,37500		18,00000		

22 12 - SG Vollstreckung, Forderungsmanagement

470	2212000001	Sachgebietsleiter/in	22	1,00000	11	1,00000	11	1,00000	11	
Zwischensumme				1,00000		1,00000		1,00000		

22 12 100 - Innendienst

471	2212100001	Hauptsachbearbeiter/in	22	1,00000	A10	1,00000	A10	1,00000	A10	
472	2212100002	Sachbearbeiter/in	22	1,00000	09a	1,00000	09a	1,00000	09a	
473	2212100003	Sachbearbeiter/in	22	1,00000	09a	1,00000	09a	1,00000	09a	
474	2212100004	Sachbearbeiter/in	22	0,75000	09a	0,75000	09a	1,00000	09a	
475	2212100005	Sachbearbeiter/in	22	1,00000	09a	1,00000	09a	1,00000	09a	
476	2212100006	Sachbearbeiter/in	22	1,00000	09a	1,00000	09a	1,00000	09a	
477	2212100007	Sachbearbeiter/in	22	1,00000	09a	1,00000	09a	1,00000	09a	
478	2212100008	Sachbearbeiter/in	22	1,00000	09a	1,00000	09a	1,00000	09a	
479	2212100009	Sachbearbeiter/in	22	1,00000	09a	1,00000	09a	1,00000	09a	
480	2212100010	Sachbearbeiter/in	22	0,75000	09a	0,75000	09a	0,75000	09a	Tz 29,62 Std
481	2212100011	Sachbearbeiter/in	22	1,00000	09a	1,00000	09a	1,00000	09a	
482	2212100012	Sachbearbeiter/in	22	1,00000	09a	1,00000	09a	1,00000	09a	
483	2212100013	Sachbearbeiter/in	22	1,00000	09a	1,00000	09a	1,00000	09a	
Zwischensumme				12,50000		12,50000		12,75000		

22 12 200 - Außendienst

484	2212200001	Vollziehungsbeamte/r	22	1,00000	A8	0,00000		1,00000	A8	
485	2212200003	Vollziehungsbeamte/r	22	1,00000	08	1,00000	09a	1,00000	08	
486	2212200004	Vollziehungsbeamte/r	22	1,00000	08	1,00000	09a	1,00000	08	
Zwischensumme				3,00000		2,00000		3,00000		

Mandant	001	Hanse- und Universitätsstadt Rostock	Stellenplan 2022	Zeitraum	01.01.2022		
Abrechnungskreis				Seite	- 23 -		
				Stand	17.05.2022 16:22:37	P&I LOGA	
				gedruckt	17.05.2022 16:22:37	P&I LOGA Rel.22.2/1.382 / X1.11 /P1.157	

Lfd.Nr.	Bezeichnung der Stelle Amts-/Funktionsbezeichnung	HHGI.	Anzahl und Bewertung im Vorjahr	Tatsächliche Besetzung am 30.6.2021	Anzahl und Bewertung im lfd. Haushaltsjahr 2022	Stellenplanvermerke/ Bemerkungen
1	2	3	4	5	6	7

22 12 300 - Forderungsmanagement

487	2212300001	Hauptsachbearbeiter/in	22	1,00000	09c	1,00000	09c	1,00000	09c	
488	2212300002	Sachbearbeiter/in	22	0,75000	09a	0,75000	09a	0,75000	09a	Tz 29,62 Std
489	2212300003	Sachbearbeiter/in	22	1,00000	09a	1,00000	09a	1,00000	09a	
490	2212300004	Sachbearbeiter/in	22	1,00000	09a	1,00000	09a	1,00000	09a	
491	2212300005	Sachbearbeiter/in	22	1,00000	09a	1,00000	09a	1,00000	09a	
Zwischensumme				4,75000		4,75000		4,75000		

22 13 - SG Zahlungsverkehr

492	2213000001	Sachgebietsleiter/in	22	1,00000	09c	1,00000	09c	1,00000	09c	
493	2213000002	Sachbearbeiter/in	22	1,00000	A9mD	1,00000	A9mD	1,00000	A9mD	
494	2213000003	Buchhalter/in	22	1,00000	A7	0,75000	A7	1,00000	A7	
495	2213000004	SB Ausgabenbuchhaltung	22	1,00000	09a	1,00000	09a	1,00000	09a	
496	2213000005	Sachbearbeiter/in	22	1,00000	07	0,30000	10			
497	2213000006	SB Adressdienst	22	1,00000	06	1,00000	06	1,00000	06	
498	2213000007	Buchhalter/in	22	1,00000	06	1,00000	06	1,00000	06	
499	2213000008	Buchhalter/in/SB Adressdienst	22	1,00000	06	1,00000	06	1,00000	06	
500	2213000009	SB Adressdienst	22	1,00000	06	1,00000	06	1,00000	06	
501	2213000010	SB Zahlungsverkehr	22	1,00000	08	1,00000	08	1,00000	08	
Zwischensumme				10,00000		9,05000		9,00000		

22 20 - Abteilung Kommunale Steuern und Abgaben

502	2220000001	Abteilungsleiter/in	22	1,00000	12	1,00000	12	1,00000	12	
Zwischensumme				1,00000		1,00000		1,00000		

22 21 - SG Grundsteuern, Straßenreinigungsgebühren, Zweitwohnungssteuer

503	2221000001	Sachgebietsleiter/in	22	1,00000	11	1,00000	11	1,00000	11	
504	2221000002	Sachbearbeiter/in	22	1,00000	A9mD	0,87500	A9mD	1,00000	A9mD	
505	2221000003	Sachbearbeiter/in	22	1,00000	A9mD	1,00000	A9mD	1,00000	A9mD	
506	2221000004	Sachbearbeiter/in	22	1,00000	09a	1,00000	09a	1,00000	09a	
507	2221000005	Sachbearbeiter/in	22	1,00000	09a	0,95000	09a	1,00000	09a	
508	2221000006	Sachbearbeiter/in	22	1,00000	09a	1,00000	09a	1,00000	09a	
509	2221000007	Sachbearbeiter/in	22	1,00000	09a	1,00000	09a	1,00000	09a	
510	2221000008	Sachbearbeiter/in	22	1,00000	09a	1,00000	09a	1,00000	09a	
Zwischensumme				8,00000		7,82500		8,00000		

Lfd.Nr.	Bezeichnung der Stelle Amts-/Funktionsbezeichnung	HHGI.	Anzahl und Bewertung im Vorjahr	Tatsächliche Besetzung am 30.6.2021	Anzahl und Bewertung im lfd. Haushaltsjahr 2022	Stellenplanvermerke/ Bemerkungen
1	2	3	4	5	6	7

22 22 - SG Gewerbe- und sonstige Steuern

511	2222000001	Sachgebietsleiter/in	22	1,00000	11	0,25000	10	1,00000	11	
						0,75000	11			
512	2222000002	SB Betriebsprüfung/ Gewerbesteuer	22	1,00000	A11	1,00000	09c	1,00000	A11	
513	2222000003	SB Gewerbesteuer	22	1,00000	09c	1,00000	09c	1,00000	09c	
514	2222000004	SB Gewerbesteuer	22	1,00000	09c	0,75000	09c	1,00000	09c	
515	2222000005	SB Gewerbesteuer	22	1,00000	09c	1,00000	09c	1,00000	09c	
516	2222000006	SB Gewerbesteuer	22	0,75000	09c	0,75000	09c	1,00000	09c	
517	2222000007	SB Vergnügungssteuer	22	1,00000	09a	1,00000	09a	1,00000	09a	
518	2222000008	SB Hundesteuer	22	1,00000	07	1,00000	07	1,00000	07	
519	2222000009	SB Hundesteuer	22	0,75000	05	0,75000	05			
520	2222000010	SB Steuern	22			0,00000		1,00000	08	

Zwischensumme 8,50000 8,25000 9,00000

30 - Rechts- und Vergabeamt

521	3000000001	Amtsleiter/in	30	1,00000	A15	0,00000		1,00000	A15	
522	3000000002	Assistenzkraft	30	1,00000	05	1,00000	07	1,00000	05	

Zwischensumme 2,00000 1,00000 2,00000

30 00 100 - Geschäftsstelle

523	3000100001	Sachbearbeiter/in	30	0,87500	07	0,00000		1,00000	07	
524	3000100002	Assistenzkraft	30	1,00000	05	1,00000	05	1,00000	05	
525	3000100003	Sachbearbeiter/in	30	0,75000	06	0,75000	06	1,00000	06	
526	3000100004	Sachbearbeiter/in	30	0,87500	06	0,87500	06			

Zwischensumme 3,50000 2,62500 3,00000

30 00 200 - Rechtsberatung

527	3000200001	Jurist/in	30	1,00000	14	1,00000	14	1,00000	14	
528	3000200002	Jurist/in	30	1,00000	A14	1,00000	A14	1,00000	A14	
529	3000200003	Jurist/in	30	1,00000	A14	1,00000	A13hD	1,00000	A14	
530	3000200004	Jurist/in	30	1,00000	A14	1,00000	14	1,00000	A14	
531	3000200005	Jurist/in	30	1,00000	A14	1,00000	A14	1,00000	A14	
532	3000200006	Jurist/in	30	1,00000	14	0,87500	14	1,00000	14	

Mandant	001	Hanse- und Universitätsstadt Rostock	Stellenplan 2022	Zeitraum	01.01.2022		
Abrechnungskreis				Seite	- 25 -		
				Stand	17.05.2022 16:22:37	P&I LOGA	
				gedruckt	17.05.2022 16:22:37	P&I LOGA Rel.22.2/1.382 / X1.11 /P1.157	

Lfd.Nr.	Bezeichnung der Stelle	Amts-/Funktionsbezeichnung	HHGI.	Anzahl und Bewertung im Vorjahr	Tatsächliche Besetzung am 30.6.2021	Anzahl und Bewertung im lfd. Haushaltsjahr 2022	Stellenplanvermerke/ Bemerkungen
1	2		3	4	5	6	7
533	3000200007	Jurist/in	30	1,00000 A14	1,00000 A14	1,00000 A14	
534	3000200008	Jurist/in	30	1,00000 A14	0,75000 A14	1,00000 A14	
Zwischensumme				8,00000	7,62500	8,00000	

30 00 300 - Zentrale Vergabe und Beschaffung

535	3000300001	Sachgebietsleiter/in	30	1,00000 12	1,00000 12	1,00000 12	
536	3000300002	Sachbearbeiter/in	30	1,00000 09c	1,00000 09b	1,00000 09c	
537	3000300003	Sachbearbeiter/in	30	1,00000 09c	1,00000 09b	1,00000 09c	
538	3000300004	Sachbearbeiter/in	30	1,00000 11	1,00000 11	1,00000 11	
539	3000300005	Sachbearbeiter/in	30	1,00000 11	1,00000 11	1,00000 11	
540	3000300006	Sachbearbeiter/in	30	1,00000 11	1,00000 11	1,00000 11	
541	3000300007	Sachbearbeiter/in	30	1,00000 11	1,00000 11	1,00000 11	
Zwischensumme				7,00000	7,00000	7,00000	

32 - Stadtamt

542	3200000001	Amtsleiter/in	32	1,00000 A16	0,00000	1,00000 A16	
543	3200000002	Assistenzkraft	32	1,00000 05	1,00000 08	1,00000 05	mZ
Zwischensumme				2,00000	1,00000	2,00000	

32 10 - Abt. Ordnungs- und Verwaltungsangelegenheiten

544	3210000001	Abteilungsleiter/in	32	1,00000 A13hD	1,00000 13	1,00000 A13hD	
545	3210000002	Assistenzkraft	32	1,00000 05	1,00000 05	1,00000 05	
546	3210000004	IT-Betreuer/in	32	1,00000 11	1,00000 11	1,00000 11	
547	3210000005	Sachbearbeiter/in	32	1,00000 09b	0,75000 09b	1,00000 09b	
548	3210000006	IT-Anwendungsbetreuer/in	32	1,00000 10	1,00000 10	1,00000 10	
549	3210000007	DV Techniker/in	32	1,00000 09b	0,00000	1,00000 09b	
Zwischensumme				6,00000	4,75000	6,00000	

32 11 - SG Verwaltung, Haushalt, Fundwesen

550	3211000001	Sachgebietsleiter/in	32	1,00000 A11	1,00000 A11	1,00000 A11	
551	3211000002	SB Haushalt	32	1,00000 08	0,00000	1,00000 09a	ATZ-BM2 Freiphase 05/21-11/22
552	3211000003	Sachbearbeiter/in	32	1,00000 07	0,50000 06	1,00000 07	ATZ-BM2 Freiphase 09/22-01/24
553	3211000004	Sachbearbeiter/in	32	1,00000 A8	1,00000 A7	1,00000 A8	
554	3211000006	Sachbearbeiter/in	32	1,00000 09a	1,00000 09a	1,00000 09a	ATZ-BM2 Freiphase 03/23-09/24
555	3211000009	Sachbearbeiter/in	32	1,00000 08	0,00000	1,00000 08	

Lfd.Nr.	Bezeichnung der Stelle Amts-/Funktionsbezeichnung		HHGI.	Anzahl und Bewertung im Vorjahr		Tatsächliche Besetzung am 30.6.2021		Anzahl und Bewertung im lfd. Haushaltsjahr 2022		Stellenplanvermerke/ Bemerkungen
1	2		3	4		5		6		7
556	3211000010	SB Kasse	32	1,00000	05	1,00000	05	1,00000	05	befr. 1,000 (0,750) 07/19-01/23
557	3211000011	SB Haushalt	32	1,00000	08	1,00000	09a	1,00000	09a	
558	3211000012	SB Haushalt	32	1,00000	08	1,00000	09a	1,00000	08	
559	3211000902	Sachbearbeiter/in	32	0,50000	08	0,50000	08	0,50000	08	Tz 19,75 Std 0,50000* KW 31.10.2022 befr. 05/21-11/22 0,500 für 3211000002
560	3211000903	Sachbearbeiter/in	32					0,50000	07	Tz 20,00 Std 0,50000* KW 31.12.2023 befr. 09/22-01/24 0,500 für 3211000003
Zwischensumme				9,50000		7,00000		10,00000		

32 12 - SG Bußgeldstelle

561	3212000001	Sachgebietsleiter/in	32	1,00000	A11	1,00000	A11	1,00000	A11	
562	3212000002	Mitarbeiter/in	32	1,00000	05	1,00000	05	1,00000	05	
563	3212000003	Mitarbeiter/in	32	1,00000	04	0,90000	04	1,00000	04	
564	3212000006	Ermittler/in	32	1,00000	04	1,00000	04	1,00000	06	
565	3212000007	Mitarbeiter/in	32	1,00000	05	1,00000	05	1,00000	05	
566	3212000008	Mitarbeiter/in	32	1,00000	05	1,00000	05	1,00000	05	
567	3212000009	SB Einzahlungsüberwachung	32	1,00000	05	0,75000	05	0,75000	05	Tz 29,62 Std befr. 0,750 (1,000) 01/22-01/24
568	3212000010	Mitarbeiter/in	32	1,00000	04	0,90000	04	1,00000	04	
569	3212000011	Ermittler/in	32	1,00000	06	1,00000	06	1,00000	06	
570	3212000012	Ermittler/in	32	1,00000	06	1,00000	06	1,00000	06	ATZ-BM2 Freiphase 10/20-10/22
571	3212000912	Ermittler/in	32	0,50000	06	0,50000	06	0,50000	06	Tz 19,75 Std 0,50000* KW 30.09.2022 befr. 10/20-10/22 0,500 für 3212000012
Zwischensumme				10,50000		10,05000		10,25000		

32 12 010 - Allgemeine Ordnungswidrigkeiten

572	3212010001	Hauptsachbearbeiter/in	32	1,00000	10	0,87500	10	1,00000	10	
573	3212010002	Sachbearbeiter/in	32	1,00000	A9mD	1,00000	A8	1,00000	A9mD	
574	3212010003	Sachbearbeiter/in	32	1,00000	09b	0,75000	09a	0,75000	09b	Tz 29,62 Std befr. 0,750 (1,000) 05/21-01/23
575	3212010004	Sachbearbeiter/in	32	1,00000	07	1,00000	07	1,00000	07	
Zwischensumme				4,00000		3,62500		3,75000		

Mandant	001	Hanse- und Universitätsstadt Rostock	Stellenplan 2022	Zeitraum	01.01.2022		
Abrechnungskreis				Seite	- 27 -		
				Stand	17.05.2022 16:22:37	P&I LOGA	
				gedruckt	17.05.2022 16:22:37	P&I LOGA Rel.22.2/1.382 / X1.11 /P1.157	

Lfd.Nr.	Bezeichnung der Stelle Amts-/Funktionsbezeichnung	HHGI.	Anzahl und Bewertung im Vorjahr	Tatsächliche Besetzung am 30.6.2021	Anzahl und Bewertung im lfd. Haushaltsjahr 2022	Stellenplanvermerke/ Bemerkungen
1	2	3	4	5	6	7

32 12 020 - Verwarngeld

576	3212020001	Hauptsachbearbeiter/in	32	1,00000	09a	1,00000	09a	1,00000	09a	
577	3212020002	Sachbearbeiter/in	32	1,00000	07	1,00000	06	1,00000	07	
578	3212020004	Sachbearbeiter/in	32	1,00000	07	1,00000	06	1,00000	07	
579	3212020005	Sachbearbeiter/in	32	1,00000	07	1,00000	06	1,00000	07	
580	3212020006	Sachbearbeiter/in	32	1,00000	A7	1,00000	A7	1,00000	A7	
581	3212020007	Sachbearbeiter/in	32	1,00000	A7	1,00000	A7	1,00000	A7	
582	3212020008	Sachbearbeiter/in	32	1,00000	07	1,00000	06	1,00000	07	
583	3212020009	Sachbearbeiter/in	32	1,00000	07	0,75000	07	1,00000	07	
584	3212020010	Sachbearbeiter/in	32	1,00000	07	1,00000	06	1,00000	07	
585	3212020011	Sachbearbeiter/in	32	1,00000	09a	1,00000	09a	1,00000	09a	
586	3212020012	Sachbearbeiter/in	32	1,00000	09a	0,75000	09a	0,75000	09a	Tz 29,62 Std befr. 0,750 (1,000) 05/21-01/23
587	3212020013	Sachbearbeiter/in	32			0,00000		0,50000	09a	Tz 19,75 Std 0,50000* KW 31.12.2022 befr. 05/21-01/23
Zwischensumme				11,00000		10,50000		11,25000		

32 12 030 - Verkehrsordnungswidrigkeiten

588	3212030001	Hauptsachbearbeiter/in	32	1,00000	A10	0,00000		1,00000	A10	
589	3212030002	Sachbearbeiter/in	32	1,00000	08	1,00000	09a	1,00000	08	
590	3212030003	Sachbearbeiter/in	32	1,00000	A7	1,00000	A7	1,00000	A7	
591	3212030004	SB/IT-Betreuer/in	32	1,00000	09b	1,00000	09a	1,00000	09b	
592	3212030005	Sachbearbeiter/in	32	1,00000	08	1,00000	09a	1,00000	08	
593	3212030006	Sachbearbeiter/in	32	1,00000	08	1,00000	09a	1,00000	08	
594	3212030007	Sachbearbeiter/in	32	1,00000	08	1,00000	08	1,00000	08	
595	3212030009	Sachbearbeiter/in	32	1,00000	A8	1,00000	A8	1,00000	A8	
596	3212030010	Sachbearbeiter/in	32	1,00000	08	1,00000	09a	1,00000	08	
Zwischensumme				9,00000		8,00000		9,00000		

32 13 - SG Ordnungsangelegenheiten

597	3213000001	Sachgebietsleiter/in	32	1,00000	A12	1,00000	A12	1,00000	A12	
598	3213000002	Sachbearbeiter/in	32	1,00000	09c	1,00000	09c	1,00000	09c	
599	3213000003	Sachbearbeiter/in	32	1,00000	A9mD	1,00000	A9mD	1,00000	A9mD	
600	3213000007	Sachbearbeiter/in	32	1,00000	A9mD	1,00000	A9mD	1,00000	A9mD	

Lfd.Nr.	Bezeichnung der Stelle Amts-/Funktionsbezeichnung	HHGI.	Anzahl und Bewertung im Vorjahr	Tatsächliche Besetzung am 30.6.2021	Anzahl und Bewertung im lfd. Haushaltsjahr 2022	Stellenplanvermerke/ Bemerkungen
1	2	3	4	5	6	7
601	3213000008 Sachbearbeiter/in	32	1,00000 09b	1,00000 09b	1,00000 09b	
602	3213000010 Sachbearbeiter/in	32		0,75000 05	0,75000 09c	Tz 29,62 Std befr. 0,750 (1,000) 01/22-01/24
603	3213000011 Sachbearbeiter/in	32	1,00000 09c	1,00000 09c	1,00000 09c	
604	3213000012 Sachbearbeiter/in	32			1,00000 09c	
Zwischensumme			6,00000	6,75000	7,75000	

32 20 - Abt. Ortsämter, Einwohnerangelegenheiten

605	3220000001 Abteilungsleiter/in	32	1,00000 A13	0,90000 12	1,00000 A13	
606	3220000002 Assistenzkraft	32	1,00000 05	1,00000 05	1,00000 05	
607	3220000003 SB Standesamtsaufsicht	32	1,00000 A11	1,00000 A10	1,00000 A11	
Zwischensumme			3,00000	2,90000	3,00000	

32 21 - SG Pass- und Meldeangelegenheiten

608	3221000001 Sachgebietsleiter/in	32	1,00000 A10	1,00000 A10	1,00000 A10	
609	3221000002 SB/IT-Anwendungsbetreuer/in	32	1,00000 A9mD	1,00000 09a	1,00000 A9mD	
610	3221000004 Sachbearbeiter/in	32	1,00000 05	1,00000 05	1,00000 05	
Zwischensumme			3,00000	3,00000	3,00000	

32 23 100 - Ortsamt Nordwest 1

611	3223100001 Ortsamtsleiter/in	32	1,00000 11	1,00000 11	1,00000 11	
612	3223100002 Hauptsachbearbeiter/in	32	1,00000 09b	1,00000 08	1,00000 09b	
613	3223100003 Sachbearbeiter/in	32	1,00000 08	1,00000 08	1,00000 08	
614	3223100004 Sachbearbeiter/in	32	1,00000 08	2,00000 08	1,00000 08	
615	3223100005 Sachbearbeiter/in	32	1,00000 08	1,00000 08	1,00000 08	
616	3223100006 Sachbearbeiter/in	32	1,00000 08	0,00000	1,00000 08	
617	3223100007 Sachbearbeiter/in	32	1,00000 08	1,00000 08	1,00000 08	
618	3223100008 Sachbearbeiter/in	32	1,00000 08	1,00000 08	1,00000 08	
619	3223100009 Sachbearbeiter/in	32	1,00000 08	1,00000 08	1,00000 08	
620	3223100903 Sachbearbeiter/in	32	0,50000 08	0,50000 08		
Zwischensumme			9,50000	9,50000	9,00000	

32 23 200 - Ortsamt Nordwest 2

621	3223200001 Ortsamtsleiter/in	32	1,00000 11	1,00000 11	1,00000 11	
622	3223200002 Hauptsachbearbeiter/in	32	1,00000 09b	2,00000 09b	1,00000 09b	

Lfd.Nr.	Bezeichnung der Stelle Amts-/Funktionsbezeichnung	HHGI.	Anzahl und Bewertung im Vorjahr	Tatsächliche Besetzung am 30.6.2021	Anzahl und Bewertung im lfd. Haushaltsjahr 2022	Stellenplanvermerke/ Bemerkungen
1	2	3	4	5	6	7
623	3223200003 Sachbearbeiter/in	32	1,00000 08	1,00000 08	1,00000 08	
624	3223200004 Sachbearbeiter/in	32	1,00000 08	1,00000 08	1,00000 08	
625	3223200005 Sachbearbeiter/in	32	1,00000 08	1,00000 08	1,00000 08	
626	3223200006 Sachbearbeiter/in	32	1,00000 08	0,00000	1,00000 08	
627	3223200007 Sachbearbeiter/in	32	1,00000 08	0,75000 08	0,75000 08	Tz 29,62 Std befr. 0,750 (1,000) 01/22-01/24
628	3223200008 Sachbearbeiter/in	32	1,00000 08	1,00000 08	1,00000 08	
Zwischensumme			8,00000	7,75000	7,75000	

32 23 300 - Ortsamt West

629	3223300001 Ortsamtsleiter/in	32	1,00000 11	1,00000 11	1,00000 11	
630	3223300002 Hauptsachbearbeiter/in	32	1,00000 09b	1,00000 08	1,00000 09b	
631	3223300003 Sachbearbeiter/in	32	1,00000 08	1,00000 08	1,00000 08	
632	3223300004 Sachbearbeiter/in	32	1,00000 08	1,00000 08	1,00000 08	
633	3223300005 Sachbearbeiter/in	32	1,00000 08	1,00000 08	1,00000 08	
634	3223300006 Sachbearbeiter/in	32	1,00000 08	0,00000	1,00000 08	
Zwischensumme			6,00000	5,00000	6,00000	

32 23 400 - Ortsamt Mitte

635	3223400001 Ortsamtsleiter/in	32	1,00000 11	1,00000 11	1,00000 11	
636	3223400002 Sachbearbeiter/in	32	1,00000 08	1,00000 08	1,00000 08	
637	3223400003 Sachbearbeiter/in	32	1,00000 08	1,00000 08	1,00000 08	befr. 1,000 (0,750) 01/20-01/21
638	3223400004 Sachbearbeiter/in	32	1,00000 08	1,00000 08	1,00000 08	
639	3223400005 Sachbearbeiter/in	32	1,00000 08	1,00000 08	1,00000 08	
640	3223400006 Sachbearbeiter/in	32	1,00000 08	1,00000 08	1,00000 08	
641	3223400007 Hauptsachbearbeiter/in	32	1,00000 09b	1,00000 09b	1,00000 09b	
642	3223400008 Sachbearbeiter/in	32	1,00000 08	1,00000 08	1,00000 08	
643	3223400009 Sachbearbeiter/in	32	1,00000 08	1,00000 08	1,00000 08	
644	3223400010 Sachbearbeiter/in	32	1,00000 08	1,00000 08	1,00000 08	
645	3223400011 Sachbearbeiter/in	32	1,00000 08	1,00000 08	1,00000 08	
646	3223400012 Sachbearbeiter/in	32	1,00000 08	1,00000 08	1,00000 08	
647	3223400013 Sachbearbeiter/in	32	1,00000 08	1,00000 08	1,00000 08	
648	3223400014 Sachbearbeiter/in	32	1,00000 08	0,75000 08	1,00000 08	
649	3223400901 Ortsamtsleiter/in	32	0,50000 11	0,50000 11		
Zwischensumme			14,50000	14,25000	14,00000	

Mandant	001	Hanse- und Universitätsstadt Rostock	Stellenplan 2022	Zeitraum	01.01.2022	
Abrechnungskreis				Seite	- 30 -	
				Stand	17.05.2022 16:22:37	P&I LOGA
				gedruckt	17.05.2022 16:22:37	P&I LOGA Rel.22.2/1.382 / X1.11 /P1.157

Lfd.Nr.	Bezeichnung der Stelle Amts-/Funktionsbezeichnung	HHGI.	Anzahl und Bewertung im Vorjahr	Tatsächliche Besetzung am 30.6.2021	Anzahl und Bewertung im lfd. Haushaltsjahr 2022	Stellenplanvermerke/ Bemerkungen
1	2	3	4	5	6	7

32 23 500 - Ortsamt Ost

650	3223500001	Ortsamtsleiter/in	32	1,00000	11	1,00000	11	1,00000	11	
651	3223500002	Hauptsachbearbeiter/in	32	1,00000	09b	1,00000	09b	1,00000	09b	
652	3223500003	Sachbearbeiter/in	32	1,00000	08	1,00000	08	1,00000	08	
653	3223500004	Sachbearbeiter/in	32	1,00000	08	1,00000	08	1,00000	08	
654	3223500005	Sachbearbeiter/in	32	1,00000	08	0,00000		1,00000	08	
655	3223500006	Sachbearbeiter/in	32	1,00000	08	0,00000		1,00000	08	
656	3223500007	Sachbearbeiter/in	32	1,00000	08	1,00000	08	1,00000	08	
657	3223500008	Sachbearbeiter/in	32	1,00000	08	1,00000	08	1,00000	08	
Zwischensumme				8,00000		6,00000		8,00000		

32 30 - Abt. Gewerbeangelegenheiten

658	3230000001	Abteilungsleiter/in	32	1,00000	A13	1,00000	A13	1,00000	A13	
659	3230000002	Assistenzkraft	32	1,00000	05	1,00000	07	1,00000	05	
Zwischensumme				2,00000		2,00000		2,00000		

32 31 - SG Allgemeine Gewerbeangelegenheiten, -überwachung

660	3231000001	Sachgebietsleiter/in	32	1,00000	11	1,00000	11	1,00000	11	
661	3231000002	Sachbearbeiter/in	32	1,00000	A9mD	1,00000	A9mD	1,00000	A9mD	
662	3231000003	Sachbearbeiter/in	32	1,00000	A9mD	1,00000	A9mD	1,00000	A9mD	
663	3231000004	Sachbearbeiter/in	32	1,00000	A9mD	1,00000	A9	1,00000	A9mD	
664	3231000005	Sachbearbeiter/in	32	1,00000	A8	1,00000	A8	1,00000	A8	
665	3231000006	Sachbearbeiter/in	32	1,00000	09c	0,87500	09c	1,00000	09c	
666	3231000007	Sachbearbeiter/in	32	1,00000	09a	1,00000	09a	1,00000	09a	
667	3231000008	Sachbearbeiter/in	32	1,00000	09c	1,00000	09c	1,00000	09c	
668	3231000009	SB Registratur	32	1,00000	05	1,00000	05	1,00000	05	
669	3231000010	SB Gewerbeanmeldungen	32	1,00000	07	0,75000	07	1,00000	07	
Zwischensumme				10,00000		9,62500		10,00000		

32 32 - SG Gaststättengewerbe, -überwachung, Veranstaltungen

670	3232000001	Sachgebietsleiter/in	32	1,00000	A11	1,00000	A11	1,00000	A11	
671	3232000002	Sachbearbeiter/in	32	1,00000	09c	1,00000	09c	1,00000	09c	
672	3232000003	Sachbearbeiter/in	32	1,00000	09a	1,00000	09a	1,00000	09a	
673	3232000004	Sachbearbeiter/in	32	1,00000	A9mD	1,00000	A9	1,00000	A9mD	

Lfd.Nr.	Bezeichnung der Stelle Amts-/Funktionsbezeichnung	HHGI.	Anzahl und Bewertung im Vorjahr	Tatsächliche Besetzung am 30.6.2021	Anzahl und Bewertung im lfd. Haushaltsjahr 2022	Stellenplanvermerke/ Bemerkungen
1	2	3	4	5	6	7
674	3232000005 Sachbearbeiter/in	32	1,00000 09c	1,00000 09c	1,00000 09c	
675	3232000006 SB Kontroll- u. Ermittlungsdienst	32	1,00000 09a	1,00000 09a	1,00000 09a	
676	3232000007 SB Kontroll- u. Ermittlungsdienst	32	1,00000 09a	1,00000 09a	1,00000 09a	
677	3232000008 SB Kontroll- u. Ermittlungsdienst	32	1,00000 09a	1,00000 09a	1,00000 09a	
678	3232000009 SB Kontroll- u. Ermittlungsdienst	32	1,00000 09a	1,00000 09a	1,00000 09a	
Zwischensumme			9,00000	9,00000	9,00000	

32 33 - SG Kommunalen Ordnungsdienst

679	3233000001 Sachgebietsleiter/in	32	1,00000 10	1,00000 10	1,00000 10	
680	3233000002 Mitarbeiter/in Innendienst	32	1,00000 03	1,00000 04	1,00000 03	
Zwischensumme			2,00000	2,00000	2,00000	

32 33 100 - Verkehrsüberwachung

681	3233100001 SB Innendienst	32	0,87500 07	0,75000 07	0,87500 07	Tz 34,56 Std befr. 0,875 (1,000) 07/19-01/23
682	3233100003 Politesse/Verkehrsüberwacher	32	1,00000 05	1,00000 05	1,00000 05	
683	3233100004 Politesse/Verkehrsüberwacher	32	1,00000 05	1,00000 05	1,00000 05	
684	3233100005 Politesse/Verkehrsüberwacher	32	1,00000 06	1,00000 06	1,00000 06	
685	3233100006 Politesse/Verkehrsüberwacher	32	1,00000 05	1,00000 05	1,00000 05	
686	3233100007 Politesse/Verkehrsüberwacher	32	1,00000 05	1,00000 05	1,00000 05	
687	3233100008 Politesse/Verkehrsüberwacher	32	1,00000 05	1,00000 05	1,00000 05	
688	3233100009 Politesse/Verkehrsüberwacher	32	1,00000 05	1,00000 05	1,00000 05	
689	3233100010 Politesse/Verkehrsüberwacher	32	1,00000 05	1,00000 05	1,00000 05	
690	3233100011 Politesse/Verkehrsüberwacher	32	1,00000 05	1,00000 05	1,00000 05	
691	3233100012 Politesse/Verkehrsüberwacher	32	1,00000 05	1,00000 05	1,00000 05	
692	3233100013 Politesse/Verkehrsüberwacher	32	1,00000 05			
693	3233100014 Politesse/Verkehrsüberwacher	32	1,00000 05	1,00000 05	1,00000 05	
694	3233100015 Politesse/Verkehrsüberwacher	32	1,00000 05	1,00000 05	1,00000 05	
695	3233100016 Politesse/Verkehrsüberwacher	32	1,00000 06	1,00000 06	1,00000 06	
696	3233100017 Politesse/Verkehrsüberwacher	32	1,00000 05	1,00000 05	1,00000 05	
697	3233100018 Politesse/Verkehrsüberwacher	32	0,87500 06	0,87500 06	0,87500 06	Tz 34,56 Std befr. 0,875 (1,000) 01/20-01/23
698	3233100019 Politesse/Verkehrsüberwacher	32	1,00000 06	1,00000 06	1,00000 06	

Lfd.Nr.	Bezeichnung der Stelle	Amts-/Funktionsbezeichnung	HHGI.	Anzahl und Bewertung im Vorjahr	Tatsächliche Besetzung am 30.6.2021	Anzahl und Bewertung im lfd. Haushaltsjahr 2022	Stellenplanvermerke/ Bemerkungen
1	2	3	4	5	6	7	
699	3233100020	Politesse/Verkehrsüberwacher	32	1,00000 05	1,00000 05	1,00000 05	
700	3233100021	Politesse/Verkehrsüberwacher	32	1,00000 05	1,00000 05	1,00000 05	
701	3233100022	Politesse/Verkehrsüberwacher	32	1,00000 05	1,00000 05	1,00000 05	
702	3233100023	Politesse/Verkehrsüberwacher	32	1,00000 05	1,00000 05	1,00000 05	
703	3233100024	Politesse/Verkehrsüberwacher	32	1,00000 05	1,00000 05	1,00000 05	
704	3233100025	Politesse/Verkehrsüberwacher	32	1,00000 05	1,00000 05	1,00000 05	
705	3233100026	Politesse/Verkehrsüberwacher	32	1,00000 05	1,00000 05	1,00000 05	
706	3233100027	Politesse/Verkehrsüberwacher	32	1,00000 05	1,00000 05	1,00000 05	
707	3233100028	Politesse/Verkehrsüberwacher	32	1,00000 05	1,00000 05	1,00000 05	
708	3233100030	Politesse/Verkehrsüberwacher	32	1,00000 05	0,80000 05	1,00000 05	
709	3233100031	Politesse/Verkehrsüberwacher	32	1,00000 05	1,00000 05	1,00000 05	
710	3233100032	Politesse/Verkehrsüberwacher	32	1,00000 06	0,90000 06	1,00000 06	
711	3233100034	Politesse/Verkehrsüberwacher	32	1,00000 05	1,00000 05	1,00000 05	
712	3233100035	Politesse/Verkehrsüberwacher	32	1,00000 05	1,00000 05	1,00000 05	
713	3233100036	Politesse/Verkehrsüberwacher	32	1,00000 05	1,00000 05	1,00000 05	
714	3233100040	Politesse/Verkehrsüberwacher	32	1,00000 05	0,00000	1,00000 05	
Zwischensumme				33,75000	31,32500	32,75000	

32 33 200 - Allgemeiner Ordnungsdienst

715	3233200001	SB Innendienst	32	1,00000 07	1,00000 07	1,00000 07	
716	3233200002	Kontrollkraft	32	1,00000 09a	0,75000 09a	1,00000 09a	
717	3233200003	Kontrollkraft	32	1,00000 09a	1,00000 09a	1,00000 09a	
718	3233200004	Kontrollkraft	32	1,00000 09a	1,00000 09a	1,00000 09a	
719	3233200005	Kontrollkraft	32	1,00000 09a	1,00000 09a	1,00000 09a	
720	3233200006	Kontrollkraft	32	1,00000 09a	0,00000	1,00000 09a	ATZ-BM2 Freiphase 04/21-07/22
721	3233200007	Cityvogt	32	1,00000 09a	1,00000 09a	1,00000 09a	
722	3233200008	Kontrollkraft	32	1,00000 09a	1,00000 09a	1,00000 09a	
723	3233200009	Kontrollkraft	32	1,00000 09a	0,80000 09a	1,00000 09a	
724	3233200010	Kontrollkraft	32	1,00000 09a	1,00000 09a	1,00000 09a	
725	3233200011	Kontrollkraft	32	1,00000 09a	1,00000 09a	1,00000 09a	
726	3233200012	Kontrollkraft	32	1,00000 09a	0,00000	1,00000 09a	
727	3233200014	Cityvogt	32	1,00000 09a	1,00000 09a	1,00000 09a	
728	3233200906	Kontrollkraft	32	0,45000 09a	0,45000 09a	0,45000 09a	Tz 17,77 Std 0,45000* KW 30.06.2022 befr. 04/21-07/22 0,450 für 3233200006
Zwischensumme				13,45000	11,00000	13,45000	

Mandant	001	Hanse- und Universitätsstadt Rostock	Stellenplan 2022	Zeitraum	01.01.2022		
Abrechnungskreis				Seite	- 33 -		
				Stand	17.05.2022 16:22:37	P&I LOGA	
				gedruckt	17.05.2022 16:22:37	P&I LOGA Rel.22.2/1.382 / X1.11 /P1.157	

Lfd.Nr.	Bezeichnung der Stelle Amts-/Funktionsbezeichnung	HHGI.	Anzahl und Bewertung im Vorjahr	Tatsächliche Besetzung am 30.6.2021	Anzahl und Bewertung im lfd. Haushaltsjahr 2022	Stellenplanvermerke/ Bemerkungen
1	2	3	4	5	6	7

32 40 - Abt. Verkehrsangelegenheiten

729	3240000001	Abteilungsleiter/in	32	1,00000	A13	1,00000	A13	1,00000	A13	
730	3240000002	Sachbearbeiter/in	32	1,00000	07	1,00000	06	1,00000	07	
Zwischensumme				2,00000		2,00000		2,00000		

32 41 - SG Führerscheinstelle

731	3241000001	Sachgebietsleiter/in	32	1,00000	A10	0,00000		1,00000	A10	
732	3241000003	Sachbearbeiter/in	32	1,00000	09a	1,00000	07	1,00000	09a	
						0,00000	09a			
733	3241000004	Sachbearbeiter/in	32	1,00000	09a	1,00000	08	1,00000	09a	
734	3241000005	Sachbearbeiter/in	32	1,00000	A8	1,00000	A8	1,00000	A8	
735	3241000006	Sachbearbeiter/in	32	1,00000	07	0,75000	07	1,00000	07	
736	3241000007	Sachbearbeiter/in	32	1,00000	07	1,00000	06	1,00000	07	
737	3241000008	Sachbearbeiter/in	32	1,00000	07	1,00000	07			
737	3241000008	Sachbearbeiter/in						1,00000	07	1,00000* KW 30.09.2022 befr. 01/19-10/22
738	3241000011	Sachbearbeiter/in	32	1,00000	07	1,00000	06	1,00000	07	
739	3241000012	Sachbearbeiter/in	32	1,00000	07	1,00000	06	1,00000	07	
740	3241000013	Sachbearbeiter/in	32	1,00000	07	0,00000	06	1,00000	07	
						0,75000	07			
741	3241000014	Sachbearbeiter/in	32	1,00000	07	0,00000	06	1,00000	07	
						0,87500	07			
742	3241000015	Sachbearbeiter/in	32	1,00000	07	0,00000		1,00000	07	
743	3241000016	Sachbearbeiter/in	32					1,00000	07	
744	3241000017	Sachbearbeiter/in	32					0,37500	07	Tz 14,81 Std 0,37500* KW 31.12.2022 befr. 12/21-01/23
Zwischensumme				12,00000		9,37500		13,37500		

32 42 - SG Kfz-Zulassung

745	3242000001	Sachgebietsleiter/in	32	1,00000	11	1,00000	11	1,00000	11	
746	3242000003	Sachbearbeiter/in	32	1,00000	09a	1,00000	09a	1,00000	09a	
747	3242000005	Sachbearbeiter/in	32	1,00000	07	1,00000	06	1,00000	07	
748	3242000006	Sachbearbeiter/in	32	1,00000	A7	1,00000	A7	1,00000	A7	
749	3242000009	Sachbearbeiter/in	32	1,00000	07	1,00000	07	1,00000	07	

Lfd.Nr.	Bezeichnung der Stelle Amts-/Funktionsbezeichnung	HHGI.	Anzahl und Bewertung im Vorjahr	Tatsächliche Besetzung am 30.6.2021	Anzahl und Bewertung im lfd. Haushaltsjahr 2022	Stellenplanvermerke/ Bemerkungen
1	2	3	4	5	6	7
750	3242000010 Sachbearbeiter/in	32	1,00000 07	1,00000 07	1,00000 07	
751	3242000011 Sachbearbeiter/in	32	1,00000 07	1,00000 06	1,00000 07	
752	3242000012 Sachbearbeiter/in	32	1,00000 07	1,00000 06	1,00000 07	
753	3242000014 Sachbearbeiter/in	32	1,00000 07	1,00000 07	1,00000 07	
754	3242000015 Sachbearbeiter/in	32	1,00000 07	1,00000 07	1,00000 07	ATZ-BM2 Freiphase 04/20-04/22
755	3242000016 Sachbearbeiter/in	32	1,00000 07	1,00000 06	1,00000 07	
756	3242000017 Sachbearbeiter/in	32	1,00000 07	1,00000 07	1,00000 07	
757	3242000019 Sachbearbeiter/in	32	1,00000 07	0,00000	1,00000 07	ATZ-BM2 Freiphase 04/21-07/22
758	3242000020 Sachbearbeiter/in	32	1,00000 07	1,00000 06	1,00000 07	
759	3242000022 Sachbearbeiter/in	32	1,00000 07	1,00000 06	1,00000 07	
760	3242000023 Sachbearbeiter/in	32	1,00000 07	1,00000 06	1,00000 07	
761	3242000024 Sachbearbeiter/in	32	1,00000 07	1,00000 07	1,00000 07	
762	3242000915 Sachbearbeiter/in	32	0,50000 07	0,50000 06	0,50000 07	Tz 19,75 Std 0,50000* KW 31.03.2022 befr. 04/20-04/22 0,5000 für 3242000015
763	3242000919 Sachbearbeiter/in	32	0,37500 07	0,37500 06	0,37500 07	Tz 14,81 Std 0,37500* KW 30.06.2022 befr. 04/21-07/22 0,375 für 3242000019
Zwischensumme			17,87500	16,87500	17,87500	

32 50 - Migrationsamt

764	3250000001	Abteilungsleiter/in	32	1,00000 A13	0,93750 12	1,00000 A13	
765	3250000002	Assistenzkraft	32	1,00000 05	0,87500 05		
765	3250000002	Assistenzkraft				1,00000 05	
766	3250000003	SB Einbürgerungen	32	1,00000 09c	1,00000 11	1,00000 11	
767	3250000004	SB Einbürgerungen	32	1,00000 09c	1,00000 11	1,00000 11	
768	3250000005	Mitarbeiter/in				0,75000 04	Tz 29,62 Std 0,75000* KW 31.12.2023 befr. 01/22-01/24
Zwischensumme			4,00000	3,81250	4,75000		

32 51 - SG Allgemeines Aufenthaltsrecht

769	3251000001	Sachgebietsleiter/in	32	1,00000 11	1,00000 11	1,00000 11	
770	3251000002	Sachbearbeiter/in	32	1,00000 09c	0,93750 09c		
770	3251000002	Sachbearbeiter/in				1,00000 09c	
771	3251000003	Sachbearbeiter/in	32	1,00000 09c	0,82500 09c	1,00000 09c	
772	3251000004	Sachbearbeiter/in	32	1,00000 09c	0,81250 09c		

Lfd.Nr.	Bezeichnung der Stelle Amts-/Funktionsbezeichnung		HHGI.	Anzahl und Bewertung im Vorjahr		Tatsächliche Besetzung am 30.6.2021		Anzahl und Bewertung im lfd. Haushaltsjahr 2022		Stellenplanvermerke/ Bemerkungen
1	2		3	4		5		6		7
772	3251000004	Sachbearbeiter/in						1,00000	09c	
773	3251000005	Sachbearbeiter/in	32	1,00000	09c	0,75000	09c	0,75000	09c	Tz 30,00 Std befr. 0,750 (1,000) 12/21-01/23
774	3251000006	Sachbearbeiter/in	32	1,00000	08	1,00000	08	1,00000	08	
775	3251000007	Sachbearbeiter/in	32	1,00000	A8	0,75000	A8	1,00000	A8	
776	3251000008	Sachbearbeiter/in	32	1,00000	09a	1,00000	09a			
776	3251000008	Sachbearbeiter/in						1,00000	09a	
777	3251000009	Sachbearbeiter/in	32	1,00000	08	1,00000	08	1,00000	08	
778	3251000010	Sachbearbeiter/in	32	1,00000	08	1,00000	08	1,00000	08	
779	3251000014	Sachbearbeiter/in	32	1,00000	09c	1,00000	09c			
779	3251000014	Sachbearbeiter/in						1,00000	09c	
Zwischensumme				11,00000		10,07500		10,75000		

32 52 - SG Asyl, humanitärer Aufenthalt

780	3252000001	Sachgebietsleiter/in	32	1,00000	11	0,00000		1,00000	11	
781	3252000002	Sachbearbeiter/in	32	1,00000	A9	0,00000		1,00000	A9	
782	3252000003	Sachbearbeiter/in	32	1,00000	09c	1,00000	09c			
782	3252000003	Sachbearbeiter/in						1,00000	09c	
783	3252000004	Sachbearbeiter/in	32	1,00000	09c	0,00000				
783	3252000004	Sachbearbeiter/in						1,00000	09c	
784	3252000005	Sachbearbeiter/in	32	1,00000	09c	0,75000	09c	1,00000	09c	
785	3252000006	Sachbearbeiter/in	32	1,00000	09c	1,00000	09c	1,00000	09c	
786	3252000007	Sachbearbeiter/in	32	1,00000	09c	1,00000	09c	1,00000	09c	
787	3252000008	Sachbearbeiter/in	32	1,00000	08	1,00000	08	1,00000	08	
788	3252000009	Sachbearbeiter/in	32	0,75000	08	0,75000	08	0,75000	08	Tz 29,62 Std
789	3252000010	Sachbearbeiter/in	32	1,00000	08	1,00000	08			
789	3252000010	Sachbearbeiter/in						1,00000	08	
790	3252000011	Sachbearbeiter/in	32	1,00000	08	1,00000	08			
790	3252000011	Sachbearbeiter/in						1,00000	08	
791	3252000012	Sachbearbeiter/in	32	1,00000	08	1,00000	08			
791	3252000012	Sachbearbeiter/in						1,00000	08	
792	3252000013	Sachbearbeiter/in	32	1,00000	08	1,00000	08	1,00000	08	
Zwischensumme				12,75000		9,50000		12,75000		

32 53 - SG Remigration

793	3253000001	Sachgebietsleiter/in	32	1,00000	11	0,92500	11	1,00000	11	
-----	------------	----------------------	----	---------	----	---------	----	---------	----	--

Lfd.Nr.	Bezeichnung der Stelle Amts-/Funktionsbezeichnung	HHGI.	Anzahl und Bewertung im Vorjahr	Tatsächliche Besetzung am 30.6.2021	Anzahl und Bewertung im lfd. Haushaltsjahr 2022	Stellenplanvermerke/ Bemerkungen
1	2	3	4	5	6	7
794	3253000003 Sachbearbeiter/in	32	1,00000 09c	1,00000 09c		
794	3253000003 Sachbearbeiter/in				1,00000 09c	
795	3253000004 Sachbearbeiter/in	32	1,00000 09c	1,00000 09c		
796	3253000005 Sachbearbeiter/in	32	1,00000 09c	1,00000 09c		
796	3253000005 Sachbearbeiter/in				1,00000 09c	
797	3253000006 Sachbearbeiter/in	32	1,00000 09c	0,00000		
797	3253000006 Sachbearbeiter/in				1,00000 09c	
798	3253000007 Sachbearbeiter/in	32	1,00000 09c	1,00000 09c		
798	3253000007 Sachbearbeiter/in				1,00000 09c	
799	3253000008 Sachbearbeiter/in	32	1,00000 09c	1,00000 09c		
800	3253000009 Sachbearbeiter/in	32	1,00000 08	1,00000 08		
800	3253000009 Sachbearbeiter/in				1,00000 08	
801	3253000010 Sachbearbeiter/in	32	1,00000 09a	1,00000 09a		
801	3253000010 Sachbearbeiter/in				1,00000 09a	
802	3253000011 Sachbearbeiter/in	32	1,00000 08	0,75000 08		
802	3253000011 Sachbearbeiter/in				0,87500 08	Tz 34,56 Std Sabbatical Freiphase 09/23-01/24 befr. 0,875 (1,000) 12/21-01/23
Zwischensumme			10,00000	8,67500	7,87500	

32 70 - Standesamt

803	3270000001 Leiter/in	32	1,00000 12	1,00000 12	1,00000 12	
804	3270000003 Kassierer/in/SB	32	1,00000 05	0,50000 05	1,00000 05	ATZ-BM2 Freiphase 06/22-08/23
805	3270000005 SB/Standesbeamter/in	32	1,00000 09a	1,00000 09a	1,00000 09a	
806	3270000903 Kassierer/in/SB	32			0,50000 05	Tz 19,75 Std 0,50000* KW 31.07.2023 befr. 06/22-08/23 0,500 für 3270000003
Zwischensumme			3,00000	2,50000	3,50000	

32 72 - Eheschließungen, Geburten

807	3272000001 Standesbeamter/in	32	1,00000 A9	1,00000 A9	1,00000 A9	
808	3272000002 Standesbeamter/in	32	1,00000 A8	1,00000 09a	1,00000 A8	
809	3272000003 Standesbeamter/in	32	1,00000 09a	1,00000 09a	1,00000 09a	
810	3272000004 Standesbeamter/in	32	1,00000 A9	0,82500 09a	1,00000 A9	
811	3272000005 Standesbeamter/in	32	1,00000 A9mD	1,00000 A9mD	1,00000 A9mD	
812	3272000006 Sachbearbeiter/in	32	1,00000 06	1,00000 06	1,00000 06	

Mandant	001	Hanse- und Universitätsstadt Rostock	Stellenplan 2022	Zeitraum	01.01.2022	
Abrechnungskreis				Seite	- 37 -	
				Stand	17.05.2022 16:22:37	P&I LOGA
				gedruckt	17.05.2022 16:22:37	P&I LOGA Rel.22.2/1.382 / X1.11 /P1.157

Lfd.Nr.	Bezeichnung der Stelle	Amts-/Funktionsbezeichnung	HHGI.	Anzahl und Bewertung im Vorjahr		Tatsächliche Besetzung am 30.6.2021		Anzahl und Bewertung im lfd. Haushaltsjahr 2022		Stellenplanvermerke/ Bemerkungen
1	2	3	4	5	6	7	8	9	10	
813	3272000007	Standesbeamter/in	32					1,00000	09a	
Zwischensumme				6,00000		5,82500		7,00000		

32 75 - Urkundenstelle, Sterbefälle

814	3275000001	Standesbeamter/in	32	1,00000	A9	1,00000	A9	1,00000	A9	
815	3275000002	Standesbeamter/in	32	1,00000	A8	1,00000	A8	1,00000	A8	
816	3275000003	Standesbeamter/in	32	1,00000	09a	1,00000	09a	1,00000	09a	
817	3275000004	Standesbeamter/in	32	1,00000	09a	1,00000	09a	1,00000	09a	
818	3275000005	Standesbeamter/in	32	1,00000	06	0,00000				
Zwischensumme				5,00000		4,00000		4,00000		

37 - Brandschutz- und Rettungsamt

819	3700000001	Amtsleiter/in	37	1,00000	A16	1,00000	A16	1,00000	A16	
820	3700000002	Assistenzkraft	37	1,00000	05	1,00000	05	1,00000	05	mZ
821	3700000003	Personalratsmitglied	37	1,00000	A9mD	0,00000		1,00000	A9mD	
822	3700000005	Ärztlicher Leiter/in Rettungsdienst	37	1,00000	15					
823	3700000007	SB Projektbegleitung	37	1,00000	A11	1,00000	A10	1,00000	A11	
Zwischensumme				5,00000		3,00000		4,00000		

37 00 100 - Stabsstelle Organisationsentwicklung, Qualitätsmanagement

824	3700100001	Leiter/in Stabsstelle/Abteilung VB	37	1,00000	A14	1,00000	A14	1,00000	A14	
Zwischensumme				1,00000		1,00000		1,00000		

37 00 200 - Stabsstelle Personalentwicklung, Kommunikation, Rettungsdienst

825	3700200001	Leiter/in	37	1,00000	A11	1,00000	A11	1,00000	A11	
826	3700200002	Hauptsachbearbeiter/in	37	1,00000	09c	1,00000	10	1,00000	10	
827	3700200003	Sachbearbeiter/in	37	1,00000	A9Z	1,00000	A9Z	1,00000	A9Z	
828	3700200004	Sachbearbeiter/in	37	1,00000	A9Z	1,00000	A9Z	1,00000	A9Z	
829	3700200005	Sachbearbeiter/in	37	1,00000	A9Z	1,00000	A9Z	1,00000	A9Z	
830	3700200006	SB Qualitätssicherung RD	37	1,00000	A10	1,00000	09c	1,00000	09c	
831	3700200007	Sachbearbeiter/in	37	1,00000	A9Z	2,00000	09a	1,00000	A9Z	
832	3700200008	Sachbearbeiter/in	37	1,00000	A9Z	1,00000	A9Z	1,00000	A9Z	
Zwischensumme				8,00000		9,00000		8,00000		

Lfd.Nr.	Bezeichnung der Stelle Amts-/Funktionsbezeichnung	HHGI.	Anzahl und Bewertung im Vorjahr	Tatsächliche Besetzung am 30.6.2021	Anzahl und Bewertung im lfd. Haushaltsjahr 2022	Stellenplanvermerke/ Bemerkungen
1	2	3	4	5	6	7

37 10 - Abt. Einsatz

833	3710000001	Abteilungsleiter/in	37	1,00000 A13	1,00000 A13	1,00000 A13	
834	3710000002	Assistenzkraft	37	1,00000 05	1,00000 05	1,00000 05	
835	3710000003	SB Dienstplanung	37	1,00000 A11	1,00000 A11	1,00000 A11	
836	3710000004	SB Freiwillige Feuerwehren/ SiWa	37	1,00000 A10	1,00000 A10	1,00000 A10	
837	3710000005	SB Einsatz/Freiwillige Feuerwehren	37	1,00000 A10	1,00000 A10	1,00000 A10	
838	3710000006	SB Freiwillige Feuerwehren/ Brandschutzbeauftr	37	1,00000 A9Z	1,00000 A9Z	1,00000 A9Z	
839	3710000007	SB Gefahrenabwehr Tier	37	1,00000 A9mD	1,00000 A9	1,00000 A9mD	
840	3710000016	Sachbearbeiter/in	37	1,00000 A11	0,00000	1,00000 A11	
841	3710000017	Sachbearbeiter/in	37			1,00000 A11	
842	3710000018	Sachbearbeiter/in	37			1,00000 A10	
843	3710000019	Sachbearbeiter/in	37	1,00000 A11	0,00000	1,00000 A11	
844	3710000020	Sachbearbeiter/in	37	1,00000 A11	0,00000	1,00000 A11	
845	3710000021	Sachbearbeiter/in	37	1,00000 A11	0,00000	1,00000 A11	
846	3710000022	Hauptbrandmeister/in	37			1,00000 A9mD	
847	3710000023	Brandamtmann	37			1,00000 A11	
Zwischensumme				11,00000	7,00000	15,00000	

37 11 - Wachbezirk I

848	3711000001	Wachbezirksleiter/in	37	1,00000 A12	1,00000 A12	1,00000 A12	
849	3711000002	Einheitsführer/in mZ	37	1,00000 A9Z	1,00000 A9Z	1,00000 A9Z	
850	3711000003	Einheitsführer/in mZ	37	1,00000 A9Z	1,00000 A9Z	1,00000 A9Z	
851	3711000004	Einheitsführer/in mZ	37	1,00000 A9Z	1,00000 A9Z	1,00000 A9Z	
852	3711000005	Einheitsführer/in	37	1,00000 A9mD	1,00000 A9mD	1,00000 A9mD	
853	3711000006	Einheitsführer/in	37	1,00000 A9mD	1,00000 A9mD	1,00000 A9mD	
854	3711000007	Einheitsführer/in	37	1,00000 A9mD	1,00000 A8	1,00000 A9mD	
855	3711000008	Einheitsführer/in	37	1,00000 A9mD	1,00000 A9mD	1,00000 A9mD	
856	3711000009	Einheitsführer/in	37	1,00000 A9mD	1,00000 A8	1,00000 A9mD	
857	3711000010	Einheitsführer/in	37	1,00000 A9mD	1,00000 A9	1,00000 A9mD	
858	3711000011	Einheitsführer/in	37	1,00000 A9mD	1,00000 A9	1,00000 A9mD	
859	3711000012	Einheitsführer/in	37	1,00000 A9mD	1,00000 A9mD	1,00000 A9mD	
860	3711000013	Einheitsführer/in	37	1,00000 A9mD	1,00000 A9mD	1,00000 A9mD	

Lfd.Nr.	Bezeichnung der Stelle Amts-/Funktionsbezeichnung	HHGI.	Anzahl und Bewertung im Vorjahr	Tatsächliche Besetzung am 30.6.2021	Anzahl und Bewertung im lfd. Haushaltsjahr 2022	Stellenplanvermerke/ Bemerkungen
1	2	3	4	5	6	7
861	3711000014 Einheitsführer/in	37	1,00000 A9mD	1,00000 A9mD	1,00000 A9mD	
862	3711000015 Einheitsführer/in	37	1,00000 A9mD	0,00000	1,00000 A9mD	
863	3711000016 Einsatzkraft mZ	37	1,00000 A8	1,00000 A8	1,00000 A8	
864	3711000017 Einsatzkraft mZ	37	1,00000 A8	1,00000 A8	1,00000 A8	
865	3711000018 Einsatzkraft mZ	37	1,00000 A8	0,00000	1,00000 A8	
866	3711000019 Einsatzkraft mZ	37	1,00000 A8	1,00000 A8	1,00000 A8	
867	3711000020 Einsatzkraft mZ	37	1,00000 A8	1,00000 A7	1,00000 A8	
868	3711000021 Einsatzkraft mZ	37	1,00000 A8	1,00000 A8	1,00000 A8	
869	3711000022 Einsatzkraft mZ	37	1,00000 A8	1,00000 A7	1,00000 A8	
870	3711000023 Einsatzkraft mZ	37	1,00000 A8	1,00000 A8	1,00000 A8	
871	3711000024 Einsatzkraft mZ	37	1,00000 A8	1,00000 A8	1,00000 A8	
872	3711000025 Einsatzkraft mZ	37	1,00000 A8	1,00000 A8	1,00000 A8	
873	3711000026 Einsatzkraft mZ	37	1,00000 A8	1,00000 A8	1,00000 A8	
874	3711000027 Einsatzkraft mZ	37	1,00000 A8	0,00000	1,00000 A8	
875	3711000028 Einsatzkraft mZ	37	1,00000 A8	1,00000 A7	1,00000 A8	
876	3711000029 Einsatzkraft mZ	37	1,00000 A8	0,00000	1,00000 A8	
877	3711000030 Einsatzkraft mZ	37	1,00000 A8	1,00000 A7	1,00000 A8	
878	3711000031 Einsatzkraft mZ	37	1,00000 A8	1,00000 A8	1,00000 A8	
879	3711000032 Einsatzkraft mZ	37	1,00000 A8	1,00000 A8	1,00000 A8	
880	3711000033 Einsatzkraft mZ	37	1,00000 A8	1,00000 A8	1,00000 A8	
881	3711000034 Einsatzkraft mZ	37	1,00000 A8	0,00000	1,00000 A8	
882	3711000035 Einsatzkraft	37	1,00000 A7	1,00000 A7	1,00000 A7	
883	3711000036 Einsatzkraft	37	1,00000 A7	1,00000 A7	1,00000 A7	
884	3711000037 Einsatzkraft	37	1,00000 A7	1,00000 A7	1,00000 A7	
885	3711000038 Einsatzkraft	37	1,00000 A7	1,00000 A7	1,00000 A7	
886	3711000039 Einsatzkraft	37	1,00000 A7	1,00000 A7	1,00000 A7	
887	3711000040 Einsatzkraft	37	1,00000 A7	1,00000 A7	1,00000 A7	
888	3711000041 Einsatzkraft	37	1,00000 A7	1,00000 A7	1,00000 A7	
889	3711000042 Einsatzkraft	37	1,00000 A7	1,00000 A7	1,00000 A7	
890	3711000043 Einsatzkraft	37	1,00000 A7	1,00000 A7	1,00000 A7	
891	3711000044 Einsatzkraft	37	1,00000 A7	1,00000 A7	1,00000 A7	
892	3711000045 Einsatzkraft	37	1,00000 A7	1,00000 A7	1,00000 A7	
893	3711000046 Einsatzkraft	37	1,00000 A7	1,00000 A7	1,00000 A7	
894	3711000047 Einsatzkraft	37	1,00000 A7	1,00000 A7	1,00000 A7	
895	3711000048 Einsatzkraft	37	1,00000 A7	1,00000 A7	1,00000 A7	
896	3711000049 Einsatzkraft	37	1,00000 A7	1,00000 A7	1,00000 A7	
897	3711000050 Einsatzkraft	37	1,00000 A7	1,00000 A7	1,00000 A7	

Lfd.Nr.	Bezeichnung der Stelle Amts-/Funktionsbezeichnung	HHGI.	Anzahl und Bewertung im Vorjahr	Tatsächliche Besetzung am 30.6.2021	Anzahl und Bewertung im lfd. Haushaltsjahr 2022	Stellenplanvermerke/ Bemerkungen
1	2	3	4	5	6	7
898	3711000051 Einsatzkraft	37	1,00000 A7	1,00000 A7	1,00000 A7	
899	3711000052 Einsatzkraft	37	1,00000 A7	1,00000 A7	1,00000 A7	
900	3711000053 Einsatzkraft	37	1,00000 A7	1,00000 A7	1,00000 A7	
901	3711000054 Einsatzkraft	37	1,00000 A7	1,00000 A7	1,00000 A7	
902	3711000055 Einsatzkraft	37	1,00000 A7	1,00000 A7	1,00000 A7	
903	3711000056 Einsatzkraft	37	1,00000 A7	1,00000 A7	1,00000 A7	
904	3711000057 Einsatzkraft	37	1,00000 A7	1,00000 A7	1,00000 A7	
905	3711000058 Einsatzkraft	37	1,00000 A7	1,00000 A7	1,00000 A7	
906	3711000059 Einsatzkraft	37	1,00000 A7	1,00000 A7	1,00000 A7	
907	3711000060 Einsatzkraft	37	1,00000 A7	1,00000 A7	1,00000 A7	
908	3711000061 Einsatzkraft	37	1,00000 A7	1,00000 A7	1,00000 A7	
909	3711000062 Einsatzkraft	37	1,00000 A7	1,00000 A7	1,00000 A7	
910	3711000063 Einsatzkraft	37	1,00000 A7	1,00000 A7	1,00000 A7	
911	3711000064 Einsatzkraft	37	1,00000 A7	1,00000 A7	1,00000 A7	
912	3711000065 Einsatzkraft	37	1,00000 A7	1,00000 A7	1,00000 A7	
913	3711000066 Einsatzkraft	37	1,00000 A7	1,00000 A7	1,00000 A7	
914	3711000067 Einsatzkraft	37	1,00000 A7	1,00000 A7	1,00000 A7	
915	3711000068 Einsatzkraft	37	1,00000 A7	1,00000 A7	1,00000 A7	
916	3711000069 Einsatzkraft	37	1,00000 A7	1,00000 A7	1,00000 A7	
917	3711000070 Einsatzkraft	37	1,00000 A7	1,00000 A7	1,00000 A7	
918	3711000071 Einsatzkraft	37	1,00000 A7	1,00000 A7	1,00000 A7	
919	3711000072 Einsatzkraft	37	1,00000 A7	1,00000 A7	1,00000 A7	
920	3711000073 Einsatzkraft	37	1,00000 A7	1,00000 A7	1,00000 A7	
921	3711000074 Einsatzkraft	37	1,00000 A7	1,00000 A7	1,00000 A7	
922	3711000075 Einsatzkraft	37	1,00000 A7	1,00000 A7	1,00000 A7	
923	3711000076 Einsatzkraft	37	1,00000 A7	1,00000 A7	1,00000 A7	
924	3711000077 Einsatzkraft	37	1,00000 A7	1,00000 A7	1,00000 A7	
925	3711000078 Einsatzkraft	37	1,00000 A7	1,00000 A7	1,00000 A7	
926	3711000079 Einsatzkraft	37	1,00000 A7	1,00000 A7	1,00000 A7	
927	3711000080 Einsatzkraft	37	1,00000 A7	1,00000 A7	1,00000 A7	
928	3711000081 Einsatzkraft	37	1,00000 A7	1,00000 A7	1,00000 A7	
929	3711000082 Einsatzkraft	37	1,00000 A7	1,00000 A7	1,00000 A7	
930	3711000083 Einsatzkraft	37	1,00000 A7	1,00000 A7	1,00000 A7	
931	3711000084 Einsatzkraft	37	1,00000 A7	1,00000 A7	1,00000 A7	
932	3711000085 Einsatzkraft	37	1,00000 A7	1,00000 A7	1,00000 A7	
933	3711000086 Einsatzkraft	37	1,00000 A7	1,00000 A7	1,00000 A7	
934	3711000088 Brandoberinspektor/in	37			1,00000 A10	

Lfd.Nr.	Bezeichnung der Stelle Amts-/Funktionsbezeichnung	HHGI.	Anzahl und Bewertung im Vorjahr	Tatsächliche Besetzung am 30.6.2021	Anzahl und Bewertung im lfd. Haushaltsjahr 2022	Stellenplanvermerke/ Bemerkungen
1	2	3	4	5	6	7
935	3711000089	Einheitsführer/in	37	1,00000 A9mD	1,00000 A7	1,00000 A9mD
936	3711000098	Einsatzkraft mZ	37	1,00000 A8	1,00000 A8	1,00000 A8
937	3711000099	Einsatzkraft mZ	37	1,00000 A8	1,00000 A8	1,00000 A8
938	3711000100	Einsatzkraft mZ	37	1,00000 A8	1,00000 A7	1,00000 A8
939	3711000101	Einsatzkraft mZ	37	1,00000 A8	1,00000 A8	1,00000 A8
940	3711000102	Einsatzkraft mZ	37	1,00000 A8	1,00000 A8	1,00000 A8
941	3711000103	Einsatzkraft mZ	37	1,00000 A8	0,00000	1,00000 A8
942	3711000104	Einheitsführer/in mZ	37			1,00000 A9Z
943	3711000105	Einheitsführer/in mZ	37			1,00000 A9Z
944	3711000106	Einheitsführer/in mZ	37			1,00000 A9Z
945	3711000107	Einheitsführer/in mZ	37			1,00000 A9Z
946	3711000108	Einheitsführer/in	37			1,00000 A9mD
947	3711000109	Einheitsführer/in	37			1,00000 A9mD
948	3711000110	Einheitsführer/in	37			1,00000 A9mD
949	3711000111	Einheitsführer/in	37			1,00000 A9mD
950	3711000112	Einheitsführer/in	37			1,00000 A9mD
951	3711000113	Einheitsführer/in	37			1,00000 A9mD
952	3711000114	Einheitsführer/in	37			1,00000 A9mD
953	3711000115	Einheitsführer/in	37			1,00000 A9mD
954	3711000116	Einheitsführer/in	37			1,00000 A9mD
955	3711000117	Einheitsführer/in	37			1,00000 A9mD
956	3711000118	Einheitsführer/in	37			1,00000 A9mD
957	3711000119	Einheitsführer/in	37			1,00000 A9mD
958	3711000120	Einheitsführer/in	37			1,00000 A9mD
959	3711000121	Einheitsführer/in	37			1,00000 A9mD
960	3711000122	Einheitsführer/in	37			1,00000 A9mD
961	3711000123	Einheitsführer/in	37			1,00000 A9mD
Zwischensumme			93,00000	87,00000	114,00000	

37 11 100 - Übernahme Anwärterinnen/Anwärter

962	3711100001	Einsatzkraft	37	1,00000 A7	1,00000 A7	1,00000 A7
963	3711100002	Einsatzkraft	37	1,00000 A7	1,00000 A7	1,00000 A7
964	3711100003	Einsatzkraft	37	1,00000 A7	1,00000 A7	1,00000 A7
965	3711100004	Einsatzkraft	37	1,00000 A7	1,00000 A7	1,00000 A7
966	3711100005	Einsatzkraft	37	1,00000 A7	1,00000 A7	1,00000 A7
Zwischensumme			5,00000	5,00000	5,00000	

Lfd.Nr.	Bezeichnung der Stelle Amts-/Funktionsbezeichnung	HHGI.	Anzahl und Bewertung im Vorjahr	Tatsächliche Besetzung am 30.6.2021	Anzahl und Bewertung im lfd. Haushaltsjahr 2022	Stellenplanvermerke/ Bemerkungen
1	2	3	4	5	6	7

37 12 - Wachbezirk II

967	3712000001	Wachbezirksleiter/in	37	1,00000 A12	1,00000 A11	1,00000 A12	
968	3712000002	Einheitsführer/in mZ	37	1,00000 A9Z	1,00000 A9Z	1,00000 A9Z	
969	3712000003	Einheitsführer/in mZ	37	1,00000 A9Z	1,00000 A9Z	1,00000 A9Z	
970	3712000004	Einheitsführer/in mZ	37	1,00000 A9Z	1,00000 A9Z	1,00000 A9Z	
971	3712000005	Einheitsführer/in mZ	37	1,00000 A9Z	1,00000 A9Z	1,00000 A9Z	
972	3712000006	Einheitsführer/in mZ	37	1,00000 A9Z	1,00000 A9Z	1,00000 A9Z	
973	3712000007	Einheitsführer/in mZ	37	1,00000 A9Z	1,00000 A9Z	1,00000 A9Z	
974	3712000008	Einheitsführer/in	37	1,00000 A9mD	0,00000	1,00000 A9mD	
975	3712000009	Einheitsführer/in	37	1,00000 A9mD	1,00000 A9mD	1,00000 A9mD	
976	3712000010	Einheitsführer/in	37	1,00000 A9mD	1,00000 A8	1,00000 A9mD	
977	3712000011	Einheitsführer/in	37	1,00000 A9mD	1,00000 A9mD	1,00000 A9mD	
978	3712000012	Einheitsführer/in	37	1,00000 A9mD	1,00000 A9mD	1,00000 A9mD	
979	3712000013	Einheitsführer/in	37	1,00000 A9mD	1,00000 A8	1,00000 A9mD	
980	3712000014	Einheitsführer/in	37	1,00000 A9mD	1,00000 A9mD	1,00000 A9mD	
981	3712000015	Einheitsführer/in	37	1,00000 A9mD	1,00000 A9mD	1,00000 A9mD	
982	3712000016	Einsatzkraft mZ	37	1,00000 A8	1,00000 A8	1,00000 A8	
983	3712000017	Einsatzkraft mZ	37	1,00000 A8	1,00000 A8	1,00000 A8	
984	3712000018	Einsatzkraft mZ	37	1,00000 A8	1,00000 A8	1,00000 A8	
985	3712000019	Einsatzkraft mZ	37	1,00000 A8	1,00000 A8	1,00000 A8	
986	3712000020	Einsatzkraft mZ	37	1,00000 A8	1,00000 A8	1,00000 A8	
987	3712000021	Einsatzkraft mZ	37	1,00000 A8	1,00000 A8	1,00000 A8	
988	3712000022	Einsatzkraft mZ	37	1,00000 A8	1,00000 A8	1,00000 A8	
989	3712000023	Einsatzkraft mZ	37	1,00000 A8	1,00000 A8	1,00000 A8	
990	3712000024	Einsatzkraft mZ	37	1,00000 A8	1,00000 A8	1,00000 A8	
991	3712000025	Einsatzkraft	37	1,00000 A7	1,00000 A7	1,00000 A7	
992	3712000026	Einsatzkraft	37	1,00000 A7	1,00000 A7	1,00000 A7	
993	3712000027	Einsatzkraft	37	1,00000 A7	1,00000 A7	1,00000 A7	
994	3712000028	Einsatzkraft	37	1,00000 A7	1,00000 A7	1,00000 A7	
995	3712000029	Einsatzkraft	37	1,00000 A7	1,00000 A7	1,00000 A7	
996	3712000030	Einsatzkraft	37	1,00000 A7	1,00000 A7	1,00000 A7	
997	3712000031	Einsatzkraft	37	1,00000 A7	1,00000 A7	1,00000 A7	
998	3712000032	Einsatzkraft	37	1,00000 A7	1,00000 A7	1,00000 A7	
999	3712000033	Einsatzkraft	37	1,00000 A7	1,00000 A7	1,00000 A7	
1000	3712000034	Einsatzkraft	37	1,00000 A7	1,00000 A7	1,00000 A7	

Lfd.Nr.	Bezeichnung der Stelle Amts-/Funktionsbezeichnung	HHGI.	Anzahl und Bewertung im Vorjahr	Tatsächliche Besetzung am 30.6.2021	Anzahl und Bewertung im lfd. Haushaltsjahr 2022	Stellenplanvermerke/ Bemerkungen
1	2	3	4	5	6	7
1001	3712000035 Einsatzkraft	37	1,00000 A7	1,00000 A7	1,00000 A7	
1002	3712000036 Einsatzkraft	37	1,00000 A7	1,00000 A7	1,00000 A7	
1003	3712000037 Einsatzkraft	37	1,00000 A7	1,00000 A7	1,00000 A7	
1004	3712000038 Einsatzkraft	37	1,00000 A7	1,00000 A7	1,00000 A7	
1005	3712000039 Einsatzkraft	37	1,00000 A7	1,00000 A7	1,00000 A7	
1006	3712000040 Einsatzkraft	37	1,00000 A7	1,00000 A7	1,00000 A7	
1007	3712000041 Einsatzkraft	37	1,00000 A7	0,00000	1,00000 A7	
1008	3712000042 Einsatzkraft	37	1,00000 A7	1,00000 A7	1,00000 A7	
1009	3712000043 Einsatzkraft	37	1,00000 A7	1,00000 A7	1,00000 A7	
1010	3712000045 Einsatzkraft	37	1,00000 A7	1,00000 A7	1,00000 A7	
1011	3712000046 Einsatzkraft	37	1,00000 A7	1,00000 A7	1,00000 A7	
1012	3712000047 Einsatzkraft	37	1,00000 A7	1,00000 A7	1,00000 A7	
1013	3712000048 Einsatzkraft	37	1,00000 A7	1,00000 A7	1,00000 A7	
1014	3712000049 Einsatzkraft	37	1,00000 A7	1,00000 A7	1,00000 A7	
1015	3712000050 Einsatzkraft	37	1,00000 A7	1,00000 A7	1,00000 A7	
1016	3712000051 Einheitsführer/in	37			1,00000 A9mD	Ref. KK 100%
1017	3712000052 Einheitsführer/in	37			1,00000 A9mD	Ref. KK 100%
1018	3712000053 Einheitsführer/in	37			1,00000 A9mD	Ref. KK 100%
Zwischensumme			49,00000	47,00000	52,00000	

37 13 - Wachbezirk III

1019	3713000001 Wachbezirksleiter/in	37	1,00000 A12	1,00000 A12	1,00000 A12	
1020	3713000002 Einheitsführer/in	37	1,00000 A9Z	1,00000 A9Z	1,00000 A9Z	
1021	3713000003 Einheitsführer/in	37	1,00000 A9Z	1,00000 A9Z	1,00000 A9Z	
1022	3713000004 Einheitsführer/in	37	1,00000 A9Z	1,00000 A9Z	1,00000 A9Z	
1023	3713000005 Einheitsführer/in	37	1,00000 A9mD	1,00000 A9mD	1,00000 A9mD	
1024	3713000006 Einheitsführer/in	37	1,00000 A9mD	1,00000 A9mD	1,00000 A9mD	
1025	3713000007 Einheitsführer/in	37	1,00000 A9mD	1,00000 A9mD	1,00000 A9mD	
1026	3713000008 Einheitsführer/in	37	1,00000 A9mD	1,00000 A8	1,00000 A9mD	
1027	3713000009 Einheitsführer/in	37	1,00000 A9mD	1,00000 A8	1,00000 A9mD	
1028	3713000010 Einheitsführer/in	37	1,00000 A9mD	1,00000 A8	1,00000 A9mD	
1029	3713000011 Einheitsführer/in	37	1,00000 A9mD	1,00000 A8	1,00000 A9mD	
1030	3713000012 Einheitsführer/in	37	1,00000 A9mD	1,00000 A9mD	1,00000 A9mD	
1031	3713000013 Einheitsführer/in	37	1,00000 A9mD	1,00000 A8	1,00000 A9mD	
1032	3713000014 Einsatzkraft mZ	37	1,00000 A8	0,00000	1,00000 A8	
1033	3713000015 Einsatzkraft mZ	37	1,00000 A8	1,00000 A8	1,00000 A8	

Lfd.Nr.	Bezeichnung der Stelle Amts-/Funktionsbezeichnung	HHGI.	Anzahl und Bewertung im Vorjahr	Tatsächliche Besetzung am 30.6.2021	Anzahl und Bewertung im lfd. Haushaltsjahr 2022	Stellenplanvermerke/ Bemerkungen
1	2	3	4	5	6	7
1034	3713000016 Einheitsführer/in	37	1,00000 A8	0,00000	1,00000 A8	
1035	3713000017 Einsatzkraft mZ	37	1,00000 A8	1,00000 A7	1,00000 A8	
1036	3713000018 Einsatzkraft mZ	37	1,00000 A8	1,00000 A8	1,00000 A8	
1037	3713000019 Einsatzkraft mZ	37	1,00000 A8	1,00000 A8	1,00000 A8	
1038	3713000020 Einsatzkraft	37	1,00000 A7	1,00000 A7	1,00000 A7	
1039	3713000021 Einsatzkraft	37	1,00000 A7	1,00000 A7	1,00000 A7	
1040	3713000022 Einsatzkraft	37	1,00000 A7	1,00000 A7	1,00000 A7	
1041	3713000023 Einsatzkraft	37	1,00000 A7	1,00000 A7	1,00000 A7	
1042	3713000024 Einsatzkraft	37	1,00000 A7	1,00000 A7	1,00000 A7	
1043	3713000025 Einsatzkraft	37	1,00000 A7	1,00000 A7	1,00000 A7	
1044	3713000026 Einsatzkraft	37	1,00000 A7	1,00000 A7	1,00000 A7	
1045	3713000027 Einsatzkraft	37	1,00000 A7	1,00000 A7	1,00000 A7	
1046	3713000028 Einsatzkraft	37	1,00000 A7	0,78000 A7	1,00000 A7	
1047	3713000029 Einsatzkraft	37	1,00000 A7	1,00000 A7	1,00000 A7	
1048	3713000030 Einsatzkraft	37	1,00000 A7	1,00000 A7	1,00000 A7	
1049	3713000031 Einsatzkraft	37	1,00000 A7	1,00000 A7	1,00000 A7	
1050	3713000032 Einsatzkraft	37	1,00000 A7	1,00000 A7	1,00000 A7	
1051	3713000033 Einsatzkraft	37	1,00000 A7	1,00000 A7	1,00000 A7	
1052	3713000034 Einsatzkraft	37	1,00000 A7	1,00000 A7	1,00000 A7	
1053	3713000035 Einsatzkraft	37	1,00000 A7	1,00000 A7	1,00000 A7	
1054	3713000036 Einsatzkraft	37	1,00000 A7	1,00000 A7	1,00000 A7	
1055	3713000037 Einsatzkraft	37	1,00000 A7	1,00000 A7	1,00000 A7	
1056	3713000038 Einsatzkraft	37	1,00000 A7	1,00000 A7	1,00000 A7	
1057	3713000039 Einsatzkraft	37	1,00000 A7	1,00000 A7	1,00000 A7	
1058	3713000040 Einsatzkraft	37	1,00000 A7	1,00000 A7	1,00000 A7	
1059	3713000041 Einsatzkraft	37	1,00000 A7	1,00000 A7	1,00000 A7	
1060	3713000042 Einsatzkraft	37	1,00000 A7	1,00000 A7	1,00000 A7	
1061	3713000043 Einsatzkraft	37	1,00000 A7	1,00000 A7	1,00000 A7	
1062	3713000044 Einsatzkraft	37	1,00000 A7	1,00000 A7	1,00000 A7	
1063	3713000045 Einsatzkraft	37	1,00000 A7	1,00000 A7	1,00000 A7	
1064	3713000046 Einsatzkraft	37	1,00000 A7	1,00000 A7	1,00000 A7	
1065	3713000047 Einsatzkraft	37	1,00000 A7	1,00000 A7	1,00000 A7	
1066	3713000048 Einsatzkraft	37	1,00000 A7	1,00000 A7	1,00000 A7	
1067	3713000049 Einsatzkraft	37	1,00000 A7	1,00000 A7	1,00000 A7	
1068	3713000050 Einsatzkraft	37	1,00000 A7	1,00000 A7	1,00000 A7	
1069	3713000051 Einsatzkraft	37	1,00000 A7	1,00000 A7	1,00000 A7	
1070	3713000052 Einsatzkraft	37	1,00000 A7	1,00000 A7	1,00000 A7	

Lfd.Nr.	Bezeichnung der Stelle Amts-/Funktionsbezeichnung	HHGI.	Anzahl und Bewertung im Vorjahr	Tatsächliche Besetzung am 30.6.2021	Anzahl und Bewertung im lfd. Haushaltsjahr 2022	Stellenplanvermerke/ Bemerkungen
1	2	3	4	5	6	7
1071	3713000053 Einsatzkraft	37	1,00000 A7	1,00000 A7	1,00000 A7	
1072	3713000054 Einsatzkraft	37	1,00000 A7	1,00000 A7	1,00000 A7	
1073	3713000055 Einsatzkraft	37	1,00000 A7	1,00000 A7	1,00000 A7	
1074	3713000056 Einheitsführer/in	37			1,00000 A9mD	Ref. KK 100%
1075	3713000057 Einheitsführer/in	37			1,00000 A9mD	Ref. KK 100%
1076	3713000058 Einheitsführer/in	37			1,00000 A9mD	Ref. KK 100%
1077	3713000099 Einsatzkraft	37	1,00000 A7	0,00000		
Zwischensumme			56,00000	52,78000	58,00000	

1078	3714000001	Einheitsführer/in mZ	37	1,00000 A9Z	1,00000 A9Z	
1079	3714000002	Einheitsführer/in mZ	37	1,00000 A9Z	1,00000 A9Z	
1080	3714000003	Einheitsführer/in mZ	37	1,00000 A9Z	1,00000 A9Z	
1081	3714000004	Einheitsführer/in mZ	37	1,00000 A9Z	1,00000 A9mD	
1082	3714000006	Einheitsführer/in	37	1,00000 A9mD	1,00000 A9mD	
1083	3714000007	Einheitsführer/in	37	1,00000 A9mD	1,00000 A9mD	
1084	3714000008	Einheitsführer/in	37	1,00000 A9mD	1,00000 A9mD	
1085	3714000009	Einheitsführer/in	37	1,00000 A9mD	1,00000 A7	
1086	3714000010	Einheitsführer/in	37	1,00000 A9mD	1,00000 A9mD	
1087	3714000011	Einheitsführer/in	37	1,00000 A9mD	1,00000 A8	
1088	3714000012	Einheitsführer/in	37	1,00000 A9mD	0,00000	
1089	3714000013	Einheitsführer/in	37	1,00000 A9mD	1,00000 A9mD	
1090	3714000014	Einheitsführer/in	37	1,00000 A9mD	1,00000 A7	
1091	3714000015	Einheitsführer/in	37	1,00000 A9mD	0,00000	
1092	3714000016	Einheitsführer/in	37	1,00000 A9mD	1,00000 A9mD	
1093	3714000017	Einheitsführer/in	37	1,00000 A9mD	0,00000	
1094	3714000018	Einheitsführer/in	37	1,00000 A9mD	1,00000 A9mD	
1095	3714000019	Einheitsführer/in	37	1,00000 A9mD	1,00000 A9mD	
1096	3714000020	Einheitsführer/in	37	1,00000 A9mD	1,00000 A9mD	
1097	3714000021	Einheitsführer/in	37	1,00000 A9mD	1,00000 A9mD	
1098	3714000022	Einheitsführer/in	37	1,00000 A9mD	1,00000 A9mD	
1099	3714000023	Einheitsführer/in	37	1,00000 A9mD	1,00000 A9mD	
1100	3714000024	Einheitsführer/in	37	1,00000 A9mD	1,00000 A9mD	
1101	3714000025	Einheitsführer/in	37	1,00000 A9mD	1,00000 A7	
1102	3714000026	Einheitsführer/in	37	1,00000 A9mD	1,00000 A9	
1103	3714000027	Einheitsführer/in	37	1,00000 A9mD	0,00000	
Zwischensumme			26,00000	22,00000	0,00000	

Mandant	001	Hanse- und Universitätsstadt Rostock	Stellenplan 2022	Zeitraum	01.01.2022	
Abrechnungskreis				Seite	- 46 -	
				Stand	17.05.2022 16:22:37	P&I LOGA
				gedruckt	17.05.2022 16:22:37	P&I LOGA Rel.22.2/1.382 / X1.11 /P1.157

Lfd.Nr.	Bezeichnung der Stelle Amts-/Funktionsbezeichnung	HHGI.	Anzahl und Bewertung im Vorjahr	Tatsächliche Besetzung am 30.6.2021	Anzahl und Bewertung im lfd. Haushaltsjahr 2022	Stellenplanvermerke/ Bemerkungen
1	2	3	4	5	6	7

37 15 - Leitstelle

1104	3715000001	Leitstellenleiter/in	37	1,00000	A11	1,00000	A11	1,00000	A11	
1105	3715000002	Einheitsführer/in mZ	37	1,00000	A9Z	0,00000		1,00000	A9Z	
1106	3715000003	Einheitsführer/in mZ	37	1,00000	A9Z	1,00000	A9Z	1,00000	A9Z	
1107	3715000004	Einheitsführer/in mZ	37	1,00000	A9Z	1,00000	A9Z	1,00000	A9Z	
1108	3715000005	Einheitsführer/in mZ	37	1,00000	A9Z	1,00000	A9Z	1,00000	A9Z	
1109	3715000006	Einheitsführer/in	37	1,00000	A9mD	1,00000	A9mD	1,00000	A9mD	
1110	3715000007	Einheitsführer/in	37	1,00000	A9mD	1,00000	A9mD	1,00000	A9mD	
1111	3715000008	Einheitsführer/in	37	1,00000	A9mD	1,00000	A9mD	1,00000	A9mD	
1112	3715000009	Einheitsführer/in	37	1,00000	A9mD	1,00000	A9mD	1,00000	A9mD	
1113	3715000010	Einsatzkraft mZ	37	1,00000	A8	1,00000	A8	1,00000	A8	
1114	3715000011	Einsatzkraft mZ	37	1,00000	A8	1,00000	A8	1,00000	A8	
1115	3715000012	Einsatzkraft mZ	37	1,00000	A8	1,00000	A8	1,00000	A8	
1116	3715000013	Einsatzkraft mZ	37	1,00000	A8	1,00000	A7	1,00000	A8	
1117	3715000014	Einsatzkraft mZ	37	1,00000	A8	1,00000	A8	1,00000	A8	
1118	3715000015	Einsatzkraft mZ	37	1,00000	A8	1,00000	A8	1,00000	A8	
1119	3715000016	Einsatzkraft mZ	37	1,00000	A8	1,00000	A8	1,00000	A8	
1120	3715000017	Einheitsführer/in	37	1,00000	A9mD	1,00000	A9mD	1,00000	A9mD	
1121	3715000018	SB Leitstelle	37	1,00000	A9Z	1,00000	A9Z	1,00000	A9Z	
1122	3715000019	Einsatzkraft mZ	37	1,00000	A8	1,00000	A8	1,00000	A8	
1123	3715000020	Einsatzkraft mZ	37	1,00000	A8	1,00000	A8	1,00000	A8	
1124	3715000021	Einsatzkraft mZ	37	1,00000	A8	1,00000	A8	1,00000	A8	
1125	3715000022	Einsatzkraft mZ	37	1,00000	A8	1,00000	A8	1,00000	A8	
Zwischensumme				22,00000		21,00000		22,00000		

37 20 - Abt. Einsatzvorbereitung

1126	3720000001	Abteilungsleiter/in	37	1,00000	A13	1,00000	A12	1,00000	A13	
1127	3720000002	Projektmanager/in	37			0,00000		1,00000	09c	
1128	3720000003	Projektmanager/in	37			0,00000		1,00000	A10	
Zwischensumme				1,00000		1,00000		3,00000		

37 21 - SG Einsatzplanung

1129	3721000001	Sachgebietsleiter/in	37	1,00000	A12	0,00000		1,00000	A12	
1130	3721000002	SB Ereignisplanung	37	1,00000	A11	1,00000	A11	1,00000	A11	
1131	3721000003	SB Objektplanung	37	1,00000	A10	1,00000	A10	1,00000	A10	

Lfd.Nr.	Bezeichnung der Stelle Amts-/Funktionsbezeichnung	HHGI.	Anzahl und Bewertung im Vorjahr	Tatsächliche Besetzung am 30.6.2021	Anzahl und Bewertung im lfd. Haushaltsjahr 2022	Stellenplanvermerke/ Bemerkungen
1	2	3	4	5	6	7
1132	3721000004 SB Datenerfassung	37	1,00000 A9mD	1,00000 A9mD	1,00000 A9mD	
Zwischensumme			4,00000	3,00000	4,00000	

37 22 - SG Bevölkerungsschutz

1133	3722000001 Sachgebietsleiter/in	37	1,00000 A11	1,00000 A11	1,00000 A11	
1134	3722000002 SB Externe Notfallplanung	37	1,00000 A10	1,00000 A10	1,00000 A10	
1135	3722000003 SB Interne Notfallplanung	37	1,00000 A10	1,00000 A9	1,00000 A10	
1136	3722000004 Sachbearbeiter/in	37	1,00000 A9mD	1,00000 A8	1,00000 A9mD	
Zwischensumme			4,00000	4,00000	4,00000	

37 30 - Abt. Aus- und Fortbildung

1137	3730000001 Abteilungsleiter/in	37	1,00000 A12	1,00000 A12	1,00000 A12	
1138	3730000002 SB/Fahrlehrer/in	37	1,00000 A9mD	1,00000 A9	1,00000 A9mD	
Zwischensumme			2,00000	2,00000	2,00000	

37 31 - SG Lehrbetrieb Feuerwehr

1139	3731000001 Sachgebietsleiter/in	37	1,00000 A11	1,00000 A11	1,00000 A11	
1140	3731000002 Sachbearbeiter/in	37	1,00000 A10	1,00000 A10	1,00000 A10	
1141	3731000003 Sachbearbeiter/in	37	1,00000 A10	1,00000 A10	1,00000 A10	
Zwischensumme			3,00000	3,00000	3,00000	

37 32 - Brandmeisterausbildung

1142	3732000001 Sachgebietsleiter/in	37	1,00000 A11	1,00000 A11	1,00000 A11	ReS
1143	3732000002 Sachbearbeiter/in	37	1,00000 A10	1,00000 A10	1,00000 A10	
1144	3732000003 Sachbearbeiter/in	37	1,00000 A9mD	0,00000	1,00000 A9mD	ReS
1145	3732000004 Sachbearbeiter/in	37	1,00000 06	1,00000 06	1,00000 06	ReS
1146	3732000005 Sachbearbeiter/in	37	1,00000 A9Z	1,00000 A9Z	1,00000 A9Z	ReS
1147	3732000006 SB Technischer Service	37	1,00000 07	1,00000 07	1,00000 07	
Zwischensumme			6,00000	5,00000	6,00000	

37 40 - Abt. Technik

1148	3740000001 Abteilungsleiter/in	37	1,00000 A13	1,00000 A13	1,00000 A13	
Zwischensumme			1,00000	1,00000	1,00000	

Lfd.Nr.	Bezeichnung der Stelle Amts-/Funktionsbezeichnung	HHGI.	Anzahl und Bewertung im Vorjahr	Tatsächliche Besetzung am 30.6.2021	Anzahl und Bewertung im lfd. Haushaltsjahr 2022	Stellenplanvermerke/ Bemerkungen
1	2	3	4	5	6	7

37 41 - SG Kfz-Technik

1149	3741000001	Sachgebietsleiter/in	37	1,00000	A11	1,00000	A11	1,00000	A11	
1150	3741000002	Sachbearbeiter/in	37	1,00000	A10	1,00000	A10	1,00000	A10	
1151	3741000003	Sachbearbeiter/in	37	1,00000	A9mD	1,00000	A9mD	1,00000	A9mD	
1152	3741000004	SB Gefahrenabwehr Technik See	37	1,00000	A10	1,00000	A10	1,00000	A10	

Zwischensumme

4,00000

4,00000

4,00000

37 42 - SG Geräte, Schutzausrüstung

1153	3742000001	Sachgebietsleiter/in	37	1,00000	A11	1,00000	A9	1,00000	A11	
1154	3742000002	SB Werkstatt/Atenschutz	37	1,00000	A9mD	1,00000	A9mD	1,00000	A9mD	
1155	3742000004	Sachbearbeiter/in	37	1,00000	A7	1,00000	A7	1,00000	A7	
1156	3742000005	Sachbearbeiter/in	37	1,00000	A8	1,00000	A8	1,00000	A8	
1157	3742000006	Sachbearbeiter/in	37	1,00000	A10	0,00000		1,00000	A10	

Zwischensumme

5,00000

4,00000

5,00000

37 43 - SG IuK

1158	3743000001	Sachgebietsleiter/in	37	1,00000	11	1,00000	11	1,00000	12	
1159	3743000002	Sachbearbeiter/in Funk	37	1,00000	A10	1,00000	A10	1,00000	A10	
1160	3743000003	IT-Systembetreuer/in	37	1,00000	11	1,00000	11	1,00000	11	
1161	3743000004	SB/IT-Betreuer/in	37	1,00000	A9mD	1,00000	A9mD	1,00000	A9mD	
1162	3743000005	IT-Systembetreuer/in	37	1,00000	11	0,00000		1,00000	11	

Zwischensumme

5,00000

4,00000

5,00000

37 44 - Sachgebiet Technischer Service

1163	3744000001	Sachgebietsleiter/in	37	1,00000	09b	1,00000	09b	1,00000	09b	
1164	3744000002	SB Technischer Service	37	1,00000	07	1,00000	07	1,00000	07	
1165	3744000003	SB Technischer Service	37	1,00000	07	1,00000	07	1,00000	07	
1166	3744000004	SB Technischer Service	37	1,00000	A7	1,00000	A7	1,00000	A7	
1167	3744000005	SB Technischer Service	37	1,00000	A7	1,00000	A7	1,00000	A7	
1168	3744000006	SB Technischer Service	37	1,00000	A7	1,00000	A7	1,00000	A7	

Zwischensumme

6,00000

6,00000

6,00000

Mandant	001	Hanse- und Universitätsstadt Rostock	Stellenplan 2022	Zeitraum	01.01.2022		
Abrechnungskreis				Seite	- 49 -		
				Stand	17.05.2022 16:22:37	P&I LOGA	
				gedruckt	17.05.2022 16:22:37	P&I LOGA Rel.22.2/1.382 / X1.11 /P1.157	

Lfd.Nr.	Bezeichnung der Stelle Amts-/Funktionsbezeichnung	HHGI.	Anzahl und Bewertung im Vorjahr	Tatsächliche Besetzung am 30.6.2021	Anzahl und Bewertung im lfd. Haushaltsjahr 2022	Stellenplanvermerke/ Bemerkungen
1	2	3	4	5	6	7

37 50 - Abt. Vorbeugender Brandschutz

1169	3750000002	SB Brandschutzerziehung	37	0,75000 08	0,75000 08	0,75000 08	Tz 29,62 Std
1170	3750000003	SB Brandschutzerziehung	37	0,75000 08	0,75000 08	0,75000 08	Tz 29,62 Std
1171	3750000004	SB Bau	37	1,00000 A11	1,00000 A10	1,00000 A11	
Zwischensumme				2,50000	2,50000	2,50000	

37 51 - SG Baulicher Brandschutz

1172	3751000001	Sachgebietsleiter/in	37	1,00000 A12	1,00000 A12	1,00000 A12	
1173	3751000002	Sachbearbeiter/in	37	1,00000 A11	1,00000 A11	1,00000 A11	
1174	3751000003	Sachbearbeiter/in	37	1,00000 A11	1,00000 A11	1,00000 A11	
1175	3751000004	Sachbearbeiter/in	37	1,00000 A10	1,00000 A10	1,00000 A10	
Zwischensumme				4,00000	4,00000	4,00000	

37 52 - SG Brandverhütungsschau, BMA

1176	3752000001	Sachgebietsleiter/in	37	1,00000 A11	1,00000 A11	1,00000 A11	
1177	3752000002	SB Brandmeldeanlagen	37	1,00000 A10	1,00000 A10	1,00000 A10	
1178	3752000003	SB Brandverhütungsschau	37	1,00000 A9mD	1,00000 A9mD	1,00000 A9mD	
1179	3752000004	SB Brandverhütungsschau	37	1,00000 A9mD	1,00000 A9mD	1,00000 A9mD	
Zwischensumme				4,00000	4,00000	4,00000	

37 60 - Abt. Verwaltung

1180	3760000001	Abteilungsleiter/in	37	1,00000 12	1,00000 12	1,00000 12	
1181	3760000002	Assistenzkraft	37	1,00000 05	0,87500 06	1,00000 05	
1182	3760000003	Sachbearbeiter/in	37	1,00000 09c	1,00000 09c	1,00000 09c	
1183	3760000004	Sachbearbeiter/in	37	1,00000 09c	0,87500 09c	1,00000 09c	
Zwischensumme				4,00000	3,75000	4,00000	

37 61 - SG Finanzen

1184	3761000001	Sachgebietsleiter/in	37	1,00000 11	1,00000 11	1,00000 11	
1185	3761000002	Sachbearbeiter/in	37	1,00000 09a	1,00000 09a	1,00000 09a	
1186	3761000003	Sachbearbeiter/in	37	1,00000 07	1,00000 07	1,00000 07	
1187	3761000004	Sachbearbeiter/in	37	1,00000 07	0,82500 07	1,00000 07	
1188	3761000005	Sachbearbeiter/in	37	1,00000 07			
1189	3761000007	SB Anlagenrechnung	37	1,00000 09a	1,00000 09a	1,00000 09a	

Lfd.Nr.	Bezeichnung der Stelle Amts-/Funktionsbezeichnung	HHGI.	Anzahl und Bewertung im Vorjahr	Tatsächliche Besetzung am 30.6.2021	Anzahl und Bewertung im lfd. Haushaltsjahr 2022	Stellenplanvermerke/ Bemerkungen
1	2	3	4	5	6	7
1190	3761000008 SB Anlagenrechnung	37	1,00000 09a	1,00000 09a	1,00000 09a	
1191	3761000009 Sachbearbeiter/in	37	1,00000 07	1,00000 07	1,00000 07	
Zwischensumme			8,00000	6,82500	7,00000	

40 - Schulverwaltungsamt

1192	4000000001 Amtsleiter/in	40	1,00000 15	1,00000 15	1,00000 15	
1193	4000000002 Assistentkraft	40	1,00000 05	1,00000 05	1,00000 05	mZ
Zwischensumme			2,00000	2,00000	2,00000	

40 01 - Stadtmedienkompetenzzentrum

1194	4001000001 Leiter/in Stadtmedienkompetenzzentrum	40	1,00000 11	0,00000	1,00000 11	
1195	4001000002 Sachbearbeiter/in IT	40	1,00000 10	1,00000 10	1,00000 10	
1196	4001000003 Sachbearbeiter/in Medienpädagoge/in	40	1,00000 09c	1,00000 09c	1,00000 09c	
1197	4001000004 IT-Betreuer/in	40	1,00000 11	1,00000 11	1,00000 11	
Zwischensumme			4,00000	3,00000	4,00000	

40 10 Abt. Finanzen und Berichtswesen

1198	4010000001 Abteilungsleiter/in	40	1,00000 11	1,00000 11	1,00000 12	
1199	4010000002 SB Haushalt	40	1,00000 08	1,00000 08	1,00000 08	
1200	4010000003 SB Haushalt	40	1,00000 09a	1,00000 09a	1,00000 09a	
1201	4010000004 SB Haushalt	40	1,00000 A8	1,00000 A8	1,00000 A8	
1202	4010000005 SB Schullastenausgleich	40		1,00000 05	1,00000 09a	
1203	4010000006 SB Haushalt	40	1,00000 08	1,00000 08	0,50600 08	Tz 20,24 Std befr. 0,506 (1,000) 01/22-09/22
1204	4010000007 SB Haushalt	40	1,00000 08	1,00000 08	1,00000 08	
1205	4010000008 SB Anlagenrechnung	40	1,00000 09a	1,00000 09a	1,00000 09a	ATZ-BM2 Freiphase 07/20-07/22
1206	4010000010 SB Anlagenrechnung	40	1,00000 09a	1,00000 09a	1,00000 09a	
1207	4010000012 Sachbearbeiter/in	40	1,00000 09b	1,00000 09b	1,00000 09b	
1208	4010000013 Sachbearbeiter/in	40	1,00000 06	1,00000 06	1,00000 06	
1209	4010000014 SB Haushalt	40			1,00000 09a	
1210	4010000016 SB Haushalt	40			0,83300 08	Tz 32,90 Std 0,83300* KW 31.08.2022 befr. 01/22-09/22
1211	4010000908 SB Anlagenrechnung	40	0,40000 09a	0,40000 09a	0,40000 09a	Tz 15,80 Std 0,40000* KW 30.06.2022 befr. 0,400 07/20-07/22 für 401000008

Lfd.Nr.	Bezeichnung der Stelle Amts-/Funktionsbezeichnung	HHGI.	Anzahl und Bewertung im Vorjahr	Tatsächliche Besetzung am 30.6.2021	Anzahl und Bewertung im lfd. Haushaltsjahr 2022	Stellenplanvermerke/ Bemerkungen
1	2	3	4	5	6	7
1212	4010000910 SB Anlagenrechnung	40	0,50000 09a	0,50000 09a		
Zwischensumme			10,90000	11,90000	12,73900	

40 20 - Abt. Schul- und Sportstättenplanung

1213	4020000001 Abteilungsleiter/in	40	1,00000 13	1,00000 13	1,00000 13	
1214	4020000003 Sachbearbeiter/in	40	1,00000 11	1,00000 11	1,00000 11	
1215	4020000004 Sachbearbeiter/in	40	1,00000 09a	1,00000 09a	1,00000 09a	
1216	4020000005 Sachbearbeiter/in	40	1,00000 09a	0,75000 09a	0,75000 09a	Tz 30,00 Std befr. 0,750 (1,000) 01/22-09/22
1217	4020000006 Sachbearbeiter/in	40	1,00000 09c	1,00000 09c	1,00000 09c	
1218	4020000007 Sachbearbeiter/in	40	1,00000 09c	1,00000 09c	1,00000 09c	
1219	4020000008 SB/Assistenzkraft	40	1,00000 05	1,00000 05	1,00000 05	
1220	4020000009 Sachbearbeiter/in	40	1,00000 09a	1,00000 09a	1,00000 09a	
1221	4020000010 SB Schadensmeldung	40	1,00000 05	1,00000 05	1,00000 05	
1222	4020000011 Sachbearbeiter/in	40			1,00000 09c	
1223	4020000012 SB Investition/Instandhaltung	40			1,00000 11	
Zwischensumme			9,00000	8,75000	10,75000	

1224	4030000001 Abteilungsleiter/in	40	1,00000 12			
1225	4030000003 Assistenzkraft	40	1,00000 05			
1226	4030000004 Sachbearbeiter/in	40	1,00000 09a			
Zwischensumme			3,00000	0,00000	0,00000	

40 30 - Abteilung Schulorganisation

1227	4030000001 Abteilungsleiter/in	40		1,00000 12	1,00000 12	
1228	4030000003 Assistenzkraft	40		1,00000 05	1,00000 05	
Zwischensumme			0,00000	2,00000	2,00000	

40 31 - SG Vergabestelle

1229	4031000001 SGL/Innenplaner/in	40		0,00000	1,00000 11	
1230	4031000002 Sachbearbeiter/in	40		1,00000 09a	1,00000 09c	
1231	4031000003 Sachbearbeiter/in	40		1,00000 09a	1,00000 09c	
1232	4031000004 Sachbearbeiter/in	40		1,00000 09c	1,00000 09c	
Zwischensumme			0,00000	3,00000	4,00000	

Lfd.Nr.	Bezeichnung der Stelle Amts-/Funktionsbezeichnung	HHGI.	Anzahl und Bewertung im Vorjahr	Tatsächliche Besetzung am 30.6.2021	Anzahl und Bewertung im lfd. Haushaltsjahr 2022	Stellenplanvermerke/ Bemerkungen
1	2	3	4	5	6	7

1233	4032000001	Sachgebietsleiter/in	40	1,00000	A11				
1234	4032000002	Sachbearbeiter/in	40	1,00000	09a				
1235	4032000003	Sachbearbeiter/in	40	1,00000	09a				
1236	4032000004	Sachbearbeiter/in	40	1,00000	09a				
1237	4032000005	Sachbearbeiter/in	40	1,00000	05				
1238	4032000006	Sachbearbeiter/in	40	1,00000	09a				
1239	4032000007	Sachbearbeiter/in	40	1,00000	09a				
1240	4032000008	SB Schülerbeförderung	40	1,00000	08				
1241	4032000009	Sachbearbeiter/in	40	1,00000	09a				
1242	4032000011	SGL/Innenplaner/in	40	1,00000	11				
Zwischensumme				10,00000		0,00000		0,00000	

40 32 - SG Schulorganisation

1243	4032000001	Sachgebietsleiter/in	40		1,00000	11	1,00000	A11	
1244	4032000002	Sachbearbeiter/in	40		1,00000	09a	0,91100	09a	Tz 35,98 Std befr. 0,911 (1,000) 01/22-09/22
1245	4032000003	Sachbearbeiter/in	40		1,00000	09a	1,00000	09a	
1246	4032000004	Sachbearbeiter/in	40		1,00000	08	1,00000	08	
1247	4032000005	Sachbearbeiter/in	40		1,00000	05	1,00000	05	
1248	4032000006	Sachbearbeiter/in	40		1,00000	09a	1,00000	09a	
Zwischensumme				0,00000	6,00000		5,91100		

1249	4032100001	Schulsekretär/in	40	1,00000	05				
1250	4032100002	Schulsekretär/in	40	1,00000	05				
1251	4032100003	Schulsekretär/in	40	1,00000	05				
1252	4032100004	Schulsekretär/in	40	1,00000	05				
1253	4032100005	Schulsekretär/in	40	1,00000	05				
1254	4032100006	Schulsekretär/in	40	1,00000	05				
1255	4032100007	Schulsekretär/in	40	1,00000	05				
1256	4032100008	Schulsekretär/in	40	1,00000	05				
1257	4032100009	Schulsekretär/in	40	1,00000	05				
1258	4032100010	Schulsekretär/in	40	1,00000	05				
1259	4032100011	Schulsekretär/in	40	1,00000	05				

Lfd.Nr.	Bezeichnung der Stelle Amts-/Funktionsbezeichnung	HHGI.	Anzahl und Bewertung im Vorjahr	Tatsächliche Besetzung am 30.6.2021	Anzahl und Bewertung im lfd. Haushaltsjahr 2022	Stellenplanvermerke/ Bemerkungen
1	2	3	4	5	6	7
1260	4032100012 Schulsekretär/in	40	1,00000 05			
1261	4032100013 Schulsekretär/in	40	1,00000 05			
1262	4032100014 Schulsekretär/in	40	1,00000 05			
1263	4032100015 Schulsekretär/in	40	1,00000 05			
1264	4032100016 Schulsekretär/in	40	1,00000 05			
1265	4032100017 Schulsekretär/in	40	1,00000 05			
1266	4032100018 Schulsekretär/in	40	1,00000 05			
1267	4032100019 Schulsekretär/in	40	1,00000 05			
1268	4032100020 Schulsekretär/in	40	1,00000 05			
1269	4032100021 Schulsekretär/in	40	1,00000 05			
1270	4032100022 Schulsekretär/in	40	1,00000 05			
1271	4032100023 Schulsekretär/in	40	1,00000 05			
1272	4032100024 Schulsekretär/in	40	1,00000 05			
1273	4032100025 Schulsekretär/in	40	1,00000 05			
1274	4032100026 Schulsekretär/in	40	1,00000 05			
1275	4032100027 Schulsekretär/in	40	1,00000 05			
1276	4032100028 Schulsekretär/in	40	1,00000 05			
1277	4032100029 Schulsekretär/in	40	1,00000 05			
1278	4032100030 Schulsekretär/in	40	1,00000 05			
1279	4032100031 Schulsekretär/in	40	1,00000 05			
1280	4032100032 Schulsekretär/in	40	1,00000 05			
1281	4032100033 Schulsekretär/in	40	1,00000 05			
1282	4032100034 Schulsekretär/in	40	1,00000 05			
1283	4032100035 Schulsekretär/in	40	1,00000 05			
1284	4032100036 Schulsekretär/in	40	1,00000 05			
1285	4032100037 Schulsekretär/in	40	1,00000 05			
1286	4032100038 Schulsekretär/in	40	1,00000 05			
1287	4032100039 Schulsekretär/in	40	1,00000 05			
1288	4032100040 Schulsekretär/in	40	1,00000 05			
1289	4032100041 Schulsekretär/in	40	1,00000 05			
1290	4032100042 Schulsekretär/in	40	1,00000 05			
1291	4032100043 Schulsekretär/in	40	1,00000 05			
1292	4032100044 Schulsekretär/in	40	1,00000 05			
1293	4032100045 Schulsekretär/in	40	1,00000 05			
1294	4032100046 Schulsekretär/in	40	1,00000 05			
1295	4032100047 Schulsekretär/in	40	1,00000 05			
1296	4032100048 Schulsachbearbeiter/in	40	1,00000 05			

Lfd.Nr.	Bezeichnung der Stelle Amts-/Funktionsbezeichnung	HHGI.	Anzahl und Bewertung im Vorjahr	Tatsächliche Besetzung am 30.6.2021	Anzahl und Bewertung im lfd. Haushaltsjahr 2022	Stellenplanvermerke/ Bemerkungen
1	2	3	4	5	6	7
1297	4032100049	Schulsekretär/in	40	1,00000 05		
1298	4032100050	Schulsekretär/in	40	0,45000 05		
1299	4032100051	Schulsekretär/in	40	1,00000 05		
1300	4032100052	Schulsekretär/in	40	1,00000 05		
1301	4032100053	Schulsekretär/in	40	1,00000 05		
1302	4032100054	Schulsekretär/in	40	1,00000 05		
1303	4032100055	Schulsekretär/in	40	1,00000 05		
1304	4032100056	Schulsekretär/in	40	1,00000 05		
1305	4032100057	Schulsekretär/in	40	0,85000 05		
1306	4032100059	Schulsekretär/in	40	1,00000 05		
1307	4032100060	Schulsekretär/in	40	1,00000 05		
1308	4032100061	Schulsekretär/in	40	1,00000 05		
1309	4032100062	Schulsekretär/in	40	1,00000 05		
1310	4032100063	Schulsekretär/in	40	1,00000 05		
1311	4032100065	Schulsekretär/in	40	1,00000 05		
1312	4032100066	Schulsekretär/in	40	1,00000 05		
1313	4032100958	Sachbearbeiter/in	40	0,10000 05		
Zwischensumme			63,40000	0,00000	0,00000	

40 32 100 - Schulsekretariate

1314	4032100001	Schulsekretär/in	40	1,00000 05	1,00000 05	
1315	4032100002	Schulsekretär/in	40	1,00000 05	1,00000 05	
1316	4032100003	Schulsekretär/in	40	1,00000 05	1,00000 05	
1317	4032100004	Schulsekretär/in	40	1,00000 05	1,00000 05	
1318	4032100005	Schulsekretär/in	40	1,00000 05	1,00000 05	
1319	4032100006	Schulsekretär/in	40	1,00000 05	1,00000 05	
1320	4032100007	Schulsekretär/in	40	1,00000 05	1,00000 05	
1321	4032100008	Schulsekretär/in	40	1,00000 05	1,00000 05	
1322	4032100009	Schulsekretär/in	40	1,00000 05	1,00000 05	
1323	4032100010	Schulsekretär/in	40	1,00000 05	1,00000 05	
1324	4032100011	Schulsekretär/in	40	1,00000 05	1,00000 05	
1325	4032100012	Schulsekretär/in	40	1,00000 05	1,00000 05	
1326	4032100013	Schulsekretär/in	40	1,00000 05	1,00000 05	
1327	4032100014	Schulsekretär/in	40	1,00000 05	1,00000 05	ATZ-BM2 Freiphase 06/23-06/24
1328	4032100015	Schulsekretär/in	40	1,00000 05	1,00000 05	
1329	4032100016	Schulsekretär/in	40	1,00000 05	1,00000 05	

Lfd.Nr.	Bezeichnung der Stelle Amts-/Funktionsbezeichnung	HHGI.	Anzahl und Bewertung im Vorjahr	Tatsächliche Besetzung am 30.6.2021	Anzahl und Bewertung im lfd. Haushaltsjahr 2022	Stellenplanvermerke/ Bemerkungen
1	2	3	4	5	6	7
1330	4032100017 Schulsekretär/in	40		1,00000 05	1,00000 05	
1331	4032100018 Schulsekretär/in	40		1,00000 05	1,00000 05	
1332	4032100019 Schulsekretär/in	40		1,00000 05	1,00000 05	
1333	4032100020 Schulsekretär/in	40		1,00000 05	1,00000 05	
1334	4032100021 Schulsekretär/in	40		1,00000 05	1,00000 05	
1335	4032100022 Schulsekretär/in	40		1,00000 05	1,00000 05	
1336	4032100023 Schulsekretär/in	40		1,00000 05	1,00000 05	
1337	4032100024 Schulsekretär/in	40		1,00000 05	1,00000 05	
1338	4032100025 Schulsekretär/in	40		1,00000 05	1,00000 05	
1339	4032100026 Schulsekretär/in	40		1,00000 05	1,00000 05	
1340	4032100027 Schulsekretär/in	40		1,00000 05	1,00000 05	
1341	4032100028 Schulsekretär/in	40		0,00000	1,00000 05	
1342	4032100029 Schulsekretär/in	40		1,00000 05	1,00000 05	
1343	4032100030 Schulsekretär/in	40		1,00000 05	1,00000 05	
1344	4032100031 Schulsekretär/in	40		1,00000 05	1,00000 05	
1345	4032100032 Schulsekretär/in	40		0,00000	1,00000 05	
1346	4032100033 Schulsekretär/in	40		1,00000 05	1,00000 05	
1347	4032100034 Schulsekretär/in	40		1,00000 05	1,00000 05	
1348	4032100035 Schulsekretär/in	40		1,00000 05	1,00000 05	
1349	4032100036 Schulsekretär/in	40		0,00000 05	1,00000 05	
1350	4032100037 Schulsekretär/in	40		1,00000 05	1,00000 05	
1351	4032100038 Schulsekretär/in	40		1,00000 05	1,00000 05	
1352	4032100039 Schulsekretär/in	40		1,00000 05	1,00000 05	
1353	4032100040 Schulsekretär/in	40		1,00000 05	1,00000 05	
1354	4032100041 Schulsekretär/in	40		1,00000 05	1,00000 05	
1355	4032100042 Schulsekretär/in	40		1,00000 05	1,00000 05	
1356	4032100043 Schulsekretär/in	40		1,00000 05	1,00000 05	
1357	4032100044 Schulsekretär/in	40		1,00000 05	1,00000 05	
1358	4032100045 Schulsekretär/in	40		1,00000 05	1,00000 05	
1359	4032100046 Schulsekretär/in	40		1,00000 06	1,00000 05	
1360	4032100047 Schulsekretär/in	40		1,00000 05	1,00000 05	
1361	4032100048 Schulsachbearbeiter/in	40		1,00000 05	1,00000 05	ReS
1362	4032100049 Schulsekretär/in	40		1,00000 06	1,00000 05	
1363	4032100050 Schulsekretär/in	40		0,45000 05	0,45000 05	Tz 17,77 Std
1364	4032100051 Schulsekretär/in	40		1,00000 06	1,00000 05	
1365	4032100052 Schulsekretär/in	40		1,00000 05	1,00000 05	
1366	4032100053 Schulsekretär/in	40		1,00000 05	1,00000 05	

Lfd.Nr.	Bezeichnung der Stelle Amts-/Funktionsbezeichnung	HHGI.	Anzahl und Bewertung im Vorjahr	Tatsächliche Besetzung am 30.6.2021	Anzahl und Bewertung im lfd. Haushaltsjahr 2022	Stellenplanvermerke/ Bemerkungen
1	2	3	4	5	6	7
1367	4032100054 Schulsekretär/in	40		1,00000 05	1,00000 05	
1368	4032100055 Schulsekretär/in	40		1,00000 05	1,00000 05	
1369	4032100056 Schulsekretär/in	40		1,00000 05	1,00000 05	
1370	4032100057 Schulsekretär/in	40		0,80000 05	0,85000 05	Tz 33,57 Std
1371	4032100059 Schulsekretär/in	40		1,00000 05	1,00000 05	
1372	4032100060 Schulsekretär/in	40		1,00000 05	1,00000 05	
1373	4032100061 Schulsekretär/in	40		1,00000 05	1,00000 05	
1374	4032100062 Schulsekretär/in	40		1,00000 05	1,00000 05	
1375	4032100063 Schulsekretär/in	40		0,25000 05	1,00000 05	
1376	4032100065 Schulsekretär/in	40		0,00000	1,00000 05	
1377	4032100066 Schulsekretär/in	40		0,00000	1,00000 05	
1378	4032100958 Sachbearbeiter/in	40		0,10000 09a	0,10000 05	Tz 3,95 Std 0,10000* KW 30.06.2022 befr. 0,100 07/20-07/22 für 4032100058
Zwischensumme			0,00000	57,60000	63,40000	

1379	4032400001 Integrationsassistent/in	40	0,85000 S04			
1380	4032400002 Integrationsassistent/in	40	0,85000 S04			
1381	4032400003 Integrationsassistent/in	40	0,85000 S04			
1382	4032400004 Integrationsassistent/in	40	0,85000 S04			
1383	4032400005 Integrationsassistent/in	40	0,85000 S04			
1384	4032400006 Integrationsassistent/in	40	0,85000 S04			
Zwischensumme			5,10000	0,00000	0,00000	

40 32 400 - Integrationsassistenten

1385	4032400001 Integrationsassistent/in	40	0,85000 S04	0,85000 S04	0,85000 S04	Tz 33,57 Std
1386	4032400002 Integrationsassistent/in	40	0,00000	0,85000 S04	0,85000 S04	Tz 33,57 Std
1387	4032400003 Integrationsassistent/in	40	0,85000 S04	0,85000 S04	0,85000 S04	Tz 33,57 Std
1388	4032400004 Integrationsassistent/in	40	0,85000 S04	0,85000 S04	0,85000 S04	Tz 33,57 Std
1389	4032400005 Integrationsassistent/in	40	0,85000 S04	0,85000 S04	0,85000 S04	Tz 33,57 Std
1390	4032400006 Integrationsassistent/in	40	0,85000 S04	0,85000 09a	0,85000 S04	Tz 33,57 Std
Zwischensumme			0,00000	4,25000	5,10000	

1391	4033000001 Sachgebietsleiter/in	40	1,00000 09c			
------	---------------------------------	----	-------------	--	--	--

Lfd.Nr.	Bezeichnung der Stelle Amts-/Funktionsbezeichnung	HHGI.	Anzahl und Bewertung im Vorjahr	Tatsächliche Besetzung am 30.6.2021	Anzahl und Bewertung im lfd. Haushaltsjahr 2022	Stellenplanvermerke/ Bemerkungen
1	2	3	4	5	6	7
1392	4033000003 Sachbearbeiter/in	40	1,00000 09a			
1393	4033000004 Kraftfahrer/in	40	1,00000 05			
1394	4033000005 Kraftfahrer/in/ Schulhausmeister/in	40	1,00000 05			
1395	4033000006 Sachbearbeiter/in	40	1,00000 09a			
Zwischensumme			5,00000	0,00000	0,00000	

1396	4033100001 Schulhausmeister/in	40	1,00000 05			
1397	4033100002 Schulhausmeister/in	40	1,00000 05			
1398	4033100003 Schulhausmeister/in	40	1,00000 05			
1399	4033100004 Schulhausmeister/in	40	1,00000 05			
1400	4033100005 Schulhausmeister/in	40	1,00000 05			
1401	4033100006 Schulhausmeister/in	40	1,00000 05			
1402	4033100007 Schulhausmeister/in	40	1,00000 05			
1403	4033100008 Schulhausmeister/in	40	1,00000 05			
1404	4033100009 Schulhausmeister/in	40	1,00000 05			
1405	4033100010 Schulhausmeister/in	40	1,00000 05			
1406	4033100011 Schulhausmeister/in	40	1,00000 05			
1407	4033100012 Schulhausmeister/in	40	1,00000 05			
1408	4033100013 Schulhausmeister/in	40	1,00000 05			
1409	4033100014 Schulhausmeister/in	40	1,00000 05			
1410	4033100015 Schulhausmeister/in	40	1,00000 05			
1411	4033100016 Schulhausmeister/in	40	1,00000 05			
1412	4033100017 Schulhausmeister/in	40	1,00000 05			
1413	4033100018 Schulhausmeister/in	40	1,00000 05			
1414	4033100019 Schulhausmeister/in	40	1,00000 05			
1415	4033100020 Schulhausmeister/in	40	1,00000 05			
1416	4033100021 Schulhausmeister/in	40	1,00000 05			
1417	4033100022 Schulhausmeister/in	40	1,00000 05			
1418	4033100023 Schulhausmeister/in	40	1,00000 05			
1419	4033100024 Schulhausmeister/in	40	1,00000 05			
1420	4033100025 Schulhausmeister/in	40	1,00000 05			
1421	4033100026 Schulhausmeister/in	40	1,00000 05			
1422	4033100027 Schulhausmeister/in	40	1,00000 05			
1423	4033100028 Schulhausmeister/in	40	1,00000 05			
1424	4033100029 Schulhausmeister/in	40	1,00000 05			

Lfd.Nr.	Bezeichnung der Stelle Amts-/Funktionsbezeichnung	HHGI.	Anzahl und Bewertung im Vorjahr	Tatsächliche Besetzung am 30.6.2021	Anzahl und Bewertung im lfd. Haushaltsjahr 2022	Stellenplanvermerke/ Bemerkungen
1	2	3	4	5	6	7
1425	4033100030 Schulhausmeister/in	40	1,00000 05			
1426	4033100031 Schulhausmeister/in	40	1,00000 05			
1427	4033100032 Schulhausmeister/in	40	1,00000 05			
1428	4033100033 Schulhausmeister/in	40	1,00000 05			
1429	4033100034 Schulhausmeister/in	40	1,00000 06			
1430	4033100035 Schulhausmeister/in	40	1,00000 05			
1431	4033100036 Schulhausmeister/in	40	1,00000 06			
1432	4033100037 Schulhausmeister/in	40	1,00000 06			
1433	4033100038 Techn. MA	40	1,00000 06			
1434	4033100039 Schulhausmeister/in	40	1,00000 06			
1435	4033100041 Schulhausmeister/in	40	1,00000 06			
1436	4033100042 Schulhausmeister/in	40	1,00000 05			
1437	4033100043 Schulhausmeister/in	40	1,00000 05			
1438	4033100044 Schulhausmeister/in	40	1,00000 05			
1439	4033100045 Schulhausmeister/in	40	1,00000 05			
1440	4033100046 Schulhausmeister/in	40	1,00000 05			
1441	4033100047 Schulhausmeister/in	40	1,00000 05			
1442	4033100048 Schulhausmeister/in	40	1,00000 05			
1443	4033100049 Schulhausmeister/in	40	1,00000 05			
Zwischensumme			48,00000	0,00000	0,00000	

1444	4033200001 Hausarbeiter/in	40	1,00000 02			
1445	4033200002 Hausarbeiter/in	40	1,00000 02			
1446	4033200003 Hausarbeiter/in	40	1,00000 02			
1447	4033200004 Hausarbeiter/in	40	1,00000 02			
1448	4033200005 Hausarbeiter/in	40	1,00000 02			
1449	4033200006 Hausarbeiter/in	40	1,00000 02			
1450	4033200007 Hausarbeiter/in	40	1,00000 02			
1451	4033200008 Hausarbeiter/in	40	1,00000 02			
1452	4033200009 Techn. MA	40	1,00000 05			
1453	4033200010 Hausarbeiter/in	40	1,00000 02			
1454	4033200011 Hausarbeiter/in	40	1,00000 02			
1455	4033200012 Hausarbeiter/in	40	1,00000 02			
Zwischensumme			12,00000	0,00000	0,00000	

Lfd.Nr.	Bezeichnung der Stelle Amts-/Funktionsbezeichnung	HHGI.	Anzahl und Bewertung im Vorjahr	Tatsächliche Besetzung am 30.6.2021	Anzahl und Bewertung im lfd. Haushaltsjahr 2022	Stellenplanvermerke/ Bemerkungen
1	2	3	4	5	6	7

40 40 - Abt. Servicedienste

1456	4040000001	Abteilungsleiter/in	40		0,00000		1,00000	12	
1457	4040000003	Sachbearbeiter/in	40		1,00000	09a	1,00000	09a	
1458	4040000004	Sachbearbeiter/in	40		0,00000		1,00000	09a	
1459	4040000005	Kraftfahrer/in	40		1,00000	05	1,00000	05	
1460	4040000006	Kraftfahrer/in/ Schulhausmeister/in	40		1,00000	05	1,00000	05	
Zwischensumme				0,00000	3,00000		5,00000		

40 41 - SG Servicedienste Nordwest

1461	4041000001	Sachgebietsleiter/in	40		1,00000	11	1,00000	11	
1462	4041000002	Sachbearbeiter/in	40		0,00000		1,00000	09a	
1463	4041000003	Hallenwart/Teamkoordinator/in	40		1,00000	05	1,00000	05	
Zwischensumme				0,00000	2,00000		3,00000		

40 41 100 - Schulhausmeister/in

1464	4041100001	Schulhausmeister/in	40		1,00000	05	1,00000	05	
1465	4041100002	Schulhausmeister/in	40		1,00000	06	1,00000	05	
1466	4041100003	Schulhausmeister/in	40		1,00000	05	1,00000	05	
1467	4041100004	Schulhausmeister/in	40		1,00000	05	1,00000	05	
1468	4041100005	Schulhausmeister/in	40		1,00000	05	1,00000	05	
1469	4041100006	Schulhausmeister/in	40		1,00000	05	1,00000	05	
1470	4041100007	Schulhausmeister/in	40		1,00000	05	1,00000	05	
1471	4041100008	Schulhausmeister/in	40		1,00000	05	1,00000	05	
1472	4041100009	Schulhausmeister/in	40		1,00000	05	1,00000	05	
1473	4041100010	Schulhausmeister/in	40		1,00000	06	1,00000	06	
1474	4041100011	Schulhausmeister/in	40		1,00000	05	1,00000	05	
1475	4041100012	Schulhausmeister/in	40		1,00000	05	1,00000	05	
1476	4041100013	Schulhausmeister/in	40		1,00000	05	1,00000	05	
1477	4041100014	Schulhausmeister/in	40		1,00000	05	1,00000	05	
1478	4041100015	Schulhausmeister/in	40		0,50000	05	1,00000	05	ATZ-BM2 Freiphase 12/22-12/24
1479	4041100016	Schulhausmeister/in	40		1,00000	06	1,00000	05	
1480	4041100017	Schulhausmeister/in	40		1,00000	04	1,00000	05	
1481	4041100018	Schulhausmeister/in	40		1,00000	05	1,00000	05	
1482	4041100019	Schulhausmeister/in	40		1,00000	05	1,00000	05	

Lfd.Nr.	Bezeichnung der Stelle Amts-/Funktionsbezeichnung	HHGI.	Anzahl und Bewertung im Vorjahr	Tatsächliche Besetzung am 30.6.2021	Anzahl und Bewertung im lfd. Haushaltsjahr 2022	Stellenplanvermerke/ Bemerkungen
1	2	3	4	5	6	7
1483	4041100020 Schulhausmeister/in	40		1,00000 06	1,00000 06	
1484	4041100021 Schulhausmeister/in	40		1,00000 05	1,00000 05	
1485	4041100022 Schulhausmeister/in	40		1,00000 05	1,00000 05	
1486	4041100915 Schulhausmeister/in	40			0,50000 05	Tz 19,75 Std 0,50000* KW 30.11.2024 befr. 12/22-12/24
Zwischensumme			0,00000	21,50000	22,50000	

40 41 200 - Hausarbeiter/in

1487	4041200001 Hausarbeiter/in	40		1,00000 02	1,00000 02	
1488	4041200002 Hausarbeiter/in	40		1,00000 02a	1,00000 02	
1489	4041200003 Hausarbeiter/in	40		1,00000 02a	1,00000 02	
1490	4041200004 Hausarbeiter/in	40		1,00000 02	1,00000 02	
				0,00000 02a		
1491	4041200005 Hausarbeiter/in	40		1,00000 02a	1,00000 02	
1492	4041200006 Hausarbeiter/in	40		1,00000 02	1,00000 02	
1493	4041200007 Hausarbeiter/in	40		1,00000 02a	1,00000 02	
1494	4041200008 Hausarbeiter/in	40		1,00000 02a	1,00000 02	
1495	4041200009 Hausarbeiter/in	40		1,00000 02	1,00000 02	
				0,00000 02a		
Zwischensumme			0,00000	9,00000	9,00000	

40 41 300 - Hallenwart/in

1496	4041300001 Hallenwart	40		1,00000 03	1,00000 03	
1497	4041300002 Hallenwart	40		1,00000 03	1,00000 03	
1498	4041300003 Hallenwart	41		1,00000 03	1,00000 03	
1499	4041300004 Hallenwart	40		1,00000 03	1,00000 03	
1500	4041300005 Hallenwart	40		1,00000 03	1,00000 03	
1501	4041300006 Hallenwart	40		2,00000 03	1,00000 03	
1502	4041300007 Hallenwart	40		1,00000 03	1,00000 03	
1503	4041300008 Hallenwart	40		1,00000 03	1,00000 03	
1504	4041300009 Hallenwart	40		1,00000 03	1,00000 03	
1505	4041300010 Hallenwart	40		1,00000 03	1,00000 03	
1506	4041300011 Hallenwart	40		1,00000 03	1,00000 03	
1507	4041300012 Hallenwart Sportpark Jägerbäk	40		0,00000		
1508	4041300013 Hallenwart	40			1,00000 03	
Zwischensumme			0,00000	12,00000	12,00000	

Lfd.Nr.	Bezeichnung der Stelle Amts-/Funktionsbezeichnung	HHGI.	Anzahl und Bewertung im Vorjahr	Tatsächliche Besetzung am 30.6.2021	Anzahl und Bewertung im lfd. Haushaltsjahr 2022	Stellenplanvermerke/ Bemerkungen
1	2	3	4	5	6	7

1509	4042000001	Sachgebietsleiter/in	40	1,00000	09c	
1510	4042000002	Sachbearbeiter/in	40	1,00000	07	

Zwischensumme 2,00000 0,00000 0,00000

40 42 - SG Servicedienste Nordost

1511	4042000001	Sachgebietsleiter/in	40		0,00000	
1512	4042000002	Sachbearbeiter/in	40	1,00000	09a	1,00000 09a
1513	4042000003	Hallenwart/Teamkoordinator/in	40		1,00000	05

Zwischensumme 0,00000 2,00000 3,00000

1514	4042100001	Hallenwart/Teamkoordinator/in	40	1,00000	05	
1515	4042100002	Hallenwart/Teamkoordinator/in	40	1,00000	05	
1516	4042100003	Hallenwart	40	1,00000	03	
1517	4042100004	Hallenwart	40	1,00000	03	
1518	4042100005	Hallenwart	40	1,00000	03	
1519	4042100006	Hallenwart	40	1,00000	03	
1520	4042100007	Hallenwart	40	1,00000	03	
1521	4042100008	Hallenwart	40	1,00000	03	
1522	4042100009	Hallenwart	40	1,00000	03	
1523	4042100010	Hallenwart	40	1,00000	03	
1524	4042100011	Hallenwart	40	1,00000	03	
1525	4042100012	Hallenwart	40	1,00000	03	
1526	4042100013	Hallenwart	40	1,00000	03	
1527	4042100014	Hallenwart	40	1,00000	03	
1528	4042100015	Hallenwart	40	1,00000	03	
1529	4042100016	Hallenwart	40	1,00000	03	
1530	4042100017	Hallenwart	40	1,00000	03	
1531	4042100018	Hallenwart	40	1,00000	03	
1532	4042100019	Hallenwart	40	1,00000	03	
1533	4042100020	Hallenwart	40	1,00000	03	
1534	4042100021	Hallenwart	40	1,00000	03	
1535	4042100022	Hallenwart	40	1,00000	03	
1536	4042100023	Hallenwart	40	1,00000	03	

Lfd.Nr.	Bezeichnung der Stelle Amts-/Funktionsbezeichnung	HHGI.	Anzahl und Bewertung im Vorjahr	Tatsächliche Besetzung am 30.6.2021	Anzahl und Bewertung im lfd. Haushaltsjahr 2022	Stellenplanvermerke/ Bemerkungen
1	2	3	4	5	6	7
1537	4042100024	Hallenwart	40	1,00000 03		
1538	4042100025	Hallenwart	40	1,00000 03		
1539	4042100026	Hallenwart	40	1,00000 03		
1540	4042100027	Hallenwart	40	1,00000 03		
1541	4042100028	Hallenwart	40	1,00000 03		
1542	4042100029	Hallenwart Sportpark Jägerbäk	40	1,00000 03		
1543	4042100030	Hallenwart	40	1,00000 03		
1544	4042100036	Hallenwart	40	1,00000 03		
Zwischensumme			31,00000	0,00000	0,00000	

40 42 100 - Schulhausmeister/in

1545	4042100001	Schulhausmeister/in	40	1,00000 05	1,00000 05	
1546	4042100002	Schulhausmeister/in	40	1,00000 05	1,00000 05	
1547	4042100003	Schulhausmeister/in	40	1,00000 05	1,00000 05	
1548	4042100004	Schulhausmeister/in	40	1,00000 05	1,00000 05	
1549	4042100005	Schulhausmeister/in	40	1,00000 05	1,00000 05	
1550	4042100006	Schulhausmeister/in	40	1,00000 05	1,00000 05	
1551	4042100007	Schulhausmeister/in	40	1,00000 05	1,00000 05	
1552	4042100008	Schulhausmeister/in	40	1,00000 05	1,00000 05	
1553	4042100009	Schulhausmeister/in	40	1,00000 05	1,00000 05	
1554	4042100010	Schulhausmeister/in	40	1,00000 05	1,00000 05	
1555	4042100011	Schulhausmeister/in	40	1,00000 06	1,00000 06	
1556	4042100012	Schulhausmeister/in	40	1,00000 06	1,00000 06	
1557	4042100013	Techn. MA	40	1,00000 06	1,00000 06	
1558	4042100014	Schulhausmeister/in	40	1,00000 05	1,00000 05	
1559	4042100015	Schulhausmeister/in	40	1,00000 05	1,00000 05	
1560	4042100016	Schulhausmeister/in	40	1,00000 05	1,00000 05	
1561	4042100017	Schulhausmeister/in	40	1,00000 05	1,00000 05	
1562	4042100018	Schulhausmeister/in	40	1,00000 05	1,00000 05	
1563	4042100019	Schulhausmeister/in	40	1,00000 05	1,00000 05	
1564	4042100020	Schulhausmeister/in	40	2,00000 05	1,00000 05	
1565	4042100021	Schulhausmeister/in	40	1,00000 06	1,00000 05	
1566	4042100022	Schulhausmeister/in	40	1,00000 06	1,00000 06	
1567	4042100023	Schulhausmeister/in	40	1,00000 05	1,00000 05	
1568	4042100024	Schulhausmeister/in	40	1,00000 05	1,00000 05	
1569	4042100025	Schulhausmeister/in	40	1,00000 05	1,00000 05	
Zwischensumme			0,00000	26,00000	25,00000	

Mandant	001	Hanse- und Universitätsstadt Rostock	Stellenplan 2022	Zeitraum	01.01.2022	
Abrechnungskreis				Seite	- 63 -	
				Stand	17.05.2022 16:22:37	P&I LOGA
				gedruckt	17.05.2022 16:22:37	P&I LOGA Rel.22.2/1.382 / X1.11 /P1.157

Lfd.Nr.	Bezeichnung der Stelle Amts-/Funktionsbezeichnung	HHGI.	Anzahl und Bewertung im Vorjahr	Tatsächliche Besetzung am 30.6.2021	Anzahl und Bewertung im lfd. Haushaltsjahr 2022	Stellenplanvermerke/ Bemerkungen
1	2	3	4	5	6	7

40 42 200 - Hausarbeiter/in

1570	4042200001	Hausarbeiter/in	40		1,00000	02a	1,00000	02	
1571	4042200002	Techn. MA	40		1,00000	05	1,00000	05	
1572	4042200003	Hausarbeiter/in	40		1,00000	02a	1,00000	02	
Zwischensumme				0,00000	3,00000		3,00000		

40 42 300 - Hallenwart/in

1573	4042300001	Hallenwart	40		1,00000	03	1,00000	03	
1574	4042300002	Hallenwart	40		1,00000	03	1,00000	03	
1575	4042300003	Hallenwart	40		1,00000	03	1,00000	03	ATZ-BM2 Freiphase 05/23-11/24
1576	4042300004	Hallenwart	40		1,00000	03	1,00000	03	
1577	4042300005	Hallenwart	40		1,00000	03	1,00000	03	
1578	4042300006	Hallenwart	40		1,00000	03	1,00000	03	
1579	4042300007	Hallenwart	40		1,00000	03	1,00000	03	
1580	4042300008	Platzwart	41		1,00000	04	1,00000	04	ATZ-BM2 Freiphase 05/23-11/24
1581	4042300009	Hallenwart	40		1,00000	03	1,00000	03	
1582	4042300010	Hallenwart	40		1,00000	03	1,00000	03	
1583	4042300011	Hallenwart	40		1,00000	03	1,00000	03	
1584	4042300012	Hallenwart	40		1,00000	03	1,00000	03	
1585	4042300013	Hallenwart	40		0,00000		1,00000	03	
1586	4042300014	Hallenwart	40		1,00000	03	1,00000	03	
1587	4042300015	Hallenwart	40		1,00000	03	1,00000	03	
Zwischensumme				0,00000	14,00000		15,00000		

41 - Amt für Sport, Vereine und Ehrenamt

1588	4100000001	Amtsleiter/in	41	1,00000	15	0,00000	1,00000	15	
1589	4100000002	Assistenzkraft	41	1,00000	05	1,00000	1,00000	05	mZ
Zwischensumme				2,00000	1,00000		2,00000		

41 10 - Abt. Planung, Entwicklung und Allg. Verwaltung

1590	4110000001	Abteilungsleiter/in	41	1,00000	13	1,00000	1,00000	13	1,00000* KW 31.12.2027 befr. 01/19-01/28
1591	4110000002	Assistenzkraft	41	1,00000	05	1,00000	1,00000	05	
Zwischensumme				2,00000	2,00000		2,00000		

Mandant	001	Hanse- und Universitätsstadt Rostock	Stellenplan 2022	Zeitraum	01.01.2022	
Abrechnungskreis				Seite	- 64 -	
				Stand	17.05.2022 16:22:37	P&I LOGA
				gedruckt	17.05.2022 16:22:37	P&I LOGA Rel.22.2/1.382 / X1.11 /P1.157

Lfd.Nr.	Bezeichnung der Stelle Amts-/Funktionsbezeichnung	HHGI.	Anzahl und Bewertung im Vorjahr	Tatsächliche Besetzung am 30.6.2021	Anzahl und Bewertung im lfd. Haushaltsjahr 2022	Stellenplanvermerke/ Bemerkungen
1	2	3	4	5	6	7

41 11 - SG Planung und Entwicklung

1592	4111000001	Sachgebietsleiter/in	41	1,00000	11	1,00000	11	1,00000	11	
1593	4111000002	Sachbearbeiter/in	41	1,00000	09c	1,00000	09c	1,00000	09c	
1594	4111000003	Sachbearbeiter/in	41	1,00000	09a	1,00000	09a	1,00000	09a	
1595	4111000004	Sachbearbeiter/in	41	1,00000	09c	1,00000	11	1,00000	09c	
Zwischensumme				4,00000		4,00000		4,00000		

41 12 - SG Allgemeine Verwaltung

1596	4112000001	Sachgebietsleiter/in	41	1,00000	09c	0,00000		1,00000	09c	
1597	4112000002	Sachbearbeiter/in	41	1,00000	09a	1,00000	09a	1,00000	09a	
1598	4112000003	Sachbearbeiter/in	41	1,00000	09a	0,00000		1,00000	09a	
1599	4112000004	SB/Kraftfahrer/in	41	1,00000	05	1,00000	03			
1600	4112000005	Veranstaltungstechniker/in	41	1,00000	09a	1,00000	09a	1,00000	09a	
1601	4112000006	SB Haushalt	41			0,00000		0,75000	09a	Tz 29,62 Std 0,75000* KW 31.12.2022 befr. 05/21-01-23
Zwischensumme				5,00000		3,00000		4,75000		

41 20 - Abt. Sport, Vereine und Ehrenamt

1602	4120000001	Abteilungsleiter/in	41	1,00000	12	1,00000	12	1,00000	12	
Zwischensumme				1,00000		1,00000		1,00000		

41 21 - SG Förderung, Vereine und Ehrenamt

1603	4121000001	Sachgebietsleiter/in	41	1,00000	09c	1,00000	10	1,00000	10	
1604	4121000002	Sachbearbeiter/in	41	1,00000	09a	0,75000	09a	1,00000	09a	
1605	4121000004	Sachbearbeiter/in	41	1,00000	09b	1,00000	09c	1,00000	09b	
1606	4121000005	Sachbearbeiter/in	41	1,00000	09a	1,00000	09a	1,00000	09a	
1607	4121000006	Sachbearbeiter/in	41	1,00000	09c	0,95000	09c	1,00000	09c	
Zwischensumme				5,00000		4,70000		5,00000		

41 22 - SG Sportstätten/ Freianlagen

1608	4122000001	Sachgebietsleiter/in	41	1,00000	09c	0,85000	09c	1,00000	09c	
1609	4122000002	Sachbearbeiter/in	41	1,00000	07	1,00000	07	1,00000	07	
1610	4122000003	Teamkoordinator/in	41	1,00000	05	1,00000	05	1,00000	05	

Lfd.Nr.	Bezeichnung der Stelle Amts-/Funktionsbezeichnung	HHGI.	Anzahl und Bewertung im Vorjahr	Tatsächliche Besetzung am 30.6.2021	Anzahl und Bewertung im lfd. Haushaltsjahr 2022	Stellenplanvermerke/ Bemerkungen
1	2	3	4	5	6	7
1611	4122000004 Anlagenwart	41	1,00000 06	1,00000 06	1,00000 06	
1612	4122000005 Anlagenwart	41	1,00000 06	1,00000 06	1,00000 06	
1613	4122000006 Anlagenwart	41	1,00000 06	1,00000 06	1,00000 06	
1614	4122000007 Platzwart	41	1,00000 05	1,00000 05	1,00000 05	
1615	4122000008 Platzwart	41	1,00000 05	1,00000 05	1,00000 05	
1616	4122000009 Hallen-/Platzwart	41	1,00000 04	1,00000 04	1,00000 04	
1617	4122000010 Hallen-/Platzwart	41	1,00000 04	1,00000 04	1,00000 04	
1618	4122000011 Hallen-/Platzwart	41	1,00000 04	1,00000 04	1,00000 04	
1619	4122000012 Hallenwart	41	1,00000 03	1,00000 03	1,00000 03	
1620	4122000013 Hallenwart	41	1,00000 03	1,00000 03	1,00000 03	
1621	4122000014 Hallenwart	41	1,00000 03	1,00000 03	1,00000 03	
1622	4122000015 Platzwart	41	1,00000 04	1,00000 04	1,00000 04	
1623	4122000016 Platzwart	41	1,00000 04			
1624	4122000017 Hallenwart	41	1,00000 03			
1625	4122000018 Hallenwart	41	1,00000 03	0,50000 03	1,00000 03	ATZ-BM2 Freiphase 10/22-12/24
1626	4122000019 Hallenwart	41	1,00000 03	1,00000 03	1,00000 03	
1627	4122000020 Platzwart	41	1,00000 04	1,00000 04	1,00000 04	
1628	4122000021 Platzwart	41	1,00000 04	1,00000 04	1,00000 04	
1629	4122000022 Platzwart	41	1,00000 04	1,00000 04	1,00000 04	
1630	4122000023 Platzwart	41	1,00000 05	1,00000 05	1,00000 05	
1631	4122000024 Platzwart	41	1,00000 05	1,00000 05	1,00000 05	
1632	4122000025 Hallenwart	41	1,00000 03	1,00000 03	1,00000 03	
1633	4122000026 Hallenwart	41	1,00000 03	1,00000 03	1,00000 03	
1634	4122000027 Hallenwart	41	1,00000 03	1,00000 03	1,00000 03	
1635	4122000028 Platzwart	41	1,00000 05	0,00000	1,00000 05	1,00000* KW 28.02.2022 befr. 01/20-03/22 Besetzungsvorbehalt
1636	4122000029 Hallenwart	40		1,00000 03	1,00000 03	
1637	4122000030 Hallenwart	40		1,00000 03	1,00000 03	
1638	4122000031 Hallenwart	40		1,00000 03	1,00000 03	
1639	4122000032 Hallenwart	41			1,00000 03	
1640	4122000918 Hallenwart	40			0,50000 03	Tz 19,75 Std 0,50000* KW 30.11.2024 befr. 10/22-12/24 0,500 für 4122000018

Zwischensumme	28,00000	27,35000	30,50000
---------------	----------	----------	----------

41 23 - Neptun-Schwimmhalle

Lfd.Nr.	Bezeichnung der Stelle Amts-/Funktionsbezeichnung	HHGI.	Anzahl und Bewertung im Vorjahr	Tatsächliche Besetzung am 30.6.2021	Anzahl und Bewertung im lfd. Haushaltsjahr 2022	Stellenplanvermerke/ Bemerkungen
1	2	3	4	5	6	7
1641	4123000001 Betriebsleiter/in	41	1,00000 09a	0,50000 09a	1,00000 09b	ATZ-BM2 Freiphase 03/22-09/23
1642	4123000002 Sachbearbeiter/in	41	1,00000 07	1,00000 07	1,00000 07	
1643	4123000003 Hausmeister/in	41	1,00000 05	1,00000 05	1,00000 05	
1644	4123000004 Hausmeister/in	41	1,00000 05	1,00000 05	1,00000 05	befr. 0,990 (1,000) 01/22-01/23
1645	4123000005 Fachangestellte/r f.Bäderbetr.	41	1,00000 05	1,00000 05	1,00000 05	
1646	4123000006 Fachangestellte/r f.Bäderbetr.	40	1,00000 05			
1646	4123000006 Fachangestellte/r f.Bäderbetr.			1,00000 05	1,00000 05	
1647	4123000007 Fachangestellte/r f.Bäderbetr.	40	1,00000 05	1,00000 08	1,00000 05	
1648	4123000008 Fachangestellte/r f.Bäderbetr.	40	1,00000 05	1,00000 05	1,00000 05	
1649	4123000009 Fachangestellte/r f.Bäderbetr.	40	1,00000 05	1,00000 05	1,00000 05	
1650	4123000010 Fachangestellte/r f.Bäderbetr.	40	1,00000 05	1,00000 05	1,00000 05	
1651	4123000011 Fachangestellte/r f.Bäderbetr.	40	1,00000 05	1,00000 05	1,00000 05	
1652	4123000012 Techn. MA	41	1,00000 06	2,00000 06	1,00000 06	
1653	4123000013 Techn. MA	40	1,00000 05	1,00000 07	1,00000 05	
1654	4123000014 Fachangestellte/r f.Bäderbetr.	40	1,00000 05	1,00000 05	1,00000 05	
1655	4123000901 Betriebsleiter/in	40			0,50000 09a	Tz 19,75 Std befr. 03/22-09/23 0,500 für 4123000001
Zwischensumme			14,00000	14,50000	14,50000	

41 24 - SG Veranstaltungen/ Sportevents

1656	4124000001 Sachgebietsleiter/in	40	1,00000 11	1,00000 11	1,00000 11	
1657	4124000002 Sachbearbeiter/in	40	1,00000 11	0,00000	1,00000 11	
Zwischensumme			2,00000	1,00000	2,00000	

42 - Stadtbibliothek

1658	4200000001 Direktor/in	42	1,00000 15	1,00000 15	1,00000 15	
1659	4200000002 Sachbearbeiter/in	42	1,00000 07	1,00000 07	1,00000 07	
1660	4200000003 Medienpädagogin/ Medienpädagoge	42			1,00000 09c	
1661	4200000004 SB/IT-Betreuer/in	42	1,00000 10	1,00000 11	1,00000 10	
1662	4200000005 IT-Betreuer/in/ Bibliotheksassistent/in	42	1,00000 08	0,87500 09a	1,00000 08	
1663	4200000006 Koord. Fachstellenbereich M-V	42	1,00000 09c	0,00000	1,00000 09c	
Zwischensumme			5,00000	3,87500	6,00000	

Lfd.Nr.	Bezeichnung der Stelle Amts-/Funktionsbezeichnung	HHGI.	Anzahl und Bewertung im Vorjahr	Tatsächliche Besetzung am 30.6.2021	Anzahl und Bewertung im lfd. Haushaltsjahr 2022	Stellenplanvermerke/ Bemerkungen
1	2	3	4	5	6	7

42 01 - SG Verwaltung

1664	4201000001	Sachgebietsleiter/in	42	1,00000	10	1,00000	10	1,00000	10	
1665	4201000002	SB Haushalt	42	1,00000	08	1,00000	08	1,00000	08	
1666	4201000003	SB Haushalt/FaMI	42	1,00000	07	1,00000	07	1,00000	07	
1667	4201000004	Hausmeister/in	42	1,00000	05	1,00000	05	1,00000	05	
Zwischensumme				4,00000		4,00000		4,00000		

42 10 - Zentrale Einarbeitung

1668	4210000001	Leiter/in	42	1,00000	11	1,00000	11	1,00000	11	
1669	4210000003	FA Medien- und Informationsdienste	42	1,00000	05	1,00000	05	1,00000	05	
1670	4210000004	FA Medien- und Informationsdienste	42	1,00000	05	1,00000	05	1,00000	05	
1671	4210000005	FA Medien- und Informationsdienste	42	1,00000	05	1,00000	05	1,00000	05	
1672	4210000007	FA Medien- und Informationsdienste	42	1,00000	05	0,75000	05	1,00000	05	
Zwischensumme				5,00000		4,75000		5,00000		

42 20 - Bibliotheken

1673	4220000001	Leiter/in	42	1,00000	11	1,00000	11	1,00000	11	
1674	4220000002	Leiter/in Musikbibliothek	42	1,00000	09b	1,00000	10	1,00000	09b	
1675	4220000003	FA Medien- und Informationsdienste	42	1,00000	09b	0,75000	09b	1,00000	09b	
1676	4220000004	Bibliothekar/in	42	1,00000	09b	0,00000		1,00000	09b	
1677	4220000006	Bibliothekar/in	42	1,00000	09b	1,00000	09b	1,00000	09b	
1678	4220000007	Bibliothekar/in	42	1,00000	09b	1,00000	09b	1,00000	09b	
1679	4220000008	Medienpädagogin/ Medienpädagoge	42	1,00000	09c	1,00000	09c			
1680	4220000010	Bibliothekar/in	42	1,00000	09b	1,00000	09b	1,00000	09b	
1681	4220000011	Bibliothekar/in	42	1,00000	09b	1,00000	09b	1,00000	09b	
1682	4220000012	Bibliothekar/in	42	1,00000	09b	1,00000	09b	1,00000	09b	
1683	4220000015	Bibliothekar/in	42	1,00000	09b	1,00000	09b	1,00000	09b	
1684	4220000016	Bibliothekar/in	42	1,00000	09b	1,00000	09b	1,00000	09b	
1685	4220000017	Bibliothekar/in	42	1,00000	09b	1,00000	09b	1,00000	09b	

Lfd.Nr.	Bezeichnung der Stelle Amts-/Funktionsbezeichnung	HHGI.	Anzahl und Bewertung im Vorjahr	Tatsächliche Besetzung am 30.6.2021	Anzahl und Bewertung im lfd. Haushaltsjahr 2022	Stellenplanvermerke/ Bemerkungen
1	2	3	4	5	6	7
1686	4220000021 Bibliothekar/in	42	1,00000 09b	1,00000 09b	1,00000 09b	
1687	4220000022 FA Medien- und Informationsdienste	42	1,00000 05	0,87500 06	1,00000 05	
1688	4220000023 FA Medien- und Informationsdienste	42	1,00000 05	1,00000 05	1,00000 05	
1689	4220000024 FA Medien- und Informationsdienste	42	1,00000 05	0,95000 05	1,00000 05	befr. 1,000 (0,750) 01/20-01/24
1690	4220000025 FA Medien- und Informationsdienste	42	1,00000 05	1,00000 05	1,00000 05	
1691	4220000026 FA Medien- und Informationsdienste	42	0,75000 09b	0,87500 09a	1,00000 09b	befr. 0,750 (1,000) 01/18-02-21
1692	4220000029 FA Medien- und Informationsdienste	42	1,00000 05	1,00000 05	1,00000 05	befr. 1,000 (0,750) 1/22-10/24
1693	4220000030 FA Medien- und Informationsdienste	42	0,75000 05	0,75000 05	0,75000 05	Tz 29,62 Std befr. 0,750 (1,000) 01/20-01/24
1694	4220000031 FA Medien- und Informationsdienste	42	1,00000 05	0,87500 05	1,00000 05	
1695	4220000033 FA Medien- und Informationsdienste	42	1,00000 05	1,00000 05	1,00000 05	
1696	4220000035 FA Medien- und Informationsdienste	42	1,00000 05	1,00000 05	1,00000 05	
1697	4220000036 FA Medien- und Informationsdienste	42	1,00000 05	0,87500 05	0,87500 05	Tz 34,56 Std befr. 0,875 (1,000) 01/22-10/24
1698	4220000037 FA Medien- und Informationsdienste	42	1,00000 05	1,00000 05	1,00000 05	
1699	4220000039 FA Medien- und Informationsdienste	42	1,00000 05	0,87500 05	0,87500 05	Tz 34,56 Std befr. 0,875 (1,000) 01/22-10/24
1700	4220000040 FA Medien- und Informationsdienste	42	1,00000 05	0,87500 05	1,00000 05	
1701	4220000041 FA Medien- und Informationsdienste	42	1,00000 05	1,00000 05	1,00000 05	
1702	4220000043 FA Medien- und Informationsdienste	42	1,00000 05	1,00000 05	1,00000 05	
Zwischensumme			29,50000	27,70000	28,50000	

43 - Volkshochschule

1703	4300000001	Leiter/in	43	1,00000 14	0,00000	1,00000 14	
1704	4300000002	Assistenzkraft	43	1,00000 05	1,00000 06	1,00000 05	mZ

Lfd.Nr.	Bezeichnung der Stelle Amts-/Funktionsbezeichnung		HHGI.	Anzahl und Bewertung im Vorjahr		Tatsächliche Besetzung am 30.6.2021		Anzahl und Bewertung im lfd. Haushaltsjahr 2022		Stellenplanvermerke/ Bemerkungen
1	2		3	4		5		6		7
1705	4300000003	FBL Grundbildung/ Schulabschlüsse	43	1,00000	13	1,00000	13	1,00000	13	
1706	4300000004	FBL Sprachen	43	1,00000	13	1,00000	13	1,00000	13	
1707	4300000005	SB Integrationskurse	43	1,00000	08	1,00000	08	1,00000	08	
1708	4300000006	FBL Kunst/Kultur/Gestalten/ Gesundheit	43	1,00000	13	1,00000	13	1,00000	13	
1709	4300000007	SB Haushalt	43	1,00000	09a	0,75000	09a	1,00000	09a	
1710	4300000008	Sachbearbeiter/in	43	1,00000	05	1,00000	05	1,00000	05	
1711	4300000009	Haustechniker/in	43	1,00000	08	1,00000	08	1,00000	08	
1712	4300000010	FBL Politik/Gesellschaft/ Umwelt/Arbeit/Beruf	43	1,00000	13	1,00000	13	1,00000	13	
1713	4300000011	Sachbearbeiter/in	43	1,00000	06	1,00000	06	1,00000	06	
1714	4300000013	Sachbearbeiter/in	43	1,00000	06	1,00000	06	1,00000	06	
1715	4300000014	Sachbearbeiter/in	43	1,00000	05	1,00000	05	1,00000	05	
1716	4300000020	Sachbearbeiter/in	43	1,00000	06	1,00000	06	1,00000	06	
Zwischensumme				14,00000		12,75000		14,00000		

43 10 - Bildungsbüro

1717	4310000001	Bildungsmanager/in	43	1,00000	13					
1717	4310000001	Bildungsmanager/in				1,00000	13	1,00000	13	
1718	4310000002	SB Bildungsmonitoring	43	1,00000	11					
1718	4310000002	SB Bildungsmonitoring				1,00000	11	1,00000	11	1,00000* KW 31.05.2022 befr. 01/16-06/22
1719	4310000003	Bildungsmanager/in	43	1,00000	11					
1719	4310000003	Bildungsmanager/in				0,00000		1,00000	11	1,00000* KW 31.05.2022 befr. 05/17- 06/22 ReB nur bis 05/21
1720	4310000004	Bildungsmanager/in	43	1,00000	11					
1720	4310000004	Bildungsmanager/in				0,00000		1,00000	11	1,00000* KW 31.05.2022 befr. 05/17-06/22 ReB nur bis 05/21
Zwischensumme				4,00000		2,00000		4,00000		

44 - Konservatorium

1721	4400000001	Direktor/in	44	1,00000	13	1,00000	13	1,00000	13	
1722	4400000002	Assistenzkraft	44	1,00000	05	0,87500	05	1,00000	05	mZ
Zwischensumme				2,00000		1,87500		2,00000		

Mandant	001	Hanse- und Universitätsstadt Rostock	Stellenplan 2022	Zeitraum	01.01.2022	
Abrechnungskreis				Seite	- 70 -	
				Stand	17.05.2022 16:22:37	P&I LOGA
				gedruckt	17.05.2022 16:22:37	P&I LOGA Rel.22.2/1.382 / X1.11 /P1.157

Lfd.Nr.	Bezeichnung der Stelle Amts-/Funktionsbezeichnung	HHGI.	Anzahl und Bewertung im Vorjahr	Tatsächliche Besetzung am 30.6.2021	Anzahl und Bewertung im lfd. Haushaltsjahr 2022	Stellenplanvermerke/ Bemerkungen
1	2	3	4	5	6	7

44 01 - SG Verwaltung

1723	4401000001	Sachgebietsleiter/in	44	1,00000	09c	0,75000	09c	1,00000	09c	
1724	4401000002	SB Haushalt	44	1,00000	07	1,00000	07	1,00000	07	
1725	4401000003	SB Haushalt	44	0,75000	07	0,75000	07	0,75000	07	Tz 29,62 Std
1726	4401000004	Techn. MA	44	1,00000	05	1,00000	05	1,00000	05	
Zwischensumme				3,75000		3,50000		3,75000		

44 02 - SG Unterricht

1727	4402000001	Sachgebietsleiter/in	44	1,00000	09c	1,00000	11	1,00000	09c	
Zwischensumme				1,00000		1,00000		1,00000		

44 02 100 - Fachbereich I

1728	4402100001	Musikpädagoge/in	44	1,00000	09b	1,00000	09b	1,00000	09b	
1729	4402100002	Musikpädagoge/in	44	1,00000	09b	1,00000	09b	1,00000	09b	
1730	4402100003	Musikpädagoge/in	44	0,67500	09b	0,67500	09b	0,67500	09b	Tz 26,66 Std
1731	4402100004	Musikpädagoge/in	44	1,00000	09b	1,00000	09b	1,00000	09b	
1732	4402100006	Musikpädagoge/in	44	1,00000	09b	1,00000	09b	1,00000	09b	
1733	4402100007	Musikpädagoge/in	44					0,50000	09b	Tz 19,75 Std
Zwischensumme				4,67500		4,67500		5,17500		

44 02 200 - Fachbereich II

1734	4402200001	Musikpädagoge/in	44	0,50000	09b	0,50000	09b	0,50000	09b	Tz 19,75 Std
1735	4402200002	Musikpädagoge/in	44	0,60000	09b	0,60000	09b	0,60000	09b	Tz 23,70 Std befr. 0,600 (0,667) 08/20-08/22
1736	4402200003	Musikpädagoge/in	44	1,00000	09b	1,00000	09b	1,00000	09b	
1737	4402200004	Musikpädagoge/in	44	1,00000	09b	1,00000	09b	1,00000	09b	
1738	4402200005	Musikpädagoge/in	44	1,00000	09b	1,00000	09b	1,00000	09b	
1739	4402200006	Musikpädagoge/in	44	0,57000	09b	0,50000	09b			
1739	4402200006	Musikpädagoge/in						0,57000	09b	Tz 22,51 Std befr. 0,570 (0,500) 08/20-08/22
Zwischensumme				4,67000		4,60000		4,67000		

44 02 300 - Fachbereich III

1740	4402300001	Musikpädagoge/in	44	0,60000	09b	0,60000	09b	0,80000	09b	Tz 31,60 Std
------	------------	------------------	----	---------	-----	---------	-----	---------	-----	--------------

Lfd.Nr.	Bezeichnung der Stelle Amts-/Funktionsbezeichnung	HHGI.	Anzahl und Bewertung im Vorjahr	Tatsächliche Besetzung am 30.6.2021	Anzahl und Bewertung im lfd. Haushaltsjahr 2022	Stellenplanvermerke/ Bemerkungen
1	2	3	4	5	6	7
1741	4402300002 Musikpädagoge/in	44	0,80000 09b	0,80000 09b	0,80000 09b	Tz 31,60 Std
1742	4402300004 Musikpädagoge/in	44	0,60000 09b	0,60000 09b	0,60000 09b	Tz 23,70 Std bfr. 0,600 (0,800) 08/21-05.08.2026
1743	4402300005 Musikpädagoge/in	44	0,80000 09b	0,80000 09b	0,80000 09b	Tz 31,60 Std
1744	4402300006 Musikpädagoge/in	44	0,40000 09b	0,40000 09b		
1746	4402300008 Musikpädagoge/in	44	0,50000 09b	0,50000 09b		
1746	4402300008 Musikpädagoge/in				0,50000 09b	Tz 19,75 Std
1747	4402300009 Musikpädagoge/in	44	0,33000 09b	0,33000 09b	0,33000 09b	Tz 13,03 Std
Zwischensumme			4,83000	4,83000	4,83000	

44 02 400 - Fachbereich IV

1748	4402400001 Musikpädagoge/in	44	0,90000 09b	0,90000 09b	0,90000 09b	Tz 35,55 Std
1749	4402400002 Musikpädagoge/in	44	0,50000 09b	0,50000 09b	0,50000 09b	Tz 19,75 Std
1750	4402400004 Musikpädagoge/in	44	0,73300 09b	0,73300 09b	0,73300 09b	Tz 28,95 Std

Zwischensumme

2,13300

2,13300

2,13300

44 02 500 - Fachbereich V

1751	4402500001 Musikpädagoge/in	44	1,00000 09b	1,00000 09b	1,00000 09b	
1752	4402500002 Musikpädagoge/in	44	0,50000 09b	0,50000 09b	0,50000 09b	Tz 19,75 Std
1753	4402500003 Musikpädagoge/in	44	0,50000 09b	0,50000 09b	0,50000 09b	Tz 19,75 Std
1754	4402500004 Musikpädagoge/in	44	0,80000 09b	0,80000 09b	0,80000 09b	Tz 31,60 Std
1755	4402500005 Musikpädagoge/in	44	0,80000 09b	0,80000 09b		
1755	4402500005 Musikpädagoge/in				0,80000 09b	Tz 31,60 Std

Zwischensumme

3,60000

3,60000

3,60000

45 - Amt für Kultur, Denkmalpflege und Museen

1756	4500000001 Direktor/in	45	1,00000 15	0,50000 15	1,00000 15	ATZ-BM2 Freiphase 05/23-05/25
1757	4500000002 Assistentkraft	45	1,00000 05	1,00000 06	1,00000 05	mZ
1758	4500000003 Sachbearbeiter/in	45	1,00000 09a	0,87500 09a	1,00000 09a	
1759	4500000004 SB Haushalt	45	1,00000 09a	1,00000 09a	1,00000 09a	
1760	4500000005 Koordinator/in der Amtsleitung	45	1,00000 13	1,00000 13	1,00000 13	
1761	4500000006 SB Gedenkarbeit	45			1,00000 11	1,00000* KW 31.12.2024 bfr. 01/22-01/25

Zwischensumme

5,00000

4,37500

6,00000

Mandant	001	Hanse- und Universitätsstadt Rostock	Stellenplan 2022	Zeitraum	01.01.2022	
Abrechnungskreis				Seite	- 72 -	
				Stand	17.05.2022 16:22:37	P&I LOGA
				gedruckt	17.05.2022 16:22:37	P&I LOGA Rel.22.2/1.382 / X1.11 /P1.157

Lfd.Nr.	Bezeichnung der Stelle Amts-/Funktionsbezeichnung	HHGI.	Anzahl und Bewertung im Vorjahr	Tatsächliche Besetzung am 30.6.2021	Anzahl und Bewertung im lfd. Haushaltsjahr 2022	Stellenplanvermerke/ Bemerkungen
1	2	3	4	5	6	7

45 10 - Kulturförderung

1762	4510000001	Bereichsleiter/in	45	1,00000	12	1,00000	12	1,00000	13	
1763	4510000002	Sachbearbeiter/in	45	1,00000	11	0,75000	11	1,00000	11	
1764	4510000003	Sachbearbeiter/in	45	1,00000	09c	1,00000	09c	1,00000	09c	
1765	4510000004	Sachbearbeiter/in	45	1,00000	09c	1,00000	09c	1,00000	09c	
Zwischensumme				4,00000		3,75000		4,00000		

45 20 - Denkmalpflege

1766	4520000001	Stadtkonservator/in	45	1,00000	13	1,00000	13	1,00000	13	
1767	4520000002	Stadtkonservator/in	45	1,00000	13	1,00000	13	1,00000	13	
1768	4520000003	Stadtkonservator/in	45	1,00000	13	1,00000	13	1,00000	13	
1769	4520000004	Stadtarchäologe/in	45	1,00000	13	1,00000	13	1,00000	13	
1770	4520000005	Grabungsarbeiter/in	45	1,00000	03	1,00000	03	1,00000	03	
Zwischensumme				5,00000		5,00000		5,00000		

45 30 - Kulturhistorisches Museum

1771	4530000001	Leiter/in	45	1,00000	14	1,00000	14	1,00000	14	
1772	4530000002	Sachbearbeiter/in	45	1,00000	08	0,75000	08	1,00000	08	
1773	4530000003	Wiss. Mitarbeiter/in	45	1,00000	13	1,00000	13	1,00000	13	
1774	4530000004	Wiss. Mitarbeiter/in	45	1,00000	13	0,50000	13	1,00000	13	ATZ-BM2 Freiphase 06/23-12/25
1775	4530000005	Museologe/in	45	1,00000	09c	0,87500	09b	1,00000	09c	
1776	4530000006	Museumspädag. Mitarbeiter/in	45	1,00000	11	0,87500	11	1,00000	11	
1777	4530000008	Wiss. Mitarbeiter/in	45	1,00000	13	1,00000	13	1,00000	13	
1778	4530000010	SB Haushalt	45					0,75000	09a	Tz 29,62 Std
Zwischensumme				7,00000		6,00000		7,75000		

1779	4531000001	Sachgebietsleiter/in	45	1,00000	09c	1,00000	09b			
1780	4531000002	Sachbearbeiter/in	45	0,75000	09a	0,75000	09a			
1781	4531000006	Museumsaufseher/in		1,00000	03	1,00000	03			
1782	4531000007	Hausarbeiter/in	45	1,00000	02	1,00000	02a			
1783	4531000008	SB Technik	45	1,00000	08	1,00000	08			
1784	4531000009	Restaurator/in	45	1,00000	10	1,00000	10			
1785	4531000010	Ausstellungshandwerker/in	45	1,00000	05	1,00000	05			
Zwischensumme				6,75000		6,75000		0,00000		

Mandant	001	Hanse- und Universitätsstadt Rostock	Stellenplan 2022	Zeitraum	01.01.2022	
Abrechnungskreis				Seite	- 73 -	
				Stand	17.05.2022 16:22:37	P&I LOGA
				gedruckt	17.05.2022 16:22:37	P&I LOGA Rel.22.2/1.382 / X1.11 /P1.157

Lfd.Nr.	Bezeichnung der Stelle Amts-/Funktionsbezeichnung	HHGI.	Anzahl und Bewertung im Vorjahr	Tatsächliche Besetzung am 30.6.2021	Anzahl und Bewertung im lfd. Haushaltsjahr 2022	Stellenplanvermerke/ Bemerkungen
1	2	3	4	5	6	7

45 31 - SG Technik

1786	4531000001	Sachgebietsleiter/in	45		1,00000	09c	
1787	4531000006	Museumskassierer/in			1,00000	03	
1788	4531000007	Museumsaufseher/in	45		1,00000	02	
1789	4531000008	SB Technik	45		1,00000	08	
1790	4531000009	Restaurator/in	45		1,00000	10	
1791	4531000010	Ausstellungshandwerker/in	45		1,00000	05	

Zwischensumme 0,00000 0,00000 6,00000

47 - Stadtarchiv Rostock

1792	4700000001	Direktor/in	47	1,00000	14	1,00000	14	
1793	4700000002	SB/Assistenzkraft	47	1,00000	05	1,00000	05	mZ
1794	4700000004	Sachbearbeiter/in	45	1,00000	09a			
1794	4700000004	SB Haushalt				0,00000		
1795	4700000009	SB Repografie/Fotografie	47	1,00000	06	1,00000	06	
1796	4700000011	Bibliothekarin	47	1,00000	09b	0,50000	09b	ATZ-BM2 Freiphase 02/23-08/25

Zwischensumme 5,00000 3,50000 5,00000

47 01 - Archiv- und Sammlungsgut

1797	4701000001	Wiss. Archivar/in	47	1,00000	13	1,00000	13	
1798	4701000002	Archivar/in	47	1,00000	09b	0,87500	09b	
1799	4701000003	Archivar/in	47	1,00000	09b	1,00000	09b	
1800	4701000004	Verwaltungsarchivar/in	47	1,00000	09a	1,00000	09a	
1801	4701000005	Magazinassistent/in	47	1,00000	06	1,00000	06	
1802	4701000007	Archivar/in	47	1,00000	09b	1,00000	09b	
1802	4701000007	Archivar/in					1,00000	09b
1803	4701000008	Archivar/in	47	1,00000	09b	0,00000		1,00000* KW 31.12.2027 befr. 01/19-01/28
1803	4701000008	Archivar/in					1,00000	09b
1804	4701000009	SB Digitales Archiv					1,00000	11

Zwischensumme 7,00000 5,87500 8,00000

50 - Amt für Jugend, Soziales und Asyl

1805	5000000001	Amtsleiter/in	50	1,00000	A16	1,00000	15	1,00000	A16
------	------------	---------------	----	---------	-----	---------	----	---------	-----

Lfd.Nr.	Bezeichnung der Stelle Amts-/Funktionsbezeichnung	HHGI.	Anzahl und Bewertung im Vorjahr	Tatsächliche Besetzung am 30.6.2021	Anzahl und Bewertung im lfd. Haushaltsjahr 2022	Stellenplanvermerke/ Bemerkungen
1	2	3	4	5	6	7
1806	5000000002 Assistenzkraft	50	1,00000 05	1,00000 08	1,00000 05	mZ
1807	5000000004 Sachbearbeiter/in	50	1,00000 13	1,00000 13	1,00000 13	
Zwischensumme			3,00000	3,00000	3,00000	

50 01 - SG Qualitätsentwicklung, Planung

1808	5001000001 Sachgebietsleiter/in	50	1,00000 13	1,00000 13	1,00000 13	
1809	5001000002 Jugendhilfeplaner/in	50	1,00000 12	1,00000 12	1,00000 12	
1810	5001000003 Sozialplaner/in	50	1,00000 12	1,00000 12	1,00000 12	
1811	5001000004 Kinder-, Jugend- und Familienkoordinator/in	50	1,00000 S12	1,00000 S12	1,00000 S12	
1812	5001000005 Netzwerkkordinator/in Frühe Hilfen	50	1,00000 10	1,00000 10	1,00000 10	ReB
1813	5001000006 Fachberater/in	50	1,00000 S12	1,00000 S12	0,75900 S12	Tz 29,98 Std befr. 0,759 (1,000) 01/22-01/23
1814	5001000007 SB Jugendschutz	50	1,00000 S11b	1,00000 S11b	1,00000 S11b	
1815	5001000008 Koordination Sozialraumorientierung	50	1,00000 10	0,00000	1,00000 S17	
1816	5001000009 SB Sozialraumorientierung	50	1,00000 10	0,00000	1,00000 S17	
1817	5001000011 Fachberater/in	50			1,00000 S12	
1818	5001000013 Kinderbeauftragte/r	50			0,50000 11	Tz 19,75 Std
Zwischensumme			9,00000	7,00000	10,25900	

50 10 - Abt. Finanzen und Controlling

1819	5010000001 Abteilungsleiter/in	50	1,00000 14	1,00000 14	1,00000 14	
1820	5010000002 Sachbearbeiter/in	50	1,00000 05	1,00000 08	1,00000 05	
Zwischensumme			2,00000	2,00000	2,00000	

50 10 100 - Heimaufsicht

1821	5010100001 SB Heimaufsicht	50	1,00000 10	2,00000 10	1,00000 10	
1822	5010100002 SB Heimaufsicht	50	1,00000 10	0,00000	1,00000 10	
Zwischensumme			2,00000	2,00000	2,00000	

50 10 200 - Widerspruchsbearbeitung

1823	5010200001 Sachbearbeiter/in	50	1,00000 A11	1,00000 A11	1,00000 A11	
1824	5010200002 Sachbearbeiter/in	50	1,00000 11	1,00000 11	1,00000 11	
Zwischensumme			2,00000	2,00000	2,00000	

Mandant	001	Hanse- und Universitätsstadt Rostock	Stellenplan 2022	Zeitraum	01.01.2022	
Abrechnungskreis				Seite	- 75 -	
				Stand	17.05.2022 16:22:37	P&I LOGA
				gedruckt	17.05.2022 16:22:37	P&I LOGA Rel.22.2/1.382 / X1.11 /P1.157

Lfd.Nr.	Bezeichnung der Stelle Amts-/Funktionsbezeichnung	HHGI.	Anzahl und Bewertung im Vorjahr	Tatsächliche Besetzung am 30.6.2021	Anzahl und Bewertung im lfd. Haushaltsjahr 2022	Stellenplanvermerke/ Bemerkungen
1	2	3	4	5	6	7

50 10 300 - Registratur, Zwischenarchiv

1825	5010300001	SB Registratur	50	1,00000 06	1,00000 06	1,00000 06	
1826	5010300003	Registrator/in	50	1,00000 A6	1,00000 A6	1,00000 A6	
1827	5010300004	Registrator/in	50	1,00000 05	1,00000 05	1,00000 05	1,00000* KW 30.11.2026
Zwischensumme				3,00000	3,00000	3,00000	

50 11 - SG Controlling

1828	5011000001	Sachgebietsleiter/in	50	1,00000 12	1,00000 12	1,00000 12	
1829	5011000002	SB Innenrevision	50	1,00000 10	1,00000 10	1,00000 10	
1830	5011000003	SB Innenrevision	50	0,75000 10	0,75000 10	0,75000 10	Tz 29,62 Std befr. 0,750 (1,000) 01/21-02/22
1831	5011000004	SB Sozialcontrolling	50	1,00000 11	1,00000 11	1,00000 11	
1832	5011000005	SB Sozialcontrolling	50	1,00000 11	1,00000 11	1,00000 11	
1833	5011000006	SB Sozialcontrolling	50	1,00000 11	1,00000 11	1,00000 11	
1834	5011000007	SB/IT-Betreuer/in	50	1,00000 11	1,00000 11	1,00000 11	
1835	5011000008	SB/IT-Betreuer/in SGB VIII	50	1,00000 09b	0,75000 09b	1,00000 09b	
1836	5011000009	SB/IT-Betreuer/in SGB XII	50	1,00000 09b	1,00000 09b	1,00000 09b	
1837	5011000010	Sachbearbeiter/in	50	0,95000 10	0,93800 10	1,00000 10	
1838	5011000011	Sachbearbeiter/in KLR/KEV	50	1,00000 09b	1,00000 09b	1,00000 09b	
1839	5011000012	SB Statistik und Benchmarking	50	0,87500 09b	0,87500 09b	0,87500 09b	Tz 34,56 Std befr. 0,875 (1,000) 01/21-02/22
1840	5011000013	Sachbearbeiter/in	50	1,00000 09b	1,00000 09b	1,00000 09b	
1841	5011000014	IT-Anwendungsbetreuer/in	50	1,00000 10	0,00000	1,00000 10	
1842	5011000016	DV Techniker/in	50	1,00000 09b	0,00000	1,00000 09b	
Zwischensumme				14,57500	12,31300	14,62500	

50 12 - SG Finanzen

1843	5012000001	Sachgebietsleiter/in	50	1,00000 11	1,00000 11	1,00000 11	
1844	5012000002	SB Finanzen	50	1,00000 09a	1,00000 09a	1,00000 09a	
1845	5012000003	SB Finanzen	50	1,00000 09a	1,00000 09a	1,00000 09a	
1846	5012000004	SB Finanzen	50	1,00000 09a	1,00000 09a	1,00000 09a	
1847	5012000005	SB Finanzen	50	1,00000 A8	1,00000 A8	1,00000 A8	
1848	5012000006	SB Finanzen	50	1,00000 09a	1,00000 09a	1,00000 09a	
1849	5012000011	SB Finanzen	50	0,85000 09a	0,00000	0,85000 09a	Tz 33,57 Std befr. 0,850 (1,000) 01/21-02/22

Mandant	001	Hanse- und Universitätsstadt Rostock	Stellenplan 2022	Zeitraum	01.01.2022		
Abrechnungskreis				Seite	- 76 -		
				Stand	17.05.2022 16:22:37	P&I LOGA	
				gedruckt	17.05.2022 16:22:37	P&I LOGA Rel.22.2/1.382 / X1.11 /P1.157	

Lfd.Nr.	Bezeichnung der Stelle Amts-/Funktionsbezeichnung	HHGI.	Anzahl und Bewertung im Vorjahr	Tatsächliche Besetzung am 30.6.2021	Anzahl und Bewertung im lfd. Haushaltsjahr 2022	Stellenplanvermerke/ Bemerkungen
1	2	3	4	5	6	7
1850	5012000014 SB Finanzen	50	0,75000 09a	0,75000 09a	0,75000 09a	Tz 29,62 Std befr. 0,750 (1,000) 10/20-08/22
Zwischensumme			7,60000	6,75000	7,60000	

50 13 - SG Förderung, Entgelte

1851	5013000001 Sachgebietsleiter/in	50	1,00000 12	1,00000 12	1,00000 12	
1852	5013000002 SB Entgelte	50	1,00000 11	1,00000 11	1,00000 11	
1853	5013000003 SB Förderung	50	1,00000 11	1,00000 11	1,00000 11	
1854	5013000004 SB Grundsatz Förderung	50	1,00000 11	1,00000 11	1,00000 11	
1855	5013000005 SB Entgelte	50	1,00000 11	1,00000 11	1,00000 11	
1856	5013000006 SB Förderung	50	1,00000 11	1,00000 11	1,00000 11	
1857	5013000007 SB Entgelte	50	1,00000 11	0,00000	1,00000 11	
1858	5013000008 SB Entgelte	50	1,00000 11	1,00000 11	1,00000 11	
1859	5013000009 SB Förderung	50	0,78700 11	0,75000 11	0,78700 11	Tz 31,08 Std befr. 0,787 (0,875) 01/21-02/22
1860	5013000010 SB Entgelte	50	0,87500 11	0,87500 11	0,90300 11	Tz 39,60 Std befr. 0,903 (1,000) 01/22-02/22 befr. 0,990 (1,000) 02/22-08/22
1861	5013000011 SB Entgelte	50	1,00000 11	0,00000	1,00000 11	
1862	5013000012 SB Entgelte	50	1,00000 11	1,00000 11	0,96300 11	Tz 38,03 Std
1863	5013000013 SB Drittmittelakquise/Förderung	50	1,00000 11	1,00000 11	1,00000 11	
1864	5013000014 SB Entgelte	50	1,00000 11	0,95000 11	0,95000 11	Tz 37,52 Std befr. 0,950 (1,000) 07/21-02/22
1865	5013000015 Sachbearbeiter/in	50	1,00000 10	0,75000 11	1,00000 10	befr. 1,000 (0,750) 10/20-08/22
1866	5013000016 SB Grundsatz Entgelte	50	1,00000 11	1,00000 11	1,00000 11	
1867	5013000017 SB Entgelte	50	1,00000 11	1,00000 11	1,00000 11	
1868	5013000018 SB Förderung	50	1,00000 11	0,80000 11	1,00000 11	
1869	5013000019 SB Entgelte	50	1,00000 11	0,00000	1,00000 11	
1870	5013000020 SB Entgelte	50	1,00000 11	0,00000	1,00000 11	
1871	5013000021 SB Förderung	50			0,75000 11	Tz 29,62 Std
1872	5013000022 SB Förderung	50			0,75000 11	Tz 29,62 Std
1873	5013000030 SB Förderung	50	0,75000 11	0,00000	0,75000 11	Tz 29,62 Std 0,75000* KW 31.12.2022 befr. 01/21-02/22
Zwischensumme			20,41200	15,12500	21,85300	

Mandant	001	Hanse- und Universitätsstadt Rostock	Stellenplan 2022	Zeitraum	01.01.2022		
Abrechnungskreis				Seite	- 77 -		
				Stand	17.05.2022 16:22:37	P&I LOGA	
				gedruckt	17.05.2022 16:22:37	P&I LOGA Rel.22.2/1.382 / X1.11 /P1.157	

Lfd.Nr.	Bezeichnung der Stelle Amts-/Funktionsbezeichnung	HHGI.	Anzahl und Bewertung im Vorjahr	Tatsächliche Besetzung am 30.6.2021	Anzahl und Bewertung im lfd. Haushaltsjahr 2022	Stellenplanvermerke/ Bemerkungen
1	2	3	4	5	6	7

50 20 - Abt. Sozialhilfe

1874	502000001	Abteilungsleiter/in	50	1,00000 A13	1,00000 A13	1,00000 A13	
1875	502000002	Assistenzkraft	50	1,00000 05	1,00000 05	1,00000 05	
1876	502000003	Fachberater/in	50	1,00000 09c	0,00000	1,00000 09c	
1877	502000004	Sachbearbeiter/in SGB XII	50	1,00000 09a	1,00000 09a	1,00000 09a	
Zwischensumme				4,00000	3,00000	4,00000	

50 21 - SG Hilfe zur Pflege

1878	502100001	Sachgebietsleiter/in	50	1,00000 11	1,00000 11	1,00000 11	
1879	502100002	Pflegefachkraft	50	1,00000 09a	1,00000 09a	1,00000 09a	
1880	502100003	SB Hilfe zur Pflege	50	1,00000 A9	1,00000 A9	1,00000 A9	
1881	502100004	SB Hilfe zur Pflege	50	1,00000 09b	1,00000 09b	1,00000 09b	
1882	502100005	SB Hilfe zur Pflege	50	1,00000 09b	1,00000 09b	1,00000 09b	
1883	502100006	SB Hilfe zur Pflege	50	1,00000 09b	1,00000 09b	1,00000 09b	
1884	502100007	SB Hilfe zur Pflege	50	1,00000 09b	1,00000 09b	1,00000 09b	
1885	502100008	SB Hilfe zur Pflege	50	1,00000 09b	1,00000 09b	1,00000 09b	
1886	502100009	SB Hilfe zur Pflege	50	0,87500 09b	0,75000 09b	1,00000 09b	befr. 0,875 (1,000) 01/20-01/21
1887	502100010	SB Hilfe zur Pflege	50	1,00000 09b	1,00000 09b	1,00000 09b	
1888	502100011	Pflegefachkraft	50	1,00000 09a	1,00000 09a	1,00000 09a	
1889	502100012	SB Hilfe zur Pflege	50	1,00000 09b	1,00000 09b	1,00000 09b	
1890	502100013	SB Hilfe zur Pflege/ Unterhalt	50			1,00000 09b	
Zwischensumme				11,87500	11,75000	13,00000	

50 21 100 - Pflegestützpunkt

1891	502110001	SB Pflegestützpunkt	50	1,00000 09b	1,00000 09b	1,00000 09b	
1892	502110002	SB Pflegestützpunkt	50	1,00000 09b	1,00000 09b	1,00000 09b	
Zwischensumme				2,00000	2,00000	2,00000	

1893	502120001	Sachbearbeiter/in	50	1,00000 A9			
1894	502120002	Sachbearbeiter/in	50	1,00000 09b			
1895	502120003	SB Rückforderungen	50	1,00000 08			
1896	502120004	SB Rückforderungen	50	1,00000 08			
1897	502120006	SB Unterhalt	50	1,00000 09c			
Zwischensumme				5,00000	0,00000	0,00000	

Mandant	001	Hanse- und Universitätsstadt Rostock	Stellenplan 2022	Zeitraum	01.01.2022		
Abrechnungskreis				Seite	- 78 -		
				Stand	17.05.2022 16:22:37	P&I LOGA	
				gedruckt	17.05.2022 16:22:37	P&I LOGA Rel.22.2/1.382 / X1.11 /P1.157	

Lfd.Nr.	Bezeichnung der Stelle Amts-/Funktionsbezeichnung	HHGI.	Anzahl und Bewertung im Vorjahr	Tatsächliche Besetzung am 30.6.2021	Anzahl und Bewertung im lfd. Haushaltsjahr 2022	Stellenplanvermerke/ Bemerkungen
1	2	3	4	5	6	7

50 22 - SG Grundsicherung I

1898	5022000001	Sachgebietsleiter/in	50	1,00000 A11	1,00000 A11	1,00000 A11	
1899	5022000002	SB Grundsicherung	50	1,00000 A8	1,00000 A8	1,00000 A8	
1900	5022000007	SB Grundsicherung	50	1,00000 09a	1,00000 09a	1,00000 09a	
1901	5022000008	SB Grundsicherung	50	1,00000 09a	1,00000 09a	1,00000 09a	
1902	5022000009	SB Grundsicherung	50	1,00000 09a	1,00000 09a	1,00000 09a	
1903	5022000012	SB Grundsicherung	50	0,87500 09a	0,87500 09a	0,87500 09a	Tz 34,56 Std
1904	5022000015	SB Grundsicherung	50	1,00000 09a	1,00000 09a	1,00000 09a	
1905	5022000016	SB Grundsicherung	50	1,00000 09a	1,00000 09a	1,00000 09a	
1906	5022000017	SB Grundsicherung	50	1,00000 09a	0,92500 09a		
1906	5022000017	SB Grundsicherung				1,00000 09a	
1907	5022000018	SB Grundsicherung	50	1,00000 09a			
Zwischensumme				9,87500	8,80000	8,87500	

50 23 - SG Grundsicherung II

1908	5023000001	Sachgebietsleiter/in	50	1,00000 A11	0,00000	1,00000 A11	
1909	5023000002	SB Grundsicherung	50	1,00000 09a	0,75000 09a	1,00000 09a	
1910	5023000003	SB Grundsicherung	50	1,00000 09a	1,00000 09a	1,00000 09a	
1911	5023000004	SB Grundsicherung	50	1,00000 09a	1,00000 09a	1,00000 09a	
1912	5023000005	SB Grundsicherung	50	1,00000 09a	0,75000 09a	0,75900 09a	Tz 29,98 Std befr. 0,759 (1,000) 01/22-01/23
1913	5023000006	SB Grundsicherung	50	1,00000 09a	1,00000 09a	1,00000 09a	
1914	5023000007	SB Grundsicherung	50	0,87500 09a	0,87500 09a	0,87500 09a	Tz 34,56 Std
1915	5023000008	SB Grundsicherung	50	1,00000 09a	1,00000 09a	1,00000 09a	
1916	5023000009	SB Grundsicherung	50	1,00000 09a	0,92500 09a	1,00000 09a	
1917	5023000010	SB Grundsicherung	50	1,00000 09a	1,00000 09a	1,00000 09a	
Zwischensumme				9,87500	8,30000	9,63400	

50 24 - Besondere Leistungen SGB XII/ Kostenheranziehung

1918	5024000001	Sachgebietsleiter/in	50		1,00000 11	1,00000 11	
1919	5024000002	SB Rückforderungen/ Bestattungskosten	50		1,00000 A11	1,00000 A9	
1920	5024000003	SB Rückforderungen/ Bestattungskosten	50		0,75000 09b	0,87500 09b	Tz 34,56 Std
1921	5024000004	SB Rückforderungen	50		0,87500 08	1,00000 08	

Lfd.Nr.	Bezeichnung der Stelle Amts-/Funktionsbezeichnung	HHGI.	Anzahl und Bewertung im Vorjahr	Tatsächliche Besetzung am 30.6.2021	Anzahl und Bewertung im lfd. Haushaltsjahr 2022	Stellenplanvermerke/ Bemerkungen
1	2	3	4	5	6	7
1922	5024000005 SB Rückforderungen	50		0,87500 08	1,00000 08	
1923	5024000006 SB Unterhalt	50		1,00000 09c		
1924	5024000007 SB Hilfe z. Überwind. bes. soz. Schwierigk.	50		0,80000 09b	1,00000 09b	
1925	5024000008 SB Hilfe z. Überwind. bes. soz. Schwierigk.	50		1,00000 09b	1,00000 09b	
1926	5024000009 SB Hilfe z. Überwind. bes. soz. Schwierigk.	50		1,00000 09b	1,00000 09b	
1927	5024000010 SB Hilfe z. Überwind. bes. soz. Schwierigk.	50		0,87500 09b		

50 30 - Abt. Eingliederungshilfe

1928	5030000001	Abteilungsleiter/in	50	1,00000 12	1,00000 12	1,00000 12	
1929	5030000002	Assistenzkraft	50	1,00000 05	1,00000 06	1,00000 05	
1930	5030000003	Fachberater/in	50	1,00000 11	1,00000 11	1,00000 11	
1931	5030000004	Fachberater/in	50	1,00000 11	1,00000 11	1,00000 11	
1932	5030000005	Fachberater/in	50	1,00000 11	0,00000	1,00000 11	
1933	5030000006	Fachberater/in	50	1,00000 11	0,00000	1,00000 11	
1934	5030000007	FB WoftG	50		0,00000	1,00000 11	
1935	5030000008	Fachberater/in	50			1,00000 11	
1936	5030000009	Fachberater/in	50			1,00000 11	
1937	5030000010	SB Vorschulticket	50			0,50000 02	Tz 19,75 Std 0,50000* KW 31.12.2023 befr. 12/21-01/24

Zwischensumme

6,00000

4,00000

9,50000

50 31 - SG Eingliederungshilfe für Minderjährige

1938	5031000001	Sachgebietsleiter/in	50	1,00000 A11	0,80000 09c	1,00000 A11	
					0,00000 A9		
1939	5031000002	SB Eingliederungshilfe	50	1,00000 09c	1,00000 09c	1,00000 09c	
1940	5031000003	SB Eingliederungshilfe	50	1,00000 09c	0,87500 09c	1,00000 09c	
1941	5031000004	SB Eingliederungshilfe	50	1,00000 09c	0,87500 09c	1,00000 09c	
1942	5031000005	SB Eingliederungshilfe	50	1,00000 09c	1,00000 09c	1,00000 09c	
1943	5031000006	SB Eingliederungshilfe	50	1,00000 09c	1,00000 09c	1,00000 09c	
1944	5031000007	SB Eingliederungshilfe	50	1,00000 09c	1,00000 09c	1,00000 09c	
1945	5031000008	SB Eingliederungshilfe	50	1,00000 09c	1,00000 09c	1,00000 09c	ATZ-BM2 03/19-03/23
1946	5031000009	SB Eingliederungshilfe	50	1,00000 09c	1,00000 09c	1,00000 09c	

Lfd.Nr.	Bezeichnung der Stelle Amts-/Funktionsbezeichnung	HHGI.	Anzahl und Bewertung im Vorjahr	Tatsächliche Besetzung am 30.6.2021	Anzahl und Bewertung im lfd. Haushaltsjahr 2022	Stellenplanvermerke/ Bemerkungen
1	2	3	4	5	6	7
1947	5031000010 SB Eingliederungshilfe	50	1,00000 09c	1,00000 09c	1,00000 09c	ATZ-BM2 Freiphase 12/20-09/22 befr. 1,000 (0,875) 10/20-10/22
1948	5031000011 SB Eingliederungshilfe	50	0,87500 09c	0,87500 09c	1,00000 09c	befr. 1,000 (0,875) 01/22-01/27
1949	5031000012 SB Eingliederungshilfe	50	0,87500 09c	0,87500 09c	0,87500 09c	Tz 34,56 Std befr. 0,875 (1,000) 10/20-10/22
1950	5031000013 SB Eingliederungshilfe	50	1,00000 09c	1,00000 09c	0,87500 09c	Tz 34,56 Std befr. 0,875 (1,000) 01/22-01/27
1951	5031000014 SB Eingliederungshilfe	50	1,00000 09c			
1951	5031000014 SB Eingliederungshilfe			1,00000 09c	1,00000 09c	
1952	5031000015 SB Eingliederungshilfe				1,00000 09c	
1953	5031000016 SB Eingliederungshilfe	50	1,00000 09c	1,00000 09c		
1954	5031000910 SB Eingliederungshilfe	50	0,43800 09c	0,43800 09c	0,43800 09c	Tz 17,30 Std 0,43800* KW 31.08.2022 befr. 12/20-09/22 0,438 für 5031000010
Zwischensumme			15,18800	14,73800	15,18800	

1955	5031100001 Sachbearbeiter/in	50	1,00000 09b			
1956	5031100002 Sachbearbeiter/in	50	1,00000 09b			
1957	5031100003 Sachbearbeiter/in	50	1,00000 09b			
1958	5031100004 Sachbearbeiter/in	50	1,00000 09b			
Zwischensumme			4,00000	0,00000	0,00000	

50 32 - SG Eingliederungshilfe für Volljährige I

1959	5032000001 Sachgebietsleiter/in	50	1,00000 11	1,00000 11	1,00000 11	
1960	5032000003 SB Eingliederungshilfe	50	1,00000 09c	1,00000 09c	1,00000 09c	
1961	5032000004 SB Eingliederungshilfe	50	1,00000 09c	1,00000 09c	1,00000 09c	
1962	5032000005 SB Eingliederungshilfe	50	1,00000 09c	0,82500 09c	0,82500 09c	Tz 32,59 Std befr. 0,825 (1,000) 04/21-03/22 befr. 0,886 (1,000) 03/22-01/23 befr. 0,897 (1,000) 01/23-11/23
1963	5032000006 SB Eingliederungshilfe	50	1,00000 09c	1,00000 09c	1,00000 09c	
1964	5032000007 SB Eingliederungshilfe	50	1,00000 09c	1,00000 09c	0,90000 09c	Tz 35,55 Std befr. 0,900 (1,000) 01/22-04/22 befr. 0,861 (1,000) 04/22-01/23 befr. 0,872 (1,000) 01/23-11/23
1965	5032000008 SB Eingliederungshilfe	50	1,00000 09c	0,82500 09c	0,82500 09c	Tz 32,58 Std befr. 0,825 (1,000) 01/22-01/23 befr. 0,846 (1,000) 01/23-11/23

Lfd.Nr.	Bezeichnung der Stelle Amts-/Funktionsbezeichnung	HHGI.	Anzahl und Bewertung im Vorjahr	Tatsächliche Besetzung am 30.6.2021	Anzahl und Bewertung im lfd. Haushaltsjahr 2022	Stellenplanvermerke/ Bemerkungen
1	2	3	4	5	6	7
1966	5032000014 SB Eingliederungshilfe	50	1,00000 09c	1,00000 09c	1,00000 09c	
1967	5032000017 SB Eingliederungshilfe	50	1,00000 09c	1,00000 09c	0,98700 09c	Tz 38,98 Std befr. 0,987 (1,000) 01/22-03/22 befr. 0,962 (1,000) 03/22-04/22
1968	5032000020 SB Eingliederungshilfe	50	1,00000 09c	1,00000 09c	0,88600 09c	Tz 34,99 Std befr. 0,886 (1,000) 01/22-03/22
1969	5032000021 SB Eingliederungshilfe	50	1,00000 09c	0,87500 09c	0,86100 09c	Tz 34,00 Std befr. 0,861 (1,000) 01/22-01/23 befr. 0,872 (1,000) 01/23-11/23
1970	5032000024 SB Eingliederungshilfe	50	1,00000 09c	1,00000 09c	1,00000 09c	
1971	5032000025 SB Eingliederungshilfe	50			0,78500 09c	Tz 31,00 Std befr. 0,785 von 01/22-01/23 befr. 0,718 von 01/23-11/23
Zwischensumme			12,00000	11,52500	12,06900	

50 33 - SG Eingliederungshilfe für Volljährige II

1972	5033000001 Sachgebietsleiter/in	50	1,00000 11	1,00000 11	1,00000 11	
1973	5033000002 SB Eingliederungshilfe	50	1,00000 09c	1,00000 09c	1,00000 09c	
1974	5033000003 SB Eingliederungshilfe	50	1,00000 09c	1,00000 09c	1,00000 09c	
1975	5033000004 SB Eingliederungshilfe	50	1,00000 09c	1,00000 09c	1,00000 09c	
1976	5033000005 SB Eingliederungshilfe	50	1,00000 09c	0,87500 09c	0,88600 09c	Tz 34,99 Std befr. 0,886 (1,000) 01/22-01/23 befr. 0,897 (1,000) 01/23-11/23
1977	5033000006 SB Eingliederungshilfe	50	1,00000 A9	1,00000 09c	1,00000 A9	
1978	5033000007 SB Eingliederungshilfe	50	1,00000 09c	1,00000 09c	1,00000 09c	
1979	5033000008 SB Eingliederungshilfe	50	1,00000 09c	1,00000 09c	1,00000 09c	
1980	5033000009 SB Eingliederungshilfe	50	1,00000 09c	0,95000 09c	0,95000 09c	Tz 37,52 Std befr. 0,950 (1,000) 01/22-02/22
1981	5033000010 SB Eingliederungshilfe	50	1,00000 09c	1,00000 09c	1,00000 09c	
1982	5033000011 SB Eingliederungshilfe	50	1,00000 09c	1,00000 09c	1,00000 09c	
1983	5033000012 SB Eingliederungshilfe	50	1,00000 09c	1,00000 09c	0,88600 09c	Tz 34,99 Std befr. 0,886 (1,000) 01/22-04/22 befr. 0,887 (1,000) 04/22-01/23 befr. 0,898 (1,000) 01/23-11/23
Zwischensumme			12,00000	11,82500	11,72200	

Mandant	001	Hanse- und Universitätsstadt Rostock	Stellenplan 2022	Zeitraum	01.01.2022		
Abrechnungskreis				Seite	- 82 -		
				Stand	17.05.2022 16:22:37	P&I LOGA	
				gedruckt	17.05.2022 16:22:37	P&I LOGA Rel.22.2/1.382 / X1.11 /P1.157	

Lfd.Nr.	Bezeichnung der Stelle Amts-/Funktionsbezeichnung	HHGI.	Anzahl und Bewertung im Vorjahr	Tatsächliche Besetzung am 30.6.2021	Anzahl und Bewertung im lfd. Haushaltsjahr 2022	Stellenplanvermerke/ Bemerkungen
1	2	3	4	5	6	7

50 40 - Abt. Allgemeiner Sozialer Dienst/ Jugendhilfe

1984	5040000001	Abteilungsleiter/in	50	1,00000 13	1,00000 13	1,00000 13	
1985	5040000002	Assistenzkraft	50	1,00000 05	1,00000 05	1,00000 05	
1986	5040000003	Fachberater/in SGB VIII	50	1,00000 S15	1,00000 S15	1,00000 S15	
1987	5040000004	Fachberater/in SGB VIII	50	1,00000 S15	1,00000 S15	1,00000 S15	
1988	5040000005	Fachberater/in SGB VIII	50	1,00000 S15	1,00000 S15	1,00000 S15	
1989	5040000006	Fachberater/in SGB VIII	50	1,00000 S15	0,87500 S15	1,00000 S15	
Zwischensumme				6,00000	5,87500	6,00000	

50 41 - SG Wirtschaftliche Jugendhilfe

1990	5041000001	Sachgebietsleiter/in	50	1,00000 09c	1,00000 09c	1,00000 09c	
1991	5041000002	SB Wirtschaftliche Jugendhilfe	50	1,00000 09a	1,00000 09a	1,00000 09a	
1992	5041000003	SB Wirtschaftliche Jugendhilfe	50	1,00000 09a	1,00000 09a	0,76000 09a	Tz 30,40 Std befr. 760 (1,000) 01/22-08/22
1993	5041000004	SB Wirtschaftliche Jugendhilfe	50	1,00000 09a	1,00000 09a	1,00000 09a	
1994	5041000005	SB Wirtschaftliche Jugendhilfe	50	1,00000 09a	1,00000 09a	1,00000 09a	
1995	5041000006	SB Wirtschaftliche Jugendhilfe	50	1,00000 09a	0,87500 09a	0,87500 09a	Tz 34,56 Std befr. 0,875 (1,000) 04/21-08/22
1996	5041000007	SB Wirtschaftliche Jugendhilfe	50	1,00000 09a	1,00000 09a	1,00000 09a	
1997	5041000008	SB Wirtschaftliche Jugendhilfe	50	1,00000 09a	1,00000 09a	1,00000 09a	
1998	5041000010	SB Wirtschaftliche Jugendhilfe	50		0,00000		
1998	5041000010	SB Wirtschaftliche Jugendhilfe				0,77500 09a	Tz 31,00 Std befr. 04/21-08/22
Zwischensumme				8,00000	7,87500	8,41000	

50 42 - SG Fallmanagement Jugendhilfe (Nord-West)

1999	5042000001	Sachgebietsleiter/in	50	1,00000 S17	1,00000 S17	1,00000 S17	
2000	5042000002	Fallmanager/in SGB VIII	50	1,00000 S14	0,87500 S14	1,00000 S14	
2001	5042000003	Fallmanager/in SGB VIII	50	1,00000 S14	1,00000 S14	1,00000 S14	
2002	5042000004	Fallmanager/in SGB VIII	50	1,00000 S14	0,00000	1,00000 S14	
2003	5042000005	Fallmanager/in SGB VIII	50	1,00000 S14	0,92500 S14	1,00000 S14	
2004	5042000006	Fallmanager/in SGB VIII	50	1,00000 S14	1,00000 S14	1,00000 S14	
2005	5042000007	Fallmanager/in SGB VIII	50	1,00000 S14	1,00000 S14	1,00000 S14	
2006	5042000008	Fallmanager/in SGB VIII	50	1,00000 S14	1,00000 S14	1,00000 S14	
2007	5042000009	Fallmanager/in SGB VIII	50	1,00000 S14	1,00000 S14	1,00000 S14	

Lfd.Nr.	Bezeichnung der Stelle Amts-/Funktionsbezeichnung	HHGI.	Anzahl und Bewertung im Vorjahr	Tatsächliche Besetzung am 30.6.2021	Anzahl und Bewertung im lfd. Haushaltsjahr 2022	Stellenplanvermerke/ Bemerkungen
1	2	3	4	5	6	7
2008	5042000010 Fallmanager/in SGB VIII	50	1,00000 S14	1,00000 S14	1,00000 S14	
2009	5042000011 Fallmanager/in SGB VIII	50	1,00000 S14	0,87500 S14	1,00000 S14	
2010	5042000012 Fallmanager/in SGB VIII	50	1,00000 S14	1,00000 S14	1,00000 S14	
2011	5042000013 Fallmanager/in SGB VIII	50	1,00000 S14	1,00000 S14	1,00000 S14	
2012	5042000014 Fallmanager/in SGB VIII	50	1,00000 S14	1,00000 S14	1,00000 S14	
2013	5042000015 Fallmanager/in SGB VIII	50	1,00000 S14	0,00000		
Zwischensumme			15,00000	12,67500	14,00000	

50 43 - SG Fallmanagement Jugendhilfe (Mitte)

2014	5043000001 Sachgebietsleiter/in	50	1,00000 S17	1,00000 S17	1,00000 S17	
2015	5043000002 Fallmanager/in SGB VIII	50	1,00000 S14	1,00000 S14	1,00000 S14	
2016	5043000003 Fallmanager/in SGB VIII	50	1,00000 S14	1,00000 S14	1,00000 S14	
2017	5043000004 Fallmanager/in SGB VIII	50	1,00000 S14	1,00000 S14	1,00000 S14	
2018	5043000005 Fallmanager/in SGB VIII	50	1,00000 S14	1,00000 S14	1,00000 S14	
2019	5043000006 Fallmanager/in SGB VIII	50	1,00000 S14	1,00000 S14	1,00000 S14	
2020	5043000007 Fallmanager/in SGB VIII	50	1,00000 S14	1,00000 S14	1,00000 S14	
2021	5043000008 Fallmanager/in SGB VIII	50	1,00000 S14	1,00000 S14	1,00000 S14	
2022	5043000009 Fallmanager/in SGB VIII	50	1,00000 S14	1,00000 S14	1,00000 S14	
2023	5043000010 Fallmanager/in SGB VIII	50	1,00000 S14	0,00000	1,00000 S14	
2024	5043000011 Fallmanager/in SGB VIII	50	1,00000 S14	1,00000 S14	1,00000 S14	
2025	5043000012 Fallmanager/in SGB VIII	50	1,00000 S14	0,00000	1,00000 S14	
Zwischensumme			12,00000	10,00000	12,00000	

50 44 - SG Fallmanagement Jugendhilfe (Nord-Ost)

2026	5044000001 Sachgebietsleiter/in	50	1,00000 S17	1,00000 S17	1,00000 S17	
2027	5044000002 Fallmanager/in SGB VIII	50	1,00000 S14	1,00000 S14	1,00000 S14	
2028	5044000003 Fallmanager/in SGB VIII	50	1,00000 S14	0,87500 S14	1,00000 S14	
2029	5044000004 Fallmanager/in SGB VIII	50	1,00000 S14	1,00000 S14	1,00000 S14	
2030	5044000005 Fallmanager/in SGB VIII	50	1,00000 S14	1,00000 S14	1,00000 S14	
2031	5044000006 Fallmanager/in SGB VIII	50	1,00000 S14	1,00000 S14	1,00000 S14	
2032	5044000007 Fallmanager/in SGB VIII	50	1,00000 S14	1,00000 S14	1,00000 S14	
2033	5044000008 Fallmanager/in SGB VIII	50	1,00000 S14	1,00000 S14	1,00000 S14	
2034	5044000009 Fallmanager/in SGB VIII	50	1,00000 S14	1,00000 S14		
2034	5044000009 Fallmanager/in SGB VIII				1,00000 S14	
2035	5044000010 Fallmanager/in SGB VIII	50	1,00000 S14	1,00000 S14	1,00000 S14	
2036	5044000011 Fallmanager/in SGB VIII	50	1,00000 S14	1,00000 S14	1,00000 S14	

Mandant	001	Hanse- und Universitätsstadt Rostock	Stellenplan 2022	Zeitraum	01.01.2022		
Abrechnungskreis				Seite	- 84 -		
				Stand	17.05.2022 16:22:37	P&I LOGA	
				gedruckt	17.05.2022 16:22:37	P&I LOGA Rel.22.2/1.382 / X1.11 /P1.157	

Lfd.Nr.	Bezeichnung der Stelle Amts-/Funktionsbezeichnung		HHGI.	Anzahl und Bewertung im Vorjahr		Tatsächliche Besetzung am 30.6.2021		Anzahl und Bewertung im lfd. Haushaltsjahr 2022		Stellenplanvermerke/ Bemerkungen
1	2		3	4		5		6		7
2037	5044000012	Fallmanager/in SGB VIII	50	1,00000	S14	1,00000	S14	1,00000	S14	
Zwischensumme				12,00000		11,87500		12,00000		

50 45 - SG Fallmanagement Jugendhilfe (Nord)

2038	5045000001	Sachgebietsleiter/in	50	1,00000	S17	1,00000	S17	1,00000	S17	
2039	5045000002	Fallmanager/in SGB VIII	50	1,00000	S14	1,00000	S14	1,00000	S14	
2040	5045000003	Fallmanager/in SGB VIII	50	1,00000	S14	1,00000	S14	1,00000	S14	
2041	5045000004	Fallmanager/in SGB VIII	50	1,00000	S14	0,87500	S14	1,00000	S14	
2042	5045000005	Fallmanager/in SGB VIII	50	1,00000	S14	0,87500	S14	1,00000	S14	
2043	5045000006	Fallmanager/in SGB VIII	50	1,00000	S14	1,00000	S14	1,00000	S14	
2044	5045000007	Fallmanager/in SGB VIII	50	1,00000	S14	0,87500	S14	1,00000	S14	
2045	5045000008	Fallmanager/in SGB VIII	50	1,00000	S14	0,00000		1,00000	S14	
2046	5045000009	Fallmanager/in SGB VIII	50	1,00000	S14	1,00000	S14	1,00000	S14	
2047	5045000010	Fallmanager/in SGB VIII	50	1,00000	S14	0,87500	S14	1,00000	S14	
2048	5045000012	Fallmanager/in SGB VIII	50	1,00000	S14	1,00000	S14	1,00000	S14	
2049	5045000013	Fallmanager/in SGB VIII	50	1,00000	S14	1,00000	S14	1,00000	S14	
2050	5045000014	Fallmanager/in SGB VIII	50	1,00000	S14	1,00000	S14	1,00000	S14	
2051	5045000015	Fallmanager/in SGB VIII	50	1,00000	S14	1,00000	S14	1,00000	S14	
2052	5045000016	Fallmanager/in SGB VIII	50	1,00000	S14	1,00000	S14	1,00000	S14	
2053	5045000017	Fallmanager/in SGB VIII	50	1,00000	S14	0,87500	S14	1,00000	S14	
2054	5045000018	Fallmanager/in SGB VIII	50	1,00000	S14	1,00000	S14	1,00000	S14	
Zwischensumme				17,00000		15,37500		17,00000		

50 50 - Abt. Besondere Soziale Dienste/ Jugendhilfe

2055	5050000001	Abteilungsleiter/in	50	1,00000	12	1,00000	12	1,00000	12	
2056	5050000002	Assistenzkraft	50	1,00000	05	1,00000	05	1,00000	05	
Zwischensumme				2,00000		2,00000		2,00000		

50 50 100 - Adoptionsvermittlung/ Pflegekinderwesen

2057	5050100001	SA Adoptionsangelegenheiten	50	1,00000	A10	0,87500	A9	1,00000	A10	
2058	5050100002	SA Adoptionsangelegenheiten	50	1,00000	S12	1,00000	S12	1,00000	S12	
2059	5050100003	SA Adoptionsangelegenh./ Pflegekinderdienst	50	1,00000	S12	1,00000	S12	1,00000	S12	ReL
2060	5050100010	SA Adoptionsangelegenheiten	50			0,00000		0,76000	S12	Tz 30,02 Std 1,00000* KW 31.12.2022 befr. 01/22-01/23 (0,760)
Zwischensumme				3,00000		2,87500		3,76000		

Mandant	001	Hanse- und Universitätsstadt Rostock	Stellenplan 2022	Zeitraum	01.01.2022		
Abrechnungskreis				Seite	- 85 -		
				Stand	17.05.2022 16:22:37	P&I LOGA	
				gedruckt	17.05.2022 16:22:37	P&I LOGA Rel.22.2/1.382 / X1.11 /P1.157	

Lfd.Nr.	Bezeichnung der Stelle Amts-/Funktionsbezeichnung	HHGI.	Anzahl und Bewertung im Vorjahr	Tatsächliche Besetzung am 30.6.2021	Anzahl und Bewertung im lfd. Haushaltsjahr 2022	Stellenplanvermerke/ Bemerkungen
1	2	3	4	5	6	7

50 50 200 - Amtsvormundschaften/ -pflegschaften

2061	5050200001	Amtsvormund/Amtspfleger/in	50	1,00000	A10	1,00000	A12	1,00000	A10	
2062	5050200002	Amtsvormund/Amtspfleger/in	50	1,00000	S17	1,00000	S17	1,00000	S17	
2063	5050200003	Amtsvormund/Amtspfleger/in	50	0,75000	S17	0,75000	S17			
2063	5050200003	Amtsvormund/Amtspfleger/in						1,00000	S17	
2064	5050200004	Amtsvormund/Amtspfleger/in	50	1,00000	S17	0,75000	S17			
2064	5050200004	Amtsvormund/Amtspfleger/in						0,75000	S17	Tz 29,62 Std befr. 0,750 (1,000) 01/22-02/22
Zwischensumme				3,75000		3,50000		3,75000		

50 51 - SG Jugendgerichtshilfe

2065	5051000001	Sachgebietsleiter/in	50	1,00000	S17	0,50000	S17	1,00000	S17	ATZ-BM2 Freiphase 01/23-07/25
2066	5051000002	SB Jugendgerichtshilfe	50	1,00000	S12	1,00000	S12	1,00000	S12	
2067	5051000003	SB Jugendgerichtshilfe	50	1,00000	S12	1,00000	S12	1,00000	S12	
2068	5051000004	SB Jugendgerichtshilfe	50	1,00000	S12	1,00000	S12	1,00000	S12	
2069	5051000005	SB Jugendgerichtshilfe	50	1,00000	S12	1,00000	S12	1,00000	S12	
2070	5051000006	SB Jugendgerichtshilfe	50	1,00000	S12	1,00000	S12	1,00000	S12	
2071	5051000007	SB Jugendgerichtshilfe	50	1,00000	S12	1,00000	S12	1,00000	S12	
Zwischensumme				7,00000		6,50000		7,00000		

50 52 - Amt für Ausbildungsförderung

2072	5052000001	Sachgebietsleiter/in	50	1,00000	09c	1,00000	09c	1,00000	09c	
2073	5052000002	SB Ausbildungsförderung	50	1,00000	08	1,00000	08	1,00000	08	
2074	5052000003	SB Ausbildungsförderung	50	1,00000	08	1,00000	08	1,00000	08	
2075	5052000004	SB Ausbildungsförderung	50	1,00000	08	1,00000	08	0,75000	08	Tz 29,62 Std
Zwischensumme				4,00000		4,00000		3,75000		

50 53 - SG Fallmanagement Jugendhaus

2076	5053000001	Sachgebietsleiter/in	50	1,00000	S17	1,00000	S17	1,00000	S17	ReB teilw.
2077	5053000002	Fallmanager/in	50	1,00000	S12	0,75000	S12	1,00000	S12	ReB teilw.
2078	5053000003	Fallmanager/in	50	1,00000	S12	0,80000	S12	1,00000	S12	
2079	5053000004	Fallmanager/in	50	1,00000	S12	0,82500	S12	0,92400	S12	Tz 36,49 Std befr. 0,924 (1,000) 01/22-01/23
2080	5053000005	Fallmanager/in	50	1,00000	S12	0,00000		1,00000	S12	1,00000* KW 31.12.2023 befr. 01/21-01/24

Mandant	001	Hanse- und Universitätsstadt Rostock	Stellenplan 2022	Zeitraum	01.01.2022	
Abrechnungskreis				Seite	- 86 -	
				Stand	17.05.2022 16:22:37	P&I LOGA
				gedruckt	17.05.2022 16:22:37	P&I LOGA Rel.22.2/1.382 / X1.11 /P1.157

Lfd.Nr.	Bezeichnung der Stelle Amts-/Funktionsbezeichnung	HHGI.	Anzahl und Bewertung im Vorjahr	Tatsächliche Besetzung am 30.6.2021	Anzahl und Bewertung im lfd. Haushaltsjahr 2022	Stellenplanvermerke/ Bemerkungen
1	2	3	4	5	6	7
Zwischensumme			5,00000	3,37500	4,92400	

50 60 - Abt. Asyl, Wohnen, Bildung und Teilhabe

2081	5060000001	Abteilungsleiter/in	50	1,00000 A13	1,00000 A10	1,00000 A13	
2082	5060000002	Assistenzkraft	50	1,00000 05	1,00000 05		
2082	5060000002	Assistenzkraft				1,00000 05	
2083	5060000003	Fachberater/in KdU/BuT		1,00000 A10	1,00000 A9	1,00000 A10	
Zwischensumme			3,00000	3,00000	3,00000		

50 61 - SG Leistungen Asyl / Bildung und Teilhabe

2084	5061000001	Sachgebietsleiter/in	50	1,00000 A11	1,00000 10	1,00000 A11	
2085	5061000002	SB Wohnraum	50	1,00000 09a	1,00000 09a	1,00000 09a	
2086	5061000003	SB Wohnraum	50	1,00000 09a	1,00000 09a	1,00000 09a	
2087	5061000004	Wohnungsverwalter/in	50	1,00000 04	0,75000 04		
2088	5061000006	Sachbearbeiter/in BuT	50	1,00000 06	1,00000 06	1,00000 06	
2089	5061000007	Sachbearbeiter/in BuT	50	1,00000 06	1,00000 06	1,00000 06	
2090	5061000008	Sachbearbeiter/in BuT	50	1,00000 06	1,00000 06	1,00000 06	
2091	5061000010	SB Leistungen Asyl	50	1,00000 09b	1,00000 09b	1,00000 09b	
2092	5061000011	SB Leistungen Asyl	50	1,00000 09b	0,00000	1,00000 09b	
2093	5061000017	SB Leistungen Asyl	50	1,00000 09b	1,00000 09b		
2094	5061000018	SB Leistungen Asyl	50	1,00000 09b	1,00000 09b	1,00000 09b	
2095	5061000020	SB Leistungen Asyl	50	1,00000 09b	1,00000 09b		
Zwischensumme			12,00000	10,75000	9,00000		

50 62 - SG Integration

2096	5062000001	Sachgebietsleiter/in	50	1,00000 11	1,00000 11	1,00000 11	
2097	5062000002	Sozialpädagoge/in	50	1,00000 S11b	0,00000		
2098	5062000003	Sozialpädagoge/in	50	1,00000 S11b	0,00000		
2099	5062000004	Sozialpädagoge/in Asyl		1,00000 S11b	1,00000 S11b	1,00000 S11b	
2100	5062000005	Sozialpädagoge/in	50	1,00000 S11b	1,00000 S11b		
2101	5062000006	Sozialpädagoge/in Asyl	50	1,00000 S11b	0,75000 S11b	0,75000 S11b	Tz 29,62 Std befr. 0,750 (1,000) 04/21-02/22 ReL
2102	5062000007	Sozialpädagoge/in Asyl	50	1,00000 S11b	1,00000 S11b	1,00000 S11b	ReL
2103	5062000008	Sozialpädagoge/in Asyl	50	0,50000 S11b	0,00000		
2104	5062000009	Sozialpädagoge/in Asyl	50	1,00000 S11b	1,00000 S11b		
2104	5062000009	Sozialpädagoge/in Asyl				0,88600 S11b	Tz 34,99 Std befr. 0,886 (1,000) 01/22-01/23

Mandant	001	Hanse- und Universitätsstadt Rostock	Stellenplan 2022	Zeitraum	01.01.2022	
Abrechnungskreis				Seite	- 87 -	
				Stand	17.05.2022 16:22:37	P&I LOGA
				gedruckt	17.05.2022 16:22:37	P&I LOGA Rel.22.2/1.382 / X1.11 /P1.157

Lfd.Nr.	Bezeichnung der Stelle Amts-/Funktionsbezeichnung	HHGI.	Anzahl und Bewertung im Vorjahr	Tatsächliche Besetzung am 30.6.2021	Anzahl und Bewertung im lfd. Haushaltsjahr 2022	Stellenplanvermerke/ Bemerkungen
1	2	3	4	5	6	7

Zwischensumme 8,50000 5,75000 4,63600

50 63 - SG Wohngeld

2105	5063000001	Sachgebietsleiter/in	50	1,00000 09c	1,00000 11	1,00000 09c	
2106	5063000002	SB Wohngeld/IT-Betreuer/in	50	1,00000 09a	1,00000 09a	1,00000 09a	
2107	5063000003	SB Wohngeld	50	1,00000 09a	1,00000 09a	1,00000 09a	
2108	5063000004	SB Wohngeld	50	1,00000 A9mD	1,00000 A9mD	1,00000 A9mD	
2109	5063000005	SB Wohngeld	50	1,00000 09a	0,87500 09a	1,00000 09a	
2110	5063000006	SB Wohngeld	50	1,00000 09a	0,75000 09a	1,00000 09a	
2111	5063000007	SB Wohngeld	50	1,00000 09a	1,00000 09a	1,00000 09a	
2112	5063000008	SB Wohngeld	50	1,00000 09a	1,00000 09a	1,00000 09a	
2113	5063000009	SB Wohngeld	50	1,00000 09a	0,87500 09a	1,00000 09a	
2114	5063000010	SB Wohngeld	50	1,00000 09a	1,00000 09a	1,00000 09a	
2115	5063000011	SB Wohngeld	50	1,00000 09a	0,75000 09a	0,75000 09a	Tz 29,62 Std befr. 0,750 (1,000) 01/22-01/23
2116	5063000012	SB Wohngeld	50	1,00000 09a	1,00000 09a	1,00000 09a	

Zwischensumme 12,00000 11,25000 11,75000

50 70 - Abt. Unterhaltsangelegenheiten und Kindertagesförderung

2117	5070000001	Abteilungsleiter/in	50	1,00000 12	1,00000 12	1,00000 12	
2118	5070000002	Assistenzkraft	50	1,00000 05	1,00000 05	1,00000 05	

Zwischensumme 2,00000 2,00000 2,00000

50 71 - SG Unterhaltsvorschuss I

2119	5071000001	Sachgebietsleiter/in	50	1,00000 11	1,00000 11	1,00000 11	
2120	5071000002	SB Unterhaltsvorschuss	50	0,87500 09c	0,75000 09c	0,75900 09c	Tz 29,98 Std befr. 0,759 (1,000) 01/22-01/23
2121	5071000003	SB Unterhaltsvorschuss	50	1,00000 09c	1,00000 09c	1,00000 09c	
2122	5071000004	SB Unterhaltsvorschuss	50	1,00000 09c	1,00000 09c	1,00000 09c	
2123	5071000005	SB Unterhaltsvorschuss	50	1,00000 09c	1,00000 09c	1,00000 09c	
2124	5071000006	SB Unterhaltsvorschuss	50	1,00000 09c	1,00000 09c	1,00000 09c	
2125	5071000007	SB Unterhaltsvorschuss	50	1,00000 09c	1,00000 09c	1,00000 09c	
2126	5071000008	SB Unterhaltsvorschuss	50	1,00000 09c	0,00000	1,00000 09c	
2127	5071000009	SB Unterhaltsvorschuss	50	1,00000 09c	0,00000	1,00000 09c	
2128	5071000010	SB Unterhaltsvorschuss	50	1,00000 09c	1,00000 09b	1,00000 09c	
2129	5071000011	SB Unterhaltsvorschuss	50	1,00000 09c	0,00000	1,00000 09c	

Zwischensumme 10,87500 7,75000 10,75900

Mandant	001	Hanse- und Universitätsstadt Rostock	Stellenplan 2022	Zeitraum	01.01.2022		
Abrechnungskreis				Seite	- 88 -		
				Stand	17.05.2022 16:22:37	P&I LOGA	
				gedruckt	17.05.2022 16:22:37	P&I LOGA Rel.22.2/1.382 / X1.11 /P1.157	

Lfd.Nr.	Bezeichnung der Stelle Amts-/Funktionsbezeichnung	HHGI.	Anzahl und Bewertung im Vorjahr	Tatsächliche Besetzung am 30.6.2021	Anzahl und Bewertung im lfd. Haushaltsjahr 2022	Stellenplanvermerke/ Bemerkungen
1	2	3	4	5	6	7

50 72 - SG Unterhaltsvorschuss II

2130	5072000001	Sachgebietsleiter/in	50	1,00000 11	1,00000 11	1,00000 11	
2131	5072000002	SB Unterhaltsvorschuss	50	1,00000 09c	1,00000 09c	1,00000 09c	
2132	5072000003	SB Unterhaltsvorschuss	50	1,00000 09c	1,00000 09b	1,00000 09c	
2133	5072000004	SB Unterhaltsvorschuss	50	1,00000 09c	1,00000 09c	1,00000 09c	
2134	5072000005	SB Unterhaltsvorschuss	50	1,00000 09c	1,00000 09c	1,00000 09c	
2135	5072000006	SB Unterhaltsvorschuss	50	1,00000 09c	0,87500 09c	1,00000 09c	
2136	5072000007	SB Unterhaltsvorschuss	50	1,00000 09c	1,00000 09c	1,00000 09c	
2137	5072000008	SB Unterhaltsvorschuss	50	1,00000 09c	1,00000 09b	1,00000 09c	
2138	5072000009	SB Unterhaltsvorschuss	50	1,00000 09c	1,00000 09c	1,00000 09c	
2139	5072000010	SB Unterhaltsvorschuss	50	1,00000 09c	1,00000 09c	1,00000 09c	
Zwischensumme				10,00000	9,87500	10,00000	

50 73 - SG Beistandschaften

2140	5073000001	Sachgebietsleiter/in	50	1,00000 11	1,00000 11	1,00000 11	
2141	5073000002	SB Beistandschaften	50	1,00000 09c	1,00000 09c	1,00000 09c	
2142	5073000003	SB Beistandschaften	50	1,00000 A10	1,00000 A10	1,00000 A10	
2143	5073000004	SB Beistandschaften	50	1,00000 09c	1,00000 09c	1,00000 09c	ATZ-BM2 Freiphase 08/20-08/22
2144	5073000005	SB Beistandschaften	50	1,00000 09c	1,00000 09c	1,00000 09c	
2145	5073000006	SB Beistandschaften	50	1,00000 09c	1,00000 09c	1,00000 09c	
2146	5073000007	SB Beistandschaften	50	0,87500 09c	0,87500 09c	0,87500 09c	Tz 34,56 Std
2147	5073000008	SB Beistandschaften	50	1,00000 09c	0,87500 09c	0,87500 09c	Tz 34,56 Std
2148	5073000009	SB Beistandschaften	50	1,00000 09c	1,00000 09c	1,00000 09c	
2149	5073000010	SB Beistandschaften	50	1,00000 09c	1,00000 09c	1,00000 09c	
2150	5073000011	SB Beistandschaften	50	1,00000 09c	1,00000 09c	1,00000 09c	1,00000* KW 31.12.2025 befr. 01/20-01/26 Besetzungsvorbehalt
2151	5073000904	Sachbearbeiter/in	50	0,50000 09c	0,50000 09c	0,50000 09c	Tz 19,75 Std 0,50000* KW 31.07.2022 befr. 08/20-08/22 0,500 für 5073000004
Zwischensumme				11,37500	11,25000	11,25000	

50 74 - SG Fachaufsicht Kindertagesförderung

2152	5074000001	Sachgebietsleiter/in	50	1,00000 11	1,00000 11	1,00000 11	
2153	5074000002	SB Betriebserlaubnisse Kita	50	1,00000 11	1,00000 11	1,00000 11	
2154	5074000003	SB Betriebserlaubnisse Kita	50	1,00000 11	0,95000 11	1,00000 11	

Mandant	001	Hanse- und Universitätsstadt Rostock	Stellenplan 2022	Zeitraum	01.01.2022		
Abrechnungskreis				Seite	- 89 -		
				Stand	17.05.2022 16:22:37	P&I LOGA	
				gedruckt	17.05.2022 16:22:37	P&I LOGA Rel.22.2/1.382 / X1.11 /P1.157	

Lfd.Nr.	Bezeichnung der Stelle Amts-/Funktionsbezeichnung		HHGI.	Anzahl und Bewertung im Vorjahr		Tatsächliche Besetzung am 30.6.2021		Anzahl und Bewertung im lfd. Haushaltsjahr 2022		Stellenplanvermerke/ Bemerkungen
1	2		3	4		5		6		7
2155	5074000004	Fachberater/in Kita	50	1,00000	S11b	1,00000	S12	1,00000	S11b	
2156	5074000005	Fachaufsicht Kindertagespflege	50	1,00000	S11b	1,00000	S11b	1,00000	S11b	
2157	5074000006	Fachaufsicht Kindertagespflege	50	1,00000	S11b	0,87500	S11b	1,00000	S11b	
2158	5074000007	Fachberater/in Kita	50	1,00000	S11b	0,87500	S11b	1,00000	S11b	
Zwischensumme				7,00000		6,70000		7,00000		

50 75 - SG Leistungen Kindertagesförderung

2159	5075000001	Sachgebietsleiter/in	50	1,00000	09c	1,00000	09a	1,00000	09c	
2160	5075000002	Sachbearbeiter/in	50	1,00000	09a	1,00000	09a	1,00000	09a	
2161	5075000003	Sachbearbeiter/in	50	1,00000	09a	1,00000	09a	1,00000	09a	
2162	5075000004	Sachbearbeiter/in	50	0,75000	09a	0,75000	09b	0,75000	09a	Tz 29,62 Std
2163	5075000005	Sachbearbeiter/in	50	0,87500	09a	0,87500	09a	0,87500	09a	Tz 34,56 Std
2164	5075000006	Sachbearbeiter/in	50	1,00000	09a	0,00000		0,88600	09a	Tz 34,99 Std befr. 0,886 (0,875) 01/22-01/23
2165	5075000007	Sachbearbeiter/in	50	1,00000	09a	1,00000	09a	1,00000	09a	
2166	5075000008	Sachbearbeiter/in	50	1,00000	09a	1,00000	09a	1,00000	09a	
2167	5075000009	Sachbearbeiter/in	50	0,87500	09a	0,92500	09a	0,98900	09a	Tz 39,06 Std befr. 0,989 (1,000) 01/22-01/23
Zwischensumme				8,50000		7,55000		8,50000		

53 - Gesundheitsamt

2168	5300000001	Amtsleiter/in/Ärztin/Arzt	53	1,00000	15	1,00000	15	1,00000	15	
2169	5300000002	Assistenzkraft	53	1,00000	05	1,00000	08	1,00000	05	mZ
2170	5300000003	Koordinator/in für Gesundheitsförderung	53	1,00000	12	0,80000	12	0,89900	12	Tz 35,51 Std befr. 0,899 (1,000) 01/22-06/22
2171	5300000004	IT-Beauftragte/r	53	1,00000	11	1,00000	11			
2172	5300000011	Koordinator/in für Sucht und Psychiatrie	53	1,00000	14	1,00000	14	1,00000	14	
2173	5300000012	Koordinator/in für Suchtprävention	53	0,75000	S12	0,75000	S12	0,75000	S12	Tz 29,62 Std
Zwischensumme				5,75000		5,55000		4,64900		

53 01 - Hafenärztlicher Dienst

2174	5301000002	Hygieneinspektor/in	53	1,00000	09a	1,00000	09a	1,00000	09a	ATZ-BM2 Freiphase 10/20-10/22
2175	5301000003	Hygieneinspektor/in	53	1,00000	09a	1,00000	08	1,00000	09a	
2176	5301000902	Hygieneinspektor/in	53	0,50000	09b	0,50000	09b	0,50000	09b	Tz 19,75 Std 0,50000* KW 30.09.2022 befr. 10/20-10/22 0,500 für 5301000002

Lfd.Nr.	Bezeichnung der Stelle Amts-/Funktionsbezeichnung	HHGI.	Anzahl und Bewertung im Vorjahr	Tatsächliche Besetzung am 30.6.2021	Anzahl und Bewertung im lfd. Haushaltsjahr 2022	Stellenplanvermerke/ Bemerkungen
1	2	3	4	5	6	7
Zwischensumme			2,50000	2,50000	2,50000	

53 10 - Abt. Verwaltung/ Betreuungsbehörde

2177	5310000001	Abteilungsleiter/in	53	1,00000	12	1,00000	12	1,00000	12	
2178	5310000002	Sachbearbeiter/in	53	1,00000	07	1,00000	07	1,00000	07	
2179	5310000003	IT-Betreuer/in	53					1,00000	11	
2180	5310000004	SB Haushaltskoordinierung	53	1,00000	09b	1,00000	09c	1,00000	09b	
2181	5310000005	SB Haushalt	53	1,00000	08	1,00000	08	1,00000	08	
Zwischensumme				4,00000		4,00000		5,00000		

53 11 - Betreuungsbehörde

2182	5311000001	Sachgebietsleiter/in	53	1,00000	S12	1,00000	S12	1,00000	S12	
2183	5311000002	Sachbearbeiter/in	53	0,75000	S12	0,75000	S12	0,75000	S12	Tz 29,62 Std
2184	5311000003	Sachbearbeiter/in	53	1,00000	A9	1,00000	A9	1,00000	A9	
2185	5311000004	Sachbearbeiter/in	53	1,00000	S12	1,00000	S12	1,00000	S12	
2186	5311000005	Sachbearbeiter/in	53	1,00000	S12	0,87500	S12	1,00000	S12	befr. 0,875 (1,000) 08/21-10/22
2187	5311000006	Sachbearbeiter/in	53	1,75000	S12	1,75000	S12	1,75000	S12	Tz 34,56 Std befr. 0,875 (1,000) 09/18-10/22
Zwischensumme				6,50000		6,37500		6,50000		

53 20 - Abt. Sozialmedizinischer und Amtsärztlicher Dienst

2188	5320000001	Abteilungsleiter/in/Ärztin/Arzt	53	1,00000	A15	1,00000	15	1,00000	A15	
2189	5320000002	Sachbearbeiter/in	53					0,75000	06	Tz 29,62 Std
2190	5320000003	SB Medizinalaufsicht	53	1,00000	09a	0,00000		1,00000	09a	
2191	5320000004	Arzthelfer/in	53	1,00000	06	1,00000	06	1,00000	06	
2192	5320000005	SB Medizinalaufsicht/IT-Betreuer/in	53	1,00000	A9	1,00000	A9	1,00000	A9	
2193	5320000006	Ärztin/Arzt	53	1,00000	15	0,00000		1,00000	15	
2194	5320000007	Arzthelfer/in	53	1,00000	06	0,87500	06	1,00000	06	
2195	5320000009	SB Sozialer Assistenzdienst	53					0,75000	S12	Tz 29,62 Std
2196	5320000010	SB Sozialer Assistenzdienst	53					0,75000	S12	Tz 29,62 Std
2197	5320000011	SB Sozialer Assistenzdienst	53					0,75000	S12	Tz 29,62 Std
Zwischensumme				6,00000		3,87500		9,00000		

Mandant	001	Hanse- und Universitätsstadt Rostock	Stellenplan 2022	Zeitraum	01.01.2022		
Abrechnungskreis				Seite	- 91 -		
				Stand	17.05.2022 16:22:37	P&I LOGA	
				gedruckt	17.05.2022 16:22:37	P&I LOGA Rel.22.2/1.382 / X1.11 /P1.157	

Lfd.Nr.	Bezeichnung der Stelle Amts-/Funktionsbezeichnung	HHGI.	Anzahl und Bewertung im Vorjahr	Tatsächliche Besetzung am 30.6.2021	Anzahl und Bewertung im lfd. Haushaltsjahr 2022	Stellenplanvermerke/ Bemerkungen
1	2	3	4	5	6	7

53 21 - Beratungsstelle für Behinderte und chronisch Kranke

2198	5321000001	Sozialarbeiter/in	53	0,87500	S12	0,87500	S12	1,00000	S12	
2199	5321000002	Sozialarbeiter/in	53	0,75000	S12	0,75000	S12	0,75000	S12	Tz 29,62 Std
2200	5321000003	Sozialarbeiter/in	53	1,00000	S12	1,00000	S12	1,00000	S12	
Zwischensumme				2,62500		2,62500		2,75000		

53 30 - Abt. Hygiene und Infektionsschutz

2201	5330000001	Abteilungsleiter/in	53	1,00000	15	1,00000	15	1,00000	15	
2202	5330000002	Sachbearbeiter/in	53	1,00000	05	0,50000	05	1,00000	05	ATZ-BM2 Freiphase 03/22-09/23
2203	5330000003	Ärztin/Arzt	53					1,00000	15	
2204	5330000902	Sachbearbeiter/in	53					0,50000	05	Tz 19,75 Std 0,50000* KW 31.08.2023 befr. 03/22-09/23 0,500 für 5330000002
Zwischensumme				2,00000		1,50000		3,50000		

53 31 - SG Umwelthygiene

2205	5331000001	Gesundheitsingenieur/in	53	1,00000	11	0,50000	11	1,00000	11	ATZ-BM2 Freiphase 07.06.2022-31.08.2023
2206	5331000002	Hygieneinspektor/in	53	1,00000	09a	1,00000	09a	1,00000	09a	befr. 1,000 (0,875) 01/22-06/24
2207	5331000005	Hygieneinspektor/in	53	1,00000	09a	1,00000	09b	1,00000	09a	ATZ-BM2 Freiphase 10/23-10/25
2208	5331000007	Hygieneinspektor/in	53	0,95000	09a	0,95000	09a	0,95000	09a	Tz 37,52 Std
2209	5331000008	Probennehmer/in	53	1,00000	07	1,00000	07	1,00000	07	
2210	5331000009	Hygieneinspektor/in	53	1,00000	09a	0,00000		1,00000	09a	
2211	5331000901	Gesundheitsingenieur/in	53					0,50000	11	Tz 19,75 Std 0,50000* KW 31.08.2023 befr. 07.06.2022-31.08.2023 0,500 für 5331000001
2212	5331000905	Hygieneinspektor/in	53	0,50000	09a	0,00000		0,50000	09a	Tz 19,75 Std befr. 10/23-10/25 0,500 für 5331000005
Zwischensumme				6,45000		4,45000		6,95000		

53 32 - SG Infektionsschutz und Epidemiologie

2213	5332000001	SGL Infektionsschutz	53	1,00000	10	1,00000	10	1,00000	10	
2214	5332000002	Sozialarbeiter/in	53	1,00000	S12	1,00000	S12	1,00000	S12	
2215	5332000003	SB Infektionsschutz	53	1,00000	09a	0,50000	09a	1,00000	09a	

Mandant	001	Hanse- und Universitätsstadt Rostock	Stellenplan 2022	Zeitraum	01.01.2022		
Abrechnungskreis				Seite	- 92 -		
				Stand	17.05.2022 16:22:37	P&I LOGA	
				gedruckt	17.05.2022 16:22:37	P&I LOGA Rel.22.2/1.382 / X1.11 /P1.157	

Lfd.Nr.	Bezeichnung der Stelle Amts-/Funktionsbezeichnung		HHGI.	Anzahl und Bewertung im Vorjahr		Tatsächliche Besetzung am 30.6.2021		Anzahl und Bewertung im lfd. Haushaltsjahr 2022		Stellenplanvermerke/ Bemerkungen
1	2		3	4		5		6		7
2216	5332000004	SB Infektionsschutz	53	1,00000	09a	1,00000	05	1,00000	09a	
2217	5332000005	SB Reisemedizin	53	1,00000	09b	1,00000	09b	1,00000	09b	
2218	5332000006	SB Infektionsschutz	53	1,00000	09a	0,00000		1,00000	09a	
2219	5332000007	Impfassistent/in	53					0,75000	06	Tz 29,62 Std
Zwischensumme				6,00000		4,50000		6,75000		

53 40 - Abt. Sozialpsychiatrischer Dienst

2220	5340000001	Abteilungsleiter/in/Ärztin/Arzt	53	1,00000	15	1,00000	15	1,00000	15	
2221	5340000004	Sachbearbeiter/in	53	1,00000	05	1,00000	05	1,00000	05	
Zwischensumme				2,00000		2,00000		2,00000		

53 41 - Beratungsstelle

2222	5341000001	Ärztin/Arzt	53	0,87500	15	0,00000		1,00000	15	befr. 1,000 (0,875) 06/21-10/24
2223	5341000002	Sozialarbeiter/in	53	1,00000	S14	1,00000	S14	1,00000	S14	
2224	5341000003	Sozialarbeiter/in	53	1,00000	S14	1,00000	S14	1,00000	S14	
2225	5341000004	Sozialarbeiter/in	53	1,00000	S14	1,00000	S14	1,00000	S14	
2226	5341000005	Sozialarbeiter/in	53	1,00000	S14	0,00000		1,00000	S14	ATZ-BM2 Freiphase 07/21-01/24
2227	5341000006	Ärztin/Arzt/Psychologe/in	53	1,00000	14	1,00000	13	1,00000	14	Sabbatical Freiphase 11/21-11/22
2228	5341000007	Sozialarbeiter/in	53	1,00000	S14	1,00000	S14	1,00000	S14	
2229	5341000008	Sozialarbeiter/in	53	1,00000	S14	1,00000	S14	1,00000	S14	
2230	5341000009	Sozialarbeiter/in	53					1,00000	S14	
2231	5341000905	Sozialarbeiter/in	53	0,50000	S14	0,50000	S14	0,50000	S14	Tz 19,75 Std 0,50000* KW 29.12.2023 befr. 07/21-01/24 0,500 für 5341000005
2232	5341000906	Ärztin/Arzt/Psychologe/in	53	1,00000	14	0,00000		1,00000	14	1,00000* KW 31.10.2022 befr. 11/21-11/22 1,000 für 5341000006
Zwischensumme				9,37500		6,50000		10,50000		

53 50 - Kinder- und Jugendgesundheitsdienst

2233	5350000001	Abteilungsleiter/in/Ärztin/Arzt	53	1,00000	15	1,00000	15	1,00000	15	
2234	5350000002	Sachbearbeiter/in	53	1,00000	05	1,00000	05	1,00000	05	
2235	5350000003	Sachbearbeiter/in	53	1,00000	09a	1,00000	09a	1,00000	09a	
2236	5350000004	Arzthelfer/in	53	1,00000	06	0,75000	06	1,00000	06	
2237	5350000005	Schulärztin/-arzt	53	1,00000	15	0,85000	15	0,87500	15	Tz 34,56 Std befr. 0,875 (1,000) 01/22-06/24
2238	5350000006	Schulärztin/-arzt	53	1,00000	15	0,75000	15	1,00000	15	

Lfd.Nr.	Bezeichnung der Stelle Amts-/Funktionsbezeichnung		HHGI.	Anzahl und Bewertung im Vorjahr		Tatsächliche Besetzung am 30.6.2021		Anzahl und Bewertung im lfd. Haushaltsjahr 2022		Stellenplanvermerke/ Bemerkungen
1	2		3	4		5		6		7
2239	5350000007	Schulärztin/-arzt	53	1,00000	15	0,87500	14	1,00000	15	
2240	5350000008	Schulärztin/-arzt	53	1,00000	15	1,00000	15	1,00000	15	
2241	5350000009	Arzthelfer/in	53	1,00000	06	1,00000	06	1,00000	06	
2242	5350000010	Arzthelfer/in	53	1,00000	06	1,00000	06	1,00000	06	
2243	5350000011	Arzthelfer/in	53	1,00000	06	0,87500	06	0,87500	06	Tz 34,56 Std befr. 0,875 (1,000) 06/21-10/24
2244	5350000012	Sachbearbeiter/in	53	0,75000	06	0,75000	06	0,75000	06	Tz 29,62 Std
2245	5350000013	Sachbearbeiter/in	53	1,00000	06	1,00000	06	1,00000	06	
2246	5350000014	Ärztin/Arzt	53					1,00000	15	
2247	5350000015	Familienhebamme/- entbindungspfleger/FGKIKP	53	0,75000	09a	0,75000	09a	0,75000	09a	Tz 29,62 Std
2248	5350000016	Arzthelfer/in	53					0,75000	06	Tz 29,62 Std
2249	5350000912	Sachbearbeiter/in	53	0,50000	05	0,50000	06			
Zwischensumme				14,00000		13,10000		15,00000		

53 60 - Zahnärztlicher Dienst Mitte

2250	5360000001	Abteilungsleiter/in/Zahnärztin/- arzt	53	1,00000	14	1,00000	14	1,00000	14	
2251	5360000002	Prophylaxehelfer/in	53	0,62500	06	0,62500	06	0,62500	06	Tz 24,68 Std ReL
2252	5360000003	Zahnarzthelfer/in	53	0,50000	05	0,00000		0,50000	05	Tz 19,75 Std
2253	5360000004	Zahnarzthelfer/in	53	1,00000	05	1,00000	05	1,00000	05	
2254	5360000005	Zahnärztin/-arzt	53	0,50000	14	0,00000		0,50000	14	Tz 19,75 Std
Zwischensumme				3,62500		2,62500		3,62500		

53 61 - Zahnärztlicher Dienst Nordost

2255	5361000001	Zahnärztin/-arzt	53	0,50000	14	0,50000	14	0,50000	14	Tz 19,75 Std
2256	5361000002	Prophylaxehelfer/in	53	0,50000	06	0,50000	06	0,60100	06	Tz 23,73 Std befr. 0,601 (0,500) 01/22-06/22
2257	5361000003	Prophylaxehelfer/in	53	1,00000	06	1,00000	06	1,00000	06	
2258	5361000004	Prophylaxehelfer/in	53					0,50000	06	Tz 19,75 Std
Zwischensumme				2,00000		2,00000		2,60100		

53 62 - Zahnärztlicher Dienst Nordwest

2259	5362000001	Zahnärztin/-arzt	53	0,50000	14	0,50000	14	0,50000	14	Tz 19,75 Std
2260	5362000002	Zahnarzthelfer/in	53	0,62500	05	0,62500	05	0,62500	05	Tz 24,68 Std befr. 0,625 (0,500) 01/21-01/23

Mandant	001	Hanse- und Universitätsstadt Rostock	Stellenplan 2022	Zeitraum	01.01.2022		
Abrechnungskreis				Seite	- 94 -		
				Stand	17.05.2022 16:22:37	P&I LOGA	
				gedruckt	17.05.2022 16:22:37	P&I LOGA Rel.22.2/1.382 / X1.11 /P1.157	

Lfd.Nr.	Bezeichnung der Stelle Amts-/Funktionsbezeichnung	HHGI.	Anzahl und Bewertung im Vorjahr	Tatsächliche Besetzung am 30.6.2021	Anzahl und Bewertung im lfd. Haushaltsjahr 2022	Stellenplanvermerke/ Bemerkungen
1	2	3	4	5	6	7
2261	5362000003 Prophylaxe helfer/in	53	0,87500 06	0,87500 06	0,87500 06	Tz 34,56 Std befr. 0,875 (1,000) 01/21-01/23
Zwischensumme			2,00000	2,00000	2,00000	

56 - Hanse-Jobcenter Rostock

2262	5600000001	Bereichsleiter/in	56	1,00000 14	0,95000 14	1,00000 14	ReB teilw.
2263	5600002001	Teamleiter/in	56	1,00000 A12	0,87500 A12	1,00000 A12	ReB teilw.
2264	5600002002	Teamleiter/in	56	1,00000 11	1,00000 11	1,00000 11	ReB teilw.
2265	5600002003	Teamleiter/in	56	1,00000 11	1,00000 11	1,00000 11	ReB teilw.
2266	5600002005	Teamleiter/in	56	1,00000 11	1,00000 11	1,00000 11	ReB teilw.
2267	5600002006	Teamleiter/in	56	1,00000 11	1,00000 11	1,00000 11	ReB teilw.
2268	5600004001	Fallmanager/in SGB II	56	1,00000 10	0,95000 10	1,00000 10	ReB teilw.
2269	5600004002	Fallmanager/in SGB II	56	1,00000 10	1,00000 10	1,00000 10	ReB teilw.
2270	5600004003	Fallmanager/in SGB II	56	1,00000 10	0,70000 10	1,00000 10	ReB teilw.
2271	5600004004	Fallmanager/in SGB II	56	1,00000 10	0,00000	1,00000 10	ReB teilw.
2272	5600006001	SB Widerspruch	56	1,00000 10	1,00000 10	1,00000 10	ReB teilw.
2273	5600008001	SB Integrationsmaßnahmen	56	1,00000 09c	0,00000	1,00000 09c	ReB teilw.
2274	5600008002	SB Integrationsmaßnahmen	56	1,00000 09c	0,95000 09c	1,00000 09c	ReB teilw.
2275	5600008003	Verantwortliche/r Datenqualitätsmanagement	56	1,00000 A10	1,00000 A10	1,00000 A10	ReB teilw.
2276	5600008004	SB im Büro der Geschäftsführung	56	1,00000 09b	0,00000	1,00000 09b	ReB teilw.
2277	5600008005	SB Integrationsmaßnahmen	56	1,00000 09c	0,78750 09c	1,00000 09c	ReB teilw.
2278	5600008006	SB Integrationsmaßnahmen	56	1,00000 09c	0,62500 09c	1,00000 09c	ReB teilw.
2279	5600010001	Persönliche/r Ansprechpartner/ in	56	1,00000 A9	1,00000 A9	1,00000 A9	ReB teilw.
2280	5600010003	Persönliche/r Ansprechpartner/ in	56	1,00000 A9	0,00000	1,00000 A9	ReB teilw.
2281	5600010004	Persönliche/r Ansprechpartner/ in	56	1,00000 A9	0,62500 A9	1,00000 A9	ReB teilw.
2282	5600010005	Persönliche/r Ansprechpartner/ in	56	1,00000 09c	0,92500 09c	1,00000 09c	ReB teilw.
2283	5600010006	Persönliche/r Ansprechpartner/ in	56	1,00000 09c	0,87500 09b	1,00000 09c	ReB teilw.
2284	5600010007	Persönliche/r Ansprechpartner/ in	56	1,00000 09c	1,00000 09c	1,00000 09c	ReB teilw.
2285	5600010008	Persönliche/r Ansprechpartner/ in	56	1,00000 09c	0,87500 09c	1,00000 09c	ReB teilw.

Lfd.Nr.	Bezeichnung der Stelle Amts-/Funktionsbezeichnung	HHGI.	Anzahl und Bewertung im Vorjahr	Tatsächliche Besetzung am 30.6.2021	Anzahl und Bewertung im lfd. Haushaltsjahr 2022	Stellenplanvermerke/ Bemerkungen
1	2	3	4	5	6	7
2286	5600010009 Persönliche/r Ansprechpartner/ in	56	1,00000 09c	1,00000 09c	1,00000 09c	
2287	5600010010 Persönliche/r Ansprechpartner/ in	56	1,00000 09c	0,75000 09c	1,00000 09c	ReB teilw.
2288	5600010012 Persönliche/r Ansprechpartner/ in	56	1,00000 09c	0,80000 09c	1,00000 09c	ReB teilw.
2289	5600010013 Persönliche/r Ansprechpartner/ in	56	1,00000 09c	0,00000	1,00000 09c	ReB teilw.
2290	5600010014 Persönliche/r Ansprechpartner/ in	56	1,00000 09c	0,80000 09c	1,00000 09c	ReB teilw.
2291	5600010015 Persönliche/r Ansprechpartner/ in	56	1,00000 09c	1,00000 09c	1,00000 09c	ReB teilw.
2292	5600010017 Persönliche/r Ansprechpartner/ in	56	1,00000 09c	0,00000	1,00000 09c	ReB teilw.
2293	5600010018 Persönliche/r Ansprechpartner/ in	56	1,00000 09c	0,87500 09c	1,00000 09c	ReB teilw.
2294	5600010021 Persönliche/r Ansprechpartner/ in	56	1,00000 09c	0,87500 09c	1,00000 09c	ReB teilw.
2295	5600010022 Persönliche/r Ansprechpartner/ in	56	1,00000 09c	0,00000		
2296	5600010024 Persönliche/r Ansprechpartner/ in	56	1,00000 09c	0,00000	1,00000 09c	ATZ-BM2 Freiphase 04/21-10/23 ReB teilw.
2297	5600010026 Persönliche/r Ansprechpartner/ in	56	1,00000 09c	1,00000 09c	1,00000 09c	ReB teilw.
2298	5600010027 Persönliche/r Ansprechpartner/ in	56	1,00000 09c	0,75000 09c	1,00000 09c	ReB teilw.
2299	5600010028 Persönliche/r Ansprechpartner/ in	56	1,00000 09c	1,00000 09c	1,00000 09c	ReB teilw.
2300	5600010029 Persönliche/r Ansprechpartner/ in	56	1,00000 09c	0,90000 09c	1,00000 09c	ReB teilw.
2301	5600010030 Persönliche/r Ansprechpartner/ in	56	1,00000 09c	0,50000 09c	1,00000 09c	ATZ-BM2 Freiphase 03/22-08/24 ReB teilw.
2302	5600010031 Persönliche/r Ansprechpartner/ in	56	1,00000 09c	1,00000 09b	1,00000 09c	ReB teilw.
2303	5600010032 Persönliche/r Ansprechpartner/ in	56	1,00000 09c	1,00000 09c	1,00000 09c	ReB teilw.
2304	5600010033 Persönliche/r Ansprechpartner/ in	56	1,00000 09c	1,00000 09c	1,00000 09c	ReB teilw.
2305	5600010036 Persönliche/r Ansprechpartner/ in	56	1,00000 09c	1,00000 09c	1,00000 09c	ReB teilw.

Lfd.Nr.	Bezeichnung der Stelle Amts-/Funktionsbezeichnung	HHGI.	Anzahl und Bewertung im Vorjahr	Tatsächliche Besetzung am 30.6.2021	Anzahl und Bewertung im lfd. Haushaltsjahr 2022	Stellenplanvermerke/ Bemerkungen
1	2	3	4	5	6	7
2306	5600010924	Persönliche/r Ansprechpartner/in 56	0,50000 09c	0,50000 09c	0,50000 09c	Tz 19,75 Std 0,50000* KW 30.09.2023 befr. 04/21-10/23 0,500 für 5600010024 ReB teilw.
2307	5600010930	Persönliche/r Ansprechpartner/in 56			0,50000 09c	Tz 19,75 Std 0,50000* KW 31.07.2024 befr. 03/22-08/22 0,500 für 5600010030 ReB teilw.
2308	5600012001	SB Leistungsgewährung 56	1,00000 09b	0,00000	1,00000 09b	ReB teilw.
2309	5600012002	SB Leistungsgewährung 56	1,00000 09b	0,87500 09b	1,00000 09b	ReB teilw.
2310	5600012003	SB Leistungsgewährung 56	1,00000 09b	1,00000 09b	1,00000 09b	ReB teilw.
2311	5600012005	SB Leistungsgewährung 56	1,00000 09b	0,87500 09b	1,00000 09b	ReB teilw.
2312	5600012006	SB Leistungsgewährung 56	1,00000 09b	1,00000 09b	1,00000 09b	ReB teilw.
2313	5600013001	SB Leistungsgewährung/Recht 56	1,00000 09c	1,00000 09c	1,00000 09c	ReB teilw.
2314	5600014001	SB Heranziehung vorrangiger Leistungen 56	1,00000 09c	0,00000		
2315	5600016001	FA Heranziehung vorrangiger Leistungen 56	1,00000 09a			
2316	5600016002	FA Heranziehung vorrangiger Leistungen 56	1,00000 09a	1,00000 09a	1,00000 09a	ReB teilw.
2317	5600018001	FA Leistungsgewährung 56	1,00000 09a	1,00000 09a	1,00000 09a	ReB teilw.
2318	5600018002	FA Leistungsgewährung 56	1,00000 09a	0,62500 09a	1,00000 09a	ReB teilw.
2319	5600018003	FA Leistungsgewährung 56	1,00000 09a	0,92500 09a	1,00000 09a	ReB teilw.
2320	5600018004	FA Leistungsgewährung 56	1,00000 09a	0,00000	1,00000 09a	ReB teilw.
2321	5600018005	FA Leistungsgewährung 56	1,00000 09a	1,00000 09a	1,00000 09a	ReB teilw.
2322	5600018006	FA Leistungsgewährung 56	1,00000 09a			
2323	5600018007	FA Leistungsgewährung 56		0,75000 09a	1,00000 09a	
2324	5600018008	FA Leistungsgewährung 56	1,00000 09a	1,00000 09a	1,00000 09a	ReB teilw.
2325	5600018009	FA Leistungsgewährung 56	1,00000 09a	1,00000 09a	1,00000 09a	ReB teilw.
2326	5600018010	FA Leistungsgewährung 56	1,00000 09a	0,80000 09a	1,00000 09a	ReB teilw.
2327	5600018011	FA Leistungsgewährung 56	1,00000 09a	1,00000 09a	1,00000 09a	ReB teilw.
2328	5600018012	FA Leistungsgewährung 56	1,00000 09a	0,00000	1,00000 09a	ReB teilw.
2329	5600018013	FA Leistungsgewährung 56	1,00000 09a	0,85000 09a	1,00000 09a	ReB teilw.
2330	5600018014	FA Leistungsgewährung 56	1,00000 09a	0,00000	1,00000 09a	ReB teilw.
2331	5600018015	FA Leistungsgewährung 56	1,00000 09a	0,87500 09a	1,00000 09a	ReB teilw.
2332	5600018016	FA Leistungsgewährung 56	1,00000 09a	1,00000 09a	1,00000 09a	ReB teilw.
2333	5600018017	FA Leistungsgewährung 56	1,00000 09a	1,00000 09a	1,00000 09a	ReB teilw.
2334	5600018018	FA Leistungsgewährung 56	1,00000 09a	0,00000	1,00000 09a	ReB teilw.

Lfd.Nr.	Bezeichnung der Stelle Amts-/Funktionsbezeichnung	HHGI.	Anzahl und Bewertung im Vorjahr	Tatsächliche Besetzung am 30.6.2021	Anzahl und Bewertung im lfd. Haushaltsjahr 2022	Stellenplanvermerke/ Bemerkungen	
1	2	3	4	5	6	7	
2335	5600018019	FA Leistungsgewährung	56	1,00000 09a	1,00000 09a	1,00000 09a	ReB teilw.
2336	5600018020	FA Leistungsgewährung	56	1,00000 09a	1,00000 09a	1,00000 09a	ReB teilw.
2337	5600018021	FA Leistungsgewährung	56	1,00000 09a	1,00000 09a	1,00000 09a	ReB teilw.
2338	5600018022	FA Leistungsgewährung	56	1,00000 09a	1,00000 09a	1,00000 09a	ReB teilw.
2339	5600018023	FA Leistungsgewährung	56	1,00000 09a	1,00000 09a	1,00000 09a	ReB teilw.
2340	5600019001	Fachkraft Eingangszone	56	1,00000 09b	1,00000 09a	1,00000 09b	ReB teilw.
2341	5600020001	FA Eingangszone	56	1,00000 09a	1,00000 09a	1,00000 09a	ReB teilw.
2342	5600020002	FA Eingangszone	56	1,00000 09a	0,87500 09a	1,00000 09a	ReB teilw.
2343	5600020003	FA Eingangszone	56	1,00000 09a	0,87500 09a	1,00000 09a	ReB teilw.
2344	5600020004	FA Eingangszone	56	1,00000 09a	1,00000 09a	1,00000 09a	ReB teilw.
2345	5600020005	FA Eingangszone	56	1,00000 09a	0,75000 09a	1,00000 09a	ReB teilw.
2346	5600020006	FA Eingangszone	56	1,00000 09a	0,87500 09a	1,00000 09a	ReB teilw.
2347	5600020007	FA Eingangszone	56		1,00000 09a	1,00000 09a	ReB teilw.
2348	5600020008	FA Eingangszone	56	1,00000 09a	1,00000 09a	1,00000 09a	ReB teilw.
2349	5600020009	FA Eingangszone	56	1,00000 09a	0,00000	1,00000 09a	ReB teilw.
2350	5600022001	FA Aussendienst	56	1,00000 08	1,00000 08	1,00000 08	ReB teilw.
2351	5600022002	FA Aussendienst	56	1,00000 08	1,00000 08	1,00000 08	ReB teilw.
2352	5600024001	Assistenzkraft	56	1,00000 06	1,00000 06	1,00000 06	ÜT ReB teilw.
2353	5600024002	SB/Assistenzkraft	56	1,00000 06	1,00000 06	1,00000 06	ReB teilw.
2354	5600026001	Teamassistent/in	56	1,00000 05	0,74250 05	1,00000 05	ReB teilw.
2355	5600026003	Assistenzkraft	56	1,00000 05	1,00000 05	1,00000 05	ReB teilw.
2356	5600040005	Fallmanager/in SGB II	56			1,00000 10	ReB teilw.
Zwischensumme				90,50000	69,58000	90,00000	

60 - Bauamt

2357	6000000001	Amtsleiter/in	60	1,00000 A16	1,00000 A16	1,00000 A16	
2358	6000000002	Assistenzkraft	60	1,00000 05	1,00000 08	1,00000 05	mZ
2359	6000000003	SB Widerspruch S4	60	1,00000 11	1,00000 11	1,00000 11	
2360	6000000004	SB Widerspruch S4	60	1,00000 A11	1,00000 A11	1,00000 A11	
2361	6000000005	IT-Betreuer/in	60	1,00000 11	1,00000 11	1,00000 11	
Zwischensumme				5,00000	5,00000	5,00000	

60 10 - Abt. Bauordnung

2362	6010000001	Abteilungsleiter/in	60	1,00000 15	1,00000 15	1,00000 15	
2363	6010000002	Assistenzkraft	60	1,00000 05	1,00000 05	1,00000 05	

Zwischensumme

2,00000

2,00000

2,00000

Mandant	001	Hanse- und Universitätsstadt Rostock	Stellenplan 2022	Zeitraum	01.01.2022	
Abrechnungskreis				Seite	- 98 -	
				Stand	17.05.2022 16:22:37	P&I LOGA
				gedruckt	17.05.2022 16:22:37	P&I LOGA Rel.22.2/1.382 / X1.11 /P1.157

Lfd.Nr.	Bezeichnung der Stelle Amts-/Funktionsbezeichnung	HHGI.	Anzahl und Bewertung im Vorjahr	Tatsächliche Besetzung am 30.6.2021	Anzahl und Bewertung im lfd. Haushaltsjahr 2022	Stellenplanvermerke/ Bemerkungen
1	2	3	4	5	6	7

60 12 - SG Baustatikprüfung

2364	6012000001	Sachgebietsleiter/in	60	1,00000	14	1,00000	14	1,00000	14	
2365	6012000002	Sachbearbeiter/in	60	1,00000	12	0,00000		1,00000	12	
2366	6012000003	Sachbearbeiter/in	60	1,00000	12	1,00000	12	1,00000	12	
2367	6012000004	Sachbearbeiter/in	60	1,00000	12	1,00000	12	1,00000	12	
2368	6012000005	Sachbearbeiter/in	60	0,75000	05	0,75000	05	0,75000	05	Tz 29,62 Std
2369	6012000006	Sachbearbeiter/in	60	1,00000	12	1,00000	12			
2369	6012000006	Sachbearbeiter/in						1,00000	12	
Zwischensumme				5,75000		4,75000		5,75000		

60 13 - SG 1

2370	6013000001	Sachgebietsleiter/in	60	1,00000	12	1,00000	12	1,00000	12	
2371	6013000002	Sachbearbeiter/in	60	1,00000	05	1,00000	05	1,00000	05	
2372	6013000003	Sachbearbeiter/in	60	1,00000	11	0,00000		0,75900	11	Tz 30,48 Std befr. 0,759 (1,000) 01/22-01/23
2373	6013000004	Sachbearbeiter/in	60	1,00000	A11	0,00000		1,00000	A11	
2374	6013000005	Sachbearbeiter/in	60	1,00000	10	1,00000	10	1,00000	10	
2375	6013000006	Sachbearbeiter/in	60	1,00000	11	0,75000	11	0,75900	11	Tz 30,48 Std befr. 0,759 (1,000) 01/22-01/23 befr. 0,769 (1,000) 01/23-01/24
2376	6013000007	Sachbearbeiter/in	60	1,00000	10	0,75000	10	0,75900	10	Tz 30,48 Std befr. 0,759 (1,000) 01/22-01/23 befr. 0,769 (1,000) 01/23-01/24
2377	6013000008	Sachbearbeiter/in	60	1,00000	10	1,00000	10	1,00000	10	
2378	6013000009	Sachbearbeiter/in	60	1,00000	10	1,00000	10	1,00000	10	
2379	6013000010	Sachbearbeiter/in	60	1,00000	10	1,00000	10	1,00000	10	
2380	6013000011	Sachbearbeiter/in	60	1,00000	11	1,00000	11	1,00000	11	
2381	6013000012	Sachbearbeiter/in	60					1,00000	11	1,00000* KW 31.12.2023 befr. 09/21-01/24
Zwischensumme				11,00000		8,50000		11,27700		

60 14 - SG 2

2382	6014000001	Sachgebietsleiter/in	60	1,00000	A13	1,00000	A13	1,00000	A13	
2383	6014000003	Sachbearbeiter/in	60	1,00000	11	1,00000	11	1,00000	11	
2384	6014000004	Sachbearbeiter/in	60	1,00000	11	0,62500	11	0,65000	11	Tz 25,67 Std befr. 0,650 (1,000) 09/21-01/24

Mandant	001	Hanse- und Universitätsstadt Rostock	Stellenplan 2022	Zeitraum	01.01.2022		
Abrechnungskreis				Seite	- 99 -		
				Stand	17.05.2022 16:22:37	P&I LOGA	
				gedruckt	17.05.2022 16:22:37	P&I LOGA Rel.22.2/1.382 / X1.11 /P1.157	

Lfd.Nr.	Bezeichnung der Stelle	Amts-/Funktionsbezeichnung	HHGI.	Anzahl und Bewertung im Vorjahr		Tatsächliche Besetzung am 30.6.2021		Anzahl und Bewertung im lfd. Haushaltsjahr 2022		Stellenplanvermerke/ Bemerkungen
1	2		3	4		5		6		7
2385	6014000005	Sachbearbeiter/in	60	1,00000	11	0,87500	11	0,75900	11	Tz 29,98 Std befr. 0,759 (1,000) 01/22-01/23 befr. 0,812 (1,000) 01/23-01/24
2386	6014000006	Sachbearbeiter/in	60	1,00000	10	1,00000	10	1,00000	10	
2387	6014000007	Sachbearbeiter/in	60	1,00000	10	0,62500	10	0,68900	10	Tz 27,21 Std befr. 0,689 (1,000) 01/22-01/23
2388	6014000008	Sachbearbeiter/in	60	1,00000	10	0,62500	10	1,00000	10	
2389	6014000009	Sachbearbeiter/in	60	1,00000	10	0,00000		1,00000	10	
2390	6014000011	Sachbearbeiter/in	60	1,00000	10	0,00000		1,00000	10	
2391	6014000012	Sachbearbeiter/in	60	1,00000	11	1,00000	11	1,00000	11	
2392	6014000014	Sachbearbeiter/in	60					1,00000	11	1,00000* KW 31.12.2022 befr. 09/21-01/23
Zwischensumme					10,00000		6,75000		10,09800	

60 15 - SG 3

2393	6015000001	Sachgebietsleiter/in	60	1,00000	12	1,00000	12	1,00000	12	
2394	6015000002	Sachbearbeiter/in	60	1,00000	09b	1,00000	09b	1,00000	09b	
2395	6015000003	Sachbearbeiter/in	60	1,00000	A11	0,87500	A11	0,87500	A11	Tz 35,00 Std befr. 0,875 (1,000) 09/21-01/23
2396	6015000004	SB/IT-Betreuer/in	60	1,00000	11	0,87500	11	1,00000	11	
2397	6015000005	Sachbearbeiter/in	60	1,00000	10	0,75000	10	0,75000	10	Tz 29,62 Std befr. 0,750 (1,000) 09/21-01/23
2398	6015000006	Sachbearbeiter/in	60	1,00000	09b	0,87500	09b	1,00000	09b	
2399	6015000007	Sachbearbeiter/in	60	1,00000	A10	1,00000	A10	1,00000	A10	
2400	6015000008	Baukontrolleur/in	60	1,00000	09a	1,00000	09a	1,00000	09a	
2401	6015000009	Baukontrolleur/in	60	1,00000	09a	1,00000	09a	1,00000	09a	
2402	6015000010	Sachbearbeiter/in	60	1,00000	09b	1,00000	09b	1,00000	09b	
2403	6015000011	Sachbearbeiter/in	60	1,00000	05	1,00000	05	1,00000	05	
Zwischensumme					11,00000		10,37500		10,62500	

60 20 - Abt. Bauverwaltung, Wohnungswesen

2404	6020000001	Abteilungsleiter/in	60	1,00000	14	1,00000	14	1,00000	14	
2405	6020000002	Assistenzkraft	60	1,00000	05	1,00000	05	1,00000	05	

Zwischensumme

2,00000

2,00000

2,00000

Mandant	001	Hanse- und Universitätsstadt Rostock	Stellenplan 2022	Zeitraum	01.01.2022		
Abrechnungskreis				Seite	- 100 -		
				Stand	17.05.2022 16:22:37	P&I LOGA	
				gedruckt	17.05.2022 16:22:37	P&I LOGA Rel.22.2/1.382 / X1.11 /P1.157	

Lfd.Nr.	Bezeichnung der Stelle Amts-/Funktionsbezeichnung	HHGI.	Anzahl und Bewertung im Vorjahr	Tatsächliche Besetzung am 30.6.2021	Anzahl und Bewertung im lfd. Haushaltsjahr 2022	Stellenplanvermerke/ Bemerkungen
1	2	3	4	5	6	7

60 21 - SG Haushalt, Zentrale Ausschreibungsstelle für Bauleistungen, Bauarchiv

2406	6021000001	Sachgebietsleiter/in	60	1,00000	A11	1,00000	A9	1,00000	A11	
2407	6021000002	Sachbearbeiter/in	60	1,00000	05	1,00000	05	1,00000	05	
2408	6021000003	SB Haushalt	60	1,00000	09b	1,00000	09b	1,00000	09b	
2409	6021000004	Sachbearbeiter/in	60	1,00000	09a	1,00000	09a	1,00000	09a	
2410	6021000005	SB Haushalt	60	1,00000	06	1,00000	06	1,00000	06	
2411	6021000006	Sachbearbeiter/in	60	1,00000	05	1,00000	05	1,00000	05	
2412	6021000007	Registrator/in	60	1,00000	05	1,00000	06	1,00000	05	
Zwischensumme				7,00000		7,00000		7,00000		

60 23 - SG Städtebauliche Verträge, Anliegerbeiträge

2413	6023000001	Sachgebietsleiter/in/IT- Betreuer/in	60	1,00000	11	1,00000	11	1,00000	11	
2414	6023000002	Sachbearbeiter/in	60	1,00000	A11	1,00000	A11	1,00000	A11	
2415	6023000003	Sachbearbeiter/in	60	1,00000	A10	0,93750	A9	1,00000	A10	
2416	6023000004	Sachbearbeiter/in	60	1,00000	09c	1,00000	10	1,00000	09c	
2417	6023000005	Sachbearbeiter/in	60	1,00000	A10	0,00000		1,00000	A10	
2418	6023000006	Sachbearbeiter/in	60	1,00000	09c	0,87500	09c	1,00000	09c	
Zwischensumme				6,00000		4,81250		6,00000		

60 24 SG Wohnungswesen und Wohnraumförderung

2419	6024000001	Sachgebietsleiter/in	60	1,00000	09b	1,00000	09b	1,00000	11	
2420	6024000002	SB Mietspiegel	60	1,00000	09a	1,00000	08	1,00000	09a	
2421	6024000003	Sachbearbeiter/in	60	1,00000	A8	0,87500	A8	1,00000	A8	
Zwischensumme				3,00000		2,87500		3,00000		

61 - Amt für Stadtentwicklung, Stadtplanung und Wirtschaft

2422	6100000001	Amtsleiter/in	61	1,00000	A16	1,00000	A16	1,00000	A16	
2423	6100000002	Assistenzkraft	61	1,00000	05	1,00000	05	1,00000	05	mZ
Zwischensumme				2,00000		2,00000		2,00000		

61 01 - SG Verträge, Haushalt

2424	6101000001	SB Haushalt	61	0,75000	09c	0,75000	09c	0,88600	09c	Tz 34,99 Std befr. 0,886 (1,000) 01/22-07/22
------	------------	-------------	----	---------	-----	---------	-----	---------	-----	---

Lfd.Nr.	Bezeichnung der Stelle Amts-/Funktionsbezeichnung	HHGI.	Anzahl und Bewertung im Vorjahr	Tatsächliche Besetzung am 30.6.2021	Anzahl und Bewertung im lfd. Haushaltsjahr 2022	Stellenplanvermerke/ Bemerkungen
1	2	3	4	5	6	7
2425	6101000002 SB Haushalt	61	1,00000 08	1,00000 08	1,00000 08	
2426	6101000003 SB Vergabe und Verträge	61			1,00000 10	
Zwischensumme			1,75000	1,75000	2,88600	

61 20 - Abt. Stadtentwicklung, Wirtschaft

2427	6120000001 Abteilungsleiter/in	61	1,00000 14	1,00000 14	1,00000 14	
2428	6120000002 Assistenzkraft	61	1,00000 05	1,00000 05	1,00000 05	
2429	6120000003 SB Regionalplanung/Koord. Regiopole Rostock	61	1,00000 11	1,00000 11	1,00000 11	1,00000* KW 28.02.2022
2430	6120000004 Referent/in Förderprojekt					
Zwischensumme			4,00000	4,00000	4,00000	

61 21 - SG Stadtentwicklungsplanung, Flächennutzungsplanung

2431	6121000001 Sachgebietsleiter/in	61	1,00000 13	1,00000 13	1,00000 13	
2432	6121000002 SB IT-Anwendungsbetreuer/in	61	1,00000 11	1,00000 11	1,00000 11	
2433	6121000003 Sachbearbeiter/in	61	1,00000 11	1,00000 11	1,00000 11	
2434	6121000004 Sachbearbeiter/in	61	1,00000 09a	1,00000 09a	1,00000 09a	
2435	6121000005 Sachbearbeiter/in	61	1,00000 11	1,00000 11	1,00000 11	
2436	6121000006 Sachbearbeiter/in	61	1,00000 11	0,87500 11	1,00000 11	
2437	6121000007 Sachbearbeiter/in	61	1,00000 11	0,87500 11	1,00000 11	
2438	6121000009 Sachbearbeiter/in	61	1,00000 11	1,00000 14		
2439	6121000011 Planungstechniker/in	61	1,00000 09b	1,00000 09b	1,00000 09b	
2440	6121000013 Sachbearbeiter/in	61	1,00000 11	1,00000 11	1,00000 11	
Zwischensumme			10,00000	9,75000	9,00000	

61 22 - SG Wirtschaftsentwicklung

2441	6122000001 Sachgebietsleiter/in	61	1,00000 12	1,00000 12	1,00000 12	
2442	6122000002 Sachbearbeiter/in	61	1,00000 09a	0,87500 09a	1,00000 09a	
2443	6122000003 Sachbearbeiter/in	61	1,00000 09c	1,00000 09b	1,00000 09c	
2444	6122000004 Sachbearbeiter/in	61	1,00000 11	1,00000 11	1,00000 11	
2445	6122000005 SB digitale Infrastruktur	61	1,00000 11	1,00000 11	1,00000 11	
2446	6122000006 SB Masterplanung Gigabit- Infrastruktur	61			1,00000 11	
Zwischensumme			5,00000	4,87500	6,00000	

Mandant	001	Hanse- und Universitätsstadt Rostock	Stellenplan 2022	Zeitraum	01.01.2022	
Abrechnungskreis				Seite	- 102 -	
				Stand	17.05.2022 16:22:37	P&I LOGA
				gedruckt	17.05.2022 16:22:37	P&I LOGA Rel.22.2/1.382 / X1.11 /P1.157

Lfd.Nr.	Bezeichnung der Stelle Amts-/Funktionsbezeichnung	HHGI.	Anzahl und Bewertung im Vorjahr	Tatsächliche Besetzung am 30.6.2021	Anzahl und Bewertung im lfd. Haushaltsjahr 2022	Stellenplanvermerke/ Bemerkungen
1	2	3	4	5	6	7

61 30 - Abt. Verbindliche Bauleitplanung, Bauvorhaben und Stadtgestalt

2447	613000001	Abteilungsleiter/in	61	1,00000 14	1,00000 14	1,00000 14	
2448	613000002	Assistenzkraft	61	1,00000 05	1,00000 05	1,00000 05	befr. 0,750 (1,000) 07/21-07/22
Zwischensumme				2,00000	2,00000	2,00000	

61 31 - SG Verbindliche Bauleitplanung

2449	613100001	Sachgebietsleiter/in	61	1,00000 13	1,00000 13	1,00000 13	
2450	613100002	SB IT-Anwendungsbetreuer/in	61	1,00000 11	1,00000 11	1,00000 11	
2451	613100003	Sachbearbeiter/in	61	1,00000 10	1,00000 10	1,00000 10	
2452	613100004	Planungstechniker/in	61	1,00000 09b	1,00000 09b	1,00000 09b	
2453	613100005	Sachbearbeiter/in	61	1,00000 11	0,75000 11	1,00000 11	
2454	613100006	Sachbearbeiter/in	61	1,00000 11	1,00000 11	1,00000 11	
2455	613100007	Sachbearbeiter/in	61	1,00000 11	1,00000 11	1,00000 11	
2456	613100008	Sachbearbeiter/in	61	1,00000 11	1,00000 11	1,00000 11	
2457	613100009	Sachbearbeiter/in	61	1,00000 11	1,00000 11	1,00000 11	
Zwischensumme				9,00000	8,75000	9,00000	

61 32 - SG Bauvorhaben und Stadtgestalt

2458	613200001	Sachgebietsleiter/in	61	1,00000 13	1,00000 13	1,00000 13	
2459	613200002	Sachbearbeiter/in	61	2,00000 10	2,00000 10	2,00000 10	
2460	613200003	Sachbearbeiter/in	61	1,00000 11	0,87500 11	0,87500 11	Tz 34,56 Std befr. 0,875 (1,000) 07/21-07/22
2461	613200004	Sachbearbeiter/in	61	1,00000 A12	1,00000 A12	1,00000 A12	
2462	613200005	Sachbearbeiter/in	61	1,00000 10	0,93800 10	0,98900 10	Tz 39,06 Std befr. 0,989 (1,000) 01/22-07/22
2463	613200006	Sachbearbeiter/in	61	1,00000 11	1,00000 11	1,00000 11	
2464	613200007	Sachbearbeiter/in	61	1,00000 11	1,00000 11	1,00000 11	
2465	613200009	Sachbearbeiter/in	61	1,00000 10	1,00000 10	1,00000 10	
2466	613200011	Sachbearbeiter/in	61	1,00000 11	1,00000 11	1,00000 11	
Zwischensumme				10,00000	9,81300	9,86400	

61 33 - SG Städtebauförderung

2467	613300001	Sachgebietsleiter/in	61			1,00000 12	
2468	613300002	Sachbearbeiter/in	61			1,00000 A11	

Lfd.Nr.	Bezeichnung der Stelle Amts-/Funktionsbezeichnung	HHGI.	Anzahl und Bewertung im Vorjahr	Tatsächliche Besetzung am 30.6.2021	Anzahl und Bewertung im lfd. Haushaltsjahr 2022	Stellenplanvermerke/ Bemerkungen
1	2	3	4	5	6	7
2469	6133000003 Sachbearbeiter/in	61			1,00000 11	
2470	6133000004 Sachbearbeiter/in	61			1,00000 10	
2471	6133000005 Sachbearbeiter/in	20			1,00000 09c	1,00000* KW 31.10.2023
2472	6133000006 Sachbearbeiter/in	61			1,00000 A11	
Zwischensumme			0,00000	0,00000	6,00000	

62 - Kataster-, Vermessungs- und Liegenschaftsamt

2473	6200000001 Amtsleiter/in	62	1,00000 A16	1,00000 A16	1,00000 A16	
2474	6200000002 Assistenzkraft	62	1,00000 05	0,87500 08	0,88600 05	Tz 34,99 Std befr. 0,886 (1,000) 01/22-01/23 mZ
Zwischensumme			2,00000	1,87500	1,88600	

62 10 - Abt. Kataster

2475	6210000001 Abteilungsleiter/in	62	1,00000 A14	1,00000 A14	1,00000 A14	
2476	6210000002 SB/Assistenzkraft	62	0,75000 05	0,75000 05	0,75000 05	Tz 29,62 Std
Zwischensumme			1,75000	1,75000	1,75000	

62 11 - SG Vermessung

2477	6211000001 Sachgebietsleiter/in	62	1,00000 12	1,00000 12	1,00000 12	
2478	6211000002 SB Katasterverm./ Messtruppführer/in	62	1,00000 10	1,00000 10	1,00000 10	
2479	6211000003 SB/Messtruppführer/in	62	1,00000 09a	1,00000 09a	1,00000 09a	
2480	6211000004 SB/Messtruppführer/in	62	1,00000 09a	1,00000 09a	1,00000 09a	
2481	6211000005 Sachbearbeiter/in	62	1,00000 06	1,00000 06	1,00000 06	
2482	6211000006 Messgehilfe/Kraftfahrer/in	62	1,00000 05	1,00000 05	1,00000 05	
2483	6211000007 Messgehilfe/Kraftfahrer/in	62	1,00000 05	1,00000 05	1,00000 05	
2484	6211000009 SB/Messtruppführer/in	62	1,00000 09a	1,00000 09a	1,00000 09a	
Zwischensumme			8,00000	8,00000	8,00000	

62 12 - SG Katasterführung

2485	6212000001 Sachgebietsleiter/in	62	1,00000 12	1,00000 12	1,00000 12	
2486	6212000002 SB/Prüfingenieur/in	62	1,00000 11	0,87500 11	1,00000 11	
2487	6212000003 Sachbearbeiter/in	62	1,00000 11	1,00000 11	1,00000 11	
2488	6212000004 Sachbearbeiter/in	62	1,00000 09a	1,00000 09a	1,00000 09a	
2489	6212000005 Sachbearbeiter/in	62	1,00000 09a	1,00000 09a	1,00000 09a	

Mandant	001	Hanse- und Universitätsstadt Rostock	Stellenplan 2022	Zeitraum	01.01.2022	
Abrechnungskreis				Seite	- 104 -	
				Stand	17.05.2022 16:22:37	P&I LOGA
				gedruckt	17.05.2022 16:22:37	P&I LOGA Rel.22.2/1.382 / X1.11 /P1.157

Lfd.Nr.	Bezeichnung der Stelle Amts-/Funktionsbezeichnung		HHGI.	Anzahl und Bewertung im Vorjahr		Tatsächliche Besetzung am 30.6.2021		Anzahl und Bewertung im lfd. Haushaltsjahr 2022		Stellenplanvermerke/ Bemerkungen
1	2		3	4		5		6		7
2490	6212000006	Sachbearbeiter/in	62	1,00000	10	1,00000	10	1,00000	10	
2491	6212000007	Sachbearbeiter/in	62	1,00000	09a	1,00000	09a	1,00000	09a	
2492	6212000008	SB ALB-Fortführung	62	0,75000	09a	0,75000	09a	0,75000	09a	Tz 29,62 Std befr. 0,750 (1,000) 12/20-09/23
2493	6212000009	Sachbearbeiter/in	62	1,00000	09a	1,00000	09a	1,00000	09a	
Zwischensumme				8,75000		8,62500		8,75000		

62 13 - SG Werermittlung, Geschäftsstelle Gutachterausschuss

2494	6213000001	Sachgebietsleiter/in	62	1,00000	12	1,00000	12	1,00000	12	
2495	6213000002	Sachbearbeiter/in	62	1,00000	11	1,00000	11	1,00000	11	
2496	6213000003	Sachbearbeiter/in	62	1,00000	09a	1,00000	09a	1,00000	09a	
2497	6213000004	Sachbearbeiter/in	62	1,00000	09b	1,00000	09b	1,00000	09b	
Zwischensumme				4,00000		4,00000		4,00000		

62 14 - SG Katasternutzung, Kommunale Geodaten

2498	6214000001	Sachgebietsleiter/in	62	1,00000	12	1,00000	12	1,00000	12	
2499	6214000002	Sachbearbeiter/in	62	1,50000	09a	1,50000	09a	1,50000	09a	Tz 29,62 Std befr. 0,750 (1,000) 12/20-09/23
2500	6214000003	Sachbearbeiter/in	62	1,00000	09a	1,00000	09a	1,00000	09a	
2501	6214000004	Sachbearbeiter/in	62	1,00000	09a	0,75000	09a	1,00000	09a	
2502	6214000005	Sachbearbeiter/in	62	1,00000	08	0,37500	08	1,00000	08	
2503	6214000007	Sachbearbeiter/in	62	1,00000	09a	1,00000	09a	1,00000	09a	
2504	6214000008	Sachbearbeiter/in	62	1,00000	08	1,00000	08	1,00000	08	
Zwischensumme				7,50000		6,62500		7,50000		

62 15 - SG Regionale Geoinformationssysteme

2505	6215000001	Sachgebietsleiter/in	62	1,00000	12	0,00000		1,00000	13	ATZ-BM2 Freiphase 06/21-12/23
2506	6215000002	SB Digitale Kartengrundlagen	62	1,00000	11	1,00000	11	1,00000	11	
2507	6215000003	SB Digitale Kartengrundlagen	62	1,00000	11	1,00000	11	1,00000	11	
2508	6215000004	SB Archikart	62	1,00000	09b	1,00000	09b	1,00000	09b	
2509	6215000005	SB Digitale Kartengrundlagen	62	1,00000	09a	1,00000	09a	1,00000	09a	
2510	6215000006	SB Digitale Kartengrundlagen	62	1,00000	11	1,00000	11	1,00000	11	
2511	6215000901	Sachgebietsleiter/in	62			0,50000	13	0,50000	13	Tz 19,75 Std 0,50000* KW 30.11.2023 befr. 06/21-12/23 0,500 für 6215000001
Zwischensumme				6,00000		5,50000		6,50000		

Lfd.Nr.	Bezeichnung der Stelle Amts-/Funktionsbezeichnung	HHGI.	Anzahl und Bewertung im Vorjahr	Tatsächliche Besetzung am 30.6.2021	Anzahl und Bewertung im lfd. Haushaltsjahr 2022	Stellenplanvermerke/ Bemerkungen
1	2	3	4	5	6	7

62 20 - Abt. Grundvermögen und Finanzverwaltung

2512	6220000001	Abteilungsleiter/in	62	1,00000	13	0,87500	13	1,00000	13	
Zwischensumme				1,00000		0,87500		1,00000		

62 21 - SG Finanzverwaltung, Controlling

2513	6221000001	Sachgebietsleiter/in	62	1,00000	11	1,00000	11	1,00000	11	
2514	6221000002	SB Haushalt	62	1,00000	09a	0,87500	09a	1,00000	09a	
2515	6221000003	Sachbearbeiter/in	62	1,00000	09b	1,00000	09b	1,00000	09b	
2516	6221000004	SB Haushalt	62	1,00000	09a	1,00000	09a	1,00000	09a	
2517	6221000005	Sachbearbeiter/in	62	1,00000	10	1,00000	10	1,00000	10	
2518	6221000006	SB Vermögensverwaltung	62	1,00000	09b	1,00000	09b	1,00000	09b	1,00000* KW befr. 12/20-09/23
Zwischensumme				6,00000		5,87500		6,00000		

62 22 - SG Grundvermögen

2519	6222000001	Sachgebietsleiter/in	62	1,00000	11	1,00000	11	1,00000	11	
2520	6222000002	Sachbearbeiter/in	62	1,00000	09c	0,93800	09c	1,00000	09c	
2521	6222000003	Sachbearbeiter/in	62	1,00000	09a	0,75000	08	1,00000	09a	
Zwischensumme				3,00000		2,68800		3,00000		

62 23 - SG Datenverarbeitung

2522	6223000001	Sachgebietsleiter/in	62	1,00000	11	1,00000	11	1,00000	11	
2523	6223000002	Sachbearbeiter/in	62	1,00000	09a	1,00000	09a	1,00000	09a	
2524	6223000003	Sachbearbeiter/in	62	1,00000	09a	1,00000	09a	1,00000	09a	
2525	6223000004	SB Registratur	62	1,00000	05	1,00000	05	1,00000	05	
2526	6223000005	Sachbearbeiter/in	62	1,00000	09a	1,00000	09a	1,00000	09a	
2527	6223000006	Sachbearbeiter/in	62	1,00000	05	0,50000	05	1,00000	05	1,00000* KW 31.12.2024
Zwischensumme				6,00000		5,50000		6,00000		

62 30 - Abt. Liegenschaften

2528	6230000001	Abteilungsleiter/in	62	1,00000	14	1,00000	14	1,00000	14	
2529	6230000002	Assistenzkraft	62	1,00000	05	0,92500	05	1,00000	05	
2530	6230000004	Jurist/in	62	1,00000	13	1,00000	13	1,00000	13	
2531	6230000010	Jurist/in	62	1,00000	A13hD	1,00000	A13hD	1,00000	A13hD	
Zwischensumme				4,00000		3,92500		4,00000		

Mandant	001	Hanse- und Universitätsstadt Rostock	Stellenplan 2022	Zeitraum	01.01.2022	
Abrechnungskreis				Seite	- 106 -	
				Stand	17.05.2022 16:22:37	P&I LOGA
				gedruckt	17.05.2022 16:22:37	P&I LOGA Rel.22.2/1.382 / X1.11 /P1.157

Lfd.Nr.	Bezeichnung der Stelle Amts-/Funktionsbezeichnung	HHGI.	Anzahl und Bewertung im Vorjahr	Tatsächliche Besetzung am 30.6.2021	Anzahl und Bewertung im lfd. Haushaltsjahr 2022	Stellenplanvermerke/ Bemerkungen
1	2	3	4	5	6	7

62 31 - SG Liegenschaftsverkehr

2532	6231000001	Sachgebietsleiter/in	62	0,87500	12	0,00000		1,00000	12	
2533	6231000012	SB Genehm.-Verf./Rechte der HRO	62	0,62500	09b	0,55000	09b	0,61400	09b	Tz 20,60 Std befr. 0,614 (0,750) 01/22-01/23 befr. 0,603 (0,750) 01/23-09/23
2534	6231000013	SB Genehm.-Verf./Rechte der HRO	62	1,00000	09b	0,87500	09b	1,00000	09b	
2535	6231000020	SB/Koordinator/in	62	1,00000	A11	1,00000	A11	1,00000	A11	
2536	6231000025	Sachbearbeiter/in	62	1,00000	09b	1,00000	09b	1,00000	09b	
2537	6231000026	Sachbearbeiter/in	62	1,00000	09b	1,00000	09b	1,00000	09b	
2538	6231000030	SB/Koordinator/in	62	1,00000	11	1,00000	11	1,00000	11	
2539	6231000031	Sachbearbeiter/in	62	0,75000	09b	0,75000	09b	0,75000	09b	Tz 29,62 Std
2540	6231000035	Sachbearbeiter/in	32	1,00000	09b	1,00000	09b	1,00000	09b	
2541	6231000038	Sachbearbeiter/in	62	1,00000	09b	1,00000	09b	1,00000	09b	
2542	6231000040	SB/Koordinator/in	62	1,00000	11	1,00000	11	1,00000	11	
2543	6231000041	Sachbearbeiter/in	62	1,00000	09b	0,95000	09b	1,00000	09b	
2544	6231000044	Sachbearbeiter/in	62	0,75000	09b	0,75000	09b	0,75000	09b	Tz 29,62 Std befr. 0,750 (1,000) 12/20-09/23
2545	6231000050	SB/Koordinator/in	62					1,00000	11	
2546	6231000051	Sachbearbeiter/in	62	1,00000	09b	1,00000	09b	1,00000	09b	
2547	6231000052	Sachbearbeiter/in		1,00000	09b	1,00000	09b	1,00000	09b	
Zwischensumme				14,00000		12,87500		15,11400		

62 32 - SG Liegenschaftsverwaltung

2548	6232000001	Sachgebietsleiter/in	62	1,00000	12	1,00000	12	1,00000	12	
2549	6232000004	Sachbearbeiter/in		1,00000	10	0,00000		1,00000	09c	
2550	6232000005	Sachbearbeiter/in	62	1,00000	09a	1,00000	09a	1,00000	09a	
2551	6232000006	Sachbearbeiter/in	62	1,00000	09a	1,00000	09a	1,00000	09a	
2552	6232000007	Sachbearbeiter/in	62	1,00000	09a	1,00000	09a	1,00000	09a	befr. 03/19-01/26
2553	6232000010	SB/Koordinator/in	62	1,00000	09c	1,00000	09c	1,00000	09c	
2554	6232000015	Sachbearbeiter/in	62	1,00000	09a	0,87500	09a	1,00000	09a	
2555	6232000020	Sachbearbeiter/in	62	1,00000	09a	1,00000	09a	1,00000	09a	
2556	6232000025	Sachbearbeiter/in	62	1,00000	09a	1,00000	09a	1,00000	09a	
2557	6232000040	SB/Koordinator/in	62	1,00000	A10	1,00000	A10	1,00000	A10	
2558	6232000045	Sachbearbeiter/in	62	1,00000	09a	1,00000	09a	1,00000	09a	

Lfd.Nr.	Bezeichnung der Stelle Amts-/Funktionsbezeichnung	HHGI.	Anzahl und Bewertung im Vorjahr	Tatsächliche Besetzung am 30.6.2021	Anzahl und Bewertung im lfd. Haushaltsjahr 2022	Stellenplanvermerke/ Bemerkungen
1	2	3	4	5	6	7
2559	6232000055 Sachbearbeiter/in	62	1,00000 09a	1,00000 09a	1,00000 09a	
2560	6232000060 Sachbearbeiter/in	62	1,00000 09a	0,95000 09a	1,00000 09a	
2561	6232000070 SB/Koordinator/in	62	1,00000 09c	1,00000 09c	1,00000 09c	
2562	6232000075 Sachbearbeiter/in	62	1,00000 09a	1,00000 09a	1,00000 09a	
2563	6232000080 Sachbearbeiter/in	62	1,00000 09a	1,00000 09a	1,00000 09a	
2564	6232000085 Sachbearbeiter/in	62	1,00000 A8	1,00000 A8	1,00000 A8	
2565	6232000090 Sachbearbeiter/in	62	1,00000 08	1,00000 08	1,00000 08	
2566	6232000091 Sachbearbeiter/in	62	1,00000 08	0,85000 08	1,00000 08	
Zwischensumme			19,00000	17,67500	19,00000	

66 - Tiefbauamt

2567	6600000001 Amtsleiter/in	66	1,00000 15	1,00000 15	1,00000 15	
2568	6600000002 Assistenzkraft	66	1,00000 05	1,00000 06	1,00000 05	mZ
2569	6600000011 SB Geodatenmanagement/ IT- Anwendungsbetreuer	66	1,00000 11	1,00000 11	1,00000 11	
Zwischensumme			3,00000	3,00000	3,00000	

2570	6610000001 Abteilungsleiter/in	66	1,00000 14			
2571	6610000002 Assistenzkraft	66	1,00000 05			
Zwischensumme			2,00000	0,00000	0,00000	

66 10 - Abt. Verkehrsanlagenentwurf, Verkehrsausrüstung

2572	6610000001 Abteilungsleiter/in	66		1,00000 14	1,00000 14	
2573	6610000002 Assistenzkraft	66		1,00000 05	1,00000 05	
Zwischensumme			0,00000	2,00000	2,00000	

2574	6612000001 Sachgebietsleiter/in	66	1,00000 12			
2575	6612000002 Sachbearbeiter/in	66	1,00000 11			
2576	6612000003 Sachbearbeiter/in	66	1,00000 11			
2577	6612000004 Sachbearbeiter/in	66	1,00000 11			
2578	6612000005 Sachbearbeiter/in	66	1,00000 11			
2579	6612000006 SB/Prüfingenieur/in	66	1,00000 11			
2580	6612000007 SB/Prüfingenieur/in	66	1,00000 11			

Lfd.Nr.	Bezeichnung der Stelle Amts-/Funktionsbezeichnung	HHGI.	Anzahl und Bewertung im Vorjahr	Tatsächliche Besetzung am 30.6.2021	Anzahl und Bewertung im lfd. Haushaltsjahr 2022	Stellenplanvermerke/ Bemerkungen
1	2	3	4	5	6	7
2581	6612000008 Sachbearbeiter/in	66	1,00000 11			
2582	6612000009 Sachbearbeiter/in	66	1,00000 11			
2583	6612000011 Sachbearbeiter/in	66	1,00000 11			
Zwischensumme			10,00000	0,00000	0,00000	

66 12 - SG Verkehrsanlagenentwurf und Förderung

2584	6612000001 Sachgebietsleiter/in	66		1,00000 12	1,00000 12	
2585	6612000002 Sachbearbeiter/in	66		1,00000 11	1,00000 11	
2586	6612000003 Sachbearbeiter/in	66		1,00000 11	1,00000 11	
2587	6612000004 Sachbearbeiter/in	66		1,00000 11	1,00000 11	
2588	6612000005 Sachbearbeiter/in	66		1,00000 11	1,00000 11	
2589	6612000006 SB/Prüfingenieur/in	66		1,00000 11	1,00000 11	
2590	6612000007 SB/Prüfingenieur/in	66		1,00000 11	1,00000 11	
2591	6612000008 Sachbearbeiter/in	66		1,00000 11	1,00000 11	
2592	6612000009 Sachbearbeiter/in	66		1,00000 11	1,00000 11	
2593	6612000011 Sachbearbeiter/in	66		1,00000 11	1,00000 11	
2594	6612000012 Sachbearbeiter/in	66			1,00000 11	
Zwischensumme			0,00000	10,00000	11,00000	

2595	6613000001 Sachgebietsleiter/in	66	1,00000 12			
2596	6613000002 Sachbearbeiter/in	66	1,00000 10			
2597	6613000003 Sachbearbeiter/in	66	1,00000 10			
2598	6613000004 Sachbearbeiter/in	66	1,00000 11			
2599	6613000005 Sachbearbeiter/in	66	1,00000 11			
2600	6613000008 Projektmanager/in	66	1,00000 10			
2601	6613000009 Sachbearbeiter/in	66	1,00000 10			
2602	6613000010 Sachbearbeiter/in	66	1,00000 10			
Zwischensumme			8,00000	0,00000	0,00000	

66 13 - Verkehrs-ausrüstung

2603	6613000001 Sachgebietsleiter/in	66		1,00000 12	1,00000 12	
2604	6613000002 Sachbearbeiter/in	66		1,00000 10	1,00000 10	
2605	6613000003 Sachbearbeiter/in	66		1,00000 10	1,00000 10	
2606	6613000004 Sachbearbeiter/in	66		1,00000 11	1,00000 11	
2607	6613000005 Sachbearbeiter/in	66		1,00000 11	1,00000 11	

Lfd.Nr.	Bezeichnung der Stelle Amts-/Funktionsbezeichnung	HHGI.	Anzahl und Bewertung im Vorjahr	Tatsächliche Besetzung am 30.6.2021	Anzahl und Bewertung im lfd. Haushaltsjahr 2022	Stellenplanvermerke/ Bemerkungen
1	2	3	4	5	6	7
2608	6613000006 Sachbearbeiter/in	66			1,00000 11	
2609	6613000008 Projektmanager/in	66		1,00000 10	1,00000 10	
2610	6613000009 Sachbearbeiter/in	66		1,00000 11	1,00000 10	
2611	6613000010 Sachbearbeiter/in	66		1,00000 10	1,00000 10	
Zwischensumme			0,00000	8,00000	9,00000	

2612	6620000001 Abteilungsleiter/in	66	1,00000 14			
2613	6620000002 Assistenzkraft	66	0,84400 05			
Zwischensumme			1,84400	0,00000	0,00000	

66 20 - Abt. Verkehrsanlagenbau und -unterhaltung, Straßenverwaltung und Genehmigung

2614	6620000001 Abteilungsleiter/in	66		1,00000 14	1,00000 14	
2615	6620000002 Assistenzkraft	66		0,84400 05	0,84400 05	Tz 33,33 Std
Zwischensumme			0,00000	1,84400	1,84400	

2616	6621000001 Sachgebietsleiter/in	66	1,00000 11			
2617	6621000002 SB Anträge/Genehmigungen	66	1,00000 09a			
2618	6621000003 Sachbearbeiter/in	66	1,00000 09a			
2619	6621000004 Sachbearbeiter/in	66	1,00000 07			
2620	6621000005 SB Verkehrsanlagenverwaltung	66	1,00000 10			
2621	6621000006 SB Verkehrsanlagenverwaltung	66	1,00000 09b			
2622	6621000007 SB Verkehrsanlagenverwaltung	66	1,00000 A9mD			
2623	6621000008 SB Anträge/Genehmigungen	66	1,00000 A10			
2624	6621000009 Sachbearbeiter/in	66	1,00000 09a			
2625	6621000010 Sachbearbeiter/in	66	1,00000 09a			
2626	6621000012 Sachbearbeiter/in	66	1,00000 09c			
Zwischensumme			11,00000	0,00000	0,00000	

66 21 - SG Straßenverwaltung, Genehmigungen

2627	6621000001 Sachgebietsleiter/in	66		1,00000 11	1,00000 11	
2628	6621000002 SB Anträge/Genehmigungen	66		1,00000 09a	1,00000 09a	

Lfd.Nr.	Bezeichnung der Stelle Amts-/Funktionsbezeichnung	HHGI.	Anzahl und Bewertung im Vorjahr	Tatsächliche Besetzung am 30.6.2021	Anzahl und Bewertung im lfd. Haushaltsjahr 2022	Stellenplanvermerke/ Bemerkungen
1	2	3	4	5	6	7
2629	6621000003 Sachbearbeiter/in	66		1,00000 09a	1,00000 09a	
2630	6621000004 Sachbearbeiter/in	66		1,00000 06	1,00000 07	
2631	6621000005 SB Verkehrsanlagenverwaltung	66		1,00000 10	1,00000 10	
2632	6621000006 SB Verkehrsanlagenverwaltung	66		0,00000	1,00000 09b	
2633	6621000007 SB Verkehrsanlagenverwaltung	66		1,00000 A9mD	1,00000 A9mD	
2634	6621000008 SB Anträge/Genehmigungen	66		0,87500 A10	1,00000 A10	
2635	6621000009 Sachbearbeiter/in	66		1,00000 09a	1,00000 09a	
2636	6621000010 Sachbearbeiter/in	66		1,00000 09a	1,00000 09a	
2637	6621000012 Sachbearbeiter/in	66		1,00000 09c	1,00000 09c	1,00000* KW 30.06.2024 befr. 01/17-07/24
Zwischensumme			0,00000	9,87500	11,00000	

2638	6622000001 Sachgebietsleiter/in	66	1,00000 12			
2639	6622000002 Sachbearbeiter/in	66	1,00000 11			
2640	6622000003 Sachbearbeiter/in	66	1,00000 11			
2641	6622000004 SB Konstruktiver Ingenieurbau	66	1,00000 11			
2642	6622000006 Straßenkontrolleur/in	66	1,00000 06			
2643	6622000007 Straßenkontrolleur/in	66	1,00000 06			
2644	6622000008 Straßenkontrolleur/in	66	1,00000 06			
2645	6622000009 Straßenkontrolleur/in	66	1,00000 06			
2646	6622000010 Straßenkontrolleur/in	66	1,00000 06			
2647	6622000011 SB Konstruktiver Ingenieurbau	66	1,00000 11			
2648	6622000012 Sachbearbeiter/in	66	1,00000 11			
2649	6622000013 SB Konstruktiver Ingenieurbau	66	1,00000 11			
2650	6622000014 SB Konstruktiver Ingenieurbau	66	1,00000 11			
2651	6622000015 Projektleiter/in/Technische/r Sachbearbeiter/	66	1,00000 11			
2652	6622000016 Sachbearbeiter/in	66	1,00000 11			
2653	6622000902 Sachbearbeiter/in	66	0,50000 11			
Zwischensumme			15,50000	0,00000	0,00000	

Mandant	001	Hanse- und Universitätsstadt Rostock	Stellenplan 2022	Zeitraum	01.01.2022	
Abrechnungskreis				Seite	- 111 -	
				Stand	17.05.2022 16:22:37	P&I LOGA
				gedruckt	17.05.2022 16:22:37	P&I LOGA Rel.22.2/1.382 / X1.11 /P1.157

Lfd.Nr.	Bezeichnung der Stelle Amts-/Funktionsbezeichnung	HHGI.	Anzahl und Bewertung im Vorjahr	Tatsächliche Besetzung am 30.6.2021	Anzahl und Bewertung im lfd. Haushaltsjahr 2022	Stellenplanvermerke/ Bemerkungen
1	2	3	4	5	6	7

66 22 - SG Verkehrsanlagenbau, Straßenaufsicht

2654	6622000001	Sachgebietsleiter/in	66		0,00000		1,00000	12	
2655	6622000002	Sachbearbeiter/in	66		0,00000		1,00000	11	ATZ-BM2 Freiphase 01/21-01/23
2656	6622000003	Sachbearbeiter/in	66		1,00000	11	1,00000	11	
2657	6622000004	SB Konstruktiver Ingenieurbau	66		0,92500	12	1,00000	12	
2658	6622000005	SB Konstruktiver Ingenieurbau	66				1,00000	12	
2659	6622000006	Straßenkontrolleur/in	66		1,00000	06	1,00000	06	
2660	6622000007	Straßenkontrolleur/in	66		1,00000	06	1,00000	06	
2661	6622000008	Straßenkontrolleur/in	66		1,00000	06	1,00000	06	
2662	6622000009	Straßenkontrolleur/in	66		1,00000	06	1,00000	06	
2663	6622000010	Straßenkontrolleur/in	66		1,00000	06	1,00000	06	
2664	6622000011	SB Konstruktiver Ingenieurbau	66		1,00000	12	1,00000	12	
2665	6622000012	Sachbearbeiter/in	66		1,00000	11	1,00000	11	
2666	6622000013	SB Konstruktiver Ingenieurbau	66		1,00000	12	1,00000	12	
2667	6622000014	SB Konstruktiver Ingenieurbau	66		1,00000	12	1,00000	12	
2668	6622000015	Projektleiter/in/Technische/r Sachbearbeiter/	66		1,00000	11	1,00000	11	
2669	6622000016	Sachbearbeiter/in	66		0,00000		1,00000	11	
2670	6622000902	Sachbearbeiter/in	66		0,50000	11	0,50000	11	Tz 19,75 Std 0,50000* KW 31.12.2022 befr. 01/21-01/23 0,500 für 6622000002
Zwischensumme				0,00000	12,42500		16,50000		

2671	6623000001	Leiter/in	66		1,00000	12			
2672	6623000002	Mitarbeiter/in	66		1,00000	04			
2673	6623000005	Straßenwärter/in	66		1,00000	05			
2674	6623000006	Straßenwärter/in	66		1,00000	05			
2675	6623000007	Straßenwärter/in	66		1,00000	05			
2676	6623000008	Straßenwärter/in	66		1,00000	05			
2677	6623000009	Straßenwärter/in	66		1,00000	05			
2678	6623000010	Straßenwärter/in	66		1,00000	05			
2679	6623000012	Straßenwärter/in	66		1,00000	05			
2680	6623000013	Straßenwärter/in	66		1,00000	05			
2681	6623000015	Straßenwärter/in	66		1,00000	05			

Lfd.Nr.	Bezeichnung der Stelle Amts-/Funktionsbezeichnung	HHGI.	Anzahl und Bewertung im Vorjahr	Tatsächliche Besetzung am 30.6.2021	Anzahl und Bewertung im lfd. Haushaltsjahr 2022	Stellenplanvermerke/ Bemerkungen
1	2	3	4	5	6	7
2682	6623000016	Straßenwärter/in	66	1,00000 05		
2683	6623000019	Straßenwärter/in	66	1,00000 05		
2684	6623000020	Straßenwärter/in	66	1,00000 05		
2685	6623000022	Straßenwärter/in	66	1,00000 05		
2686	6623000023	SB Technik	66	1,00000 08		
2687	6623000024	Straßenwärter/in	66	1,00000 05		
2688	6623000025	Straßenwärter/in	66	1,00000 05		
2689	6623000027	Sachbearbeiter/in	66	1,00000 09a		
2690	6623000028	Straßenwärter/in	66	1,00000 05		
2691	6623000029	Straßenwärter/in	66	1,00000 05		
2692	6623000030	Straßenwärter/in	66	1,00000 05		
2693	6623000031	Straßenwärter/in	66	1,00000 05		
2694	6623000032	Straßenwärter/in	66	1,00000 05		
2695	6623000034	Straßenwärter/in	66	1,00000 05		
2696	6623000035	Straßenwärter/in	66	1,00000 05		
2697	6623000036	Straßenwärter/in	66	1,00000 05		
2698	6623000037	Straßenwärter/in	66	1,00000 05		
Zwischensumme			28,00000	0,00000	0,00000	

66 23 - SG Straßenmeisterei

2699	6623000001	Leiter/in	66	1,00000 12	1,00000 12	
2700	6623000002	Mitarbeiter/in	66	0,00000		
2701	6623000005	Straßenwärter/in	66	1,00000 05	1,00000 05	
2702	6623000006	Straßenwärter/in	66	1,00000 04	1,00000 05	
2703	6623000007	Straßenwärter/in	66	1,00000 05	1,00000 05	
2704	6623000008	Straßenwärter/in	66	1,00000 05	1,00000 05	
2705	6623000009	Straßenwärter/in	66	0,00000	1,00000 05	
2706	6623000010	Straßenwärter/in	66	1,00000 05	1,00000 05	
2707	6623000012	Straßenwärter/in	66	1,00000 04	1,00000 05	
2708	6623000013	Straßenwärter/in	66	0,00000	1,00000 05	
2709	6623000015	Straßenwärter/in	66	0,00000	1,00000 05	
2710	6623000016	Straßenwärter/in	66	0,00000	1,00000 05	
2711	6623000019	Straßenwärter/in	66	0,50000 05	1,00000 05	
2712	6623000020	Straßenwärter/in	66	1,00000 05	1,00000 05	
2713	6623000022	Straßenwärter/in	66	1,00000 05	1,00000 05	
2714	6623000023	SB Technik	66	1,00000 08	1,00000 08	

Lfd.Nr.	Bezeichnung der Stelle Amts-/Funktionsbezeichnung	HHGI.	Anzahl und Bewertung im Vorjahr	Tatsächliche Besetzung am 30.6.2021	Anzahl und Bewertung im lfd. Haushaltsjahr 2022	Stellenplanvermerke/ Bemerkungen
1	2	3	4	5	6	7
2715	6623000024	Straßenwärter/in	66		1,00000 05	1,00000 05
2716	6623000025	Straßenwärter/in	66		1,00000 05	1,00000 05
2717	6623000027	Sachbearbeiter/in	66		1,00000 09a	1,00000 09a
2718	6623000028	Straßenwärter/in	66		1,00000 05	1,00000 05
2719	6623000029	Straßenwärter/in	66		1,00000 05	1,00000 05
2720	6623000030	Straßenwärter/in	66		1,00000 04	1,00000 05
2721	6623000031	Straßenwärter/in	66		1,00000 05	1,00000 05
2722	6623000032	Straßenwärter/in	66		1,00000 05	1,00000 05
2723	6623000034	Straßenwärter/in	66		1,00000 05	1,00000 05
2724	6623000035	Straßenwärter/in	66		1,00000 05	1,00000 05
2725	6623000036	Straßenwärter/in	66		1,00000 05	1,00000 05
2726	6623000037	Straßenwärter/in	66		1,00000 05	1,00000 05
Zwischensumme			0,00000		22,50000	27,00000

66 30 - Abt. Haushalt, Verwaltung, Anlagenbewirtschaftung

2727	6630000001	Abteilungsleiter/in	66	1,00000 12	1,00000 12	1,00000 12	ATZ-BM2 Freiphase 04/20-04/22
2728	6630000901	Abteilungsleiter/in	66	0,50000 12	0,50000 12	0,50000 12	Tz 19,75 Std 0,50000* KW 31.03.2022 befr. 04/20-04/22 0,500 für 6630000001
Zwischensumme				1,50000	1,50000	1,50000	

66 31 - Sachgebiet Haushalt, Verwaltung

2729	6631000001	Sachgebietsleiter/in	66	1,00000 11	1,00000 11	1,00000 11	
2730	6631000002	SB Haushalt	66	1,00000 09a	1,00000 09a	1,00000 09a	
2731	6631000003	SB Haushalt	66	1,00000 09a	1,00000 09a	0,88600 09a	Tz 34,99 Std befr. 0,886 (1,000) 01/22-09/22
2732	6631000004	SB Haushalt	66	1,00000 09a	0,00000	1,00000 09a	
2733	6631000005	Sachbearbeiter/in	66	1,00000 A7	1,00000 A7	1,00000 A7	1,00000* KW 30.04.2024 befr. 01/17-05/24
2734	6631000006	MA Parkraumbewirtschaftung	66	1,00000 04	1,00000 04	1,00000 04	
2735	6631000007	IT-Betreuer/in	60	1,00000 11	1,00000 11	1,00000 11	
2736	6631000008	SB Haushalt	66		0,00000	1,00000 09a	
Zwischensumme				7,00000	6,00000	7,88600	

66 32 - Sachgebiet Anlagenbewirtschaftung

2737	6632000001	Sachgebietsleiter/in	66	1,00000 11	1,00000 11	0,88610 11	Tz 35,00 Std
------	------------	----------------------	----	------------	------------	------------	--------------

Mandant	001	Hanse- und Universitätsstadt Rostock	Stellenplan 2022	Zeitraum	01.01.2022		
Abrechnungskreis				Seite	- 114 -		
				Stand	17.05.2022 16:22:37	P&I LOGA	
				gedruckt	17.05.2022 16:22:37	P&I LOGA Rel.22.2/1.382 / X1.11 /P1.157	

Lfd.Nr.	Bezeichnung der Stelle Amts-/Funktionsbezeichnung		HHGI.	Anzahl und Bewertung im Vorjahr		Tatsächliche Besetzung am 30.6.2021		Anzahl und Bewertung im lfd. Haushaltsjahr 2022		Stellenplanvermerke/ Bemerkungen
1	2		3	4		5		6		7
2738	6632000002	Sachbearbeiter/in	66	1,00000	09b					
2739	6632000003	SB Haushalt	66	1,00000	09a	1,00000	09a	1,00000	09a	
2740	6632000004	SB Haushalt	66	1,00000	09a	1,00000	09a	1,00000	09a	
2741	6632000005	Sachbearbeiter/in	66	1,00000	11	1,00000	11	1,00000	11	
2742	6632000006	Sachbearbeiter/in	66	1,00000	09a	0,75000	09a	0,75000	09a	Tz 29,62 Std befr. 0,750 (1,000) 06/21-09/22
2743	6632000007	Sachbearbeiter/in	66	1,00000	09a	0,75000	09b	0,75000	09a	Tz 29,62 Std befr. 06/21/09/22
Zwischensumme				7,00000		5,50000		5,38610		

67 - Amt für Stadtgrün, Naturschutz und Friedhofswesen

2744	6700000001	Amtsleiter/in	67	1,00000	15	1,00000	15	1,00000	15	
2745	6700000002	Assistenzkraft	67	1,00000	05	1,00000	06	1,00000	05	mZ
Zwischensumme				2,00000		2,00000		2,00000		

67 01 - Stabstelle Controlling, Digitalisierung

2746	6701000001	Leiter/in	67	1,00000	12	0,00000		1,00000	12	
2747	6701000002	IT-Betreuer/in	67	1,00000	11	1,00000	11	1,00000	11	
2748	6701000003	IT-Anwendungsbetreuer/in	67	0,50000	10	0,50000	10	0,50000	10	Tz 19,75 Std
2749	6701000004	IT-Anwendungsbetreuer/in	67	1,00000	10	0,75000	10	1,00000	10	
2750	6701000005	Sachbearbeiter/in	67	1,00000	09a	0,00000		1,00000	09a	
Zwischensumme				4,50000		2,25000		4,50000		

67 10 - Abt. Planung, Naturschutz

2751	6710000001	Abteilungsleiter/in	67	1,00000	13	1,00000	13	1,00000	13	
Zwischensumme				1,00000		1,00000		1,00000		

67 11 - SG Landschaftsplanung, Kleingartenwesen

2752	6711000001	Sachgebietsleiter/in	67	1,00000	12	1,00000	12	1,00000	12	
2753	6711000002	Sachbearbeiter/in	67	1,00000	10	1,00000	10	1,00000	10	
2754	6711000003	Sachbearbeiter/in	67	1,00000	10	1,00000	10	1,00000	10	
2755	6711000004	Sachbearbeiter/in	67	0,75000	11	0,75000	11	0,75000	11	Tz 29,62 Std
2756	6711000005	Sachbearbeiter/in	67	1,00000	11	1,00000	11	1,00000	11	
2757	6711000006	Sachbearbeiter/in	67	0,87500	10	0,87500	10	1,00000	10	
2758	6711000007	Sachbearbeiter/in	67	0,87500	06	0,87500	06			
Zwischensumme				6,50000		6,50000		5,75000		

Mandant	001	Hanse- und Universitätsstadt Rostock	Stellenplan 2022	Zeitraum	01.01.2022	
Abrechnungskreis				Seite	- 115 -	
				Stand	17.05.2022 16:22:37	P&I LOGA
				gedruckt	17.05.2022 16:22:37	P&I LOGA Rel.22.2/1.382 / X1.11 /P1.157

Lfd.Nr.	Bezeichnung der Stelle Amts-/Funktionsbezeichnung	HHGI.	Anzahl und Bewertung im Vorjahr	Tatsächliche Besetzung am 30.6.2021	Anzahl und Bewertung im lfd. Haushaltsjahr 2022	Stellenplanvermerke/ Bemerkungen
1	2	3	4	5	6	7

67 12 - SG Freiraumplanung/Bau

2759	6712000001	Sachgebietsleiter/in	67	1,00000	12	1,00000	12	1,00000	12	ATZ-BM2 Freiphase 06/24-01/26
2760	6712000002	Sachbearbeiter/in	67	0,75000	10	1,00000	10	1,00000	10	
2761	6712000003	Sachbearbeiter/in	67	1,00000	10	1,00000	10	1,00000	10	ATZ-BM2 Freiphase 04/20-04/22
2762	6712000004	Sachbearbeiter/in	67	1,00000	10	1,00000	10	1,00000	10	
2763	6712000005	Sachbearbeiter/in	67	1,00000	10	1,00000	10	1,00000	10	
2764	6712000006	Sachbearbeiter/in	67	1,00000	10	1,00000	10	1,00000	10	
2765	6712000007	Sachbearbeiter/in	67	1,00000	06	1,00000	06	1,00000	06	
2766	6712000008	Sachbearbeiter/in	67	1,00000	08	1,00000	08	1,00000	08	
2767	6712000011	Sachbearbeiter/in Objektplanung/Bau	67	0,87500	10	0,87500	10	0,87500	10	Tz 34,56 Std befr. 0,875 (1,000) 10/21-08/22
Zwischensumme				8,62500		8,87500		8,87500		

67 13 - SG Naturschutz, Stadtökologie

2768	6713000001	Sachgebietsleiter/in	67	1,00000	12	1,00000	12	1,00000	12	
2769	6713000002	Sachbearbeiter/in	67	1,00000	10	1,00000	10	1,00000	10	
2770	6713000003	Sachbearbeiter/in	67	1,00000	10	1,00000	10	1,00000	10	
2771	6713000004	Sachbearbeiter/in	67	1,00000	11	1,00000	11	1,00000	11	ATZ-BM2 Freiphase 08/19-03/22
2772	6713000005	Sachbearbeiter/in	67	1,00000	11	0,50000	11	1,00000	11	ATZ-BM2 Freiphase 08/21-05/23
2773	6713000904	Sachbearbeiter/in	67	0,50000	11	0,50000	11	0,50000	11	Tz 19,75 Std 0,50000* KW 28.02.2022 befr. 08/19-03/22 0,500 für 6713000004
2774	6713000905	Sachbearbeiter/in	67	0,50000	11	0,00000		0,50000	11	Tz 19,75 Std 0,50000* KW 30.04.2023 befr. 08/21-05/23 0,500 für 6713000005
Zwischensumme				6,00000		5,00000		6,00000		

67 20 - Abt. Verwaltung

2775	6720000001	Abteilungsleiter/in	67	1,00000	12	1,00000	12	1,00000	12	
Zwischensumme				1,00000		1,00000		1,00000		

67 21 - SG Haushalt, Personal

2776	6721000001	Sachgebietsleiter/in	67	1,00000	11	1,00000	11	1,00000	11	ATZ-BM2 Freiphase 06/20-12/22
2777	6721000006	Sachbearbeiter/in	67	0,87500	09a	0,87500	09a	0,88600	09a	Tz 34,99 Std befr. 0,886 (1,000) 01/22-08/22

Lfd.Nr.	Bezeichnung der Stelle Amts-/Funktionsbezeichnung	HHGI.	Anzahl und Bewertung im Vorjahr	Tatsächliche Besetzung am 30.6.2021	Anzahl und Bewertung im lfd. Haushaltsjahr 2022	Stellenplanvermerke/ Bemerkungen
1	2	3	4	5	6	7
2778	6721000010 SB Haushalt	67	1,00000 09a	1,00000 09a	1,00000 09a	
2779	6721000011 SB Haushalt	67	1,00000 08	1,00000 09a	1,00000 08	
2780	6721000012 Sachbearbeiter/in	67	1,00000 09a	0,87500 09a	1,00000 09a	
2781	6721000020 Sachbearbeiter/in	67	1,00000 08	1,00000 09a	1,00000 08	
2782	6721000901 Sachgebietsleiter/in	67	0,50000 10	0,50000 11	0,50000 10	Tz 19,75 Std 0,50000* KW 30.11.2022 befr. 01.06.2020-30.11.2022 0,500 für 6721000001
Zwischensumme			6,37500	6,25000	6,38600	

67 22 - SG Grünflächenmanagement, Vergabe

2783	6722000001 Sachgebietsleiter/in	67	1,00000 10	1,00000 10	1,00000 10	
2784	6722000010 Sachbearbeiter/in	67	0,87500 09c	0,87500 09c	0,88600 09c	Tz 34,99 Std befr. 0,886 (1,000) 01/22-08/22
2785	6722000011 Sachbearbeiter/in	67	1,00000 09c	0,50000 09c	1,00000 09c	ATZ-BM2 Freiphase 04/22-10/23
2786	6722000012 Sachbearbeiter/in	67	1,00000 08	1,00000 08	1,00000 08	
2787	6722000013 Sachbearbeiter/in	67	1,00000 09a	1,00000 09a	1,00000 09a	
2788	6722000020 Sachbearbeiter/in	67	1,00000 09b	1,00000 09b	1,00000 09b	
2789	6722000021 Sachbearbeiter/in	67	1,00000 09a	0,00000 09a	1,00000 09a	
				1,00000 11		
2790	6722000022 Sachbearbeiter/in	67	1,00000 09a	1,00000 08	1,00000 09a	
2791	6722000023 Disponent/in	67	1,00000 09a	1,00000 09a	1,00000 09a	1,00000* KW 31.12.2022 befr. 01/18-01/23
2792	6722000030 Sachbearbeiter/in	67	1,00000 09b	1,00000 09b	1,00000 09b	
2793	6722000031 SB Beschwerdemanagement	67	1,00000 09a	1,00000 09a	1,00000 09a	
2794	6722000032 Sachbearbeiter/in	67	0,85000 08	0,87500 08	1,00000 08	
2795	6722000911 Sachbearbeiter/in	67			0,50000 09c	Tz 19,75 Std befr. 04/22-10/23 0,500 für 6722000011
Zwischensumme			11,72500	11,25000	12,38600	

67 30 - Abt. Grünflächenunterhaltung

2796	6730000001 Abteilungsleiter/in	67	1,00000 13	0,00000	1,00000 13	
2797	6730000002 Sachbearbeiter/in	67	1,00000 05	1,00000 05	1,00000 05	
2798	6730000003 Lehrmeister/in	67	1,00000 09a	1,00000 09a	1,00000 09a	
2799	6730000004 Sachbearbeiter/in	67	1,00000 09a	1,00000 09a	1,00000 09a	
Zwischensumme			4,00000	3,00000	4,00000	

Mandant	001	Hanse- und Universitätsstadt Rostock	Stellenplan 2022	Zeitraum	01.01.2022	
Abrechnungskreis				Seite	- 117 -	
				Stand	17.05.2022 16:22:37	P&I LOGA
				gedruckt	17.05.2022 16:22:37	P&I LOGA Rel.22.2/1.382 / X1.11 /P1.157

Lfd.Nr.	Bezeichnung der Stelle Amts-/Funktionsbezeichnung	HHGI.	Anzahl und Bewertung im Vorjahr	Tatsächliche Besetzung am 30.6.2021	Anzahl und Bewertung im lfd. Haushaltsjahr 2022	Stellenplanvermerke/ Bemerkungen
1	2	3	4	5	6	7

67 31 - Team Stadtbäume

2800	6731100001	Teamleiter/in	67	1,00000	11	1,00000	11	1,00000	11	
Zwischensumme				1,00000		1,00000		1,00000		

67 31 100 - Baumkontrolle, Fallanträge, OWI

2801	6731100001	SB Baumschutz	67	1,00000	10	1,00000	10	1,00000	10	
2802	6731100002	SB Baumschutz	67	1,00000	10	1,00000	10	1,00000	10	
2803	6731100003	Baumkontrolleur/in	67	1,00000	06	1,00000	09a	1,00000	09a	
2804	6731100005	Baumkontrolleur/in	67	1,00000	06	1,00000	09a	1,00000	09a	
2805	6731100006	Baumkontrolleur/in	67	1,00000	06	1,00000	09a	1,00000	09a	
2806	6731100008	Baumkontrolleur/in	67	1,00000	06	1,00000	09a	1,00000	09a	
2807	6731100009	Baumkontrolleur/in	67	1,00000	06	1,00000	09a	1,00000	09a	
2808	6731100010	Baumkontrolleur/in	67	1,00000	06	1,00000	09a			
2808	6731100010	Baumkontrolleur/in						1,00000	09a	
Zwischensumme				8,00000		8,00000		8,00000		

67 31 200 - Auftragsmanagement, Baumpflege

2809	6731200001	SB Baumpflege	67	1,00000	09a	1,00000	09a	1,00000	09a	
2810	6731200002	Baumpfleger/in	67	1,00000	06	1,00000	06	1,00000	06	
2811	6731200003	Baumpfleger/in	67	1,00000	05	1,00000	05	1,00000	05	
2812	6731200004	Baumpfleger/in	67	1,00000	05	1,00000	05	1,00000	05	
2813	6731200005	Baumpfleger/in	67	0,60000	05	0,60000	05	0,60000	05	Tz 24,00 Std befr. 0,600 (1,000) 10/21-03/23
2814	6731200006	Baumpfleger/in	67	1,00000	06	0,50000	06	1,00000	06	ATZ-BM2 Freiphase 08/23-01/26
2815	6731200007	Baumpfleger/in	67	1,00000	06	1,00000	06	1,00000	06	
2816	6731200008	Baumpfleger/in	67	1,00000	06	1,00000	06	1,00000	06	
2817	6731200009	Baumpfleger/in	67	1,00000	06	1,00000	06	1,00000	06	
2818	6731200010	Baumpfleger/in	67	1,00000	05	1,00000	05	1,00000	05	ATZ-BM2 Freiphase 11/23-10/25
2819	6731200011	Baumpfleger/in	67	0,60000	05	0,60000	05	0,60000	05	Tz 23,70 Std befr. 0,600 (1,000) 10/21-03/23
2820	6731200012	Baumpfleger/in	67	1,00000	05					
2820	6731200012	Baumpfleger/in				1,00000	05	1,00000	05	1,00000* KW 28.02.2023 befr. 06/21-03/23
Zwischensumme				11,20000		10,70000		11,20000		

Lfd.Nr.	Bezeichnung der Stelle Amts-/Funktionsbezeichnung	HHGI.	Anzahl und Bewertung im Vorjahr	Tatsächliche Besetzung am 30.6.2021	Anzahl und Bewertung im lfd. Haushaltsjahr 2022	Stellenplanvermerke/ Bemerkungen
1	2	3	4	5	6	7

67 31 300 - Auftragsmanagement, Beschwerdemanagement

2821	6731300001	Sachbearbeiter/in	67	1,00000 08	1,00000 08	1,00000 08	
2822	6731300002	SB Stadtbäume	67	1,00000 09a	1,00000 09a	1,00000 09a	Sabbatical Freiphase 01/24-01/25
2823	6731300003	SB Stadtbäume	67	1,00000 09a	1,00000 09a	1,00000 09a	
Zwischensumme				3,00000	3,00000	3,00000	

67 32 - Team Spielplatzservice

2824	6732000001	Teamleiter/in	67	1,00000 10	1,00000 10	1,00000 10	
Zwischensumme				1,00000	1,00000	1,00000	

67 32 100 - Spielplatzkontrolle

2825	6732100001	Spielplatzkontrolleur/in	67	1,00000 09a	1,00000 09a	1,00000 09a	
2826	6732100002	Spielplatzkontrolleur/in	67	1,00000 09a	1,00000 09a	1,00000 09a	
Zwischensumme				2,00000	2,00000	2,00000	

67 32 200 - Verkehrssicherheit

2827	6732200001	Handwerker/in	67	1,00000 06	1,00000 06	1,00000 06	
2828	6732200002	Handwerker/in	67	1,00000 06	1,00000 06	1,00000 06	
2829	6732200003	Handwerker/in	67	1,00000 05	1,00000 05	1,00000 05	
2830	6732200004	Handwerker/in	67	1,00000 05	1,00000 05	1,00000 05	
2831	6732200005	Handwerker/in	67	1,00000 06	1,00000 06	1,00000 06	
2832	6732200006	Gärtner/in	67	1,00000 05	0,00000	1,00000 05	
2833	6732200007	Handwerker/in	67	1,00000 05	1,00000 05	1,00000 05	
2834	6732200008	Gartenarbeiter/in	67	1,00000 04	1,00000 04	1,00000 04	
Zwischensumme				8,00000	7,00000	8,00000	

67 34 - Team Park- und Biotoppflege I

2835	6734000001	Teamleiter/in	67	2,00000 09a	2,00000 09a	2,00000 09a	
Zwischensumme				2,00000	2,00000	2,00000	

67 34 100 - Park- und Biotoppflege 1

2836	6734100001	Gärtner/in	67	1,00000 06	1,00000 06	1,00000 06	
2837	6734100002	Gärtner/in	67	1,00000 05	1,00000 05	1,00000 05	

Lfd.Nr.	Bezeichnung der Stelle Amts-/Funktionsbezeichnung	HHGI.	Anzahl und Bewertung im Vorjahr	Tatsächliche Besetzung am 30.6.2021	Anzahl und Bewertung im lfd. Haushaltsjahr 2022	Stellenplanvermerke/ Bemerkungen
1	2	3	4	5	6	7
2838	6734100003 Gärtner/in	67	1,00000 06	1,00000 06	1,00000 06	
2839	6734100004 Gartenarbeiter/in	67	1,00000 04	1,00000 04	1,00000 04	
2840	6734100005 Gartenarbeiter/in	67	1,00000 04	1,00000 04	1,00000 04	
2841	6734100006 Gartenarbeiter/in	67	1,00000 03	1,00000 03	1,00000 03	
2842	6734100007 Gartenarbeiter/in	67	1,00000 03	1,00000 03	1,00000 03	
Zwischensumme			7,00000	7,00000	7,00000	

67 34 200 - Park- und Biotoppflege 2

2843	6734200001 Gärtner/in	67	1,00000 06	1,00000 06	1,00000 06	
2844	6734200002 Gärtner/in	67	1,00000 06	1,00000 06	1,00000 06	
2845	6734200003 Gärtner/in	67	1,00000 05	1,00000 05	1,00000 05	
2846	6734200004 Gärtner/in	67	1,00000 05	0,00000	1,00000 05	
2847	6734200005 Gartenarbeiter/in	67	1,00000 04	1,00000 04	1,00000 04	
Zwischensumme			5,00000	4,00000	5,00000	

67 34 300 - Park- und Biotoppflege 3

2848	6734300001 Gärtner/in	67	1,00000 06	1,00000 06	1,00000 06	
2849	6734300002 Gärtner/in	67	1,00000 06	1,00000 06	1,00000 06	
2850	6734300003 Gärtner/in	67	0,75000 06	0,75000 06	0,77800 06	Tz 31,56 Std befr. 0,778 (1,000) 01/22-08/22 befr. 0,800 (1,000) 08/22-03/23
2851	6734300004 Gärtner/in	67	1,00000 06	1,00000 06	1,00000 06	
2852	6734300005 Gärtner/in	67	1,00000 06	1,00000 06	1,00000 06	
2853	6734300006 Gartenarbeiter/in	67	0,75000 04	0,75000 04	0,75000 04	Tz 29,62 Std
Zwischensumme			5,50000	5,50000	5,52800	

67 34 400 - Park- und Biotoppflege 4

2854	6734400001 Gärtner/in	67	1,00000 06	1,00000 06	1,00000 06	
2855	6734400002 Gärtner/in	67	1,00000 06	1,00000 06	1,00000 06	
2856	6734400003 Gärtner/in	67	1,00000 06	1,00000 06	1,00000 06	
2857	6734400004 Gärtner/in	67	1,00000 06	0,75000 06	1,00000 06	
Zwischensumme			4,00000	3,75000	4,00000	

67 35 - Team Betriebschef

2858	6735000001 Teamleiter/in	67	1,00000 10	1,00000 10	1,00000 10	
Zwischensumme			1,00000	1,00000	1,00000	

Mandant	001	Hanse- und Universitätsstadt Rostock	Stellenplan 2022	Zeitraum	01.01.2022		
Abrechnungskreis				Seite	- 120 -		
				Stand	17.05.2022 16:22:37	P&I LOGA	
				gedruckt	17.05.2022 16:22:37	P&I LOGA Rel.22.2/1.382 / X1.11 /P1.157	

Lfd.Nr.	Bezeichnung der Stelle Amts-/Funktionsbezeichnung	HHGI.	Anzahl und Bewertung im Vorjahr	Tatsächliche Besetzung am 30.6.2021	Anzahl und Bewertung im lfd. Haushaltsjahr 2022	Stellenplanvermerke/ Bemerkungen
1	2	3	4	5	6	7

67 35 100 - Betriebswirtschaft, Fuhrpark

2859	6735100001	Leiter/in	67	1,00000	09a	1,00000	09a	1,00000	09a	
2860	6735100002	Sachbearbeiter/in	67	1,00000	08	0,80000	09a	1,00000	08	
2861	6735100003	LKW-Fahrer/in	67	1,00000	05	1,00000	05	1,00000	05	
2862	6735100004	LKW-Fahrer/in	67	1,00000	05	1,00000	05	1,00000	05	
2863	6735100005	LKW-Fahrer/in	67	1,00000	05	1,00000	05	1,00000	05	
Zwischensumme				5,00000		4,80000		5,00000		

67 35 200 - Kfz-Werkstatt

2864	6735200001	Leiter/in	67	1,00000	09a	1,00000	09a	1,00000	09a	
2865	6735200002	Schlosser/in	67	1,00000	06	1,00000	06	1,00000	06	
2866	6735200003	Schlosser/in	67	0,62500	06	0,62500	06	0,62500	06	Tz 24,68 Std
2867	6735200004	Schlosser/in	67	1,00000	06	1,00000	06	1,00000	06	
2868	6735200005	Schlosser/in	67	1,00000	06	1,00000	06	1,00000	06	
Zwischensumme				4,62500		4,62500		4,62500		

67 35 300 - Grünflächenausstattung

2869	6735300001	Leiter/in	67	1,00000	09a	1,00000	09a	1,00000	09a	
2870	6735300002	Handwerker/in	67	1,00000	06	0,00000		1,00000	06	
2871	6735300003	Handwerker/in	67	1,00000	06	1,00000	06	1,00000	06	
2872	6735300004	Handwerker/in	67	1,00000	06	1,00000	06	1,00000	06	
2873	6735300005	Handwerker/in	67	1,00000	05	1,00000	05	1,00000	05	
2874	6735300006	Handwerker/in	67	1,00000	05	1,00000	05	1,00000	05	
Zwischensumme				6,00000		5,00000		6,00000		

67 36 - Team Park- und Biotoppflege II

2875	6736000001	Teamleiter/in	67	1,00000	09a	1,00000	09a	1,00000	09a	
Zwischensumme				1,00000		1,00000		1,00000		

67 36 100 - Park- und Biotoppflege 1

2876	6736100001	Gärtner/in	67	1,00000	05	1,00000	05	1,00000	05	
2877	6736100002	Gartenarbeiter/in	67	1,00000	04	1,00000	04	1,00000	04	
2878	6736100003	Gärtner/in	67	1,00000	05	1,00000	05	1,00000	05	
2879	6736100004	Gärtner/in	67	1,00000	05	1,00000	06	1,00000	05	

Lfd.Nr.	Bezeichnung der Stelle Amts-/Funktionsbezeichnung	HHGI.	Anzahl und Bewertung im Vorjahr	Tatsächliche Besetzung am 30.6.2021	Anzahl und Bewertung im lfd. Haushaltsjahr 2022	Stellenplanvermerke/ Bemerkungen
1	2	3	4	5	6	7
2880	6736100005 Gärtner/in	67	1,00000 05	1,00000 06	1,00000 05	
2881	6736100006 Gärtner/in	67	1,00000 06	1,00000 06	1,00000 06	
2882	6736100007 Gärtner/in	67	1,00000 05	1,00000 05	1,00000 05	
Zwischensumme			7,00000	7,00000	7,00000	

67 36 200 - Park- und Biotoppflege 2

2883	6736200001 Gärtner/in	67	1,00000 06	1,00000 06	1,00000 06	
2884	6736200002 Gärtner/in	67	1,00000 05	1,00000 05	1,00000 05	
2885	6736200003 Gärtner/in	67	1,00000 06	1,00000 06	1,00000 06	
2886	6736200004 Gärtner/in	67	1,00000 06	1,00000 06	1,00000 06	
2887	6736200005 Gärtner/in	67	1,00000 06	1,00000 06	1,00000 06	
2888	6736200006 Gartenarbeiter/in	67	1,00000 04	1,00000 04	1,00000 04	
2889	6736200008 Gärtner/in	67	1,00000 05	1,00000 05	1,00000 05	
2890	6736200009 Gärtner/in	67	1,00000 05	1,00000 05	1,00000 05	
2891	6736200010 Gärtner/in	67	1,00000 05	0,00000	1,00000 05	
2892	6736200011 Gärtner/in	67	1,00000 05	1,00000 03	1,00000 05	
Zwischensumme			10,00000	9,00000	10,00000	

67 40 - Abt. Friedhöfe

2893	6740000001 Abteilungsleiter/in	67	1,00000 12	1,00000 12	1,00000 12	
2894	6740000003 Projektleiter/in	67	1,00000 11	1,00000 11	1,00000 11	
2895	6740000004 SB Friedhöfe	67	1,00000 09b	0,00000	1,00000 09b	1,00000* KW 29.02.2024 befr. 01/20-03/24
Zwischensumme			3,00000	2,00000	3,00000	

67 41 100 - Neuer Friedhof Rostock

2896	6741100001 Meister/in	67	1,00000 09a	1,00000 09a	1,00000 09a	
2897	6741100003 Gärtner/in	67	1,00000 06	1,00000 06	1,00000 06	
2898	6741100004 Gärtner/in	67	1,00000 05	1,00000 05	1,00000 05	
2899	6741100005 Gärtner/in	67	1,00000 06	1,00000 06	1,00000 06	
2900	6741100006 Gärtner/in	67	1,00000 05	1,00000 05	1,00000 05	
2901	6741100009 Gärtner/in	67	1,00000 05	1,00000 05	1,00000 05	
2902	6741100010 Gärtner/in	67	1,00000 05	1,00000 05	1,00000 05	
2903	6741100012 Gartenarbeiter/in	67	1,00000 03	1,00000 03	1,00000 03	
2904	6741100013 Gärtner/in	67	1,00000 05	1,00000 05	1,00000 05	
2905	6741100017 Gärtner/in	67	1,00000 05	1,00000 05	1,00000 05	

Lfd.Nr.	Bezeichnung der Stelle Amts-/Funktionsbezeichnung	HHGI.	Anzahl und Bewertung im Vorjahr	Tatsächliche Besetzung am 30.6.2021	Anzahl und Bewertung im lfd. Haushaltsjahr 2022	Stellenplanvermerke/ Bemerkungen
1	2	3	4	5	6	7
2906	6741100020 Gärtner/in	67	1,00000 05	1,00000 05	1,00000 05	
2907	6741100021 Gärtner/in	67	1,00000 05	1,00000 05	1,00000 05	
2908	6741100022 Gärtner/in	67	1,00000 06	1,00000 06	1,00000 06	
2909	6741100026 Feierhallenwärter/in	67	1,00000 04	1,00000 04	1,00000 04	
2910	6741100027 Feierhallenwärter/in	67	1,00000 04	1,00000 04	1,00000 04	ATZ-BM2 Freiphase 03/23-03/24
Zwischensumme			15,00000	15,00000	15,00000	

67 41 200 - Westfriedhof & Neuer Friedhof Warnemünde

2911	6741200001 Meister/in	67	1,00000 09a	1,00000 09a	1,00000 09a	
2912	6741200002 Gärtner/in	67	1,00000 06	1,00000 06	1,00000 06	
2913	6741200004 Gärtner/in	67	1,00000 05	1,00000 05	1,00000 05	
2914	6741200005 Gärtner/in	67	1,00000 06	1,00000 06	1,00000 06	
2915	6741200006 Gärtner/in	67	1,00000 05	1,00000 05	1,00000 05	
2916	6741200007 Gärtner/in	67	1,00000 05	1,00000 05	1,00000 05	
2917	6741200008 Gärtner/in	67	1,00000 05	1,00000 05	1,00000 05	
2918	6741200009 Gartenarbeiter/in	67	1,00000 04	1,00000 04	1,00000 04	
2919	6741200010 Gärtner/in	67	1,00000 06	1,00000 06	1,00000 06	
2920	6741200011 Feierhallenwärter/in	67	1,00000 04	1,00000 04	1,00000 04	
Zwischensumme			10,00000	10,00000	10,00000	

67 43 - Krematorium

2921	6743000001 Meister/in	67	1,00000 09a	1,00000 09a	1,00000 09a	
2922	6743000002 Feuerbestatter/in	67	1,00000 05	1,00000 05	1,00000 06	
2923	6743000003 Feuerbestatter/in	67	1,00000 05	1,00000 06	1,00000 06	
2924	6743000004 Bestattungsgehilfe/in	67	1,00000 04	1,00000 04	1,00000 04	
2925	6743000005 Bestattungsgehilfe/in	67	1,00000 04	1,00000 04	1,00000 04	
2926	6743000006 Bestattungsgehilfe/in	67	1,00000 04	1,00000 04	1,00000 04	
Zwischensumme			6,00000	6,00000	6,00000	

67 44 - SG Friedhofsverwaltung

2927	6744000001 Sachgebietsleiter/in	67	1,00000 09b	1,00000 09b	1,00000 09b	
2928	6744000002 Sachbearbeiter/in	67	1,00000 06	1,00000 06	1,00000 06	
2929	6744000003 Sachbearbeiter/in	67	1,00000 07	1,00000 07	1,00000 07	
2930	6744000004 Sachbearbeiter/in	67	0,62500 06	0,62500 06	0,62500 06	Tz 24,68 Std befr. 0,625 (1,000) 10/21-08/22
2931	6744000005 Sachbearbeiter/in	67	1,00000 06	1,00000 06	1,00000 06	

Mandant	001	Hanse- und Universitätsstadt Rostock	Stellenplan 2022	Zeitraum	01.01.2022		
Abrechnungskreis				Seite	- 123 -		
				Stand	17.05.2022 16:22:37	P&I LOGA	
				gedruckt	17.05.2022 16:22:37	P&I LOGA Rel.22.2/1.382 / X1.11 /P1.157	

Lfd.Nr.	Bezeichnung der Stelle Amts-/Funktionsbezeichnung		HHGI.	Anzahl und Bewertung im Vorjahr		Tatsächliche Besetzung am 30.6.2021		Anzahl und Bewertung im lfd. Haushaltsjahr 2022		Stellenplanvermerke/ Bemerkungen
1	2		3	4		5		6		7
2932	6744000006	Sachbearbeiter/in	67	1,00000	06	1,00000	06	1,00000	06	
2933	6744000007	Sachbearbeiter/in	67	1,00000	06	0,00000		1,00000	06	
2934	6744000009	Sachbearbeiter/in	67	1,00000	06	1,00000	06	1,00000	06	
2935	6744000010	Sachbearbeiter/in	67	0,62500	06	0,75000	06	0,75000	06	Tz 29,62 Std 0,50000* KW 31.07.2022 befr. 04/20-08/22
Zwischensumme				8,25000		7,37500		8,37500		

68 - Amt für Mobilität

2936	6800000001	Amtsleiter/in	10	1,00000	15	1,00000	A14	1,00000	A15	
2937	6800000002	Assistenzkraft	10	1,00000	05	0,00000		1,00000	05	
2938	6800000004	Sachbearbeiter/in	10			0,00000		0,97790	09a	Tz 38,62 Std 0,97790* KW 31.08.2022 befr. 06/21-09/22 befr. 0,9779 (0,750) 01/22-09/22
Zwischensumme				2,00000		1,00000		2,97790		

68 10 - Fachbereich Verkehrsbehördliche Aufgaben

2939	6810000001	Fachbereichsleiter/in	66	1,00000	11	1,00000	11	1,00000	11	
2940	6810000002	Sachbearbeiter/in	66	1,00000	09a	1,00000	09a	1,00000	09a	
2941	6810000003	Sachbearbeiter/in	66	1,00000	A8	1,00000	A8	1,00000	A9mD	
2942	6810000004	Sachbearbeiter/in	66	1,00000	A9	1,00000	A9	1,00000	A9	
2943	6810000005	Sachbearbeiter/in	66	1,00000	09a	1,00000	09a	1,00000	09a	
2944	6810000006	Sachbearbeiter/in	66	1,00000	09c	1,00000	09c	1,00000	09c	
2945	6810000007	Sachbearbeiter/in	66	1,00000	09c	0,00000				
2946	6810000008	Sachbearbeiter/in	66	1,00000	09a	1,00000	09a	1,00000	09a	
2947	6810000009	Sachbearbeiter/in	66	1,00000	09a	1,00000	09a	1,00000	09a	
2948	6810000010	Sachbearbeiter/in	66	1,00000	09a	1,00000	09a	1,00000	09a	
2949	6810000011	Sachbearbeiter/in	66	1,00000	09b	1,00000	09b	1,00000	09b	
2950	6810000012	Sachbearbeiter/in	66	1,00000	09c	0,75000	09a	0,87500	09c	Tz 34,56 Std 1,00000* KW 31.12.2025 befr. 01/20-01/26 befr. 0,875 (1,000) 06/21-09/22
						0,00000	09c			
2951	6810000013	Sachbearbeiter/in	32	1,00000	09a	1,00000	09a	1,00000	09a	
2952	6810000014	Sachbearbeiter/in	32	1,00000	09b	1,00000	09b	1,00000	09b	
2953	6810000015	Sachbearbeiter/in	66					1,00000	09c	

Lfd.Nr.	Bezeichnung der Stelle Amts-/Funktionsbezeichnung	HHGI.	Anzahl und Bewertung im Vorjahr	Tatsächliche Besetzung am 30.6.2021	Anzahl und Bewertung im lfd. Haushaltsjahr 2022	Stellenplanvermerke/ Bemerkungen
1	2	3	4	5	6	7
2954	6810000016 Sachbearbeiter/in	68		1,00000 09a	1,00000 09a	
2955	6810000018 Sachbearbeiter/in	68			1,00000 09a	
2956	6810000020 Sachbearbeiter/in	68			1,00000 09c	
Zwischensumme			14,00000	13,75000	16,87500	

68 20 - Fachbereich Verkehrsplanung

2957	6820000001 Fachbereichsleiter/in	66	1,00000 13	1,00000 13	1,00000 13	
2958	6820000002 Sachbearbeiter/in	66	1,00000 12	1,00000 12	1,00000 12	
2959	6820000003 Sachbearbeiter/in	66	1,00000 11	0,00000	1,00000 11	
2960	6820000004 SB Verkehrstechnik/IT- Anwendungsbetreuer/in	66	1,00000 11	1,00000 11	1,00000 11	
2961	6820000005 Sachbearbeiter/in	66	1,00000 11	0,87500 11	0,87500 11	Tz 34,56 Std befr. 0,875 (1,000) 06/21-09/22
2962	6820000006 Sachbearbeiter/in	66	1,00000 11	1,00000 11	1,00000 11	
2963	6820000007 Sachbearbeiter/in	66	1,00000 11	1,00000 11	1,00000 11	
2964	6820000008 Sachbearbeiter/in	66	1,00000 11	1,00000 11	1,00000 11	
2965	6820000009 Sachbearbeiter/in	68	1,00000 11	0,00000	1,00000 11	
2966	6820000010 Sachbearbeiter/in	68	1,00000 11	0,00000	1,00000 11	
2967	6820000012 SB Parkraummanagement	68			1,00000 11	
Zwischensumme			10,00000	6,87500	10,87500	

68 30 - Fachbereich Mobilität

2968	6830000001 Leiter/in Mobilitätsmanagement	03	1,00000 12	0,00000	1,00000 12	
2969	6830000002 Mobilitätsmanager/in	03	1,00000 12	1,00000 12	1,00000 12	
2970	6830000003 Mobilitätsmanager/in		1,00000 11	1,00000 11	1,00000 11	ReB
2971	6830000004 Sachbearbeiter/in		1,00000 11	0,00000	1,00000 11	
2972	6830000005 Projektkoordinator/in		1,00000 11	0,75000 11		
2972	6830000005 SB Betriebliches Mobilitätsmanagement	68			1,00000 09c	
2973	6830000006 Projektkoordinator/in	03	1,00000 11	0,00000		
2974	6830000007 Sachbearbeiter/in ÖPNV	66	1,00000 11	1,00000 11	1,00000 11	
Zwischensumme			7,00000	3,75000	6,00000	

68 40 - Fastlane Fahrradstadt

2975	6840000001 Projektleiter/in/Verkehrsplaner/ in	60	1,00000 12	0,00000	1,00000 12	
------	---	----	------------	---------	------------	--

Mandant	001	Hanse- und Universitätsstadt Rostock	Stellenplan 2022	Zeitraum	01.01.2022	
Abrechnungskreis				Seite	- 125 -	
				Stand	17.05.2022 16:22:37	P&I LOGA
				gedruckt	17.05.2022 16:22:37	P&I LOGA Rel.22.2/1.382 / X1.11 /P1.157

Lfd.Nr.	Bezeichnung der Stelle Amts-/Funktionsbezeichnung		HHGI.	Anzahl und Bewertung im Vorjahr		Tatsächliche Besetzung am 30.6.2021		Anzahl und Bewertung im lfd. Haushaltsjahr 2022		Stellenplanvermerke/ Bemerkungen
1	2		3	4		5		6		7
2976	6840000003	Projektingenieur/in	66	1,00000	11	0,00000		1,00000	11	
Zwischensumme				2,00000		0,00000		2,00000		

73 - Amt für Umwelt- und Klimaschutz

2977	7300000001	Amtsleiter/in	73	1,00000	A15	1,00000	15	1,00000	A15	
2978	7300000002	Assistenzkraft	73	0,87500	05	0,87500	06	0,87500	05	Tz 34,56 Std mZ
2979	7300000003	Mitarbeiter/in/Assistenzkraft	73	0,75000	05	0,75000	05	0,75000	05	Tz 29,62 Std
2980	7300000004	IT-Anwendungsbetreuer/in	73	1,00000	10	0,00000		1,00000	10	
Zwischensumme				3,62500		2,62500		3,62500		

73 01 - SG Verwaltung, Haushalt

2981	7301000001	Sachgebietsleiter/in	73	1,00000	A12	1,00000	A12	1,00000	A12	ReS 25%
2982	7301000002	SB Haushalt	73	1,00000	09a	1,00000	09a	1,00000	09a	ReS 65%
2983	7301000003	Sachbearbeiter/in	73	1,00000	09a	0,87500	09a	0,88500	09a	Tz 34,95 Std befr. 0,885 (1,000) 01/22-01/23 ReS 40%
2984	7301000004	SB Haushalt	73	1,00000	09a	1,00000	09a	1,00000	09a	
2985	7301000005	Sachbearbeiter/in	73	1,00000	09a	0,75000	09a	0,76000	09a	Tz 30,02 Std befr. 0,760 (1,000) 01/22-01/23 ReS 100%
2986	7301000006	Sachbearbeiter/in	73	1,00000	08	1,00000	08	1,00000	08	ReS 100%
2987	7301000007	SB Anlagenrechnung	73	1,00000	09a	1,00000	09a	1,00000	09a	
2988	7301000008	Sachbearbeiter/in	73	1,00000	09a					
2988	7301000008	SB Haushalt				1,00000	09a	1,00000	09a	
Zwischensumme				8,00000		7,62500		7,64500		

73 10 - Abt. Abfallwirtschaft

2989	7310000001	Abteilungsleiter/in	73	1,00000	14	1,00000	14	1,00000	14	ReS 60%
2990	7310000002	Sachbearbeiter/in	73					1,00000	09a	ReS
2991	7310000003	Sachbearbeiter/in	73	1,00000	09b	0,50000	09a	1,00000	10	ATZ-BM2 Freiphase 01/22-01/24 ReS 100%
2992	7310000004	Sachbearbeiter/in	73	1,00000	A9	1,00000	A9	1,00000	A9	ReS 55%
2993	7310000005	Sachbearbeiter/in	73	1,00000	09b	1,00000	09b	1,00000	09b	ReS 80%
2994	7310000006	Sachbearbeiter/in	73	1,00000	A9	1,00000	A9	1,00000	A9	ReS 100%
2995	7310000007	Sachbearbeiter/in	73	1,00000	10	1,00000	10	1,00000	10	ReS 55%
2996	7310000008	Sachbearbeiter/in	73	1,00000	09c	2,00000	09c	1,00000	09c	ReS 90%

Mandant	001	Hanse- und Universitätsstadt Rostock	Stellenplan 2022	Zeitraum	01.01.2022		
Abrechnungskreis				Seite	- 126 -		
				Stand	17.05.2022 16:22:37	P&I LOGA	
				gedruckt	17.05.2022 16:22:37	P&I LOGA Rel.22.2/1.382 / X1.11 /P1.157	

Lfd.Nr.	Bezeichnung der Stelle Amts-/Funktionsbezeichnung		HHGI.	Anzahl und Bewertung im Vorjahr		Tatsächliche Besetzung am 30.6.2021		Anzahl und Bewertung im lfd. Haushaltsjahr 2022		Stellenplanvermerke/ Bemerkungen
1	2		3	4		5		6		7
2997	7310000010	Sachbearbeiter/in	73	1,00000	09a	1,00000	09a	1,00000	09a	ReS 75%
2998	7310000011	Sachbearbeiter/in	73	1,00000	09a	1,00000	09a	1,00000	09a	ReS 80%
2999	7310000012	Sachbearbeiter/in	73	1,00000	10	1,00000	10	1,00000	10	ReS 93%
3000	7310000013	Sachbearbeiter/in	73	1,00000	09a	1,00000	09a	1,00000	09a	ReS 100%
3001	7310000014	Sachbearbeiter/in	73	1,00000	09a	1,00000	08	1,00000	09a	ReS 45%
3002	7310000015	Sachbearbeiter/in	73	1,00000	09a	1,00000	09c	1,00000	09a	ReS 27%
3003	7310000017	Sachbearbeiter/in	73	1,00000	09a	1,00000	09a	1,00000	09a	
3004	7310000903	Sachbearbeiter/in	73					0,50000	09b	Tz 19,75 Std 0,50000* KW 31.12.2023 befr. 01/22-01/24 0,500 für 7310000003
Zwischensumme				14,00000		14,50000		15,50000		

73 20 - Abt. Wasser und Boden

3005	7320000001	Abteilungsleiter/in	73	1,00000	13	1,00000	13	1,00000	13	
3006	7320000002	Sachbearbeiter/in	73	1,00000	A12	0,90000	11	1,00000	A12	
3007	7320000003	Sachbearbeiter/in	73	1,00000	10	1,00000	10	1,00000	10	
3008	7320000004	Sachbearbeiter/in	73	0,87500	10	0,87500	10	0,87500	10	Tz 34,56 Std
3009	7320000005	Sachbearbeiter/in	73	1,00000	A11	0,87500	A11	0,87500	A11	Tz 35,00 Std befr. 0,875 (1,000) 04/21-01/23
3010	7320000006	Sachbearbeiter/in	73	1,00000	09c	1,00000	09c	1,00000	10	
3011	7320000007	Sachbearbeiter/in	73	1,00000	11	1,00000	11	1,00000	11	
3012	7320000008	Sachbearbeiter/in	73	1,00000	10	1,00000	10	1,00000	10	
3013	7320000009	Sachbearbeiter/in	73	1,00000	10	1,00000	10	1,00000	10	
3014	7320000010	Sachbearbeiter/in	73	1,00000	10	1,00000	10	1,00000	10	
3015	7320000011	Sachbearbeiter/in	73	1,00000	09a	1,00000	09a	1,00000	09a	
3016	7320000012	Sachbearbeiter/in	73	1,00000	09c	1,00000	09c	1,00000	09c	
3017	7320000013	Sachbearbeiter/in	73	1,00000	10	1,00000	10	1,00000	10	
3018	7320000014	SB GIS, Ökosystemleistung	73	1,00000	10	0,87500	10	1,00000	10	1,00000* KW 31.12.2023 befr. 1/20-01/24 ReB 100% Besetzungsvorbehalt
Zwischensumme				13,87500		13,52500		13,75000		

73 30 - Abt. Immissions- und Klimaschutz/ Umweltplanung

3019	7330000001	Abteilungsleiter/in	73	1,00000	13	1,00000	13	1,00000	13	
3020	7330000002	Sachbearbeiter/in	73	1,00000	12	0,87500	12	1,00000	12	
3021	7330000003	Sachbearbeiter/in	73	1,00000	11	0,87500	11	1,00000	11	
3022	7330000004	Sachbearbeiter/in	73	1,00000	11	1,00000	11	1,00000	11	

Lfd.Nr.	Bezeichnung der Stelle Amts-/Funktionsbezeichnung		HHGI.	Anzahl und Bewertung im Vorjahr		Tatsächliche Besetzung am 30.6.2021		Anzahl und Bewertung im lfd. Haushaltsjahr 2022		Stellenplanvermerke/ Bemerkungen
1	2		3	4		5		6		7
3023	7330000005	Sachbearbeiter/in	73	1,00000	11	0,90000	11	0,90000	11	Tz 35,55 Std befr. 0,900 (1,000) 04/21-01/23
3024	7330000006	Juristische/r Sachbearbeiter/in	73	1,00000	08	1,00000	11	1,00000	11	
3025	7330000007	Sachbearbeiter/in	73	1,00000	11	0,87500	11	0,87500	11	Tz 34,56 Std befr. 0,875 (1,000) 04/21-01/23
3026	7330000008	Sachbearbeiter/in	73	1,00000	12	1,00000	12	1,00000	12	
3027	7330000009	Sachbearbeiter/in	73	1,00000	11	1,00000	11	1,00000	11	
3028	7330000010	Sachbearbeiter/in	73	1,00000	11	1,00000	11	1,00000	11	
3029	7330000012	Sachbearbeiter/in	73	1,00000	12	0,90000	12	0,91000	12	Tz 35,94 Std befr. 0,910 (1,000) 01/22-01/23
3030	7330000015	Projektstelle Solaroffensive	73	0,50000	10	0,00000		0,50000	11	Tz 19,75 Std 0,50000* KW 28.02.2022 befr. 01/20-03/22 Ref. 100%
3031	7330000016	Koordinator/in Klimaschutz	73	1,00000	12	1,00000	12	1,00000	12	
3032	7330000018	SB Energiemanagement	73			0,00000				
3032	7330000018	SB Energiemanagement						0,75000	11	Tz 29,62 Std 0,75000* KW 31.12.2022 befr. 04/21-01/23
3033	7330000019	SB Klimaschutz	73					1,00000	11	
3034	7330000020	SGL Zukunftsaufgaben, Klimaschutz und Energie	73					1,00000	12	
Zwischensumme				12,50000		11,42500		14,93500		

74 - Veterinär- und Lebensmittelüberwachungsamt

3035	7400000001	Ltd. Amtstierarzt/-ärztin	74	1,00000	A15	1,00000	A15	1,00000	A15	
3036	7400000002	SB/Assistenzkraft	74	1,00000	06	0,82500	08	1,00000	06	
3037	7400000003	SB Tierschutz/- seuchenbekämpfung	74	1,00000	09b	1,00000	09b	1,00000	09b	
3038	7400000004	SB Haushalt	74	1,00000	09b	2,00000	09b	1,00000	09b	
3039	7400000010	Amtstierärztin/-arzt	74	1,00000	15	1,00000	15	1,00000	15	
3040	7400000011	Amtstierärztin/-arzt	74	1,00000	14	1,00000	14	1,00000	14	
Zwischensumme				6,00000		6,82500		6,00000		

74 20 - Lebensmittelüberwachung

3041	7420000001	Amtstierärztin/-arzt	74	1,00000	14	1,00000	14	1,00000	14	
3042	7420000040	Lebensmittelkontrolleur/in	74	1,00000	A8	1,00000	A8	1,00000	A8	
3043	7420000050	Lebensmittelkontrolleur/in	74	1,00000	09a	1,00000	09a	1,00000	09a	

Mandant	001	Hanse- und Universitätsstadt Rostock	Stellenplan 2022	Zeitraum	01.01.2022		
Abrechnungskreis				Seite	- 128 -		
				Stand	17.05.2022 16:22:37	P&I LOGA	
				gedruckt	17.05.2022 16:22:37	P&I LOGA Rel.22.2/1.382 / X1.11 /P1.157	

Lfd.Nr.	Bezeichnung der Stelle Amts-/Funktionsbezeichnung		HHGI.	Anzahl und Bewertung im Vorjahr		Tatsächliche Besetzung am 30.6.2021		Anzahl und Bewertung im lfd. Haushaltsjahr 2022		Stellenplanvermerke/ Bemerkungen
1	2		3	4		5		6		7
3044	7420000070	Lebensmittelkontrolleur/in	74	1,00000	09a	1,00000	09a	1,00000	09a	
3045	7420000080	Lebensmittelkontrolleur/in	74	1,00000	A8	1,00000	A7	1,00000	A8	
3046	7420000090	Lebensmittelkontrolleur/in	74	0,78700	09a	0,39375	09a	0,78700	09a	Tz 31,08 Std ATZ-BM2 Freiphase 11/21-05/23
3047	7420000100	Lebensmittelkontrolleur/in	74	1,00000	A8	1,00000	A8	1,00000	A8	
3048	7420000110	Lebensmittelkontrolleur/in	74	1,00000	09a	1,00000	09a	1,00000	09a	
3049	7420000120	Lebensmittelkontrolleur/in	74	1,00000	A8	1,00000	09a	1,00000	A8	
3050	7420000990	Lebensmittelkontrolleur/in	74	0,39400	09a	0,00000		0,39400	09a	Tz 15,56 Std 0,39400* KW 30.04.2023 befr. 11/21-05/23 0,394 für 7420000090
Zwischensumme				9,18100		8,39375		9,18100		

82 - Stadtforstamt

3051	8200000001	Amtsleiter/in	82	1,00000	A14	1,00000	A14	1,00000	A14	
Zwischensumme				1,00000		1,00000		1,00000		

82 01 - SG Verwaltung

3052	8201000001	Sachgebietsleiter/in	82	1,00000	11	1,00000	11	1,00000	11	
3053	8201000002	SB/Assistenzkraft	82	1,00000	05	1,00000	06	1,00000	05	mZ
3054	8201000003	Sachbearbeiter/in	82	1,00000	10	1,00000	10	1,00000	10	
3055	8201000004	Sachbearbeiter/in	82	1,00000	09a	1,00000	09a	1,00000	09a	
Zwischensumme				4,00000		4,00000		4,00000		

82 02 - Revier Schnatermann

3056	8202000001	Revierförster/in	82	1,00000	A11	1,00000	A11	1,00000	A11	
3057	8202000002	Waldarbeiter/in	82	1,00000	05	0,00000		1,00000	05	
3058	8202000003	Waldarbeiter/in	82	1,00000	05	1,00000	05	1,00000	05	
3059	8202000004	Waldarbeiter/in	82	1,00000	05	1,00000	05	1,00000	05	1,00000* KW 31.08.2029
Zwischensumme				4,00000		3,00000		4,00000		

82 03 - Revier Hinrichshagen

3060	8203000001	Revierförster/in	82	1,00000	A10	1,00000	A10	1,00000	A10	
3061	8203000003	Waldarbeiter/in	82	1,00000	05	1,00000	05	1,00000	05	
3062	8203000004	Waldarbeiter/in	82	1,00000	05	1,00000	05	1,00000	05	
3063	8203000005	Waldarbeiter/in	82	1,00000	05	1,00000	06	1,00000	05	
Zwischensumme				4,00000		4,00000		4,00000		

Mandant	001	Hanse- und Universitätsstadt Rostock	Stellenplan 2022	Zeitraum	01.01.2022		
Abrechnungskreis				Seite	- 129 -		
				Stand	17.05.2022 16:22:37	P&I LOGA	
				gedruckt	17.05.2022 16:22:37	P&I LOGA Rel.22.2/1.382 / X1.11 /P1.157	

Lfd.Nr.	Bezeichnung der Stelle Amts-/Funktionsbezeichnung	HHGI.	Anzahl und Bewertung im Vorjahr	Tatsächliche Besetzung am 30.6.2021	Anzahl und Bewertung im lfd. Haushaltsjahr 2022	Stellenplanvermerke/ Bemerkungen
1	2	3	4	5	6	7

82 04 - Revier Torfbrücke

3064	8204000001	Revierförster/in	82	1,00000	A10	1,00000	A10	1,00000	A10	
3065	8204000002	Waldarbeiter/in	82	1,00000	05	0,80000	05	1,00000	05	
3066	8204000003	Waldarbeiter/in	82	1,00000	05	1,00000	05	1,00000	05	
3067	8204000004	Waldarbeiter/in	82	1,00000	05	1,00000	05	1,00000	05	
3068	8204000005	Waldarbeiter/in	82	1,00000	07	1,00000	07	1,00000	07	
3069	8204000006	Waldarbeiter/in	82	1,00000	05	1,00000	05	1,00000	05	1,00000* KW 31.05.2024
Zwischensumme				6,00000		5,80000		6,00000		

82 05 - Revier Wiethagen

3070	8205000001	Revierförster/in	82	1,00000	11	1,00000	11	1,00000	11	
3071	8205000002	Waldarbeiter/in	82	1,00000	05	1,00000	05	1,00000	05	
3072	8205000003	Waldarbeiter/in	82	1,00000	05	1,00000	05	1,00000	05	1,00000* KW 31.01.2027
3073	8205000004	Waldarbeiter/in	82	1,00000	05	0,80000	05	1,00000	05	
3074	8205000005	Waldarbeiter/in	82	1,00000	05	1,00000	05	1,00000	05	
Zwischensumme				5,00000		4,80000		5,00000		

83 - Hafen- und Seemannsamt

3075	8300000001	Hafenkapitän/Amtsleiter/in	83	1,00000	15	1,00000	15	1,00000	15	
3076	8300000002	Assistenzkraft	83	1,00000	05	1,00000	05	1,00000	05	mZ
3077	8300000003	Hafenvogt	83	1,00000	05	1,00000	05	1,00000	09a	
3078	8300000004	Juristische/r Sachbearbeiter/in	83					1,00000	11	
3079	8300000005	Hafenvogt	83					1,00000	05	
Zwischensumme				3,00000		3,00000		5,00000		

3080	8301000002	Sachbearbeiter/in	83	1,00000	09b	1,00000	09b			
3081	8301000003	SB Haushalt	83	1,00000	08	0,00000				
3082	8301000005	Sachbearbeiter/in	83	1,00000	09a	1,00000	09a			
3083	8301000006	Sachbearbeiter/in	83	1,00000	09a	1,00000	08			
Zwischensumme				4,00000		3,00000		0,00000		

83 01 - Fischereiangelegenheiten, Haushalt

Lfd.Nr.	Bezeichnung der Stelle Amts-/Funktionsbezeichnung	HHGI.	Anzahl und Bewertung im Vorjahr	Tatsächliche Besetzung am 30.6.2021	Anzahl und Bewertung im lfd. Haushaltsjahr 2022	Stellenplanvermerke/ Bemerkungen
1	2	3	4	5	6	7
3084	8301000002 Sachbearbeiter/in	83			1,00000 09b	
3085	8301000003 SB Haushalt	83			1,00000 09a	
Zwischensumme			0,00000	0,00000	2,00000	

3086	8302000001 Leiter/in	83	1,00000 A11	1,00000 A11		
3087	8302000002 Nautiker/in vom Dienst	83	1,00000 09c	1,00000 09c		
3088	8302000003 Nautiker/in vom Dienst/IT- Betreuer/in	83	1,00000 10	1,00000 10		
3089	8302000004 Nautiker/in vom Dienst	83	1,00000 09c	0,96250 09c		
3090	8302000005 Nautiker/in vom Dienst	83	1,00000 09c	1,00000 09c		
3091	8302000006 Nautiker/in vom Dienst	83	1,00000 09c	1,00000 09c		
3092	8302000007 Nautiker/in vom Dienst	83	1,00000 09c	1,00000 09c		
Zwischensumme			7,00000	6,96250	0,00000	

3093	8303000002 Nautiker/in vom Dienst	83	1,00000 09c	1,00000 09c		
3094	8303000003 Nautiker/in vom Dienst	83	1,00000 09c	1,00000 09c		
3095	8303000004 Hafenmeister/in	83	1,00000 09a	1,00000 09a		
3096	8303000005 Hafenmeister/in	83	1,00000 09a	1,00000 09a		
3097	8303000006 Hafenmeister/in	83	1,00000 09a	1,00000 09a		
3098	8303000007 Hafenmeister/in	83	1,00000 09a	1,00000 09a		
Zwischensumme			6,00000	6,00000	0,00000	

3099	8310000001 Abteilungsleiter/in	83	1,00000 13	1,00000 13		
3100	8310000002 Assistentkraft	83	1,00000 05	0,87500 05		
3101	8310000003 Koordinator/in	83	1,00000 11	1,00000 11		
3102	8310000004 Sachbearbeiter/in	83	1,00000 11			
3103	8310000005 Sachbearbeiter/in	83	1,00000 10	0,87500 10		
3104	8310000006 Sachbearbeiter/in	83	1,00000 09b	1,00000 09b		
3105	8310000007 Sachbearbeiter/in	83	1,00000 09a	1,00000 09a		
3106	8310000008 Sachbearbeiter/in	83	1,00000 11	1,00000 11		
3107	8310000009 Hafendarbeiter/in	83	1,00000 05	0,00000		
3108	8310000010 Sachbearbeiter/in	83	1,00000 09a	1,00000 09a		
3109	8310000011 Sachbearbeiter/in	83	1,00000 11	1,00000 11		

Lfd.Nr.	Bezeichnung der Stelle Amts-/Funktionsbezeichnung	HHGI.	Anzahl und Bewertung im Vorjahr	Tatsächliche Besetzung am 30.6.2021	Anzahl und Bewertung im lfd. Haushaltsjahr 2022	Stellenplanvermerke/ Bemerkungen
1	2	3	4	5	6	7
3110	8310000012 Sachbearbeiter/in	83	1,00000 11	1,00000 11		
3111	8310000013 Sachbearbeiter/in	83	1,00000 11	1,00000 11		
3112	8310000014 Sachbearbeiter/in	83	1,00000 11	1,00000 11		
3113	8310000015 SB Haushalt	83	1,00000 09a	0,81250 09a		
3114	8311000008 Sachbearbeiter/in	83		1,00000 11		
Zwischensumme			15,00000	13,56250	0,00000	

83 10 - Abt. Hafenanbau und -bewirtschaftung

3115	8310000001 Abteilungsleiter/in	83			1,00000 13	
3116	8310000002 Assistenzkraft	83			1,00000 05	
3117	8310000003 Sachbearbeiter/in	83			1,00000 09a	
3118	8310000004 SB Haushalt	83			1,00000 09a	
Zwischensumme			0,00000	0,00000	4,00000	

83 11 - Hafenanbau

3119	8311000002 Koordinator/in	83			1,00000 11	
3120	8311000003 Sachbearbeiter/in	83			1,00000 11	
3121	8311000004 Sachbearbeiter/in	83			1,00000 11	
3122	8311000005 Sachbearbeiter/in				1,00000 11	
3123	8311000006 Sachbearbeiter/in	83			1,00000 11	
3124	8311000007 Sachbearbeiter/in	83			1,00000 11	
3125	8311000008 Sachbearbeiter/in	83			1,00000 11	
Zwischensumme			0,00000	0,00000	7,00000	

83 12 - Hafenanbau

3126	8312000002 Sachbearbeiter/in	83			1,00000 10	
3127	8312000003 Sachbearbeiter/in	83			1,00000 09b	
3128	8312000004 Sachbearbeiter/in	83			1,00000 09a	
3129	8312000005 Hafenanbauer/in	83			1,00000 06	
Zwischensumme			0,00000	0,00000	4,00000	

83 20 - Hafenanbau

3130	8320000001 Abteilungsleiter/in	83			1,00000 A12	
Zwischensumme			0,00000	0,00000	1,00000	

Lfd.Nr.	Bezeichnung der Stelle Amts-/Funktionsbezeichnung	HHGI.	Anzahl und Bewertung im Vorjahr	Tatsächliche Besetzung am 30.6.2021	Anzahl und Bewertung im lfd. Haushaltsjahr 2022	Stellenplanvermerke/ Bemerkungen
1	2	3	4	5	6	7

83 21 - Schiffsmelde- und Verkehrsleitstelle

3131	8321000002	Nautiker/in vom Dienst	83		1,00000	09c	
3132	8321000003	Nautiker/in vom Dienst	83		1,00000	09c	
3133	8321000004	Nautiker/in vom Dienst	83		1,00000	09c	
3134	8321000005	Nautiker/in vom Dienst	83		1,00000	09c	
3135	8321000006	Nautiker/in vom Dienst	83		1,00000	09c	
Zwischensumme				0,00000	0,00000	5,00000	

83 22 - Hafenmeister

3136	8322000002	Hafenmeister/in	83		1,00000	09a	
3137	8322000003	Hafenmeister/in	83		1,00000	09a	
3138	8322000004	Hafenmeister/in	83		1,00000	09a	
3139	8322000005	Hafenmeister/in	83		1,00000	09a	
Zwischensumme				0,00000	0,00000	4,00000	

83 23 - Hafen- und Schifffahrtswesen

3140	8323000002	Sachbearbeiter/in Nautik	83		1,00000	10	
3141	8323000003	Sachbearbeiter/in Nautik	83		1,00000	09c	
3142	8323000004	Sachbearbeiter/in Nautik	83		1,00000	09c	
3143	8323000005	Sachbearbeiter/in	83		1,00000	09a	ReL 25%
3144	8323000006	Sachbearbeiter/in	83		1,00000	09a	ReL 25%
Zwischensumme				0,00000	0,00000	5,00000	

Hanse- und Universitätsstadt Rostock gesamt:	2551,46000	2294,07575	2612,21000
--	------------	------------	------------

Laufende Nr.	Teilhaushalt		Anzahl im Stellenplan 2022	Höherstufung, Herabstufung und Umwandlung		Stellenanteil		Bemerkungen
	Stellenkennung	Amts-/Funktionsbezeichnung		von Besoldungs-/Entgeltgruppe	nach Besoldungs-/Entgeltgruppe	Zugang	Abgang	
1	2		3	4	5	6	7	8

I. Gemeinde-(Landkreis) Verwaltung

Kernverwaltung

0200000001: 02 - Vorzimmer/Senatorinnen/Senatoren

1	0200000004	Referent/in S4 Fördermittel	1,00000		12	1,00000		
2	0200000019	Büroleiter/in Senatsbereich 2	1,00000	12	13			
3	0200000020	Assist. für Digitalisierung und E-Government	1,00000	10	09a			
4	0200000030	Projektleiter/in	1,00000		12	1,00000		
5	0200000031	Teilprojektleiter/in	1,00000		11	1,00000		
6	0200000032	Teilprojektleiter/in	1,00000		11	1,00000		
7	0200000033	Referent/in S3	1,00000		12	1,00000		

Zusammenfassung 5,00000 0,00000

Stellenzugang in 02 - Vorzimmer/Senatorinnen/Senatoren: Stellenzugang: 5,00000 (5,00000 Zugänge - 0,00000 Abgänge = 5,00000 Stellen)

0300000001: 03 - Büro der Oberbürgermeisterin/des Oberbürgermeisters

8	0300000003	Projektmitarbeiter/in Verwaltung 2030	1,00000		11	1,00000		
9	0300000004	SB Bürokratieabbau	1,00000		09c	1,00000		
10	0300000100	Sachbearbeiter/in	1,00000		09c	1,00000		
11	0300000101	Sachbearbeiter/in	1,00000		09c	1,00000		
12	0300000102	Sachbearbeiter/in	1,00000		09c	1,00000		
13	0300000913	Datenschutzbeauftragte/r	0,50000		11	0,50000		

Zusammenfassung 5,50000 0,00000

Stellenzugang in 03 - Büro der Oberbürgermeisterin/des Oberbürgermeisters: Stellenzugang: 5,50000 (5,50000 Zugänge - 0,00000 Abgänge = 5,50000 Stellen)

0300100001: 03 00 100 - Protokoll und Termine der Oberbürgermeisterin/ des Oberbürgermeisters

14	0300100001	Leiter/in	1,00000		12	1,00000		
15	0300100007	Sachbearbeiter/in	1,00000		11	1,00000		
16	0300100009	Sachbearbeiter/in	1,00000		11	1,00000		

Zusammenfassung 3,00000 0,00000

Stellenzugang in 03 00 100 - Protokoll und Termine der Oberbürgermeisterin/ des Oberbürgermeisters: Stellenzugang: 3,00000 (3,00000 Zugänge - 0,00000 Abgänge = 3,00000 Stellen)

Mandant	001	Hanse- und Universitätsstadt Rostock	Veränderungsliste zum Stellenplan 2022	Zeitraum	01.01.2022	
Abrechnungskreis				Seite	- 2 -	
				Stand	17.05.2022 15:29:04	P&I LOGA
				gedruckt	17.05.2022 15:29:05	P&I LOGA Rel.22.2/1.382 /X1.6 / P1.157

Laufende Nr.	Teilhaushalt		Anzahl im Stellenplan 2022	Höherstufung, Herabstufung und Umwandlung		Stellenanteil		Bemerkungen
	Stellenkennung	Amts-/Funktionsbezeichnung		von Besoldungs-/Entgeltgruppe	nach Besoldungs-/Entgeltgruppe	Zugang	Abgang	
1	2		3	4	5	6	7	8
032000003: 03 20 - Fachbereich Internationales								
17	032000003	Sachbearbeiter/in	0,00000	11			1,00000	
Zusammenfassung						0,00000	1,00000	
Stellenabgang in 03 20 - Fachbereich Internationales: Stellenabgang: 1,00000 (0,00000 Zugänge - 1,00000 Abgänge = 1,00000 Stellen)								
034000002:								
18	034000001	Leiter/in Stabsstelle	0,00000	13			1,00000	
19	034000002	SB Veranstaltungsmanagement	0,00000	09a			1,00000	
20	034000003	Sachbearbeiter/in	0,00000	11			1,00000	
21	034000005	Sachbearbeiter/in	0,00000	10			1,00000	
22	034000010	Sachbearbeiter/in	0,00000	12			1,00000	
23	034000011	Sachbearbeiter/in	0,00000	11			1,00000	
24	034000012	SB Vergabe/ Verträge BUGA	0,00000	09c			1,00000	
25	034000020	Sachbearbeiter/in	0,00000	11			1,00000	
26	034000021	SB Konstruktiver Ingenieurbau	0,00000	11			1,00000	
27	034000030	Sachbearbeiter/in	0,00000	11			1,00000	
28	034000040	Sachbearbeiter/in	0,00000	11			1,00000	
Zusammenfassung						0,00000	11,00000	
Stellenabgang in : Stellenabgang: 11,00000 (0,00000 Zugänge - 11,00000 Abgänge = 11,00000 Stellen)								
035400001:								
29	035400001	Koordinator/in KPR	0,00000	11			1,00000	
Zusammenfassung						0,00000	1,00000	
Stellenabgang in : Stellenabgang: 1,00000 (0,00000 Zugänge - 1,00000 Abgänge = 1,00000 Stellen)								
035400002: 03 54 - Betriebliche Gesundheitsförderung								
30	035400001	SB Betriebliche Gesundheitsförderung	1,00000		10	1,00000		
Zusammenfassung						1,00000	0,00000	
Stellenzugang in 03 54 - Betriebliche Gesundheitsförderung: Stellenzugang: 1,00000 (1,00000 Zugänge - 0,00000 Abgänge = 1,00000 Stellen)								
035500001:								
31	035500001	SB Koordinierungsstelle Bürgerbeteiligung	0,00000	09c			1,00000	

Laufende Nr.	Teilhaushalt		Anzahl im Stellenplan 2022	Höherstufung, Herabstufung und Umwandlung		Stellenanteil		Bemerkungen
	Stellenkennung	Amts-/Funktionsbezeichnung		von Besoldungs-/Entgeltgruppe	nach Besoldungs-/Entgeltgruppe	Zugang	Abgang	
1	2		3	4	5	6	7	8
32	0355000002	Geschäftsführung Seniorenbeirat	0,00000	09a			1,00000	
33	0355000003	SB Solidarnoten Tier	0,00000	05			1,00000	
34	0355000004	SB Koordinierungsstelle Bürgerbeteiligung	0,00000	09c			1,00000	
35	0355000903	Sachbearbeiter/in	0,00000	11			0,50000	
Zusammenfassung						0,00000	4,50000	
Stellenabgang in : Stellenabgang: 4,50000 (0,00000 Zugänge - 4,50000 Abgänge = 4,50000 Stellen)								
0356000001:								
36	0356000005	SB Beschwerdemanagement	0,00000	A11			1,00000	
37	0356000001	Leiter/in	0,00000	11			1,00000	
38	0356000002	SB Beschwerdemanagement	0,00000	11			1,00000	
39	0356000003	Sachbearbeiter/in	0,00000	09c			1,00000	
40	0356000006	Sachbearbeiter/in	0,00000	10			1,00000	
Zusammenfassung						0,00000	5,00000	
Stellenabgang in : Stellenabgang: 5,00000 (0,00000 Zugänge - 5,00000 Abgänge = 5,00000 Stellen)								
0357000001:								
41	0357000001	Stadtteilmanager/in Groß Klein	0,00000	09c			1,00000	
42	0357000002	Stadtteilmanager/in Schmarl	0,00000	09c			1,00000	
Zusammenfassung						0,00000	2,00000	
Stellenabgang in : Stellenabgang: 2,00000 (0,00000 Zugänge - 2,00000 Abgänge = 2,00000 Stellen)								
0370000001: 03 70 - Fachbereich Stadt und Zukunft								
43	0370000004	Sachbearbeiter/in Medien	1,00000	11	12			
44	0370000005	Referent/in Großprojekte	1,00000		12	1,00000		
Zusammenfassung						1,00000	0,00000	
Stellenzugang in 03 70 - Fachbereich Stadt und Zukunft: Stellenzugang: 1,00000 (1,00000 Zugänge - 0,00000 Abgänge = 1,00000 Stellen)								
0390000001:								
45	0390000001	Leitende Fachkraft für Arbeitssicherheit	0,00000	12			1,00000	
46	0390000002	Betriebsärztin/-arzt	0,00000	15			1,00000	
47	0390000003	SB Gesundheitsmanagement	0,00000	10			1,00000	

Laufende Nr.	Teilhaushalt		Anzahl im Stellenplan 2022	Höherstufung, Herabstufung und Umwandlung		Stellenanteil		Bemerkungen
	Stellenkennung	Amts-/Funktionsbezeichnung		von Besoldungs-/Entgeltgruppe	nach Besoldungs-/Entgeltgruppe	Zugang	Abgang	
1	2		3	4	5	6	7	8
48	0390000004	Fachkraft Arbeitssicherheit	0,00000	10			1,00000	
Zusammenfassung						0,00000	4,00000	
Stellenabgang in : Stellenabgang: 4,00000 (0,00000 Zugänge - 4,00000 Abgänge = 4,00000 Stellen)								
0390000002: 03 90 - Fachbereich Arbeitssicherheit								
49	0390000001	Leitende Fachkraft für Arbeitssicherheit	1,00000		11		1,00000	
50	0390000002	Betriebsärztin/-arzt	1,00000		15		1,00000	
51	0390000004	Fachkraft Arbeitssicherheit	1,00000		10		1,00000	
52	0390000005	Arzthelfer/in	1,00000		06		1,00000	
Zusammenfassung						4,00000	0,00000	
Stellenzugang in 03 90 - Fachbereich Arbeitssicherheit: Stellenzugang: 4,00000 (4,00000 Zugänge - 0,00000 Abgänge = 4,00000 Stellen)								
0500000002: 05 - Fast Lane Smile City								
53	0500000002	SB/Assistenzkraft	1,00000	08	07			
54	0500000006	Assistenzkraft	1,00000		05		1,00000	
Zusammenfassung						1,00000	0,00000	
Stellenzugang in 05 - Fast Lane Smile City: Stellenzugang: 1,00000 (1,00000 Zugänge - 0,00000 Abgänge = 1,00000 Stellen)								
0600000001: 06 - Amt für Digitalisierung und IT								
55	0600000005	Informationssicherheitsbeauftragte/r	1,00000		12		1,00000	
56	0600000006	SB IT-Hotline	1,00000		08		1,00000	
57	0600000008	SB Haushalt und Beschaffung	1,00000		08		1,00000	
58	0600000009	Referent/in IT-Strategie und Ausrichtung	1,00000		12		1,00000	
59	0600000903	IT-Sicherheitsbeauftragte/r	0,50000		12		0,50000	
Zusammenfassung						4,50000	0,00000	
Stellenzugang in 06 - Amt für Digitalisierung und IT: Stellenzugang: 4,50000 (4,50000 Zugänge - 0,00000 Abgänge = 4,50000 Stellen)								
0610100001: 06 10 100 - Servicebereich								
60	0610100001	Teamleiter/in Servicebereich	1,00000	12	12		0,12500	
61	0610100002	Sachbearbeiter/in	0,00000	09a			1,00000	
62	0610100003	Sachbearbeiter/in	0,00000	11			1,00000	

Laufende Nr.	Teilhaushalt		Anzahl im Stellenplan 2022	Höherstufung, Herabstufung und Umwandlung		Stellenanteil		Bemerkungen
	Stellenkennung	Amts-/Funktionsbezeichnung		von Besoldungs-/Entgeltgruppe	nach Besoldungs-/Entgeltgruppe	Zugang	Abgang	
1	2		3	4	5	6	7	8
63	0610100006	Sachbearbeiter/in	0,00000	09a			1,00000	
Zusammenfassung						0,12500	3,00000	
Stellenabgang in 06 10 100 - Servicebereich: Stellenabgang: 2,87500 (0,12500 Zugänge - 3,00000 Abgänge = 2,87500 Stellen)								
0610200001: 06 10 200 - Modernisierungsprojekte und Digitalisierung								
64	0610200006	Sachbearbeiter/in	1,00000		11		1,00000	
Zusammenfassung						1,00000	0,00000	
Stellenzugang in 06 10 200 - Modernisierungsprojekte und Digitalisierung: Stellenzugang: 1,00000 (1,00000 Zugänge - 0,00000 Abgänge = 1,00000 Stellen)								
0610300001: 06 10 300 - E-Akte								
65	0610300004	Sachbearbeiter/in	0,00000		11		1,00000	
66	0610300007	Sachbearbeiter/in	1,00000		11		1,00000	
Zusammenfassung						1,00000	1,00000	
Kein Stellenzugang oder Stellenabgang in 06 10 300 - E-Akte: Stellen: 0,00000 (1,00000 Zugänge - 1,00000 Abgänge = 0,00000 Stellen)								
0630000001: 06 30 - SG Anwendungsverfahren								
67	0630000012	SB Onlineservice/OZG	0,00000		11		1,00000	
68	0630000013	Sachbearbeiter/in	1,00000			11	1,00000	
69	0630000014	Sachbearbeiter/in	1,00000			09a	1,00000	
70	0630000015	Sachbearbeiter/in	1,00000			09a	1,00000	
Zusammenfassung						3,00000	1,00000	
Stellenzugang in 06 30 - SG Anwendungsverfahren: Stellenzugang: 2,00000 (3,00000 Zugänge - 1,00000 Abgänge = 2,00000 Stellen)								
0800000002: 08 - Menschenfreundliche Stadt								
71	0800000001	Leiter/in	1,00000			12	1,00000	
Zusammenfassung						1,00000	0,00000	
Stellenzugang in 08 - Menschenfreundliche Stadt: Stellenzugang: 1,00000 (1,00000 Zugänge - 0,00000 Abgänge = 1,00000 Stellen)								
0810000001: 08 10 - Fachbereich Bürgerkommunikation								
72	0810000001	SB Bürgerbeteiligung	1,00000			09c	1,00000	
73	0810000002	SB Bürgerbeteiligung	1,00000			09c	1,00000	
74	0810000003	Geschäftsführung Seniorenbeirat	1,00000			09a	1,00000	
75	0810000004	SB Solidarknoten Tier	1,00000			05	1,00000	
76	0810000005	Koordinator/in KPR	1,00000			11	1,00000	
77	0810000006	Stadtteilmanager/in Groß Klein	1,00000			09c	1,00000	

Laufende Nr.	Teilhaushalt		Anzahl im Stellenplan 2022	Höherstufung, Herabstufung und Umwandlung		Stellenanteil		Bemerkungen
	Stellenkennung	Amts-/Funktionsbezeichnung		von Besoldungs-/Entgeltgruppe	nach Besoldungs-/Entgeltgruppe	Zugang	Abgang	
1	2		3	4	5	6	7	8
78	0810000007	Stadtteilmanager/in Schmarl	1,00000		09c	1,00000		
79	0810000904	Sachbearbeiter/in	0,50000		11	0,50000		
Zusammenfassung						7,50000	0,00000	
Stellenzugang in 08 10 - Fachbereich Bürgerkommunikation: Stellenzugang: 7,50000 (7,50000 Zugänge - 0,00000 Abgänge = 7,50000 Stellen)								
0820000001: 08 20 - Fachbereich Wahlen und Bürgeranliegen								
80	0820000003	SB Beschwerdemanagement	1,00000		A11	1,00000		
81	0820000001	Leiter/in	1,00000		11	1,00000		
82	0820000002	SB Wahlen und Beschwerdemanagement	1,00000		09c	1,00000		
83	0820000004	Sachbearbeiter/in	1,00000		10	1,00000		
84	0820000005	Sachbearbeiter/in	1,00000		09c	1,00000		
Zusammenfassung						5,00000	0,00000	
Stellenzugang in 08 20 - Fachbereich Wahlen und Bürgeranliegen: Stellenzugang: 5,00000 (5,00000 Zugänge - 0,00000 Abgänge = 5,00000 Stellen)								
1000000001: 10 - Hauptamt								
85	1000000005	IT-Betreuer/in	0,00000		11		1,00000	
Zusammenfassung						0,00000	1,00000	
Stellenabgang in 10 - Hauptamt: Stellenabgang: 1,00000 (0,00000 Zugänge - 1,00000 Abgänge = 1,00000 Stellen)								
1001000001: 10 01 - Kommunale Statistikstelle								
86	1001000013	Mitarbeiter/in Zensus	1,00000		06	1,00000		
87	1001000014	Mitarbeiter/in Zensus	1,00000		06	1,00000		
Zusammenfassung						2,00000	0,00000	
Stellenzugang in 10 01 - Kommunale Statistikstelle: Stellenzugang: 2,00000 (2,00000 Zugänge - 0,00000 Abgänge = 2,00000 Stellen)								
1014000001: 10 14 - SG Post-, Fahr- und Telefondienst								
88	1014000013	Mitarbeiter/in	1,00000	05	07	0,75000		
89	1014000022	Mitarbeiter/in	0,75000	05	05		0,25000	
Zusammenfassung						0,75000	0,25000	
Stellenzugang in 10 14 - SG Post-, Fahr- und Telefondienst: Stellenzugang: 0,50000 (0,75000 Zugänge - 0,25000 Abgänge = 0,50000 Stellen)								
1015100001: 10 15 100 - Raumplanung								
90	1015100002	Sachbearbeiter/in	0,75900	09c	09c		0,24100	
91	1015100005	Sachbearbeiter/in	0,99100	09c	09c		0,00900	

Laufende Nr.	Teilhaushalt		Anzahl im Stellenplan 2022	Höherstufung, Herabstufung und Umwandlung		Stellenanteil		Bemerkungen
	Stellenkennung	Amts-/Funktionsbezeichnung		von Besoldungs-/Entgeltgruppe	nach Besoldungs-/Entgeltgruppe	Zugang	Abgang	
1	2		3	4	5	6	7	8
Zusammenfassung						0,00000	0,25000	
Stellenabgang in 10 15 100 - Raumplanung: Stellenabgang: 0,25000 (0,00000 Zugänge - 0,25000 Abgänge = 0,25000 Stellen)								
103000001: 10 30 - Abt. Organisation								
92	1030000100	SB Leistungen Asyl	1,00000		09b	1,00000		
93	1030000101	SB Leistungen Asyl	1,00000		09b	1,00000		
94	1030000102	SB Leistungen Asyl	1,00000		09b	1,00000		
95	1030000103	SB Leistungen Asyl	1,00000		09b	1,00000		
96	1030000104	SB Leistungen Asyl	1,00000		09b	1,00000		
97	1030000105	SB Wohnraum	1,00000		09a	1,00000		
98	1030000106	SB Wohnraum	1,00000		09a	1,00000		
99	1030000107	Sozialpädagoge/in Asyl	1,00000		S11b	1,00000		
100	1030000108	Sozialpädagoge/in Asyl	1,00000		S11b	1,00000		
101	1030000109	SB Statistik und Datenaufnahme	1,00000		09b	1,00000		
102	1030000110	SB Statistik und Datenaufnahme	1,00000		09b	1,00000		
103	1030000111	Sachbearbeiter/in	1,00000		09a	1,00000		
104	1030000112	Sachbearbeiter/in	1,00000		08	1,00000		
105	1030000113	Sachbearbeiter/in	1,00000		08	1,00000		
106	1030000114	Sachbearbeiter/in	1,00000		09b	1,00000		
107	1030000115	Sachbearbeiter/in	1,00000		09b	1,00000		
108	1030000119	Sachbearbeiter/in	1,00000		09b	1,00000		
Zusammenfassung						17,00000	0,00000	
Stellenzugang in 10 30 - Abt. Organisation: Stellenzugang: 17,00000 (17,00000 Zugänge - 0,00000 Abgänge = 17,00000 Stellen)								
103200002: 10 32 - SG Organisation								
109	1032000100	Sachbearbeiter/in	1,00000		07	1,00000		
110	1032000101	Sachbearbeiter/in	1,00000		06	1,00000		
111	1032000904	Organisator/in	0,50000		11	0,50000		
Zusammenfassung						2,50000	0,00000	
Stellenzugang in 10 32 - SG Organisation: Stellenzugang: 2,50000 (2,50000 Zugänge - 0,00000 Abgänge = 2,50000 Stellen)								
104000003: 10 40 - Abt. Personal								
112	1040000006	SB Betriebliches Eingliederungsmanagement	1,00000		A9	1,00000		176

Mandant	001	Hanse- und Universitätsstadt Rostock	Veränderungsliste zum Stellenplan 2022	Zeitraum	01.01.2022
Abrechnungskreis				Seite	- 8 -
				Stand	17.05.2022 15:29:04
				gedruckt	17.05.2022 15:29:05
					P&I LOGA
					P&I LOGA Rel.22.2/1.382 /X1.6 / P1.157

Laufende Nr.	Teilhaushalt		Anzahl im Stellenplan 2022	Höherstufung, Herabstufung und Umwandlung		Stellenanteil		Bemerkungen
	Stellenkennung	Amts-/Funktionsbezeichnung		von Besoldungs-/Entgeltgruppe	nach Besoldungs-/Entgeltgruppe	Zugang	Abgang	
1	2		3	4	5	6	7	8
113	1040000007	IT-Betreuer/in	1,00000		11	1,00000		
114	1040000008	Sachbearbeiter/in	1,00000		10	1,00000		
Zusammenfassung						3,00000	0,00000	
Stellenzugang in 10 40 - Abt. Personal: Stellenzugang: 3,00000 (3,00000 Zugänge - 0,00000 Abgänge = 3,00000 Stellen)								
1041000003: 10 41 - SG Personalangelegenheiten								
115	1041000012	Sachbearbeiter/in	1,00000		11	1,00000		
Zusammenfassung						1,00000	0,00000	
Stellenzugang in 10 41 - SG Personalangelegenheiten: Stellenzugang: 1,00000 (1,00000 Zugänge - 0,00000 Abgänge = 1,00000 Stellen)								
1042000003: 10 42 - SG Aus- und Fortbildung								
116	1042000005	Assistenzkraft	0,75000	05	09b	0,12500		
117	1042000008	Sachbearbeiter/in	0,87500	09b	09b	0,12500		
118	1042000902	Sachbearbeiter/in	0,37500		09a	0,37500		
Zusammenfassung						0,62500	0,00000	
Stellenzugang in 10 42 - SG Aus- und Fortbildung: Stellenzugang: 0,62500 (0,62500 Zugänge - 0,00000 Abgänge = 0,62500 Stellen)								
1043000003: 10 43 - SG Entgelte und Bezüge								
119	1043000006	Sachbearbeiter/in Beihilfe	0,00000	A10			1,00000	
120	1043000007	Sachbearbeiter/in	0,00000	A10			1,00000	
121	1043000004	Bezügerechner/in	1,00000	09a	09a	0,10000		
122	1043000005	Bezügerechner/in	0,75000	09a	09a		0,10000	
123	1043000008	Sachbearbeiter/in	0,00000	10			1,00000	
124	1043000009	SB Personalkosten	0,75000	09a	09a		0,25000	
Zusammenfassung						0,10000	3,35000	
Stellenabgang in 10 43 - SG Entgelte und Bezüge: Stellenabgang: 3,25000 (0,10000 Zugänge - 3,35000 Abgänge = 3,25000 Stellen)								
1050000001: 10 50 - Abt. Haushalt, Personalkosten und Versicherungen								
125	1050000007	SB Versicherungen	0,75000	09a	09a		0,25000	
126	1050000902	Sachgebietsleiter/in	0,00000	11			1,00000	
Zusammenfassung						0,00000	1,25000	
Stellenabgang in 10 50 - Abt. Haushalt, Personalkosten und Versicherungen: Stellenabgang: 1,25000 (0,00000 Zugänge - 1,25000 Abgänge = 1,25000 Stellen)								
1400030001: 14 00 030 - Prüfbereich Technik								

Laufende Nr.	Teilhaushalt		Anzahl im Stellenplan 2022	Höherstufung, Herabstufung und Umwandlung		Stellenanteil		Bemerkungen
	Stellenkennung	Amts-/Funktionsbezeichnung		von Besoldungs-/Entgeltgruppe	nach Besoldungs-/Entgeltgruppe	Zugang	Abgang	
1	2		3	4	5	6	7	8
127	1400030001	Prüfgruppenleiter/in	1,00000	13	13	0,25000		
128	1400030003	Prüfer/in	1,00000	12	12	0,12500		
Zusammenfassung						0,37500	0,00000	
Stellenzugang in 14 00 030 - Prüfbereich Technik: Stellenzugang: 0,37500 (0,37500 Zugänge - 0,00000 Abgänge = 0,37500 Stellen)								
1501000001: 15 01 - Zentrales Controlling								
129	1501000004	Sachbearbeiter/in	0,00000	12			1,00000	
Zusammenfassung						0,00000	1,00000	
Stellenabgang in 15 01 - Zentrales Controlling: Stellenabgang: 1,00000 (0,00000 Zugänge - 1,00000 Abgänge = 1,00000 Stellen)								
2001000002:								
130	2001000003	SB Haushalt	0,00000	A9mD			1,00000	
131	2001000001	Sachgebietsleiter/in	0,00000	11			1,00000	
132	2001000002	IT-Betreuer/in	0,00000	10			1,00000	
133	2001000004	Sachbearbeiter/in IT	0,00000	11			1,00000	
134	2001000005	Sachbearbeiter/in	0,00000	08			1,00000	
Zusammenfassung						0,00000	5,00000	
Stellenabgang in : Stellenabgang: 5,00000 (0,00000 Zugänge - 5,00000 Abgänge = 5,00000 Stellen)								
2002000001:								
135	2002000001	Sachgebietsleiter/in	0,00000	A13			1,00000	
136	2002000002	Sachbearbeiter/in	0,00000	11			1,00000	
137	2002000003	Sachbearbeiter/in	0,00000	11			1,00000	
138	2002000004	Sachbearbeiter/in	0,00000	11			1,00000	
139	2002000005	Sachbearbeiter/in	0,00000	11			1,00000	
140	2002000006	SB Investitionen, Risikomanagement	0,00000	11			1,00000	
Zusammenfassung						0,00000	6,00000	
Stellenabgang in : Stellenabgang: 6,00000 (0,00000 Zugänge - 6,00000 Abgänge = 6,00000 Stellen)								
2010000002:								
141	2010000001	Abteilungsleiter/in	0,00000	A15			1,00000	
Zusammenfassung						0,00000	1,00000	
Stellenabgang in : Stellenabgang: 1,00000 (0,00000 Zugänge - 1,00000 Abgänge = 1,00000 Stellen)								

Laufende Nr.	Teilhaushalt		Anzahl im Stellenplan 2022	Höherstufung, Herabstufung und Umwandlung		Stellenanteil		Bemerkungen
	Stellenkennung	Amts-/Funktionsbezeichnung		von Besoldungs-/Entgeltgruppe	nach Besoldungs-/Entgeltgruppe	Zugang	Abgang	
1	2		3	4	5	6	7	8
201000003: 20 10 - Abt. Interne Steuerberatung und Vermögensverwaltung								
142	201000001	Abteilungsleiter/in	1,00000		A15	1,00000		
Zusammenfassung						1,00000	0,00000	
Stellenzugang in 20 10 - Abt. Interne Steuerberatung und Vermögensverwaltung: Stellenzugang: 1,00000 (1,00000 Zugänge - 0,00000 Abgänge = 1,00000 Stellen)								
201100002:								
143	201100003	Sachbearbeiter/in	0,00000		A11		1,00000	
144	201100014	Sachbearbeiter/in	0,00000		A11		1,00000	
145	201100001	Sachgebietsleiter/in	0,00000		12		1,00000	
146	201100002	Sachbearbeiter/in	0,00000		10		1,00000	
147	201100004	Sachbearbeiter/in	0,00000		10		1,00000	
148	201100005	Sachbearbeiter/in	0,00000		10		1,00000	
149	201100006	Sachbearbeiter/in	0,00000		10		1,00000	
150	201100007	Sachbearbeiter/in	0,00000		10		1,00000	
151	201100008	Sachbearbeiter/in	0,00000		10		1,00000	
152	201100009	SB/Koordinator/in	0,00000		11		1,00000	
153	201100010	Sachbearbeiter/in	0,00000		10		1,00000	
154	201100012	Koordinator/in	0,00000		11		1,00000	
155	201100013	Sachbearbeiter/in	0,00000		09c		1,00000	
156	201100018	SB Haushalt	0,00000		10		1,00000	
157	2011000906	Sachbearbeiter/in	0,00000		10		0,50000	
Zusammenfassung						0,00000	14,50000	
Stellenabgang in : Stellenabgang: 14,50000 (0,00000 Zugänge - 14,50000 Abgänge = 14,50000 Stellen)								
201200005:								
158	201200009	Sachbearbeiter/in	0,00000		A11		1,00000	
159	201200001	Sachgebietsleiter/in	0,00000		12		1,00000	
160	201200002	SB Zins- und Schuldenmanagement	0,00000		10		1,00000	
161	201200003	Koordinator/in	0,00000		11		1,00000	
162	201200004	Sachbearbeiter/in	0,00000		09a		1,00000	
163	201200005	Koordinator/ in Anlagenrechnung	0,00000		11		1,00000	

Mandant	001	Hanse- und Universitätsstadt Rostock	Veränderungsliste zum Stellenplan 2022	Zeitraum	01.01.2022	
Abrechnungskreis				Seite	- 11 -	
				Stand	17.05.2022 15:29:04	P&I LOGA
				gedruckt	17.05.2022 15:29:05	P&I LOGA Rel.22.2/1.382 /X1.6 / P1.157

Laufende Nr.	Teilhaushalt		Anzahl im Stellenplan 2022	Höherstufung, Herabstufung und Umwandlung		Stellenanteil		Bemerkungen
	Stellenkennung	Amts-/Funktionsbezeichnung		von Besoldungs-/Entgeltgruppe	nach Besoldungs-/Entgeltgruppe	Zugang	Abgang	
1	2		3	4	5	6	7	8
164	2012000006	SB Anlagenrechnung	0,00000	09a			1,00000	
165	2012000007	Koordinator/in	0,00000	11			1,00000	
166	2012000008	Sachbearbeiter/in	0,00000	09c			1,00000	
167	2012000010	Bilanzbuchhalter/in	0,00000	09c			0,75000	
168	2012000011	Bilanzbuchhalter/in	0,00000	09c			1,00000	
169	2012000013	Bilanzbuchhalter/in	0,00000	09c			1,00000	
170	2012000015	SB Anlagenrechnung	0,00000	09a			1,00000	
Zusammenfassung						0,00000	12,75000	
Stellenabgang in : Stellenabgang: 12,75000 (0,00000 Zugänge - 12,75000 Abgänge = 12,75000 Stellen)								
2012000006: 20 12 - Vermögensverwaltung, Finanzmanagement								
171	2012000001	Sachgebietsleiter/in	1,00000		12	1,00000		
172	2012000002	SB Zins- und Schuldenmanagement	1,00000		10	1,00000		
173	2012000003	Koordinator/in	1,00000		11	1,00000		
174	2012000004	Sachbearbeiter/in	1,00000		09a	1,00000		
175	2012000005	Koordinator/ in Anlagenrechnung	1,00000		11	1,00000		
176	2012000006	SB Anlagenrechnung	1,00000		09a	1,00000		
177	2012000010	Bilanzbuchhalter/in	0,75000		09c	0,75000		
178	2012000011	Bilanzbuchhalter/in	1,00000		09c	1,00000		
179	2012000013	Bilanzbuchhalter/in	1,00000		09c	1,00000		
Zusammenfassung						8,75000	0,00000	
Stellenzugang in 20 12 - Vermögensverwaltung, Finanzmanagement: Stellenzugang: 8,75000 (8,75000 Zugänge - 0,00000 Abgänge = 8,75000 Stellen)								
2015000002:								
180	2015000006	SB Steuern	0,00000	A10			1,00000	
181	2015000001	Sachgebietsleiter/in	0,00000	12			1,00000	
182	2015000002	SB Ertrag- und Umsatzsteuer	0,00000	11			1,00000	
183	2015000003	SB Ertragssteuer	0,00000	11			1,00000	
184	2015000004	SB Umsatzsteuer	0,00000	11			1,00000	
185	2015000005	SB Steuern	0,00000	09c			1,00000	

Laufende Nr.	Teilhaushalt		Anzahl im Stellenplan 2022	Höherstufung, Herabstufung und Umwandlung		Stellenanteil		Bemerkungen
	Stellenkennung	Amts-/Funktionsbezeichnung		von Besoldungs-/Entgeltgruppe	nach Besoldungs-/Entgeltgruppe	Zugang	Abgang	
1	2		3	4	5	6	7	8
Zusammenfassung						0,00000	6,00000	
Stellenabgang in : Stellenabgang: 6,00000 (0,00000 Zugänge - 6,00000 Abgänge = 6,00000 Stellen)								
201500003: 20 15 - SG Interne Steuerberatung								
186	201500006	SB Steuern	1,00000		A10	1,00000		
187	201500001	Sachgebietsleiter/in	1,00000		12	1,00000		
188	201500002	SB Ertrag- und Umsatzsteuer	1,00000		11	1,00000		
189	201500003	SB Ertragssteuer	1,00000		11	1,00000		
190	201500004	SB Umsatzsteuer	1,00000		11	1,00000		
191	201500005	SB Steuern	1,00000		09c	1,00000		
Zusammenfassung						6,00000	0,00000	
Stellenzugang in 20 15 - SG Interne Steuerberatung: Stellenzugang: 6,00000 (6,00000 Zugänge - 0,00000 Abgänge = 6,00000 Stellen)								
202000002: 20 20 - Abt. Haushaltsplanung und Finanzcontrolling								
192	202000001	Abteilungsleiter/in	1,00000		14	1,00000		
Zusammenfassung						1,00000	0,00000	
Stellenzugang in 20 20 - Abt. Haushaltsplanung und Finanzcontrolling: Stellenzugang: 1,00000 (1,00000 Zugänge - 0,00000 Abgänge = 1,00000 Stellen)								
202100002: 20 21 - SG Grundsatz, Haushalt und Verwaltung								
193	202100003	SB Haushalt	1,00000		A9mD	1,00000		
194	202100001	Sachgebietsleiter/in	1,00000		11	1,00000		
195	202100002	IT-Anwendungsbetreuer/in	1,00000		10	1,00000		
196	202100004	Sachbearbeiter/in IT	1,00000		11	1,00000		
197	202100005	Sachbearbeiter/in	1,00000		08	1,00000		
Zusammenfassung						5,00000	0,00000	
Stellenzugang in 20 21 - SG Grundsatz, Haushalt und Verwaltung: Stellenzugang: 5,00000 (5,00000 Zugänge - 0,00000 Abgänge = 5,00000 Stellen)								
202200002: 20 22 - SG Haushalt								
198	202200003	Sachbearbeiter/in	1,00000		A11	1,00000		
199	202200001	Sachgebietsleiter/in	1,00000		12	1,00000		
200	202200002	Sachbearbeiter/in	1,00000		11	1,00000		
201	202200004	Sachbearbeiter/in	1,00000		11	1,00000		
202	202200005	Sachbearbeiter/in	1,00000		11	1,00000		
203	202200006	Sachbearbeiter/in	1,00000		11	1,00000		181

Laufende Nr.	Teilhaushalt		Anzahl im Stellenplan 2022	Höherstufung, Herabstufung und Umwandlung		Stellenanteil		Bemerkungen
	Stellenkennung	Amts-/Funktionsbezeichnung		von Besoldungs-/Entgeltgruppe	nach Besoldungs-/Entgeltgruppe	Zugang	Abgang	
1	2		3	4	5	6	7	8
204	2022000007	Sachbearbeiter/in	1,00000		11	1,00000		
205	2022000008	Sachbearbeiter/in	1,00000		11	1,00000		
206	2022000009	SB/Koordinator/in	1,00000		11	1,00000		
207	2022000010	Sachbearbeiter/in	1,00000		11	1,00000		
208	2022000014	SB Haushalt	1,00000		10	1,00000		
209	2022000015	Sachbearbeiter/in	1,00000		11	1,00000		
210	2022000906	Sachbearbeiter/in	0,50000		11	0,50000		
Zusammenfassung						12,50000	0,00000	
Stellenzugang in 20 22 - SG Haushalt: Stellenzugang: 12,50000 (12,50000 Zugänge - 0,00000 Abgänge = 12,50000 Stellen)								
2023000002: 20 23 - SG Finanzcontrolling								
211	2023000001	Sachgebietsleiter/in	1,00000		A13	1,00000		
212	2023000002	Sachbearbeiter/in	1,00000		11	1,00000		
213	2023000003	Sachbearbeiter/in	1,00000		11	1,00000		
214	2023000004	Sachbearbeiter/in	1,00000		11	1,00000		
215	2023000005	Sachbearbeiter/in	1,00000		11	1,00000		
216	2023000006	SB Investitionen, Risikomanagement	1,00000		11	1,00000		
Zusammenfassung						6,00000	0,00000	
Stellenzugang in 20 23 - SG Finanzcontrolling: Stellenzugang: 6,00000 (6,00000 Zugänge - 0,00000 Abgänge = 6,00000 Stellen)								
2200000001: 22 - Finanzverwaltungsamt								
217	2200000003	Sachbearbeiter/in HH	0,00000	09a			1,00000	
218	2200000004	IT-Anwendungsbetreuer/in	0,00000	10			1,00000	
Zusammenfassung						0,00000	2,00000	
Stellenabgang in 22 - Finanzverwaltungsamt: Stellenabgang: 2,00000 (0,00000 Zugänge - 2,00000 Abgänge = 2,00000 Stellen)								
2201000001: 22 01 - Grundsatz, Haushalt und Verwaltung								
219	2201000001	Sachgebietsleiter/in	1,00000		11	1,00000		
220	2201000002	IT-Anwendungsbetreuer/in	1,00000		10	1,00000		
221	2201000003	SB Haushalt	1,00000		09a	1,00000		
Zusammenfassung						3,00000	0,00000	
Stellenzugang in 22 01 - Grundsatz, Haushalt und Verwaltung: Stellenzugang: 3,00000 (3,00000 Zugänge - 0,00000 Abgänge = 3,00000 Stellen)								

Laufende Nr.	Teilhaushalt		Anzahl im Stellenplan 2022	Höherstufung, Herabstufung und Umwandlung		Stellenanteil		Bemerkungen
	Stellenkennung	Amts-/Funktionsbezeichnung		von Besoldungs-/Entgeltgruppe	nach Besoldungs-/Entgeltgruppe	Zugang	Abgang	
1	2		3	4	5	6	7	8
221100001: 22 11 - SG Kontenführung								
222	2211000020	Buchhalter/in	0,00000	06			1,00000	
223	2211000913	Kontenführer/in	0,00000	06			0,50000	
Zusammenfassung						0,00000	1,50000	
Stellenabgang in 22 11 - SG Kontenführung: Stellenabgang: 1,50000 (0,00000 Zugänge - 1,50000 Abgänge = 1,50000 Stellen)								
221210001: 22 12 100 - Innendienst								
224	2212100004	Sachbearbeiter/in	1,00000	09a	09a	0,25000		
Zusammenfassung						0,25000	0,00000	
Stellenzugang in 22 12 100 - Innendienst: Stellenzugang: 0,25000 (0,25000 Zugänge - 0,00000 Abgänge = 0,25000 Stellen)								
221300001: 22 13 - SG Zahlungsverkehr								
225	2213000005	Sachbearbeiter/in	0,00000	07			1,00000	
Zusammenfassung						0,00000	1,00000	
Stellenabgang in 22 13 - SG Zahlungsverkehr: Stellenabgang: 1,00000 (0,00000 Zugänge - 1,00000 Abgänge = 1,00000 Stellen)								
222200001: 22 22 - SG Gewerbe- und sonstige Steuern								
226	2222000006	SB Gewerbesteuer	1,00000	09c	09c	0,25000		
227	2222000009	SB Hundesteuer	0,00000	05			0,75000	
228	2222000010	SB Steuern	1,00000		08	1,00000		
Zusammenfassung						1,25000	0,75000	
Stellenzugang in 22 22 - SG Gewerbe- und sonstige Steuern: Stellenzugang: 0,50000 (1,25000 Zugänge - 0,75000 Abgänge = 0,50000 Stellen)								
300010001: 30 00 100 - Geschäftsstelle								
229	3000100001	Sachbearbeiter/in	1,00000	07	07	0,12500		
230	3000100003	Sachbearbeiter/in	1,00000	06	06	0,25000		
231	3000100004	Sachbearbeiter/in	0,00000	06			0,87500	
Zusammenfassung						0,37500	0,87500	
Stellenabgang in 30 00 100 - Geschäftsstelle: Stellenabgang: 0,50000 (0,37500 Zugänge - 0,87500 Abgänge = 0,50000 Stellen)								
321100001: 32 11 - SG Verwaltung, Haushalt, Fundwesen								
232	3211000002	Sachbearbeiter/in	1,00000	08	09a			
233	3211000011	SB Haushalt	1,00000	08	09a			
234	3211000903	Sachbearbeiter/in	0,50000		07	0,50000		

Laufende Nr.	Teilhaushalt		Anzahl im Stellenplan 2022	Höherstufung, Herabstufung und Umwandlung		Stellenanteil		Bemerkungen
	Stellenkennung	Amts-/Funktionsbezeichnung		von Besoldungs-/Entgeltgruppe	nach Besoldungs-/Entgeltgruppe	Zugang	Abgang	
1	2		3	4	5	6	7	8
Zusammenfassung						0,50000	0,00000	
Stellenzugang in 32 11 - SG Verwaltung, Haushalt, Fundwesen: Stellenzugang: 0,50000 (0,50000 Zugänge - 0,00000 Abgänge = 0,50000 Stellen)								
321200001: 32 12 - SG Bußgeldstelle								
235	321200006	Mitarbeiter/in	1,00000	04	06			
236	321200009	SB Einzahlungsüberwachung	0,75000	05	05		0,25000	
Zusammenfassung						0,00000	0,25000	
Stellenabgang in 32 12 - SG Bußgeldstelle: Stellenabgang: 0,25000 (0,00000 Zugänge - 0,25000 Abgänge = 0,25000 Stellen)								
321201001: 32 12 010 - Allgemeine Ordnungswidrigkeiten								
237	321201003	Sachbearbeiter/in	0,75000	09b	09b		0,25000	
Zusammenfassung						0,00000	0,25000	
Stellenabgang in 32 12 010 - Allgemeine Ordnungswidrigkeiten: Stellenabgang: 0,25000 (0,00000 Zugänge - 0,25000 Abgänge = 0,25000 Stellen)								
321202001: 32 12 020 - Verwarngeld								
238	3212020012	Sachbearbeiter/in	0,75000	09a	09a		0,25000	
239	3212020013	Sachbearbeiter/in	0,50000		09a	0,50000		
Zusammenfassung						0,50000	0,25000	
Stellenzugang in 32 12 020 - Verwarngeld: Stellenzugang: 0,25000 (0,50000 Zugänge - 0,25000 Abgänge = 0,25000 Stellen)								
321300001: 32 13 - SG Ordnungsangelegenheiten								
240	3213000010	Sachbearbeiter/in	0,75000		09c	0,75000		
241	3213000012	Sachbearbeiter/in	1,00000		09c	1,00000		
Zusammenfassung						1,75000	0,00000	
Stellenzugang in 32 13 - SG Ordnungsangelegenheiten: Stellenzugang: 1,75000 (1,75000 Zugänge - 0,00000 Abgänge = 1,75000 Stellen)								
322310001: 32 23 100 - Ortsamt Nordwest 1								
242	3223100903	Sachbearbeiter/in	0,00000	08			0,50000	
Zusammenfassung						0,00000	0,50000	
Stellenabgang in 32 23 100 - Ortsamt Nordwest 1: Stellenabgang: 0,50000 (0,00000 Zugänge - 0,50000 Abgänge = 0,50000 Stellen)								
322320001: 32 23 200 - Ortsamt Nordwest 2								
243	3223200007	Sachbearbeiter/in	0,75000	08	08		0,25000	
Zusammenfassung						0,00000	0,25000	
Stellenabgang in 32 23 200 - Ortsamt Nordwest 2: Stellenabgang: 0,25000 (0,00000 Zugänge - 0,25000 Abgänge = 0,25000 Stellen)								

Mandant	001	Hanse- und Universitätsstadt Rostock	Veränderungsliste zum Stellenplan 2022	Zeitraum	01.01.2022	
Abrechnungskreis				Seite	- 16 -	
				Stand	17.05.2022 15:29:04	P&I LOGA
				gedruckt	17.05.2022 15:29:05	P&I LOGA Rel.22.2/1.382 /X1.6 / P1.157

Laufende Nr.	Teilhaushalt		Anzahl im Stellenplan 2022	Höherstufung, Herabstufung und Umwandlung		Stellenanteil		Bemerkungen
	Stellenkennung	Amts-/Funktionsbezeichnung		von Besoldungs-/ Entgeltgruppe	nach Besoldungs-/ Entgeltgruppe	Zugang	Abgang	
1	2		3	4	5	6	7	8
322340001: 32 23 400 - Ortsamt Mitte								
244	3223400901	Ortsamtsleiter/in	0,00000	11			0,50000	
Zusammenfassung						0,00000	0,50000	
Stellenabgang in 32 23 400 - Ortsamt Mitte: Stellenabgang: 0,50000 (0,00000 Zugänge - 0,50000 Abgänge = 0,50000 Stellen)								
323310001: 32 33 100 - Verkehrsüberwachung								
245	3233100013	Politesse/Verkehrsüberwacher	0,00000	05			1,00000	
Zusammenfassung						0,00000	1,00000	
Stellenabgang in 32 33 100 - Verkehrsüberwachung: Stellenabgang: 1,00000 (0,00000 Zugänge - 1,00000 Abgänge = 1,00000 Stellen)								
324100001: 32 41 - SG Führerscheinstelle								
246	3241000016	Sachbearbeiter/in	1,00000		07	1,00000		
247	3241000017	Sachbearbeiter/in	0,37500		07	0,37500		
Zusammenfassung						1,37500	0,00000	
Stellenzugang in 32 41 - SG Führerscheinstelle: Stellenzugang: 1,37500 (1,37500 Zugänge - 0,00000 Abgänge = 1,37500 Stellen)								
325000001: 32 50 - Migrationsamt								
248	3250000003	SB Einbürgerungen	1,00000	09c	11			
249	3250000004	SB Einbürgerungen	1,00000	09c	11			
250	3250000005	Mitarbeiter/in	0,75000		04	0,75000		
Zusammenfassung						0,75000	0,00000	
Stellenzugang in 32 50 - Migrationsamt: Stellenzugang: 0,75000 (0,75000 Zugänge - 0,00000 Abgänge = 0,75000 Stellen)								
325100001: 32 51 - SG Allgemeines Aufenthaltsrecht								
251	3251000005	Sachbearbeiter/in	0,75000	09c	09c		0,25000	
Zusammenfassung						0,00000	0,25000	
Stellenabgang in 32 51 - SG Allgemeines Aufenthaltsrecht: Stellenabgang: 0,25000 (0,00000 Zugänge - 0,25000 Abgänge = 0,25000 Stellen)								
325300001: 32 53 - SG Remigration								
252	3253000004	Sachbearbeiter/in	0,00000	09c			1,00000	
253	3253000008	Sachbearbeiter/in	0,00000	09c			1,00000	
254	3253000011	Sachbearbeiter/in	0,87500	08	08		0,12500	
Zusammenfassung						0,00000	2,12500	
Stellenabgang in 32 53 - SG Remigration: Stellenabgang: 2,12500 (0,00000 Zugänge - 2,12500 Abgänge = 2,12500 Stellen)								

Laufende Nr.	Teilhaushalt		Anzahl im Stellenplan 2022	Höherstufung, Herabstufung und Umwandlung		Stellenanteil		Bemerkungen
	Stellenkennung	Amts-/Funktionsbezeichnung		von Besoldungs-/Entgeltgruppe	nach Besoldungs-/Entgeltgruppe	Zugang	Abgang	
1	2		3	4	5	6	7	8
327000001: 32 70 - Standesamt								
255	3270000903	Kassierer/in/SB	0,50000		05	0,50000		
Zusammenfassung						0,50000	0,00000	
Stellenzugang in 32 70 - Standesamt: Stellenzugang: 0,50000 (0,50000 Zugänge - 0,00000 Abgänge = 0,50000 Stellen)								
327200002: 32 72 - Eheschließungen, Geburten								
256	3272000007	Standesbeamter/in	1,00000		09a	1,00000		
Zusammenfassung						1,00000	0,00000	
Stellenzugang in 32 72 - Eheschließungen, Geburten: Stellenzugang: 1,00000 (1,00000 Zugänge - 0,00000 Abgänge = 1,00000 Stellen)								
327500002: 32 75 - Urkundenstelle, Sterbefälle								
257	3275000005	Standesbeamter/in	0,00000		06		1,00000	
Zusammenfassung						0,00000	1,00000	
Stellenabgang in 32 75 - Urkundenstelle, Sterbefälle: Stellenabgang: 1,00000 (0,00000 Zugänge - 1,00000 Abgänge = 1,00000 Stellen)								
401000002: 40 10 Abt. Finanzen und Berichtswesen								
258	4010000001	Abteilungsleiter/in	1,00000		11			
259	4010000005	SB Schullastenausgleich	1,00000			09a	1,00000	
260	4010000006	Sachbearbeiter/in	0,50600		08			0,49400
261	4010000014	SB Haushalt	1,00000			09a	1,00000	
262	4010000016	SB Haushalt	0,83300			08	0,83300	
263	4010000910	SB Anlagenrechnung	0,00000		09a			0,50000
Zusammenfassung						2,83300	0,99400	
Stellenzugang in 40 10 Abt. Finanzen und Berichtswesen: Stellenzugang: 1,83900 (2,83300 Zugänge - 0,99400 Abgänge = 1,83900 Stellen)								
402000003: 40 20 - Abt. Schul- und Sportstättenplanung								
264	4020000005	Sachbearbeiter/in	0,75000		09a	09a		0,25000
265	4020000011	Sachbearbeiter/in	1,00000			09c	1,00000	
266	4020000012	SB Investition/Instandhaltung	1,00000			11	1,00000	
Zusammenfassung						2,00000	0,25000	
Stellenzugang in 40 20 - Abt. Schul- und Sportstättenplanung: Stellenzugang: 1,75000 (2,00000 Zugänge - 0,25000 Abgänge = 1,75000 Stellen)								
403000002:								
267	4030000001	Abteilungsleiter/in	0,00000		12			1,00000

Mandant	001	Hanse- und Universitätsstadt Rostock	Veränderungsliste zum Stellenplan 2022	Zeitraum	01.01.2022
Abrechnungskreis				Seite	- 18 -
				Stand	17.05.2022 15:29:04
				gedruckt	17.05.2022 15:29:05
					P&I LOGA P&I LOGA Rel.22.2/1.382 /X1.6 / P1.157

Laufende Nr.	Teilhaushalt		Anzahl im Stellenplan 2022	Höherstufung, Herabstufung und Umwandlung		Stellenanteil		Bemerkungen
	Stellenkennung	Amts-/Funktionsbezeichnung		von Besoldungs-/Entgeltgruppe	nach Besoldungs-/Entgeltgruppe	Zugang	Abgang	
1	2		3	4	5	6	7	8
268	4030000003	Assistenzkraft	0,00000	05			1,00000	
269	4030000004	Sachbearbeiter/in	0,00000	09a			1,00000	
Zusammenfassung						0,00000	3,00000	
Stellenabgang in : Stellenabgang: 3,00000 (0,00000 Zugänge - 3,00000 Abgänge = 3,00000 Stellen)								
4030000003: 40 30 - Abteilung Schulorganisation								
270	4030000001	Abteilungsleiter/in	1,00000		12	1,00000		
271	4030000003	Assistenzkraft	1,00000		05	1,00000		
Zusammenfassung						2,00000	0,00000	
Stellenzugang in 40 30 - Abteilung Schulorganisation: Stellenzugang: 2,00000 (2,00000 Zugänge - 0,00000 Abgänge = 2,00000 Stellen)								
4031000001: 40 31 - SG Vergabestelle								
272	4031000001	SGL/Innenplaner/in	1,00000		11	1,00000		
273	4031000002	Sachbearbeiter/in	1,00000		09c	1,00000		
274	4031000003	Sachbearbeiter/in	1,00000		09c	1,00000		
275	4031000004	Sachbearbeiter/in	1,00000		09c	1,00000		
Zusammenfassung						4,00000	0,00000	
Stellenzugang in 40 31 - SG Vergabestelle: Stellenzugang: 4,00000 (4,00000 Zugänge - 0,00000 Abgänge = 4,00000 Stellen)								
4032000003:								
276	4032000001	Sachgebietsleiter/in	0,00000	A11			1,00000	
277	4032000002	Sachbearbeiter/in	0,00000	09a			1,00000	
278	4032000003	Sachbearbeiter/in	0,00000	09a			1,00000	
279	4032000004	Sachbearbeiter/in	0,00000	09a			1,00000	
280	4032000005	Sachbearbeiter/in	0,00000	05			1,00000	
281	4032000006	Sachbearbeiter/in	0,00000	09a			1,00000	
282	4032000007	Sachbearbeiter/in	0,00000	09a			1,00000	
283	4032000008	SB Schülerbeförderung	0,00000	08			1,00000	
284	4032000009	Sachbearbeiter/in	0,00000	09a			1,00000	
285	4032000011	SGL/Innenplaner/in	0,00000	11			1,00000	
Zusammenfassung						0,00000	10,00000	
Stellenabgang in : Stellenabgang: 10,00000 (0,00000 Zugänge - 10,00000 Abgänge = 10,00000 Stellen)								

Laufende Nr.	Teilhaushalt		Anzahl im Stellenplan 2022	Höherstufung, Herabstufung und Umwandlung		Stellenanteil		Bemerkungen
	Stellenkennung	Amts-/Funktionsbezeichnung		von Besoldungs-/Entgeltgruppe	nach Besoldungs-/Entgeltgruppe	Zugang	Abgang	
1	2		3	4	5	6	7	8
403200004: 40 32 - SG Schulorganisation								
286	403200001	Sachgebietsleiter/in	1,00000		A11	1,00000		
287	403200002	Sachbearbeiter/in	0,91100		09a	0,91100		
288	403200003	Sachbearbeiter/in	1,00000		09a	1,00000		
289	403200004	Sachbearbeiter/in	1,00000		08	1,00000		
290	403200005	Sachbearbeiter/in	1,00000		05	1,00000		
291	403200006	Sachbearbeiter/in	1,00000		09a	1,00000		
Zusammenfassung						5,91100	0,00000	
Stellenzugang in 40 32 - SG Schulorganisation: Stellenzugang: 5,91100 (5,91100 Zugänge - 0,00000 Abgänge = 5,91100 Stellen)								
4032100003:								
292	403210001	Schulsekretär/in	0,00000	05			1,00000	
293	403210002	Schulsekretär/in	0,00000	05			1,00000	
294	403210003	Schulsekretär/in	0,00000	05			1,00000	
295	403210004	Schulsekretär/in	0,00000	05			1,00000	
296	403210005	Schulsekretär/in	0,00000	05			1,00000	
297	403210006	Schulsekretär/in	0,00000	05			1,00000	
298	403210007	Schulsekretär/in	0,00000	05			1,00000	
299	403210008	Schulsekretär/in	0,00000	05			1,00000	
300	403210009	Schulsekretär/in	0,00000	05			1,00000	
301	403210010	Schulsekretär/in	0,00000	05			1,00000	
302	403210011	Schulsekretär/in	0,00000	05			1,00000	
303	403210012	Schulsekretär/in	0,00000	05			1,00000	
304	403210013	Schulsekretär/in	0,00000	05			1,00000	
305	403210014	Schulsekretär/in	0,00000	05			1,00000	
306	403210015	Schulsekretär/in	0,00000	05			1,00000	
307	403210016	Schulsekretär/in	0,00000	05			1,00000	
308	403210017	Schulsekretär/in	0,00000	05			1,00000	
309	403210018	Schulsekretär/in	0,00000	05			1,00000	
310	403210019	Schulsekretär/in	0,00000	05			1,00000	
311	403210020	Schulsekretär/in	0,00000	05			1,00000	

Laufende Nr.	Teilhaushalt		Anzahl im Stellenplan 2022	Höherstufung, Herabstufung und Umwandlung		Stellenanteil		Bemerkungen
	Stellenkennung	Amts-/Funktionsbezeichnung		von Besoldungs-/Entgeltgruppe	nach Besoldungs-/Entgeltgruppe	Zugang	Abgang	
1	2		3	4	5	6	7	8
312	4032100021	Schulsekretär/in	0,00000	05			1,00000	
313	4032100022	Schulsekretär/in	0,00000	05			1,00000	
314	4032100023	Schulsekretär/in	0,00000	05			1,00000	
315	4032100024	Schulsekretär/in	0,00000	05			1,00000	
316	4032100025	Schulsekretär/in	0,00000	05			1,00000	
317	4032100026	Schulsekretär/in	0,00000	05			1,00000	
318	4032100027	Schulsekretär/in	0,00000	05			1,00000	
319	4032100028	Schulsekretär/in	0,00000	05			1,00000	
320	4032100029	Schulsekretär/in	0,00000	05			1,00000	
321	4032100030	Schulsekretär/in	0,00000	05			1,00000	
322	4032100031	Schulsekretär/in	0,00000	05			1,00000	
323	4032100032	Schulsekretär/in	0,00000	05			1,00000	
324	4032100033	Schulsekretär/in	0,00000	05			1,00000	
325	4032100034	Schulsekretär/in	0,00000	05			1,00000	
326	4032100035	Schulsekretär/in	0,00000	05			1,00000	
327	4032100036	Schulsekretär/in	0,00000	05			1,00000	
328	4032100037	Schulsekretär/in	0,00000	05			1,00000	
329	4032100038	Schulsekretär/in	0,00000	05			1,00000	
330	4032100039	Schulsekretär/in	0,00000	05			1,00000	
331	4032100040	Schulsekretär/in	0,00000	05			1,00000	
332	4032100041	Schulsekretär/in	0,00000	05			1,00000	
333	4032100042	Schulsekretär/in	0,00000	05			1,00000	
334	4032100043	Schulsekretär/in	0,00000	05			1,00000	
335	4032100044	Schulsekretär/in	0,00000	05			1,00000	
336	4032100045	Schulsekretär/in	0,00000	05			1,00000	
337	4032100046	Schulsekretär/in	0,00000	05			1,00000	
338	4032100047	Schulsekretär/in	0,00000	05			1,00000	
339	4032100048	Schulsachbearbeiter/in	0,00000	05			1,00000	
340	4032100049	Schulsekretär/in	0,00000	05			1,00000	
341	4032100050	Schulsekretär/in	0,00000	05			0,45000	

Laufende Nr.	Teilhaushalt		Anzahl im Stellenplan 2022	Höherstufung, Herabstufung und Umwandlung		Stellenanteil		Bemerkungen
	Stellenkennung	Amts-/Funktionsbezeichnung		von Besoldungs-/Entgeltgruppe	nach Besoldungs-/Entgeltgruppe	Zugang	Abgang	
1	2		3	4	5	6	7	8
342	4032100051	Schulsekretär/in	0,00000	05			1,00000	
343	4032100052	Schulsekretär/in	0,00000	05			1,00000	
344	4032100053	Schulsekretär/in	0,00000	05			1,00000	
345	4032100054	Schulsekretär/in	0,00000	05			1,00000	
346	4032100055	Schulsekretär/in	0,00000	05			1,00000	
347	4032100056	Schulsekretär/in	0,00000	05			1,00000	
348	4032100057	Schulsekretär/in	0,00000	05			0,85000	
349	4032100059	Schulsekretär/in	0,00000	05			1,00000	
350	4032100060	Schulsekretär/in	0,00000	05			1,00000	
351	4032100061	Schulsekretär/in	0,00000	05			1,00000	
352	4032100062	Schulsekretär/in	0,00000	05			1,00000	
353	4032100063	Schulsekretär/in	0,00000	05			1,00000	
354	4032100065	Schulsekretär/in	0,00000	05			1,00000	
355	4032100066	Schulsekretär/in	0,00000	05			1,00000	
356	4032100958	Sachbearbeiter/in	0,00000	05			0,10000	
Zusammenfassung						0,00000	63,40000	
Stellenabgang in : Stellenabgang: 63,40000 (0,00000 Zugänge - 63,40000 Abgänge = 63,40000 Stellen)								
4032100004: 40 32 100 - Schulsekretariate								
357	4032100001	Schulsekretär/in	1,00000		05	1,00000		
358	4032100002	Schulsekretär/in	1,00000		05	1,00000		
359	4032100003	Schulsekretär/in	1,00000		05	1,00000		
360	4032100004	Schulsekretär/in	1,00000		05	1,00000		
361	4032100005	Schulsekretär/in	1,00000		05	1,00000		
362	4032100006	Schulsekretär/in	1,00000		05	1,00000		
363	4032100007	Schulsekretär/in	1,00000		05	1,00000		
364	4032100008	Schulsekretär/in	1,00000		05	1,00000		
365	4032100009	Schulsekretär/in	1,00000		05	1,00000		
366	4032100010	Schulsekretär/in	1,00000		05	1,00000		
367	4032100011	Schulsekretär/in	1,00000		05	1,00000		
368	4032100012	Schulsekretär/in	1,00000		05	1,00000		

Laufende Nr.	Teilhaushalt		Anzahl im Stellenplan 2022	Höherstufung, Herabstufung und Umwandlung		Stellenanteil		Bemerkungen
	Stellenkennung	Amts-/Funktionsbezeichnung		von Besoldungs-/Entgeltgruppe	nach Besoldungs-/Entgeltgruppe	Zugang	Abgang	
1	2		3	4	5	6	7	8
369	4032100013	Schulsekretär/in	1,00000		05	1,00000		
370	4032100014	Schulsekretär/in	1,00000		05	1,00000		
371	4032100015	Schulsekretär/in	1,00000		05	1,00000		
372	4032100016	Schulsekretär/in	1,00000		05	1,00000		
373	4032100017	Schulsekretär/in	1,00000		05	1,00000		
374	4032100018	Schulsekretär/in	1,00000		05	1,00000		
375	4032100019	Schulsekretär/in	1,00000		05	1,00000		
376	4032100020	Schulsekretär/in	1,00000		05	1,00000		
377	4032100021	Schulsekretär/in	1,00000		05	1,00000		
378	4032100022	Schulsekretär/in	1,00000		05	1,00000		
379	4032100023	Schulsekretär/in	1,00000		05	1,00000		
380	4032100024	Schulsekretär/in	1,00000		05	1,00000		
381	4032100025	Schulsekretär/in	1,00000		05	1,00000		
382	4032100026	Schulsekretär/in	1,00000		05	1,00000		
383	4032100027	Schulsekretär/in	1,00000		05	1,00000		
384	4032100028	Schulsekretär/in	1,00000		05	1,00000		
385	4032100029	Schulsekretär/in	1,00000		05	1,00000		
386	4032100030	Schulsekretär/in	1,00000		05	1,00000		
387	4032100031	Schulsekretär/in	1,00000		05	1,00000		
388	4032100032	Schulsekretär/in	1,00000		05	1,00000		
389	4032100033	Schulsekretär/in	1,00000		05	1,00000		
390	4032100034	Schulsekretär/in	1,00000		05	1,00000		
391	4032100035	Schulsekretär/in	1,00000		05	1,00000		
392	4032100036	Schulsekretär/in	1,00000		05	1,00000		
393	4032100037	Schulsekretär/in	1,00000		05	1,00000		
394	4032100038	Schulsekretär/in	1,00000		05	1,00000		
395	4032100039	Schulsekretär/in	1,00000		05	1,00000		
396	4032100040	Schulsekretär/in	1,00000		05	1,00000		
397	4032100041	Schulsekretär/in	1,00000		05	1,00000		
398	4032100042	Schulsekretär/in	1,00000		05	1,00000		

Laufende Nr.	Teilhaushalt		Anzahl im Stellenplan 2022	Höherstufung, Herabstufung und Umwandlung		Stellenanteil		Bemerkungen
	Stellenkennung	Amts-/Funktionsbezeichnung		von Besoldungs-/Entgeltgruppe	nach Besoldungs-/Entgeltgruppe	Zugang	Abgang	
1	2		3	4	5	6	7	8
399	4032100043	Schulsekretär/in	1,00000		05	1,00000		
400	4032100044	Schulsekretär/in	1,00000		05	1,00000		
401	4032100045	Schulsekretär/in	1,00000		05	1,00000		
402	4032100046	Schulsekretär/in	1,00000		05	1,00000		
403	4032100047	Schulsekretär/in	1,00000		05	1,00000		
404	4032100048	Schulsachbearbeiter/in	1,00000		05	1,00000		
405	4032100049	Schulsekretär/in	1,00000		05	1,00000		
406	4032100050	Schulsekretär/in	0,45000		05	0,45000		
407	4032100051	Schulsekretär/in	1,00000		05	1,00000		
408	4032100052	Schulsekretär/in	1,00000		05	1,00000		
409	4032100053	Schulsekretär/in	1,00000		05	1,00000		
410	4032100054	Schulsekretär/in	1,00000		05	1,00000		
411	4032100055	Schulsekretär/in	1,00000		05	1,00000		
412	4032100056	Schulsekretär/in	1,00000		05	1,00000		
413	4032100057	Schulsekretär/in	0,85000		05	0,85000		
414	4032100059	Schulsekretär/in	1,00000		05	1,00000		
415	4032100060	Schulsekretär/in	1,00000		05	1,00000		
416	4032100061	Schulsekretär/in	1,00000		05	1,00000		
417	4032100062	Schulsekretär/in	1,00000		05	1,00000		
418	4032100063	Schulsekretär/in	1,00000		05	1,00000		
419	4032100065	Schulsekretär/in	1,00000		05	1,00000		
420	4032100066	Schulsekretär/in	1,00000		05	1,00000		
421	4032100958	Sachbearbeiter/in	0,10000		05	0,10000		
Zusammenfassung						63,40000	0,00000	
Stellenzugang in 40 32 100 - Schulsekretariate: Stellenzugang: 63,40000 (63,40000 Zugänge - 0,00000 Abgänge = 63,40000 Stellen)								
4032400003:								
422	4032400001	Integrationsassistent/in	0,00000	S04			0,85000	
423	4032400002	Integrationsassistent/in	0,00000	S04			0,85000	
424	4032400003	Integrationsassistent/in	0,00000	S04			0,85000	
425	4032400004	Integrationsassistent/in	0,00000	S04			0,85000	

Laufende Nr.	Teilhaushalt		Anzahl im Stellenplan 2022	Höherstufung, Herabstufung und Umwandlung		Stellenanteil		Bemerkungen
	Stellenkennung	Amts-/Funktionsbezeichnung		von Besoldungs-/Entgeltgruppe	nach Besoldungs-/Entgeltgruppe	Zugang	Abgang	
1	2		3	4	5	6	7	8
426	4032400005	Integrationsassistent/in	0,00000	S04			0,85000	
427	4032400006	Integrationsassistent/in	0,00000	S04			0,85000	
Zusammenfassung						0,00000	5,10000	
Stellenabgang in : Stellenabgang: 5,10000 (0,00000 Zugänge - 5,10000 Abgänge = 5,10000 Stellen)								
4032400004: 40 32 400 - Integrationsassistenten								
428	4032400001	Integrationsassistent/in	0,85000		S04	0,85000		
429	4032400002	Integrationsassistent/in	0,85000		S04	0,85000		
430	4032400003	Integrationsassistent/in	0,85000		S04	0,85000		
431	4032400004	Integrationsassistent/in	0,85000		S04	0,85000		
432	4032400005	Integrationsassistent/in	0,85000		S04	0,85000		
433	4032400006	Integrationsassistent/in	0,85000		S04	0,85000		
Zusammenfassung						5,10000	0,00000	
Stellenzugang in 40 32 400 - Integrationsassistenten: Stellenzugang: 5,10000 (5,10000 Zugänge - 0,00000 Abgänge = 5,10000 Stellen)								
4033000002:								
434	4033000001	Sachgebietsleiter/in	0,00000	09c			1,00000	
435	4033000003	Sachbearbeiter/in	0,00000	09a			1,00000	
436	4033000004	Kraftfahrer/in	0,00000	05			1,00000	
437	4033000005	Kraftfahrer/in/Schulhausmeister/in	0,00000	05			1,00000	
438	4033000006	Sachbearbeiter/in	0,00000	09a			1,00000	
Zusammenfassung						0,00000	5,00000	
Stellenabgang in : Stellenabgang: 5,00000 (0,00000 Zugänge - 5,00000 Abgänge = 5,00000 Stellen)								
4033100002:								
439	4033100001	Schulhausmeister/in	0,00000	05			1,00000	
440	4033100002	Schulhausmeister/in	0,00000	05			1,00000	
441	4033100003	Schulhausmeister/in	0,00000	05			1,00000	
442	4033100004	Schulhausmeister/in	0,00000	05			1,00000	
443	4033100005	Schulhausmeister/in	0,00000	05			1,00000	
444	4033100006	Schulhausmeister/in	0,00000	05			1,00000	
445	4033100007	Schulhausmeister/in	0,00000	05			1,00000	
446	4033100008	Schulhausmeister/in	0,00000	05			1,00000	

Laufende Nr.	Teilhaushalt		Anzahl im Stellenplan 2022	Höherstufung, Herabstufung und Umwandlung		Stellenanteil		Bemerkungen
	Stellenkennung	Amts-/Funktionsbezeichnung		von Besoldungs-/Entgeltgruppe	nach Besoldungs-/Entgeltgruppe	Zugang	Abgang	
1	2		3	4	5	6	7	8
447	4033100009	Schulhausmeister/in	0,00000	05			1,00000	
448	4033100010	Schulhausmeister/in	0,00000	05			1,00000	
449	4033100011	Schulhausmeister/in	0,00000	05			1,00000	
450	4033100012	Schulhausmeister/in	0,00000	05			1,00000	
451	4033100013	Schulhausmeister/in	0,00000	05			1,00000	
452	4033100014	Schulhausmeister/in	0,00000	05			1,00000	
453	4033100015	Schulhausmeister/in	0,00000	05			1,00000	
454	4033100016	Schulhausmeister/in	0,00000	05			1,00000	
455	4033100017	Schulhausmeister/in	0,00000	05			1,00000	
456	4033100018	Schulhausmeister/in	0,00000	05			1,00000	
457	4033100019	Schulhausmeister/in	0,00000	05			1,00000	
458	4033100020	Schulhausmeister/in	0,00000	05			1,00000	
459	4033100021	Schulhausmeister/in	0,00000	05			1,00000	
460	4033100022	Schulhausmeister/in	0,00000	05			1,00000	
461	4033100023	Schulhausmeister/in	0,00000	05			1,00000	
462	4033100024	Schulhausmeister/in	0,00000	05			1,00000	
463	4033100025	Schulhausmeister/in	0,00000	05			1,00000	
464	4033100026	Schulhausmeister/in	0,00000	05			1,00000	
465	4033100027	Schulhausmeister/in	0,00000	05			1,00000	
466	4033100028	Schulhausmeister/in	0,00000	05			1,00000	
467	4033100029	Schulhausmeister/in	0,00000	05			1,00000	
468	4033100030	Schulhausmeister/in	0,00000	05			1,00000	
469	4033100031	Schulhausmeister/in	0,00000	05			1,00000	
470	4033100032	Schulhausmeister/in	0,00000	05			1,00000	
471	4033100033	Schulhausmeister/in	0,00000	05			1,00000	
472	4033100034	Schulhausmeister/in	0,00000	06			1,00000	
473	4033100035	Schulhausmeister/in	0,00000	05			1,00000	
474	4033100036	Schulhausmeister/in	0,00000	06			1,00000	
475	4033100037	Schulhausmeister/in	0,00000	06			1,00000	
476	4033100038	Techn. MA	0,00000	06			1,00000	

Laufende Nr.	Teilhaushalt		Anzahl im Stellenplan 2022	Höherstufung, Herabstufung und Umwandlung		Stellenanteil		Bemerkungen
	Stellenkennung	Amts-/Funktionsbezeichnung		von Besoldungs-/Entgeltgruppe	nach Besoldungs-/Entgeltgruppe	Zugang	Abgang	
1	2		3	4	5	6	7	8
477	4033100039	Schulhausmeister/in	0,00000	06			1,00000	
478	4033100041	Schulhausmeister/in	0,00000	06			1,00000	
479	4033100042	Schulhausmeister/in	0,00000	05			1,00000	
480	4033100043	Schulhausmeister/in	0,00000	05			1,00000	
481	4033100044	Schulhausmeister/in	0,00000	05			1,00000	
482	4033100045	Schulhausmeister/in	0,00000	05			1,00000	
483	4033100046	Schulhausmeister/in	0,00000	05			1,00000	
484	4033100047	Schulhausmeister/in	0,00000	05			1,00000	
485	4033100048	Schulhausmeister/in	0,00000	05			1,00000	
486	4033100049	Schulhausmeister/in	0,00000	05			1,00000	
Zusammenfassung						0,00000	48,00000	
Stellenabgang in : Stellenabgang: 48,00000 (0,00000 Zugänge - 48,00000 Abgänge = 48,00000 Stellen)								
4033200002:								
487	4033200001	Hausarbeiter/in	0,00000	02			1,00000	
488	4033200002	Hausarbeiter/in	0,00000	02			1,00000	
489	4033200003	Hausarbeiter/in	0,00000	02			1,00000	
490	4033200004	Hausarbeiter/in	0,00000	02			1,00000	
491	4033200005	Hausarbeiter/in	0,00000	02			1,00000	
492	4033200006	Hausarbeiter/in	0,00000	02			1,00000	
493	4033200007	Hausarbeiter/in	0,00000	02			1,00000	
494	4033200008	Hausarbeiter/in	0,00000	02			1,00000	
495	4033200009	Techn. MA	0,00000	05			1,00000	
496	4033200010	Hausarbeiter/in	0,00000	02			1,00000	
497	4033200011	Hausarbeiter/in	0,00000	02			1,00000	
498	4033200012	Hausarbeiter/in	0,00000	02			1,00000	
Zusammenfassung						0,00000	12,00000	
Stellenabgang in : Stellenabgang: 12,00000 (0,00000 Zugänge - 12,00000 Abgänge = 12,00000 Stellen)								
411200001: 41 12 - SG Allgemeine Verwaltung								
499	4112000004	SB/Kraftfahrer/in	0,00000	05			1,00000	
500	4112000006	SB Haushalt	0,75000		09a	0,75000		

Laufende Nr.	Teilhaushalt		Anzahl im Stellenplan 2022	Höherstufung, Herabstufung und Umwandlung		Stellenanteil		Bemerkungen
	Stellenkennung	Amts-/Funktionsbezeichnung		von Besoldungs-/Entgeltgruppe	nach Besoldungs-/Entgeltgruppe	Zugang	Abgang	
1	2		3	4	5	6	7	8
Zusammenfassung						0,75000	1,00000	
Stellenabgang in 41 12 - SG Allgemeine Verwaltung: Stellenabgang: 0,25000 (0,75000 Zugänge - 1,00000 Abgänge = 0,25000 Stellen)								
412100001: 41 21 - SG Förderung, Vereine und Ehrenamt								
501	412100001	Sachgebietsleiter/in	1,00000	09c	10			
Zusammenfassung						0,00000	0,00000	
Kein Stellenzugang oder Stellenabgang in 41 21 - SG Förderung, Vereine und Ehrenamt: Stellen: 0,00000 (0,00000 Zugänge - 0,00000 Abgänge = 0,00000 Stellen)								
412200001: 41 22 - SG Sportstätten/ Freianlagen								
502	412200001	Sachgebietsleiter/in	1,00000	09c	09c	0,60000		
503	412200016	Platzwart	0,00000	04			1,00000	
504	412200017	Hallenwart	0,00000	03			1,00000	
505	412200029	Hallenwart	1,00000		03	1,00000		
506	412200030	Hallenwart	1,00000		03	1,00000		
507	412200031	Hallenwart	1,00000		03	1,00000		
508	412200032	Hallenwart	1,00000		03	1,00000		
509	4122000918	Hallenwart	0,50000		03	0,50000		
Zusammenfassung						5,10000	2,00000	
Stellenzugang in 41 22 - SG Sportstätten/ Freianlagen: Stellenzugang: 3,10000 (5,10000 Zugänge - 2,00000 Abgänge = 3,10000 Stellen)								
412300001: 41 23 - Neptun-Schwimmhalle								
510	412300001	Betriebsleiter/in	1,00000	09a	09b			
511	4123000901	Betriebsleiter/in	0,50000		09a	0,50000		
Zusammenfassung						0,50000	0,00000	
Stellenzugang in 41 23 - Neptun-Schwimmhalle: Stellenzugang: 0,50000 (0,50000 Zugänge - 0,00000 Abgänge = 0,50000 Stellen)								
450000001: 45 - Amt für Kultur, Denkmalpflege und Museen								
512	4500000006	SB Gedenkarbeit	1,00000		11	1,00000		
Zusammenfassung						1,00000	0,00000	
Stellenzugang in 45 - Amt für Kultur, Denkmalpflege und Museen: Stellenzugang: 1,00000 (1,00000 Zugänge - 0,00000 Abgänge = 1,00000 Stellen)								
451000001: 45 10 - Kulturförderung								
513	4510000001	Bereichsleiter/in	1,00000	12	13			
Zusammenfassung						0,00000	0,00000	
Kein Stellenzugang oder Stellenabgang in 45 10 - Kulturförderung: Stellen: 0,00000 (0,00000 Zugänge - 0,00000 Abgänge = 0,00000 Stellen)								

Laufende Nr.	Teilhaushalt		Anzahl im Stellenplan 2022	Höherstufung, Herabstufung und Umwandlung		Stellenanteil		Bemerkungen
	Stellenkennung	Amts-/Funktionsbezeichnung		von Besoldungs-/Entgeltgruppe	nach Besoldungs-/Entgeltgruppe	Zugang	Abgang	
1	2		3	4	5	6	7	8
500100002: 50 01 - SG Qualitätsentwicklung, Planung								
514	5001000006	Fachberater/in	0,75900	S12	S12		0,24100	
515	5001000008	SB Sozialraumorientierung	1,00000	10	S17			
516	5001000009	SB Sozialraumorientierung	1,00000	10	S17			
517	5001000011	Fachberater/in	1,00000		S12	1,00000		
518	5001000013	Kinderbeauftragte/r	0,50000		11	0,50000		
Zusammenfassung						1,50000	0,24100	
Stellenzugang in 50 01 - SG Qualitätsentwicklung, Planung: Stellenzugang: 1,25900 (1,50000 Zugänge - 0,24100 Abgänge = 1,25900 Stellen)								
501100002: 50 11 - SG Controlling								
519	5011000010	Sachbearbeiter/in	1,00000	10	10	0,05000		
Zusammenfassung						0,05000	0,00000	
Stellenzugang in 50 11 - SG Controlling: Stellenzugang: 0,05000 (0,05000 Zugänge - 0,00000 Abgänge = 0,05000 Stellen)								
501300002: 50 13 - SG Förderung, Entgelte								
520	5013000010	SB Entgelte	0,90300	11	11	0,02800		
521	5013000012	SB Entgelte	0,96300	11	11		0,03700	
522	5013000014	SB Entgelte	0,95000	11	11		0,05000	
523	5013000021	SB Förderung	0,75000		11	0,75000		
524	5013000022	SB Förderung	0,75000		11	0,75000		
Zusammenfassung						1,52800	0,08700	
Stellenzugang in 50 13 - SG Förderung, Entgelte: Stellenzugang: 1,44100 (1,52800 Zugänge - 0,08700 Abgänge = 1,44100 Stellen)								
502100003: 50 21 - SG Hilfe zur Pflege								
525	5021000009	SB Hilfe zur Pflege	1,00000	09b	09b	0,12500		
526	5021000013	SB Hilfe zur Pflege/ Unterhalt	1,00000		09b	1,00000		
Zusammenfassung						1,12500	0,00000	
Stellenzugang in 50 21 - SG Hilfe zur Pflege: Stellenzugang: 1,12500 (1,12500 Zugänge - 0,00000 Abgänge = 1,12500 Stellen)								
5021200001:								
527	5021200001	Sachbearbeiter/in	0,00000	A9			1,00000	
528	5021200002	Sachbearbeiter/in	0,00000	09b			1,00000	
529	5021200003	SB Rückforderungen	0,00000	08			1,00000	

Laufende Nr.	Teilhaushalt		Anzahl im Stellenplan 2022	Höherstufung, Herabstufung und Umwandlung		Stellenanteil		Bemerkungen
	Stellenkennung	Amts-/Funktionsbezeichnung		von Besoldungs-/Entgeltgruppe	nach Besoldungs-/Entgeltgruppe	Zugang	Abgang	
1	2		3	4	5	6	7	8
530	5021200004	SB Rückforderungen	0,00000	08			1,00000	
531	5021200006	SB Unterhalt	0,00000	09c			1,00000	
Zusammenfassung						0,00000	5,00000	
Stellenabgang in : Stellenabgang: 5,00000 (0,00000 Zugänge - 5,00000 Abgänge = 5,00000 Stellen)								
5022000004: 50 22 - SG Grundsicherung I								
532	5022000018	SB Grundsicherung	0,00000	09a			1,00000	
Zusammenfassung						0,00000	1,00000	
Stellenabgang in 50 22 - SG Grundsicherung I: Stellenabgang: 1,00000 (0,00000 Zugänge - 1,00000 Abgänge = 1,00000 Stellen)								
5023000003: 50 23 - SG Grundsicherung II								
533	5023000005	SB Grundsicherung	0,75900	09a	09a		0,24100	
Zusammenfassung						0,00000	0,24100	
Stellenabgang in 50 23 - SG Grundsicherung II: Stellenabgang: 0,24100 (0,00000 Zugänge - 0,24100 Abgänge = 0,24100 Stellen)								
5024000003: 50 24 - Besondere Leistungen SGB XII/ Kostenheranziehung								
534	5024000002	SB Rückforderungen/ Bestattungskosten	1,00000		A9	1,00000		
535	5024000001	Sachgebietsleiter/in	1,00000		11	1,00000		
536	5024000003	SB Rückforderungen/ Bestattungskosten	0,87500		09b	0,87500		
537	5024000004	SB Rückforderungen	1,00000		08	1,00000		
538	5024000005	SB Rückforderungen	1,00000		08	1,00000		
539	5024000007	SB Hilfe z. Überwind. bes. soz. Schwierigk.	1,00000		09b	1,00000		
540	5024000008	SB Hilfe z. Überwind. bes. soz. Schwierigk.	1,00000		09b	1,00000		
541	5024000009	SB Hilfe z. Überwind. bes. soz. Schwierigk.	1,00000		09b	1,00000		
542	5024000010	SB Hilfe z. Überwind. bes. soz. Schwierigk.	0,83700		09b	0,83700		
Zusammenfassung						8,71200	0,00000	
Stellenzugang in 50 24 - Besondere Leistungen SGB XII/ Kostenheranziehung: Stellenzugang: 8,71200 (8,71200 Zugänge - 0,00000 Abgänge = 8,71200 Stellen)								

Laufende Nr.	Teilhaushalt		Anzahl im Stellenplan 2022	Höherstufung, Herabstufung und Umwandlung		Stellenanteil		Bemerkungen
	Stellenkennung	Amts-/Funktionsbezeichnung		von Besoldungs-/Entgeltgruppe	nach Besoldungs-/Entgeltgruppe	Zugang	Abgang	
1	2		3	4	5	6	7	8
503000003: 50 30 - Abt. Eingliederungshilfe								
543	503000007	FB WoftG	1,00000		11	1,00000		
544	503000008	Fachberater/in	1,00000		11	1,00000		
545	503000009	Fachberater/in	1,00000		11	1,00000		
546	503000010	SB Vorschulticket	0,50000		02	0,50000		
Zusammenfassung						3,50000	0,00000	
Stellenzugang in 50 30 - Abt. Eingliederungshilfe: Stellenzugang: 3,50000 (3,50000 Zugänge - 0,00000 Abgänge = 3,50000 Stellen)								
503100003: 50 31 - SG Eingliederungshilfe für Minderjährige								
547	503100011	SB Eingliederungshilfe	1,00000	09c	09c	0,12500		
548	503100013	SB Eingliederungshilfe	0,87500	09c	09c		0,12500	
549	503100015	SB Eingliederungshilfe	1,00000		09c	1,00000		
550	503100016	SB Eingliederungshilfe	0,00000	09c			1,00000	
Zusammenfassung						1,12500	1,12500	
Kein Stellenzugang oder Stellenabgang in 50 31 - SG Eingliederungshilfe für Minderjährige: Stellen: 0,00000 (1,12500 Zugänge - 1,12500 Abgänge = 0,00000 Stellen)								
503110001:								
551	503110001	Sachbearbeiter/in	0,00000	09b			1,00000	
552	503110002	Sachbearbeiter/in	0,00000	09b			1,00000	
553	503110003	Sachbearbeiter/in	0,00000	09b			1,00000	
554	503110004	Sachbearbeiter/in	0,00000	09b			1,00000	
Zusammenfassung						0,00000	4,00000	
Stellenabgang in : Stellenabgang: 4,00000 (0,00000 Zugänge - 4,00000 Abgänge = 4,00000 Stellen)								
503200004: 50 32 - SG Eingliederungshilfe für Volljährige I								
555	503200005	SB Eingliederungshilfe	0,82500	09c	09c		0,17500	
556	503200007	SB Eingliederungshilfe	0,90000	09c	09c		0,10000	
557	503200008	SB Eingliederungshilfe	0,82500	09c	09c		0,17500	
558	503200017	SB Eingliederungshilfe	0,98700	09c	09c		0,01300	
559	503200020	SB Eingliederungshilfe	0,88600	09c	09c		0,11400	
560	503200021	SB Eingliederungshilfe	0,86100	09c	09c		0,13900	
561	503200025	SB Eingliederungshilfe	0,78500		09c	0,78500		

Laufende Nr.	Teilhaushalt		Anzahl im Stellenplan 2022	Höherstufung, Herabstufung und Umwandlung		Stellenanteil		Bemerkungen
	Stellenkennung	Amts-/Funktionsbezeichnung		von Besoldungs-/Entgeltgruppe	nach Besoldungs-/Entgeltgruppe	Zugang	Abgang	
1	2		3	4	5	6	7	8
Zusammenfassung						0,78500	0,71600	
Stellenzugang in 50 32 - SG Eingliederungshilfe für Volljährige I: Stellenzugang: 0,06900 (0,78500 Zugänge - 0,71600 Abgänge = 0,06900 Stellen)								
503300002: 50 33 - SG Eingliederungshilfe für Volljährige II								
562	503300005	SB Eingliederungshilfe	0,88600	09c	09c		0,11400	
563	503300009	SB Eingliederungshilfe	0,95000	09c	09c		0,05000	
564	503300012	SB Eingliederungshilfe	0,88600	09c	09c		0,11400	
Zusammenfassung						0,00000	0,27800	
Stellenabgang in 50 33 - SG Eingliederungshilfe für Volljährige II: Stellenabgang: 0,27800 (0,00000 Zugänge - 0,27800 Abgänge = 0,27800 Stellen)								
504100003: 50 41 - SG Wirtschaftliche Jugendhilfe								
565	504100003	SB Wirtschaftliche Jugendhilfe	0,76000	09a	09a		0,24000	
566	504100006	SB Wirtschaftliche Jugendhilfe	0,87500	09a	09a		0,12500	
567	504100010	SB Wirtschaftliche Jugendhilfe	0,77500		09a	0,77500		
Zusammenfassung						0,77500	0,36500	
Stellenzugang in 50 41 - SG Wirtschaftliche Jugendhilfe: Stellenzugang: 0,41000 (0,77500 Zugänge - 0,36500 Abgänge = 0,41000 Stellen)								
504200003: 50 42 - SG Fallmanagement Jugendhilfe (Nord-West)								
568	504200015	Fallmanager/in SGB VIII	0,00000	S14			1,00000	
Zusammenfassung						0,00000	1,00000	
Stellenabgang in 50 42 - SG Fallmanagement Jugendhilfe (Nord-West): Stellenabgang: 1,00000 (0,00000 Zugänge - 1,00000 Abgänge = 1,00000 Stellen)								
505010003: 50 50 100 - Adoptionsvermittlung/ Pflegekinderwesen								
569	505010010	SA Adoptionsangelegenheiten	0,76000		S12	0,76000		
Zusammenfassung						0,76000	0,00000	
Stellenzugang in 50 50 100 - Adoptionsvermittlung/ Pflegekinderwesen: Stellenzugang: 0,76000 (0,76000 Zugänge - 0,00000 Abgänge = 0,76000 Stellen)								
505020003: 50 50 200 - Amtsvormundschaften/ -pflegschaften								
570	505020003	Amtsvormund/Amtspfleger/in	1,00000	S17	S17	0,25000		
571	505020004	Amtsvormund/Amtspfleger/in	0,75000	S17	S17		0,25000	
Zusammenfassung						0,25000	0,25000	
Kein Stellenzugang oder Stellenabgang in 50 50 200 - Amtsvormundschaften/ -pflegschaften: Stellen: 0,00000 (0,25000 Zugänge - 0,25000 Abgänge = 0,00000 Stellen)								
505200003: 50 52 - Amt für Ausbildungsförderung								
572	505200004	SB Ausbildungsförderung	0,75000	08	08		0,25000	

Mandant	001	Hanse- und Universitätsstadt Rostock	Veränderungsliste zum Stellenplan 2022	Zeitraum	01.01.2022	
Abrechnungskreis				Seite	- 32 -	
				Stand	17.05.2022 15:29:04	P&I LOGA
				gedruckt	17.05.2022 15:29:05	P&I LOGA Rel.22.2/1.382 /X1.6 / P1.157

Laufende Nr.	Teilhaushalt		Anzahl im Stellenplan 2022	Höherstufung, Herabstufung und Umwandlung		Stellenanteil		Bemerkungen
	Stellenkennung	Amts-/Funktionsbezeichnung		von Besoldungs-/ Entgeltgruppe	nach Besoldungs-/ Entgeltgruppe	Zugang	Abgang	
1	2		3	4	5	6	7	8
Zusammenfassung						0,00000	0,25000	
Stellenabgang in 50 52 - Amt für Ausbildungsförderung: Stellenabgang: 0,25000 (0,00000 Zugänge - 0,25000 Abgänge = 0,25000 Stellen)								
505300001: 50 53 - SG Fallmanagement Jugendhaus								
573	505300004	Fallmanager/in	0,92400	S12	S12		0,07600	
Zusammenfassung						0,00000	0,07600	
Stellenabgang in 50 53 - SG Fallmanagement Jugendhaus: Stellenabgang: 0,07600 (0,00000 Zugänge - 0,07600 Abgänge = 0,07600 Stellen)								
506100003: 50 61 - SG Leistungen Asyl / Bildung und Teilhabe								
574	506100004	Wohnungsverwalter/in	0,00000	04			1,00000	
575	506100017	SB Leistungen Asyl	0,00000	09b			1,00000	
576	506100020	SB Leistungen Asyl	0,00000	09b			1,00000	
Zusammenfassung						0,00000	3,00000	
Stellenabgang in 50 61 - SG Leistungen Asyl / Bildung und Teilhabe: Stellenabgang: 3,00000 (0,00000 Zugänge - 3,00000 Abgänge = 3,00000 Stellen)								
506200001: 50 62 - SG Integration								
577	506200002	Sozialpädagoge/in	0,00000	S11b			1,00000	
578	506200003	Sozialpädagoge/in	0,00000	S11b			1,00000	
579	506200005	Sozialpädagoge/in	0,00000	S11b			1,00000	
580	506200006	Sozialpädagoge/in Asyl	0,75000	S11b	S11b		0,25000	
581	506200008	Sozialpädagoge/in Asyl	0,00000	S11b			0,50000	
582	506200009	Sozialpädagoge/in Asyl	0,88600	S11b	S11b		0,11400	
Zusammenfassung						0,00000	3,86400	
Stellenabgang in 50 62 - SG Integration: Stellenabgang: 3,86400 (0,00000 Zugänge - 3,86400 Abgänge = 3,86400 Stellen)								
506300002: 50 63 - SG Wohngeld								
583	506300011	SB Wohngeld	0,75000	09a	09a		0,25000	
Zusammenfassung						0,00000	0,25000	
Stellenabgang in 50 63 - SG Wohngeld: Stellenabgang: 0,25000 (0,00000 Zugänge - 0,25000 Abgänge = 0,25000 Stellen)								
507100004: 50 71 - SG Unterhaltsvorschuss I								
584	507100002	SB Unterhaltsvorschuss	0,75900	09c	09c		0,11600	
Zusammenfassung						0,00000	0,11600	
Stellenabgang in 50 71 - SG Unterhaltsvorschuss I: Stellenabgang: 0,11600 (0,00000 Zugänge - 0,11600 Abgänge = 0,11600 Stellen)								

Mandant	001	Hanse- und Universitätsstadt Rostock	Veränderungsliste zum Stellenplan 2022	Zeitraum	01.01.2022	
Abrechnungskreis				Seite	- 33 -	
				Stand	17.05.2022 15:29:04	P&I LOGA
				gedruckt	17.05.2022 15:29:05	P&I LOGA Rel.22.2/1.382 /X1.6 / P1.157

Laufende Nr.	Teilhaushalt		Anzahl im Stellenplan 2022	Höherstufung, Herabstufung und Umwandlung		Stellenanteil		Bemerkungen
	Stellenkennung	Amts-/Funktionsbezeichnung		von Besoldungs-/Entgeltgruppe	nach Besoldungs-/Entgeltgruppe	Zugang	Abgang	
1	2		3	4	5	6	7	8
5073000001: 50 73 - SG Beistandschaften								
585	5073000008	SB Beistandschaften	0,87500	09c	09c		0,12500	
Zusammenfassung						0,00000	0,12500	
Stellenabgang in 50 73 - SG Beistandschaften: Stellenabgang: 0,12500 (0,00000 Zugänge - 0,12500 Abgänge = 0,12500 Stellen)								
5075000001: 50 75 - SG Leistungen Kindertagesförderung								
586	5075000006	Sachbearbeiter/in	0,88600	09a	09a		0,11400	
587	5075000009	Sachbearbeiter/in	0,98900	09a	09a	0,11400		
Zusammenfassung						0,11400	0,11400	
Kein Stellenzugang oder Stellenabgang in 50 75 - SG Leistungen Kindertagesförderung: Stellen: 0,00000 (0,11400 Zugänge - 0,11400 Abgänge = 0,00000 Stellen)								
5300000001: 53 - Gesundheitsamt								
588	5300000003	Koordinator/in für Gesundheitsförderung	0,89900	12	12		0,10100	
589	5300000004	IT-Beauftragte/r	0,00000	11			1,00000	
Zusammenfassung						0,00000	1,10100	
Stellenabgang in 53 - Gesundheitsamt: Stellenabgang: 1,10100 (0,00000 Zugänge - 1,10100 Abgänge = 1,10100 Stellen)								
5310000002: 53 10 - Abt. Verwaltung/ Betreuungsbehörde								
590	5310000003	IT-Betreuer/in	1,00000		11	1,00000		
Zusammenfassung						1,00000	0,00000	
Stellenzugang in 53 10 - Abt. Verwaltung/ Betreuungsbehörde: Stellenzugang: 1,00000 (1,00000 Zugänge - 0,00000 Abgänge = 1,00000 Stellen)								
5320000001: 53 20 - Abt. Sozialmedizinischer und Amtsärztlicher Dienst								
591	5320000002	Sachbearbeiter/in	0,75000		06	0,75000		
592	5320000009	SB Sozialer Assistenzdienst	0,75000		S12	0,75000		
593	5320000010	SB Sozialer Assistenzdienst	0,75000		S12	0,75000		
594	5320000011	SB Sozialer Assistenzdienst	0,75000		S12	0,75000		
Zusammenfassung						3,00000	0,00000	
Stellenzugang in 53 20 - Abt. Sozialmedizinischer und Amtsärztlicher Dienst: Stellenzugang: 3,00000 (3,00000 Zugänge - 0,00000 Abgänge = 3,00000 Stellen)								
5321000001: 53 21 - Beratungsstelle für Behinderte und chronisch Kranke								
595	5321000001	Sozialarbeiter/in	1,00000	S12	S12	0,12500		
Zusammenfassung						0,12500	0,00000	
Stellenzugang in 53 21 - Beratungsstelle für Behinderte und chronisch Kranke: Stellenzugang: 0,12500 (0,12500 Zugänge - 0,00000 Abgänge = 0,12500 Stellen)								

Mandant	001	Hanse- und Universitätsstadt Rostock	Veränderungsliste zum Stellenplan 2022	Zeitraum	01.01.2022	
Abrechnungskreis				Seite	- 34 -	
				Stand	17.05.2022 15:29:04	P&I LOGA
				gedruckt	17.05.2022 15:29:05	P&I LOGA Rel.22.2/1.382 /X1.6 / P1.157

Laufende Nr.	Teilhaushalt		Anzahl im Stellenplan 2022	Höherstufung, Herabstufung und Umwandlung		Stellenanteil		Bemerkungen
	Stellenkennung	Amts-/Funktionsbezeichnung		von Besoldungs-/Entgeltgruppe	nach Besoldungs-/Entgeltgruppe	Zugang	Abgang	
1	2		3	4	5	6	7	8
533000001: 53 30 - Abt. Hygiene und Infektionsschutz								
596	5330000003	Ärztin/Arzt	1,00000		15	1,00000		
597	5330000902	Sachbearbeiter/in	0,50000		05	0,50000		
Zusammenfassung						1,50000	0,00000	
Stellenzugang in 53 30 - Abt. Hygiene und Infektionsschutz: Stellenzugang: 1,50000 (1,50000 Zugänge - 0,00000 Abgänge = 1,50000 Stellen)								
533100001: 53 31 - SG Umwelthygiene								
598	5331000901	Gesundheitsingenieur/in	0,50000		11	0,50000		
Zusammenfassung						0,50000	0,00000	
Stellenzugang in 53 31 - SG Umwelthygiene: Stellenzugang: 0,50000 (0,50000 Zugänge - 0,00000 Abgänge = 0,50000 Stellen)								
533200001: 53 32 - SG Infektionsschutz und Epidemiologie								
599	5332000007	Impfassistent/in	0,75000		06	0,75000		
Zusammenfassung						0,75000	0,00000	
Stellenzugang in 53 32 - SG Infektionsschutz und Epidemiologie: Stellenzugang: 0,75000 (0,75000 Zugänge - 0,00000 Abgänge = 0,75000 Stellen)								
534100001: 53 41 - Beratungsstelle								
600	5341000001	Ärztin/Arzt	1,00000	15	15	0,12500		
601	5341000009	Sozialarbeiter/in	1,00000		S14	1,00000		
Zusammenfassung						1,12500	0,00000	
Stellenzugang in 53 41 - Beratungsstelle: Stellenzugang: 1,12500 (1,12500 Zugänge - 0,00000 Abgänge = 1,12500 Stellen)								
535000001: 53 50 - Kinder- und Jugendgesundheitsdienst								
602	5350000005	Schulärztin/-arzt	0,87500	15	15		0,12500	
603	5350000011	Arzthelfer/in	0,87500	06	06		0,12500	
604	5350000014	Ärztin/Arzt	1,00000		15	1,00000		
605	5350000016	Arzthelfer/in	0,75000		06	0,75000		
606	5350000912	Sachbearbeiter/in	0,00000	05			0,50000	
Zusammenfassung						1,75000	0,75000	
Stellenzugang in 53 50 - Kinder- und Jugendgesundheitsdienst: Stellenzugang: 1,00000 (1,75000 Zugänge - 0,75000 Abgänge = 1,00000 Stellen)								
536100002: 53 61 - Zahnärztlicher Dienst Nordost								
607	5361000002	Prophylaxehelfer/in	0,60100	06	06	0,10100		
608	5361000004	Prophylaxehelfer/in	0,50000		06	0,50000		

Mandant	001	Hanse- und Universitätsstadt Rostock	Veränderungsliste zum Stellenplan 2022	Zeitraum	01.01.2022
Abrechnungskreis				Seite	- 35 -
				Stand	17.05.2022 15:29:04
				gedruckt	17.05.2022 15:29:05
					P&I LOGA
					P&I LOGA Rel.22.2/1.382 /X1.6 / P1.157

Laufende Nr.	Teilhaushalt		Anzahl im Stellenplan 2022	Höherstufung, Herabstufung und Umwandlung		Stellenanteil		Bemerkungen
	Stellenkennung	Amts-/Funktionsbezeichnung		von Besoldungs-/Entgeltgruppe	nach Besoldungs-/Entgeltgruppe	Zugang	Abgang	
1	2		3	4	5	6	7	8
Zusammenfassung						0,60100	0,00000	
Stellenzugang in 53 61 - Zahnärztlicher Dienst Nordost: Stellenzugang: 0,60100 (0,60100 Zugänge - 0,00000 Abgänge = 0,60100 Stellen)								
601300002: 60 13 - SG 1								
609	601300003	Sachbearbeiter/in	0,75900	11	11		0,24100	
610	601300006	Sachbearbeiter/in	0,75900	11	11		0,24100	
611	601300007	Sachbearbeiter/in	0,75900	10	10		0,24100	
612	601300012	Sachbearbeiter/in	1,00000		11	1,00000		
Zusammenfassung						1,00000	0,72300	
Stellenzugang in 60 13 - SG 1: Stellenzugang: 0,27700 (1,00000 Zugänge - 0,72300 Abgänge = 0,27700 Stellen)								
601400002: 60 14 - SG 2								
613	601400004	Sachbearbeiter/in	0,65000	11	11		0,35000	
614	601400005	Sachbearbeiter/in	0,75900	11	11		0,24100	
615	601400007	Sachbearbeiter/in	0,68900	10	10		0,31100	
616	601400014	Sachbearbeiter/in	1,00000		11	1,00000		
Zusammenfassung						1,00000	0,90200	
Stellenzugang in 60 14 - SG 2: Stellenzugang: 0,09800 (1,00000 Zugänge - 0,90200 Abgänge = 0,09800 Stellen)								
601500002: 60 15 - SG 3								
617	601500003	Sachbearbeiter/in	0,87500	A11	A11		0,12500	
618	601500005	Sachbearbeiter/in	0,75000	10	10		0,25000	
Zusammenfassung						0,00000	0,37500	
Stellenabgang in 60 15 - SG 3: Stellenabgang: 0,37500 (0,00000 Zugänge - 0,37500 Abgänge = 0,37500 Stellen)								
602400002: 60 24 SG Wohnungswesen und Wohnraumförderung								
619	602400001	Sachgebietsleiter/in	1,00000	09b	11			
Zusammenfassung						0,00000	0,00000	
Kein Stellenzugang oder Stellenabgang in 60 24 SG Wohnungswesen und Wohnraumförderung: Stellen: 0,00000 (0,00000 Zugänge - 0,00000 Abgänge = 0,00000 Stellen)								
610100001: 61 01 - SG Verträge, Haushalt								
620	610100001	SB Haushalt	0,88600	09c	09c	0,13600		
621	610100003	SB Vergabe und Verträge	1,00000		10	1,00000		
Zusammenfassung						1,13600	0,00000	
Stellenzugang in 61 01 - SG Verträge, Haushalt: Stellenzugang: 1,13600 (1,13600 Zugänge - 0,00000 Abgänge = 1,13600 Stellen)								

Laufende Nr.	Teilhaushalt		Anzahl im Stellenplan 2022	Höherstufung, Herabstufung und Umwandlung		Stellenanteil		Bemerkungen
	Stellenkennung	Amts-/Funktionsbezeichnung		von Besoldungs-/Entgeltgruppe	nach Besoldungs-/Entgeltgruppe	Zugang	Abgang	
1	2		3	4	5	6	7	8
612100001: 61 21 - SG Stadtentwicklungsplanung, Flächennutzungsplanung								
622	612100009	Sachbearbeiter/in	0,00000	11			1,00000	
Zusammenfassung						0,00000	1,00000	
Stellenabgang in 61 21 - SG Stadtentwicklungsplanung, Flächennutzungsplanung: Stellenabgang: 1,00000 (0,00000 Zugänge - 1,00000 Abgänge = 1,00000 Stellen)								
612200001: 61 22 - SG Wirtschaftsentwicklung								
623	612200006	SB Masterplanung Gigabit-Infrastruktur	1,00000		11	1,00000		
Zusammenfassung						1,00000	0,00000	
Stellenzugang in 61 22 - SG Wirtschaftsentwicklung: Stellenzugang: 1,00000 (1,00000 Zugänge - 0,00000 Abgänge = 1,00000 Stellen)								
613200002: 61 32 - SG Bauvorhaben und Stadtgestalt								
624	613200003	Sachbearbeiter/in	0,87500	11	11		0,12500	
625	613200005	Sachbearbeiter/in	0,98900	10	10		0,01100	
Zusammenfassung						0,00000	0,13600	
Stellenabgang in 61 32 - SG Bauvorhaben und Stadtgestalt: Stellenabgang: 0,13600 (0,00000 Zugänge - 0,13600 Abgänge = 0,13600 Stellen)								
613300001: 61 33 - SG Städtebauförderung								
626	613300002	Sachbearbeiter/in	1,00000		A11	1,00000		
627	613300006	Sachbearbeiter/in	1,00000		A11	1,00000		
628	613300001	Sachgebietsleiter/in	1,00000		12	1,00000		
629	613300003	Sachbearbeiter/in	1,00000		11	1,00000		
630	613300004	Sachbearbeiter/in	1,00000		10	1,00000		
631	613300005	Sachbearbeiter/in	1,00000		09c	1,00000		
Zusammenfassung						6,00000	0,00000	
Stellenzugang in 61 33 - SG Städtebauförderung: Stellenzugang: 6,00000 (6,00000 Zugänge - 0,00000 Abgänge = 6,00000 Stellen)								
620000001: 62 - Kataster-, Vermessungs- und Liegenschaftsamt								
632	620000002	Assistenzkraft	0,88600	05	05		0,11400	
Zusammenfassung						0,00000	0,11400	
Stellenabgang in 62 - Kataster-, Vermessungs- und Liegenschaftsamt: Stellenabgang: 0,11400 (0,00000 Zugänge - 0,11400 Abgänge = 0,11400 Stellen)								
621500001: 62 15 - SG Regionale Geoinformationssysteme								
633	621500001	Sachgebietsleiter/in	1,00000	12	13			
634	6215000901	Sachgebietsleiter/in	0,50000		13	0,50000		

Laufende Nr.	Teilhaushalt		Anzahl im Stellenplan 2022	Höherstufung, Herabstufung und Umwandlung		Stellenanteil		Bemerkungen
	Stellenkennung	Amts-/Funktionsbezeichnung		von Besoldungs-/Entgeltgruppe	nach Besoldungs-/Entgeltgruppe	Zugang	Abgang	
1	2		3	4	5	6	7	8
Zusammenfassung						0,50000	0,00000	
Stellenzugang in 62 15 - SG Regionale Geoinformationssysteme: Stellenzugang: 0,50000 (0,50000 Zugänge - 0,00000 Abgänge = 0,50000 Stellen)								
623100001: 62 31 - SG Liegenschaftsverkehr								
635	623100001	Sachgebietsleiter/in	1,00000	12	12	0,12500		
636	623100012	SB Genehm.-Verf./Rechte der HRO	0,61400	09b	09b		0,01100	
637	623100050	SB/Koordinator/in	1,00000		11	1,00000		
Zusammenfassung						1,12500	0,01100	
Stellenzugang in 62 31 - SG Liegenschaftsverkehr: Stellenzugang: 1,11400 (1,12500 Zugänge - 0,01100 Abgänge = 1,11400 Stellen)								
623200001: 62 32 - SG Liegenschaftsverwaltung								
638	623200004	Sachbearbeiter/in	1,00000	10	09c			
Zusammenfassung						0,00000	0,00000	
Kein Stellenzugang oder Stellenabgang in 62 32 - SG Liegenschaftsverwaltung: Stellen: 0,00000 (0,00000 Zugänge - 0,00000 Abgänge = 0,00000 Stellen)								
661000002:								
639	661000001	Abteilungsleiter/in	0,00000	14			1,00000	
640	661000002	Assistenzkraft	0,00000	05			1,00000	
Zusammenfassung						0,00000	2,00000	
Stellenabgang in : Stellenabgang: 2,00000 (0,00000 Zugänge - 2,00000 Abgänge = 2,00000 Stellen)								
661000004: 66 10 - Abt. Verkehrsanlagenentwurf, Verkehrsausrüstung								
641	661000001	Abteilungsleiter/in	1,00000		14	1,00000		
642	661000002	Assistenzkraft	1,00000		05	1,00000		
Zusammenfassung						2,00000	0,00000	
Stellenzugang in 66 10 - Abt. Verkehrsanlagenentwurf, Verkehrsausrüstung: Stellenzugang: 2,00000 (2,00000 Zugänge - 0,00000 Abgänge = 2,00000 Stellen)								
661200002:								
643	661200001	Sachgebietsleiter/in	0,00000	12			1,00000	
644	661200002	Sachbearbeiter/in	0,00000	11			1,00000	
645	661200003	Sachbearbeiter/in	0,00000	11			1,00000	
646	661200004	Sachbearbeiter/in	0,00000	11			1,00000	
647	661200005	Sachbearbeiter/in	0,00000	11			1,00000	
648	661200006	SB/Prüfingenieur/in	0,00000	11			1,00000	

Laufende Nr.	Teilhaushalt		Anzahl im Stellenplan 2022	Höherstufung, Herabstufung und Umwandlung		Stellenanteil		Bemerkungen
	Stellenkennung	Amts-/Funktionsbezeichnung		von Besoldungs-/Entgeltgruppe	nach Besoldungs-/Entgeltgruppe	Zugang	Abgang	
1	2		3	4	5	6	7	8
649	6612000007	SB/Prüfingenieur/in	0,00000	11			1,00000	
650	6612000008	Sachbearbeiter/in	0,00000	11			1,00000	
651	6612000009	Sachbearbeiter/in	0,00000	11			1,00000	
652	6612000011	Sachbearbeiter/in	0,00000	11			1,00000	
Zusammenfassung						0,00000	10,00000	
Stellenabgang in : Stellenabgang: 10,00000 (0,00000 Zugänge - 10,00000 Abgänge = 10,00000 Stellen)								
6612000004: 66 12 - SG Verkehrsanlagenentwurf und Förderung								
653	6612000001	Sachgebietsleiter/in	1,00000		12	1,00000		
654	6612000002	Sachbearbeiter/in	1,00000		11	1,00000		
655	6612000003	Sachbearbeiter/in	1,00000		11	1,00000		
656	6612000004	Sachbearbeiter/in	1,00000		11	1,00000		
657	6612000005	Sachbearbeiter/in	1,00000		11	1,00000		
658	6612000006	SB/Prüfingenieur/in	1,00000		11	1,00000		
659	6612000007	SB/Prüfingenieur/in	1,00000		11	1,00000		
660	6612000008	Sachbearbeiter/in	1,00000		11	1,00000		
661	6612000009	Sachbearbeiter/in	1,00000		11	1,00000		
662	6612000011	Sachbearbeiter/in	1,00000		11	1,00000		
663	6612000012	Sachbearbeiter/in	1,00000		11	1,00000		
Zusammenfassung						11,00000	0,00000	
Stellenzugang in 66 12 - SG Verkehrsanlagenentwurf und Förderung: Stellenzugang: 11,00000 (11,00000 Zugänge - 0,00000 Abgänge = 11,00000 Stellen)								
6613000002:								
664	6613000001	Sachgebietsleiter/in	0,00000	12			1,00000	
665	6613000002	Sachbearbeiter/in	0,00000	10			1,00000	
666	6613000003	Sachbearbeiter/in	0,00000	10			1,00000	
667	6613000004	Sachbearbeiter/in	0,00000	11			1,00000	
668	6613000005	Sachbearbeiter/in	0,00000	11			1,00000	
669	6613000008	Projektmanager/in	0,00000	10			1,00000	
670	6613000009	Sachbearbeiter/in	0,00000	10			1,00000	
671	6613000010	Sachbearbeiter/in	0,00000	10			1,00000	

Laufende Nr.	Teilhaushalt		Anzahl im Stellenplan 2022	Höherstufung, Herabstufung und Umwandlung		Stellenanteil		Bemerkungen
	Stellenkennung	Amts-/Funktionsbezeichnung		von Besoldungs-/Entgeltgruppe	nach Besoldungs-/Entgeltgruppe	Zugang	Abgang	
1	2		3	4	5	6	7	8
Zusammenfassung						0,00000	8,00000	
Stellenabgang in : Stellenabgang: 8,00000 (0,00000 Zugänge - 8,00000 Abgänge = 8,00000 Stellen)								
661300003: 66 13 - Verkehrsausrüstung								
672	661300001	Sachgebietsleiter/in	1,00000		12	1,00000		
673	661300002	Sachbearbeiter/in	1,00000		10	1,00000		
674	661300003	Sachbearbeiter/in	1,00000		10	1,00000		
675	661300004	Sachbearbeiter/in	1,00000		11	1,00000		
676	661300005	Sachbearbeiter/in	1,00000		11	1,00000		
677	661300006	Sachbearbeiter/in	1,00000		11	1,00000		
678	661300008	Projektmanager/in	1,00000		10	1,00000		
679	661300009	Sachbearbeiter/in	1,00000		10	1,00000		
680	661300010	Sachbearbeiter/in	1,00000		10	1,00000		
Zusammenfassung						9,00000	0,00000	
Stellenzugang in 66 13 - Verkehrsausrüstung: Stellenzugang: 9,00000 (9,00000 Zugänge - 0,00000 Abgänge = 9,00000 Stellen)								
662000002:								
681	662000001	Abteilungsleiter/in	0,00000	14			1,00000	
682	662000002	Assistenzkraft	0,00000	05			0,84400	
Zusammenfassung						0,00000	1,84400	
Stellenabgang in : Stellenabgang: 1,84400 (0,00000 Zugänge - 1,84400 Abgänge = 1,84400 Stellen)								
662000003: 66 20 - Abt. Verkehrsanlagenbau und -unterhaltung, Straßenverwaltung und Genehmigung								
683	662000001	Abteilungsleiter/in	1,00000		14	1,00000		
684	662000002	Assistenzkraft	0,84400		05	0,84400		
Zusammenfassung						1,84400	0,00000	
Stellenzugang in 66 20 - Abt. Verkehrsanlagenbau und -unterhaltung, Straßenverwaltung und Genehmigung: Stellenzugang: 1,84400 (1,84400 Zugänge - 0,00000 Abgänge = 1,84400 Stellen)								
662100002:								
685	662100007	SB Verkehrsanlagenverwaltung	0,00000	A9mD			1,00000	
686	662100008	SB Anträge/Genehmigungen	0,00000	A10			1,00000	
687	662100001	Sachgebietsleiter/in	0,00000	11			1,00000	
688	662100002	SB Anträge/Genehmigungen	0,00000	09a			1,00000	
689	662100003	Sachbearbeiter/in	0,00000	09a			1,00000	208

Laufende Nr.	Teilhaushalt		Anzahl im Stellenplan 2022	Höherstufung, Herabstufung und Umwandlung		Stellenanteil		Bemerkungen
	Stellenkennung	Amts-/Funktionsbezeichnung		von Besoldungs-/Entgeltgruppe	nach Besoldungs-/Entgeltgruppe	Zugang	Abgang	
1	2		3	4	5	6	7	8
690	662100004	Sachbearbeiter/in	0,00000	07			1,00000	
691	662100005	SB Verkehrsanlagenverwaltung	0,00000	10			1,00000	
692	662100006	SB Verkehrsanlagenverwaltung	0,00000	09b			1,00000	
693	662100009	Sachbearbeiter/in	0,00000	09a			1,00000	
694	662100010	Sachbearbeiter/in	0,00000	09a			1,00000	
695	662100012	Sachbearbeiter/in	0,00000	09c			1,00000	
Zusammenfassung						0,00000	11,00000	
Stellenabgang in : Stellenabgang: 11,00000 (0,00000 Zugänge - 11,00000 Abgänge = 11,00000 Stellen)								
662100003: 66 21 - SG Straßenverwaltung, Genehmigungen								
696	662100007	SB Verkehrsanlagenverwaltung	1,00000		A9mD		1,00000	
697	662100008	SB Anträge/Genehmigungen	1,00000		A10		1,00000	
698	662100001	Sachgebietsleiter/in	1,00000		11		1,00000	
699	662100002	SB Anträge/Genehmigungen	1,00000		09a		1,00000	
700	662100003	Sachbearbeiter/in	1,00000		09a		1,00000	
701	662100004	Sachbearbeiter/in	1,00000		07		1,00000	
702	662100005	SB Verkehrsanlagenverwaltung	1,00000		10		1,00000	
703	662100006	SB Verkehrsanlagenverwaltung	1,00000		09b		1,00000	
704	662100009	Sachbearbeiter/in	1,00000		09a		1,00000	
705	662100010	Sachbearbeiter/in	1,00000		09a		1,00000	
706	662100012	Sachbearbeiter/in	1,00000		09c		1,00000	
Zusammenfassung						11,00000	0,00000	
Stellenzugang in 66 21 - SG Straßenverwaltung, Genehmigungen: Stellenzugang: 11,00000 (11,00000 Zugänge - 0,00000 Abgänge = 11,00000 Stellen)								
662200002:								
707	662200001	Sachgebietsleiter/in	0,00000	12			1,00000	
708	662200002	Sachbearbeiter/in	0,00000	11			1,00000	
709	662200003	Sachbearbeiter/in	0,00000	11			1,00000	
710	662200004	SB Konstruktiver Ingenieurbau	0,00000	11			1,00000	
711	662200006	Straßenkontrolleur/in	0,00000	06			1,00000	
712	662200007	Straßenkontrolleur/in	0,00000	06			1,00000	
713	662200008	Straßenkontrolleur/in	0,00000	06			1,00000	

Laufende Nr.	Teilhaushalt		Anzahl im Stellenplan 2022	Höherstufung, Herabstufung und Umwandlung		Stellenanteil		Bemerkungen
	Stellenkennung	Amts-/Funktionsbezeichnung		von Besoldungs-/Entgeltgruppe	nach Besoldungs-/Entgeltgruppe	Zugang	Abgang	
1	2		3	4	5	6	7	8
714	662200009	Straßenkontrolleur/in	0,00000	06			1,00000	
715	662200010	Straßenkontrolleur/in	0,00000	06			1,00000	
716	662200011	SB Konstruktiver Ingenieurbau	0,00000	11			1,00000	
717	662200012	Sachbearbeiter/in	0,00000	11			1,00000	
718	662200013	SB Konstruktiver Ingenieurbau	0,00000	11			1,00000	
719	662200014	SB Konstruktiver Ingenieurbau	0,00000	11			1,00000	
720	662200015	Projektleiter/in/Technische/r Sachbearbeiter/	0,00000	11			1,00000	
721	662200016	Sachbearbeiter/in	0,00000	11			1,00000	
722	6622000902	Sachbearbeiter/in	0,00000	11			0,50000	
Zusammenfassung						0,00000	15,50000	
Stellenabgang in : Stellenabgang: 15,50000 (0,00000 Zugänge - 15,50000 Abgänge = 15,50000 Stellen)								
662200003: 66 22 - SG Verkehrsanlagenbau, Straßenaufsicht								
723	662200001	Sachgebietsleiter/in	1,00000		12	1,00000		
724	662200002	Sachbearbeiter/in	1,00000		11	1,00000		
725	662200003	Sachbearbeiter/in	1,00000		11	1,00000		
726	662200004	SB Konstruktiver Ingenieurbau	1,00000		12	1,00000		
727	662200005	SB Konstruktiver Ingenieurbau	1,00000		12	1,00000		
728	662200006	Straßenkontrolleur/in	1,00000		06	1,00000		
729	662200007	Straßenkontrolleur/in	1,00000		06	1,00000		
730	662200008	Straßenkontrolleur/in	1,00000		06	1,00000		
731	662200009	Straßenkontrolleur/in	1,00000		06	1,00000		
732	662200010	Straßenkontrolleur/in	1,00000		06	1,00000		
733	662200011	SB Konstruktiver Ingenieurbau	1,00000		12	1,00000		
734	662200012	Sachbearbeiter/in	1,00000		11	1,00000		
735	662200013	SB Konstruktiver Ingenieurbau	1,00000		12	1,00000		
736	662200014	SB Konstruktiver Ingenieurbau	1,00000		12	1,00000		
737	662200015	Projektleiter/in/Technische/r Sachbearbeiter/	1,00000		11	1,00000		
738	662200016	Sachbearbeiter/in	1,00000		11	1,00000		

Laufende Nr.	Teilhaushalt		Anzahl im Stellenplan 2022	Höherstufung, Herabstufung und Umwandlung		Stellenanteil		Bemerkungen
	Stellenkennung	Amts-/Funktionsbezeichnung		von Besoldungs-/Entgeltgruppe	nach Besoldungs-/Entgeltgruppe	Zugang	Abgang	
1	2		3	4	5	6	7	8
739	6622000902	Sachbearbeiter/in	0,50000		11	0,50000		
Zusammenfassung						16,50000	0,00000	
Stellenzugang in 66 22 - SG Verkehrsanlagenbau, Straßenaufsicht: Stellenzugang: 16,50000 (16,50000 Zugänge - 0,00000 Abgänge = 16,50000 Stellen)								
6631000001: 66 31 - Sachgebiet Haushalt, Verwaltung								
740	6631000003	SB Haushalt	0,88600	09a	09a		0,11400	
741	6631000008	SB Haushalt	1,00000		09a	1,00000		
Zusammenfassung						1,00000	0,11400	
Stellenzugang in 66 31 - Sachgebiet Haushalt, Verwaltung: Stellenzugang: 0,88600 (1,00000 Zugänge - 0,11400 Abgänge = 0,88600 Stellen)								
6632000001: 66 32 - Sachgebiet Anlagenbewirtschaftung								
742	6632000001	Sachgebietsleiter/in	0,88610	11	11		0,11390	
743	6632000002	Sachbearbeiter/in	0,00000	09b			1,00000	
744	6632000006	Sachbearbeiter/in	0,75000	09a	09a		0,25000	
745	6632000007	Sachbearbeiter/in	0,75000	09a	09a		0,25000	
Zusammenfassung						0,00000	1,61390	
Stellenabgang in 66 32 - Sachgebiet Anlagenbewirtschaftung: Stellenabgang: 1,61390 (0,00000 Zugänge - 1,61390 Abgänge = 1,61390 Stellen)								
6711000003: 67 11 - SG Landschaftsplanung, Kleingartenwesen								
746	6711000006	Sachbearbeiter/in	1,00000	10	10	0,12500		
747	6711000007	Sachbearbeiter/in	0,00000	06			0,87500	
Zusammenfassung						0,12500	0,87500	
Stellenabgang in 67 11 - SG Landschaftsplanung, Kleingartenwesen: Stellenabgang: 0,75000 (0,12500 Zugänge - 0,87500 Abgänge = 0,75000 Stellen)								
6712000002: 67 12 - SG Freiraumplanung/Bau								
748	6712000002	Sachbearbeiter/in	1,00000	10	10	0,25000		
Zusammenfassung						0,25000	0,00000	
Stellenzugang in 67 12 - SG Freiraumplanung/Bau: Stellenzugang: 0,25000 (0,25000 Zugänge - 0,00000 Abgänge = 0,25000 Stellen)								
6721000002: 67 21 - SG Haushalt, Personal								
749	6721000006	Sachbearbeiter/in	0,88600	09a	09a	0,01100		
Zusammenfassung						0,01100	0,00000	
Stellenzugang in 67 21 - SG Haushalt, Personal: Stellenzugang: 0,01100 (0,01100 Zugänge - 0,00000 Abgänge = 0,01100 Stellen)								
6722000002: 67 22 - SG Grünflächenmanagement, Vergabe								

Laufende Nr.	Teilhaushalt		Anzahl im Stellenplan 2022	Höherstufung, Herabstufung und Umwandlung		Stellenanteil		Bemerkungen
	Stellenkennung	Amts-/Funktionsbezeichnung		von Besoldungs-/Entgeltgruppe	nach Besoldungs-/Entgeltgruppe	Zugang	Abgang	
1	2		3	4	5	6	7	8
750	6722000010	Sachbearbeiter/in	0,88600	09c	09c	0,01100		
751	6722000032	Sachbearbeiter/in	1,00000	08	08	0,15000		
752	6722000911	Sachbearbeiter/in	0,50000		09c	0,50000		
Zusammenfassung						0,66100	0,00000	
Stellenzugang in 67 22 - SG Grünflächenmanagement, Vergabe: Stellenzugang: 0,66100 (0,66100 Zugänge - 0,00000 Abgänge = 0,66100 Stellen)								
6800000001: 68 - Amt für Mobilität								
753	6800000001	Amtsleiter/in	1,00000	15	A15			
754	6800000004	Sachbearbeiter/in	0,97790		09a	0,97790		
Zusammenfassung						0,97790	0,00000	
Stellenzugang in 68 - Amt für Mobilität: Stellenzugang: 0,97790 (0,97790 Zugänge - 0,00000 Abgänge = 0,97790 Stellen)								
6810000001: 68 10 - Fachbereich Verkehrsbehördliche Aufgaben								
755	6810000003	Sachbearbeiter/in	1,00000	A8	A9mD			
756	6810000007	Sachbearbeiter/in	0,00000	09c			1,00000	
757	6810000012	Sachbearbeiter/in	0,87500	09c	09c		0,12500	
758	6810000015	Sachbearbeiter/in	1,00000		09c	1,00000		
759	6810000016	Sachbearbeiter/in	1,00000		09a	1,00000		
760	6810000018	Sachbearbeiter/in	1,00000		09a	1,00000		
761	6810000020	Sachbearbeiter/in	1,00000		09c	1,00000		
Zusammenfassung						4,00000	1,12500	
Stellenzugang in 68 10 - Fachbereich Verkehrsbehördliche Aufgaben: Stellenzugang: 2,87500 (4,00000 Zugänge - 1,12500 Abgänge = 2,87500 Stellen)								
6820000001: 68 20 - Fachbereich Verkehrsplanung								
762	6820000005	Sachbearbeiter/in	0,87500	11	11		0,12500	
763	6820000012	SB Parkraummanagement	1,00000		11	1,00000		
Zusammenfassung						1,00000	0,12500	
Stellenzugang in 68 20 - Fachbereich Verkehrsplanung: Stellenzugang: 0,87500 (1,00000 Zugänge - 0,12500 Abgänge = 0,87500 Stellen)								
6830000001: 68 30 - Fachbereich Mobilität								
764	6830000005	Projektkoordinator/in	0,00000	11			1,00000	
765	6830000005	SB Betriebliches Mobilitätsmanagement	1,00000		09c	1,00000		
766	6830000006	Projektkoordinator/in	0,00000	11			1,00000	

Laufende Nr.	Teilhaushalt		Anzahl im Stellenplan 2022	Höherstufung, Herabstufung und Umwandlung		Stellenanteil		Bemerkungen
	Stellenkennung	Amts-/Funktionsbezeichnung		von Besoldungs-/Entgeltgruppe	nach Besoldungs-/Entgeltgruppe	Zugang	Abgang	
1	2		3	4	5	6	7	8
Zusammenfassung						1,00000	2,00000	
Stellenabgang in 68 30 - Fachbereich Mobilität: Stellenabgang: 1,00000 (1,00000 Zugänge - 2,00000 Abgänge = 1,00000 Stellen)								
7301000002: 73 01 - SG Verwaltung, Haushalt								
767	7301000003	Sachbearbeiter/in	0,88500	09a	09a		0,11500	
768	7301000005	Sachbearbeiter/in	0,76000	09a	09a		0,24000	
Zusammenfassung						0,00000	0,35500	
Stellenabgang in 73 01 - SG Verwaltung, Haushalt: Stellenabgang: 0,35500 (0,00000 Zugänge - 0,35500 Abgänge = 0,35500 Stellen)								
7310000002: 73 10 - Abt. Abfallwirtschaft								
769	7310000002	Sachbearbeiter/in	1,00000		09a	1,00000		
770	7310000003	Sachbearbeiter/in	1,00000	09b	10			
771	7310000903	Sachbearbeiter/in	0,50000		09b	0,50000		
Zusammenfassung						1,50000	0,00000	
Stellenzugang in 73 10 - Abt. Abfallwirtschaft: Stellenzugang: 1,50000 (1,50000 Zugänge - 0,00000 Abgänge = 1,50000 Stellen)								
7320000002: 73 20 - Abt. Wasser und Boden								
772	7320000005	Sachbearbeiter/in	0,87500	A11	A11		0,12500	
773	7320000006	Sachbearbeiter/in	1,00000	09c	10			
Zusammenfassung						0,00000	0,12500	
Stellenabgang in 73 20 - Abt. Wasser und Boden: Stellenabgang: 0,12500 (0,00000 Zugänge - 0,12500 Abgänge = 0,12500 Stellen)								
7330000002: 73 30 - Abt. Immissions- und Klimaschutz/ Umweltplanung								
774	7330000005	Sachbearbeiter/in	0,90000	11	11		0,10000	
775	7330000006	Sachbearbeiter/in	1,00000	08	11			
776	7330000007	Sachbearbeiter/in	0,87500	11	11		0,12500	
777	7330000012	Sachbearbeiter/in	0,91000	12	12		0,09000	
778	7330000015	Projektstelle Klimawandelanpassungsmanager/ in	0,50000	10	11			
779	7330000018	SB Energiemanagement	0,75000		11	0,75000		
780	7330000019	SB Klimaschutz	1,00000		11	1,00000		
781	7330000020	SGL Zukunftsaufgaben, Klimaschutz und Energie	1,00000		12	1,00000		

Mandant	001	Hanse- und Universitätsstadt Rostock	Veränderungsliste zum Stellenplan 2022	Zeitraum	01.01.2022	
Abrechnungskreis				Seite	- 45 -	
				Stand	17.05.2022 15:29:04	P&I LOGA
				gedruckt	17.05.2022 15:29:05	P&I LOGA Rel.22.2/1.382 /X1.6 / P1.157

Laufende Nr.	Teilhaushalt		Anzahl im Stellenplan 2022	Höherstufung, Herabstufung und Umwandlung		Stellenanteil		Bemerkungen
	Stellenkennung	Amts-/Funktionsbezeichnung		von Besoldungs-/ Entgeltgruppe	nach Besoldungs-/ Entgeltgruppe	Zugang	Abgang	
1	2		3	4	5	6	7	8
Zusammenfassung						2,75000	0,31500	
Stellenzugang in 73 30 - Abt. Immissions- und Klimaschutz/ Umweltplanung: Stellenzugang: 2,43500 (2,75000 Zugänge - 0,31500 Abgänge = 2,43500 Stellen)								
830000001: 83 - Hafen- und Seemannsamt								
782	830000003	Hafenvogt	1,00000	05	09a			
783	830000004	Juristische/r Sachbearbeiter/in	1,00000		11	1,00000		
784	830000005	Hafenvogt	1,00000		05	1,00000		
Zusammenfassung						2,00000	0,00000	
Stellenzugang in 83 - Hafen- und Seemannsamt: Stellenzugang: 2,00000 (2,00000 Zugänge - 0,00000 Abgänge = 2,00000 Stellen)								
830100001:								
785	830100002	Sachbearbeiter/in	0,00000	09b			1,00000	
786	830100003	SB Haushalt	0,00000	08			1,00000	
787	830100005	Sachbearbeiter/in	0,00000	09a			1,00000	
788	830100006	Sachbearbeiter/in	0,00000	09a			1,00000	
Zusammenfassung						0,00000	4,00000	
Stellenabgang in : Stellenabgang: 4,00000 (0,00000 Zugänge - 4,00000 Abgänge = 4,00000 Stellen)								
830100002: 83 01 - Fischereiangelegenheiten, Haushalt								
789	830100002	Sachbearbeiter/in	1,00000		09b	1,00000		
790	830100003	SB Haushalt	1,00000		09a	1,00000		
Zusammenfassung						2,00000	0,00000	
Stellenzugang in 83 01 - Fischereiangelegenheiten, Haushalt: Stellenzugang: 2,00000 (2,00000 Zugänge - 0,00000 Abgänge = 2,00000 Stellen)								
830200002:								
791	830200001	Leiter/in	0,00000	A11			1,00000	
792	830200002	Nautiker/in vom Dienst	0,00000	09c			1,00000	
793	830200003	Nautiker/in vom Dienst/IT- Betreuer/in	0,00000	10			1,00000	
794	830200004	Nautiker/in vom Dienst	0,00000	09c			1,00000	
795	830200005	Nautiker/in vom Dienst	0,00000	09c			1,00000	
796	830200006	Nautiker/in vom Dienst	0,00000	09c			1,00000	
797	830200007	Nautiker/in vom Dienst	0,00000	09c			1,00000	

Laufende Nr.	Teilhaushalt		Anzahl im Stellenplan 2022	Höherstufung, Herabstufung und Umwandlung		Stellenanteil		Bemerkungen
	Stellenkennung	Amts-/Funktionsbezeichnung		von Besoldungs-/Entgeltgruppe	nach Besoldungs-/Entgeltgruppe	Zugang	Abgang	
1	2		3	4	5	6	7	8
Zusammenfassung						0,00000	7,00000	
Stellenabgang in : Stellenabgang: 7,00000 (0,00000 Zugänge - 7,00000 Abgänge = 7,00000 Stellen)								
8303000001:								
798	8303000002	Nautiker/in vom Dienst	0,00000	09c			1,00000	
799	8303000003	Nautiker/in vom Dienst	0,00000	09c			1,00000	
800	8303000004	Hafenmeister/in	0,00000	09a			1,00000	
801	8303000005	Hafenmeister/in	0,00000	09a			1,00000	
802	8303000006	Hafenmeister/in	0,00000	09a			1,00000	
803	8303000007	Hafenmeister/in	0,00000	09a			1,00000	
Zusammenfassung						0,00000	6,00000	
Stellenabgang in : Stellenabgang: 6,00000 (0,00000 Zugänge - 6,00000 Abgänge = 6,00000 Stellen)								
8310000001:								
804	8310000001	Abteilungsleiter/in	0,00000	13			1,00000	
805	8310000002	Assistenzkraft	0,00000	05			1,00000	
806	8310000003	Koordinator/in	0,00000	11			1,00000	
807	8310000004	Sachbearbeiter/in	0,00000	11			1,00000	
808	8310000005	Sachbearbeiter/in	0,00000	10			1,00000	
809	8310000006	Sachbearbeiter/in	0,00000	09b			1,00000	
810	8310000007	Sachbearbeiter/in	0,00000	09a			1,00000	
811	8310000008	Sachbearbeiter/in	0,00000	11			1,00000	
812	8310000009	Hafenarbeiter/in	0,00000	05			1,00000	
813	8310000010	Sachbearbeiter/in	0,00000	09a			1,00000	
814	8310000011	Sachbearbeiter/in	0,00000	11			1,00000	
815	8310000012	Sachbearbeiter/in	0,00000	11			1,00000	
816	8310000013	Sachbearbeiter/in	0,00000	11			1,00000	
817	8310000014	Sachbearbeiter/in	0,00000	11			1,00000	
818	8310000015	SB Haushalt	0,00000	09a			1,00000	
Zusammenfassung						0,00000	15,00000	
Stellenabgang in : Stellenabgang: 15,00000 (0,00000 Zugänge - 15,00000 Abgänge = 15,00000 Stellen)								

Laufende Nr.	Teilhaushalt		Anzahl im Stellenplan 2022	Höherstufung, Herabstufung und Umwandlung		Stellenanteil		Bemerkungen
	Stellenkennung	Amts-/Funktionsbezeichnung		von Besoldungs-/Entgeltgruppe	nach Besoldungs-/Entgeltgruppe	Zugang	Abgang	
1	2		3	4	5	6	7	8
831000002: 83 10 - Abt. Hafenbau und -bewirtschaftung								
819	831000001	Abteilungsleiter/in	1,00000		13	1,00000		
820	831000002	Assistenzkraft	1,00000		05	1,00000		
821	831000003	Sachbearbeiter/in	1,00000		09a	1,00000		
822	831000004	SB Haushalt	1,00000		09a	1,00000		
Zusammenfassung						4,00000	0,00000	
Stellenzugang in 83 10 - Abt. Hafenbau und -bewirtschaftung: Stellenzugang: 4,00000 (4,00000 Zugänge - 0,00000 Abgänge = 4,00000 Stellen)								
831100001: 83 11 - Hafenbau								
823	831100002	Koordinator/in	1,00000		11	1,00000		
824	831100003	Sachbearbeiter/in	1,00000		11	1,00000		
825	831100004	Sachbearbeiter/in	1,00000		11	1,00000		
826	831100005	Sachbearbeiter/in	1,00000		11	1,00000		
827	831100006	Sachbearbeiter/in	1,00000		11	1,00000		
828	831100007	Sachbearbeiter/in	1,00000		11	1,00000		
829	831100008	Sachbearbeiter/in	1,00000		11	1,00000		
Zusammenfassung						7,00000	0,00000	
Stellenzugang in 83 11 - Hafenbau: Stellenzugang: 7,00000 (7,00000 Zugänge - 0,00000 Abgänge = 7,00000 Stellen)								
831200001: 83 12 - Hafenbewirtschaftung								
830	831200002	Sachbearbeiter/in	1,00000		10	1,00000		
831	831200003	Sachbearbeiter/in	1,00000		09b	1,00000		
832	831200004	Sachbearbeiter/in	1,00000		09a	1,00000		
833	831200005	Hafenarbeiter/in	1,00000		06	1,00000		
Zusammenfassung						4,00000	0,00000	
Stellenzugang in 83 12 - Hafenbewirtschaftung: Stellenzugang: 4,00000 (4,00000 Zugänge - 0,00000 Abgänge = 4,00000 Stellen)								
832000001: 83 20 - Hafenbehörde								
834	832000001	Abteilungsleiter/in	1,00000		A12	1,00000		
Zusammenfassung						1,00000	0,00000	
Stellenzugang in 83 20 - Hafenbehörde: Stellenzugang: 1,00000 (1,00000 Zugänge - 0,00000 Abgänge = 1,00000 Stellen)								
832100001: 83 21 - Schiffsmelde- und Verkehrsleitstelle								

Mandant	001	Hanse- und Universitätsstadt Rostock	Veränderungsliste zum Stellenplan 2022	Zeitraum	01.01.2022	
Abrechnungskreis				Seite	- 48 -	
				Stand	17.05.2022 15:29:04	P&I LOGA
				gedruckt	17.05.2022 15:29:05	P&I LOGA Rel.22.2/1.382 /X1.6 / P1.157

Laufende Nr.	Teilhaushalt		Anzahl im Stellenplan 2022	Höherstufung, Herabstufung und Umwandlung		Stellenanteil		Bemerkungen
	Stellenkennung	Amts-/Funktionsbezeichnung		von Besoldungs-/Entgeltgruppe	nach Besoldungs-/Entgeltgruppe	Zugang	Abgang	
1	2		3	4	5	6	7	8
835	8321000002	Nautiker/in vom Dienst	1,00000		09c	1,00000		
836	8321000003	Nautiker/in vom Dienst	1,00000		09c	1,00000		
837	8321000004	Nautiker/in vom Dienst	1,00000		09c	1,00000		
838	8321000005	Nautiker/in vom Dienst	1,00000		09c	1,00000		
839	8321000006	Nautiker/in vom Dienst	1,00000		09c	1,00000		
Zusammenfassung						5,00000	0,00000	
Stellenzugang in 83 21 - Schiffsmelde- und Verkehrsleitstelle: Stellenzugang: 5,00000 (5,00000 Zugänge - 0,00000 Abgänge = 5,00000 Stellen)								
8322000001: 83 22 - Hafenermeister								
840	8322000002	Hafenermeister/in	1,00000		09a	1,00000		
841	8322000003	Hafenermeister/in	1,00000		09a	1,00000		
842	8322000004	Hafenermeister/in	1,00000		09a	1,00000		
843	8322000005	Hafenermeister/in	1,00000		09a	1,00000		
Zusammenfassung						4,00000	0,00000	
Stellenzugang in 83 22 - Hafenermeister: Stellenzugang: 4,00000 (4,00000 Zugänge - 0,00000 Abgänge = 4,00000 Stellen)								
8323000001: 83 23 - Hafen- und Schifffahrtswesen								
844	8323000002	Sachbearbeiter/in Nautik	1,00000		10	1,00000		
845	8323000003	Sachbearbeiter/in Nautik	1,00000		09c	1,00000		
846	8323000004	Sachbearbeiter/in Nautik	1,00000		09c	1,00000		
847	8323000005	Sachbearbeiter/in	1,00000		09a	1,00000		
848	8323000006	Sachbearbeiter/in	1,00000		09a	1,00000		
Zusammenfassung						5,00000	0,00000	
Stellenzugang in 83 23 - Hafen- und Schifffahrtswesen: Stellenzugang: 5,00000 (5,00000 Zugänge - 0,00000 Abgänge = 5,00000 Stellen)								
Einrichtungen								
3700000001: 37 - Brandschutz- und Rettungsamt								
849	3700000005	Ärztlicher Leiter/in Rettungsdienst	0,00000	15			1,00000	
Zusammenfassung						0,00000	1,00000	
Stellenabgang in 37 - Brandschutz- und Rettungsamt: Stellenabgang: 1,00000 (0,00000 Zugänge - 1,00000 Abgänge = 1,00000 Stellen)								
3700200001: 37 00 200 - Stabsstelle Personalentwicklung, Kommunikation, Rettungsdienst								

Laufende Nr.	Teilhaushalt		Anzahl im Stellenplan 2022	Höherstufung, Herabstufung und Umwandlung		Stellenanteil		Bemerkungen
	Stellenkennung	Amts-/Funktionsbezeichnung		von Besoldungs-/Entgeltgruppe	nach Besoldungs-/Entgeltgruppe	Zugang	Abgang	
1	2		3	4	5	6	7	8
850	3700200006	SB Qualitätssicherung RD	0,00000	A10			1,00000	
851	3700200002	Hauptsachbearbeiter/in	1,00000	09c	10			
852	3700200006	SB Qualitätssicherung RD	1,00000		09c	1,00000		
Zusammenfassung						1,00000	1,00000	
Kein Stellenzugang oder Stellenabgang in 37 00 200 - Stabsstelle Personalentwicklung, Kommunikation, Rettungsdienst: Stellen: 0,00000 (1,00000 Zugänge - 1,00000 Abgänge = 0,00000 Stellen)								
371000001: 37 10 - Abt. Einsatz								
853	3710000017	Sachbearbeiter/in	1,00000		A11	1,00000		
854	3710000018	Sachbearbeiter/in	1,00000		A10	1,00000		
855	3710000022	Hauptbrandmeister/in	1,00000		A9mD	1,00000		
856	3710000023	Brandamtmann	1,00000		A11	1,00000		
Zusammenfassung						4,00000	0,00000	
Stellenzugang in 37 10 - Abt. Einsatz: Stellenzugang: 4,00000 (4,00000 Zugänge - 0,00000 Abgänge = 4,00000 Stellen)								
371100001: 37 11 - Wachbezirk I								
857	3711000088	Brandoberinspektor/in	1,00000		A10	1,00000		
858	3711000104	Einheitsführer/in mZ	1,00000		A9Z	1,00000		
859	3711000105	Einheitsführer/in mZ	1,00000		A9Z	1,00000		
860	3711000106	Einheitsführer/in mZ	1,00000		A9Z	1,00000		
861	3711000107	Einheitsführer/in mZ	1,00000		A9Z	1,00000		
862	3711000108	Einheitsführer/in	1,00000		A9mD	1,00000		
863	3711000109	Einheitsführer/in	1,00000		A9mD	1,00000		
864	3711000110	Einheitsführer/in	1,00000		A9mD	1,00000		
865	3711000111	Einheitsführer/in	1,00000		A9mD	1,00000		
866	3711000112	Einheitsführer/in	1,00000		A9mD	1,00000		
867	3711000113	Einheitsführer/in	1,00000		A9mD	1,00000		
868	3711000114	Einheitsführer/in	1,00000		A9mD	1,00000		
869	3711000115	Einheitsführer/in	1,00000		A9mD	1,00000		
870	3711000116	Einheitsführer/in	1,00000		A9mD	1,00000		
871	3711000117	Einheitsführer/in	1,00000		A9mD	1,00000		
872	3711000118	Einheitsführer/in	1,00000		A9mD	1,00000		
873	3711000119	Einheitsführer/in	1,00000		A9mD	1,00000		

Laufende Nr.	Teilhaushalt		Anzahl im Stellenplan 2022	Höherstufung, Herabstufung und Umwandlung		Stellenanteil		Bemerkungen
	Stellenkennung	Amts-/Funktionsbezeichnung		von Besoldungs-/Entgeltgruppe	nach Besoldungs-/Entgeltgruppe	Zugang	Abgang	
1	2		3	4	5	6	7	8
874	3711000120	Einheitsführer/in	1,00000		A9mD	1,00000		
875	3711000121	Einheitsführer/in	1,00000		A9mD	1,00000		
876	3711000122	Einheitsführer/in	1,00000		A9mD	1,00000		
877	3711000123	Einheitsführer/in	1,00000		A9mD	1,00000		
Zusammenfassung						21,00000	0,00000	
Stellenzugang in 37 11 - Wachbezirk I: Stellenzugang: 21,00000 (21,00000 Zugänge - 0,00000 Abgänge = 21,00000 Stellen)								
3712000001: 37 12 - Wachbezirk II								
878	3712000051	Einheitsführer/in	1,00000		A9mD	1,00000		
879	3712000052	Einheitsführer/in	1,00000		A9mD	1,00000		
880	3712000053	Einheitsführer/in	1,00000		A9mD	1,00000		
Zusammenfassung						3,00000	0,00000	
Stellenzugang in 37 12 - Wachbezirk II: Stellenzugang: 3,00000 (3,00000 Zugänge - 0,00000 Abgänge = 3,00000 Stellen)								
3713000001: 37 13 - Wachbezirk III								
881	3713000056	Einheitsführer/in	1,00000		A9mD	1,00000		
882	3713000057	Einheitsführer/in	1,00000		A9mD	1,00000		
883	3713000058	Einheitsführer/in	1,00000		A9mD	1,00000		
884	3713000099	Einsatzkraft	0,00000	A7			1,00000	
Zusammenfassung						3,00000	1,00000	
Stellenzugang in 37 13 - Wachbezirk III: Stellenzugang: 2,00000 (3,00000 Zugänge - 1,00000 Abgänge = 2,00000 Stellen)								
3714000001:								
885	3714000001	Einheitsführer/in mZ	0,00000	A9Z			1,00000	
886	3714000002	Einheitsführer/in mZ	0,00000	A9Z			1,00000	
887	3714000003	Einheitsführer/in mZ	0,00000	A9Z			1,00000	
888	3714000004	Einheitsführer/in mZ	0,00000	A9Z			1,00000	
889	3714000006	Einheitsführer/in	0,00000	A9mD			1,00000	
890	3714000007	Einheitsführer/in	0,00000	A9mD			1,00000	
891	3714000008	Einheitsführer/in	0,00000	A9mD			1,00000	
892	3714000009	Einheitsführer/in	0,00000	A9mD			1,00000	
893	3714000010	Einheitsführer/in	0,00000	A9mD			1,00000	
894	3714000011	Einheitsführer/in	0,00000	A9mD			1,00000	

Laufende Nr.	Teilhaushalt		Anzahl im Stellenplan 2022	Höherstufung, Herabstufung und Umwandlung		Stellenanteil		Bemerkungen
	Stellenkennung	Amts-/Funktionsbezeichnung		von Besoldungs-/Entgeltgruppe	nach Besoldungs-/Entgeltgruppe	Zugang	Abgang	
1	2		3	4	5	6	7	8
895	3714000012	Einheitsführer/in	0,00000	A9mD			1,00000	
896	3714000013	Einheitsführer/in	0,00000	A9mD			1,00000	
897	3714000014	Einheitsführer/in	0,00000	A9mD			1,00000	
898	3714000015	Einheitsführer/in	0,00000	A9mD			1,00000	
899	3714000016	Einheitsführer/in	0,00000	A9mD			1,00000	
900	3714000017	Einheitsführer/in	0,00000	A9mD			1,00000	
901	3714000018	Einheitsführer/in	0,00000	A9mD			1,00000	
902	3714000019	Einheitsführer/in	0,00000	A9mD			1,00000	
903	3714000020	Einheitsführer/in	0,00000	A9mD			1,00000	
904	3714000021	Einheitsführer/in	0,00000	A9mD			1,00000	
905	3714000022	Einheitsführer/in	0,00000	A9mD			1,00000	
906	3714000023	Einheitsführer/in	0,00000	A9mD			1,00000	
907	3714000024	Einheitsführer/in	0,00000	A9mD			1,00000	
908	3714000025	Einheitsführer/in	0,00000	A9mD			1,00000	
909	3714000026	Einheitsführer/in	0,00000	A9mD			1,00000	
910	3714000027	Einheitsführer/in	0,00000	A9mD			1,00000	
Zusammenfassung						0,00000	26,00000	
Stellenabgang in : Stellenabgang: 26,00000 (0,00000 Zugänge - 26,00000 Abgänge = 26,00000 Stellen)								
3720000001: 37 20 - Abt. Einsatzvorbereitung								
911	3720000003	Projektmanager/in	1,00000		A10	1,00000		
912	3720000002	Projektmanager/in	1,00000		09c	1,00000		
Zusammenfassung						2,00000	0,00000	
Stellenzugang in 37 20 - Abt. Einsatzvorbereitung: Stellenzugang: 2,00000 (2,00000 Zugänge - 0,00000 Abgänge = 2,00000 Stellen)								
3743000001: 37 43 - SG IuK								
913	3743000001	Sachgebietsleiter/in	1,00000	11	12			
Zusammenfassung						0,00000	0,00000	
Kein Stellenzugang oder Stellenabgang in 37 43 - SG IuK: Stellen: 0,00000 (0,00000 Zugänge - 0,00000 Abgänge = 0,00000 Stellen)								
3761000001: 37 61 - SG Finanzen								
914	3761000005	Sachbearbeiter/in	0,00000	07			1,00000	

Laufende Nr.	Teilhaushalt		Anzahl im Stellenplan 2022	Höherstufung, Herabstufung und Umwandlung		Stellenanteil		Bemerkungen
	Stellenkennung	Amts-/Funktionsbezeichnung		von Besoldungs-/Entgeltgruppe	nach Besoldungs-/Entgeltgruppe	Zugang	Abgang	
1	2		3	4	5	6	7	8
Zusammenfassung						0,00000	1,00000	
Stellenabgang in 37 61 - SG Finanzen: Stellenabgang: 1,00000 (0,00000 Zugänge - 1,00000 Abgänge = 1,00000 Stellen)								
404000002: 40 40 - Abt. Servicedienste								
915	404000001	Abteilungsleiter/in	1,00000		12	1,00000		
916	404000003	Sachbearbeiter/in	1,00000		09a	1,00000		
917	404000004	Sachbearbeiter/in	1,00000		09a	1,00000		
918	404000005	Kraftfahrer/in	1,00000		05	1,00000		
919	404000006	Kraftfahrer/in/Schulhausmeister/in	1,00000		05	1,00000		
Zusammenfassung						5,00000	0,00000	
Stellenzugang in 40 40 - Abt. Servicedienste: Stellenzugang: 5,00000 (5,00000 Zugänge - 0,00000 Abgänge = 5,00000 Stellen)								
404100002: 40 41 - SG Servicedienste Nordwest								
920	404100001	Sachgebietsleiter/in	1,00000		11	1,00000		
921	404100002	Sachbearbeiter/in	1,00000		09a	1,00000		
922	404100003	Hallenwart/Teamkoordinator/in	1,00000		05	1,00000		
Zusammenfassung						3,00000	0,00000	
Stellenzugang in 40 41 - SG Servicedienste Nordwest: Stellenzugang: 3,00000 (3,00000 Zugänge - 0,00000 Abgänge = 3,00000 Stellen)								
404110001: 40 41 100 - Schulhausmeister/in								
923	404110001	Schulhausmeister/in	1,00000		05	1,00000		
924	404110002	Schulhausmeister/in	1,00000		05	1,00000		
925	404110003	Schulhausmeister/in	1,00000		05	1,00000		
926	404110004	Schulhausmeister/in	1,00000		05	1,00000		
927	404110005	Schulhausmeister/in	1,00000		05	1,00000		
928	404110006	Schulhausmeister/in	1,00000		05	1,00000		
929	404110007	Schulhausmeister/in	1,00000		05	1,00000		
930	404110008	Schulhausmeister/in	1,00000		05	1,00000		
931	404110009	Schulhausmeister/in	1,00000		05	1,00000		
932	404110010	Schulhausmeister/in	1,00000		06	1,00000		
933	404110011	Schulhausmeister/in	1,00000		05	1,00000		
934	404110012	Schulhausmeister/in	1,00000		05	1,00000		
935	404110013	Schulhausmeister/in	1,00000		05	1,00000		

Laufende Nr.	Teilhaushalt		Anzahl im Stellenplan 2022	Höherstufung, Herabstufung und Umwandlung		Stellenanteil		Bemerkungen
	Stellenkennung	Amts-/Funktionsbezeichnung		von Besoldungs-/Entgeltgruppe	nach Besoldungs-/Entgeltgruppe	Zugang	Abgang	
1	2		3	4	5	6	7	8
936	4041100014	Schulhausmeister/in	1,00000		05	1,00000		
937	4041100015	Schulhausmeister/in	1,00000		05	1,00000		
938	4041100016	Schulhausmeister/in	1,00000		05	1,00000		
939	4041100017	Schulhausmeister/in	1,00000		05	1,00000		
940	4041100018	Schulhausmeister/in	1,00000		05	1,00000		
941	4041100019	Schulhausmeister/in	1,00000		05	1,00000		
942	4041100020	Schulhausmeister/in	1,00000		06	1,00000		
943	4041100021	Schulhausmeister/in	1,00000		05	1,00000		
944	4041100022	Schulhausmeister/in	1,00000		05	1,00000		
945	4041100915	Schulhausmeister/in	0,50000		05	0,50000		
Zusammenfassung						22,50000	0,00000	
Stellenzugang in 40 41 100 - Schulhausmeister/in: Stellenzugang: 22,50000 (22,50000 Zugänge - 0,00000 Abgänge = 22,50000 Stellen)								
4041200001: 40 41 200 - Hausarbeiter/in								
946	4041200001	Hausarbeiter/in	1,00000		02	1,00000		
947	4041200002	Hausarbeiter/in	1,00000		02	1,00000		
948	4041200003	Hausarbeiter/in	1,00000		02	1,00000		
949	4041200004	Hausarbeiter/in	1,00000		02	1,00000		
950	4041200005	Hausarbeiter/in	1,00000		02	1,00000		
951	4041200006	Hausarbeiter/in	1,00000		02	1,00000		
952	4041200007	Hausarbeiter/in	1,00000		02	1,00000		
953	4041200008	Hausarbeiter/in	1,00000		02	1,00000		
954	4041200009	Hausarbeiter/in	1,00000		02	1,00000		
Zusammenfassung						9,00000	0,00000	
Stellenzugang in 40 41 200 - Hausarbeiter/in: Stellenzugang: 9,00000 (9,00000 Zugänge - 0,00000 Abgänge = 9,00000 Stellen)								
4041300001: 40 41 300 - Hallenwart/in								
955	4041300001	Hallenwart	1,00000		03	1,00000		
956	4041300002	Hallenwart	1,00000		03	1,00000		
957	4041300003	Hallenwart	1,00000		03	1,00000		
958	4041300004	Hallenwart	1,00000		03	1,00000		
959	4041300005	Hallenwart	1,00000		03	1,00000		

Laufende Nr.	Teilhaushalt		Anzahl im Stellenplan 2022	Höherstufung, Herabstufung und Umwandlung		Stellenanteil		Bemerkungen
	Stellenkennung	Amts-/Funktionsbezeichnung		von Besoldungs-/Entgeltgruppe	nach Besoldungs-/Entgeltgruppe	Zugang	Abgang	
1	2		3	4	5	6	7	8
960	4041300006	Hallenwart	1,00000		03	1,00000		
961	4041300007	Hallenwart	1,00000		03	1,00000		
962	4041300008	Hallenwart	1,00000		03	1,00000		
963	4041300009	Hallenwart	1,00000		03	1,00000		
964	4041300010	Hallenwart	1,00000		03	1,00000		
965	4041300011	Hallenwart	1,00000		03	1,00000		
966	4041300013	Hallenwart	1,00000		03	1,00000		
Zusammenfassung						12,00000	0,00000	
Stellenzugang in 40 41 300 - Hallenwart/in: Stellenzugang: 12,00000 (12,00000 Zugänge - 0,00000 Abgänge = 12,00000 Stellen)								
4042000001:								
967	4042000001	Sachgebietsleiter/in	0,00000	09c			1,00000	
968	4042000002	Sachbearbeiter/in	0,00000	07			1,00000	
Zusammenfassung						0,00000	2,00000	
Stellenabgang in : Stellenabgang: 2,00000 (0,00000 Zugänge - 2,00000 Abgänge = 2,00000 Stellen)								
4042000002: 40 42 - SG Servicedienste Nordost								
969	4042000001	Sachgebietsleiter/in	1,00000		11	1,00000		
970	4042000002	Sachbearbeiter/in	1,00000		09a	1,00000		
971	4042000003	Hallenwart/Teamkoordinator/in	1,00000		05	1,00000		
Zusammenfassung						3,00000	0,00000	
Stellenzugang in 40 42 - SG Servicedienste Nordost: Stellenzugang: 3,00000 (3,00000 Zugänge - 0,00000 Abgänge = 3,00000 Stellen)								
4042100001:								
972	4042100001	Hallenwart/Teamkoordinator/in	0,00000	05			1,00000	
973	4042100002	Hallenwart/Teamkoordinator/in	0,00000	05			1,00000	
974	4042100003	Hallenwart	0,00000	03			1,00000	
975	4042100004	Hallenwart	0,00000	03			1,00000	
976	4042100005	Hallenwart	0,00000	03			1,00000	
977	4042100006	Hallenwart	0,00000	03			1,00000	
978	4042100007	Hallenwart	0,00000	03			1,00000	
979	4042100008	Hallenwart	0,00000	03			1,00000	
980	4042100009	Hallenwart	0,00000	03			1,00000	

Laufende Nr.	Teilhaushalt		Anzahl im Stellenplan 2022	Höherstufung, Herabstufung und Umwandlung		Stellenanteil		Bemerkungen
	Stellenkennung	Amts-/Funktionsbezeichnung		von Besoldungs-/Entgeltgruppe	nach Besoldungs-/Entgeltgruppe	Zugang	Abgang	
1	2		3	4	5	6	7	8
981	4042100010	Hallenwart	0,00000	03			1,00000	
982	4042100011	Hallenwart	0,00000	03			1,00000	
983	4042100012	Hallenwart	0,00000	03			1,00000	
984	4042100013	Hallenwart	0,00000	03			1,00000	
985	4042100014	Hallenwart	0,00000	03			1,00000	
986	4042100015	Hallenwart	0,00000	03			1,00000	
987	4042100016	Hallenwart	0,00000	03			1,00000	
988	4042100017	Hallenwart	0,00000	03			1,00000	
989	4042100018	Hallenwart	0,00000	03			1,00000	
990	4042100019	Hallenwart	0,00000	03			1,00000	
991	4042100020	Hallenwart	0,00000	03			1,00000	
992	4042100021	Hallenwart	0,00000	03			1,00000	
993	4042100022	Hallenwart	0,00000	03			1,00000	
994	4042100023	Hallenwart	0,00000	03			1,00000	
995	4042100024	Hallenwart	0,00000	03			1,00000	
996	4042100025	Hallenwart	0,00000	03			1,00000	
997	4042100026	Hallenwart	0,00000	03			1,00000	
998	4042100027	Hallenwart	0,00000	03			1,00000	
999	4042100028	Hallenwart	0,00000	03			1,00000	
1000	4042100029	Hallenwart Sportpark Jägerbäk	0,00000	03			1,00000	
1001	4042100030	Hallenwart	0,00000	03			1,00000	
1002	4042100036	Hallenwart	0,00000	03			1,00000	
Zusammenfassung						0,00000	31,00000	
Stellenabgang in : Stellenabgang: 31,00000 (0,00000 Zugänge - 31,00000 Abgänge = 31,00000 Stellen)								
4042100002: 40 42 100 - Schulhausmeister/in								
1003	4042100001	Schulhausmeister/in	1,00000		05	1,00000		
1004	4042100002	Schulhausmeister/in	1,00000		05	1,00000		
1005	4042100003	Schulhausmeister/in	1,00000		05	1,00000		
1006	4042100004	Schulhausmeister/in	1,00000		05	1,00000		
1007	4042100005	Schulhausmeister/in	1,00000		05	1,00000		

Laufende Nr.	Teilhaushalt		Anzahl im Stellenplan 2022	Höherstufung, Herabstufung und Umwandlung		Stellenanteil		Bemerkungen
	Stellenkennung	Amts-/Funktionsbezeichnung		von Besoldungs-/Entgeltgruppe	nach Besoldungs-/Entgeltgruppe	Zugang	Abgang	
1	2		3	4	5	6	7	8
1008	4042100006	Schulhausmeister/in	1,00000		05	1,00000		
1009	4042100007	Schulhausmeister/in	1,00000		05	1,00000		
1010	4042100008	Schulhausmeister/in	1,00000		05	1,00000		
1011	4042100009	Schulhausmeister/in	1,00000		05	1,00000		
1012	4042100010	Schulhausmeister/in	1,00000		05	1,00000		
1013	4042100011	Schulhausmeister/in	1,00000		06	1,00000		
1014	4042100012	Schulhausmeister/in	1,00000		06	1,00000		
1015	4042100013	Techn. MA	1,00000		06	1,00000		
1016	4042100014	Schulhausmeister/in	1,00000		05	1,00000		
1017	4042100015	Schulhausmeister/in	1,00000		05	1,00000		
1018	4042100016	Schulhausmeister/in	1,00000		05	1,00000		
1019	4042100017	Schulhausmeister/in	1,00000		05	1,00000		
1020	4042100018	Schulhausmeister/in	1,00000		05	1,00000		
1021	4042100019	Schulhausmeister/in	1,00000		05	1,00000		
1022	4042100020	Schulhausmeister/in	1,00000		05	1,00000		
1023	4042100021	Schulhausmeister/in	1,00000		05	1,00000		
1024	4042100022	Schulhausmeister/in	1,00000		06	1,00000		
1025	4042100023	Schulhausmeister/in	1,00000		05	1,00000		
1026	4042100024	Schulhausmeister/in	1,00000		05	1,00000		
1027	4042100025	Schulhausmeister/in	1,00000		05	1,00000		
Zusammenfassung						25,00000	0,00000	
Stellenzugang in 40 42 100 - Schulhausmeister/in: Stellenzugang: 25,00000 (25,00000 Zugänge - 0,00000 Abgänge = 25,00000 Stellen)								
4042200001: 40 42 200 - Hausarbeiter/in								
1028	4042200001	Hausarbeiter/in	1,00000		02	1,00000		
1029	4042200002	Techn. MA	1,00000		05	1,00000		
1030	4042200003	Hausarbeiter/in	1,00000		02	1,00000		
Zusammenfassung						3,00000	0,00000	
Stellenzugang in 40 42 200 - Hausarbeiter/in: Stellenzugang: 3,00000 (3,00000 Zugänge - 0,00000 Abgänge = 3,00000 Stellen)								
4042300001: 40 42 300 - Hallenwart/in								
1031	4042300001	Hallenwart	1,00000		03	1,00000		

Laufende Nr.	Teilhaushalt		Anzahl im Stellenplan 2022	Höherstufung, Herabstufung und Umwandlung		Stellenanteil		Bemerkungen
	Stellenkennung	Amts-/Funktionsbezeichnung		von Besoldungs-/Entgeltgruppe	nach Besoldungs-/Entgeltgruppe	Zugang	Abgang	
1	2		3	4	5	6	7	8
1032	4042300002	Hallenwart	1,00000		03	1,00000		
1033	4042300003	Hallenwart	1,00000		03	1,00000		
1034	4042300004	Hallenwart	1,00000		03	1,00000		
1035	4042300005	Hallenwart	1,00000		03	1,00000		
1036	4042300006	Hallenwart	1,00000		03	1,00000		
1037	4042300007	Hallenwart	1,00000		03	1,00000		
1038	4042300008	Platzwart	1,00000		04	1,00000		
1039	4042300009	Hallenwart	1,00000		03	1,00000		
1040	4042300010	Hallenwart	1,00000		03	1,00000		
1041	4042300011	Hallenwart	1,00000		03	1,00000		
1042	4042300012	Hallenwart	1,00000		03	1,00000		
1043	4042300013	Hallenwart	1,00000		03	1,00000		
1044	4042300014	Hallenwart	1,00000		03	1,00000		
1045	4042300015	Hallenwart	1,00000		03	1,00000		
Zusammenfassung						15,00000	0,00000	
Stellenzugang in 40 42 300 - Hallenwart/in: Stellenzugang: 15,00000 (15,00000 Zugänge - 0,00000 Abgänge = 15,00000 Stellen)								
4200000001: 42 - Stadtbibliothek								
1046	4200000003	Medienpädagogin/ Medienpädagoge	1,00000		09c	1,00000		
Zusammenfassung						1,00000	0,00000	
Stellenzugang in 42 - Stadtbibliothek: Stellenzugang: 1,00000 (1,00000 Zugänge - 0,00000 Abgänge = 1,00000 Stellen)								
4220000001: 42 20 - Bibliotheken								
1047	4220000008	Medienpädagogin/ Medienpädagoge	0,00000		09c		1,00000	
1048	4220000026	FA Medien- und Informationsdienste	1,00000		09b	09b	0,25000	
1049	4220000036	FA Medien- und Informationsdienste	0,87500		05	05	0,12500	
1050	4220000039	FA Medien- und Informationsdienste	0,87500		05	05	0,12500	

Laufende Nr.	Teilhaushalt		Anzahl im Stellenplan 2022	Höherstufung, Herabstufung und Umwandlung		Stellenanteil		Bemerkungen
	Stellenkennung	Amts-/Funktionsbezeichnung		von Besoldungs-/Entgeltgruppe	nach Besoldungs-/Entgeltgruppe	Zugang	Abgang	
1	2		3	4	5	6	7	8
Zusammenfassung						0,25000	1,25000	
Stellenabgang in 42 20 - Bibliotheken: Stellenabgang: 1,00000 (0,25000 Zugänge - 1,25000 Abgänge = 1,00000 Stellen)								
4402100001: 44 02 100 - Fachbereich I								
1051	4402100007	Musikpädagoge/in	0,50000		09b	0,50000		
Zusammenfassung						0,50000	0,00000	
Stellenzugang in 44 02 100 - Fachbereich I: Stellenzugang: 0,50000 (0,50000 Zugänge - 0,00000 Abgänge = 0,50000 Stellen)								
4402300001: 44 02 300 - Fachbereich III								
1052	4402300001	Musikpädagoge/in	0,80000		09b	0,20000		
1053	4402300006	Musikpädagoge/in	0,00000		09b		0,40000	
1054	4402300006	Musikpädagoge/in	0,20000		09b	0,20000		
Zusammenfassung						0,40000	0,40000	
Kein Stellenzugang oder Stellenabgang in 44 02 300 - Fachbereich III: Stellen: 0,00000 (0,40000 Zugänge - 0,40000 Abgänge = 0,00000 Stellen)								
4530000001: 45 30 - Kulturhistorisches Museum								
1055	4530000010	SB Haushalt	0,75000		09a	0,75000		
Zusammenfassung						0,75000	0,00000	
Stellenzugang in 45 30 - Kulturhistorisches Museum: Stellenzugang: 0,75000 (0,75000 Zugänge - 0,00000 Abgänge = 0,75000 Stellen)								
4531000001:								
1056	4531000001	Sachgebietsleiter/in	0,00000		09c		1,00000	
1057	4531000002	Sachbearbeiter/in	0,00000		09a		0,75000	
1058	4531000006	Museumsaufseher/in	0,00000		03		1,00000	
1059	4531000007	Hausarbeiter/in	0,00000		02		1,00000	
1060	4531000008	SB Technik	0,00000		08		1,00000	
1061	4531000009	Restaurator/in	0,00000		10		1,00000	
1062	4531000010	Ausstellungshandwerker/in	0,00000		05		1,00000	
Zusammenfassung						0,00000	6,75000	
Stellenabgang in : Stellenabgang: 6,75000 (0,00000 Zugänge - 6,75000 Abgänge = 6,75000 Stellen)								
4531000002: 45 31 - SG Technik								
1063	4531000001	Sachgebietsleiter/in	1,00000		09c	1,00000		
1064	4531000006	Museumskassierer/in	1,00000		03	1,00000		
1065	4531000007	Museumsaufseher/in	1,00000		02	1,00000		

Laufende Nr.	Teilhaushalt		Anzahl im Stellenplan 2022	Höherstufung, Herabstufung und Umwandlung		Stellenanteil		Bemerkungen
	Stellenkennung	Amts-/Funktionsbezeichnung		von Besoldungs-/Entgeltgruppe	nach Besoldungs-/Entgeltgruppe	Zugang	Abgang	
1	2		3	4	5	6	7	8
1066	4531000008	SB Technik	1,00000		08	1,00000		
1067	4531000009	Restaurator/in	1,00000		10	1,00000		
1068	4531000010	Ausstellungshandwerker/in	1,00000		05	1,00000		
Zusammenfassung						6,00000	0,00000	
Stellenzugang in 45 31 - SG Technik: Stellenzugang: 6,00000 (6,00000 Zugänge - 0,00000 Abgänge = 6,00000 Stellen)								
4700000002: 47 - Stadtarchiv Rostock								
1069	4700000004	Sachbearbeiter/in	0,00000	09a			1,00000	
1070	4700000004	SB Haushalt	1,00000		09a	1,00000		
Zusammenfassung						1,00000	1,00000	
Kein Stellenzugang oder Stellenabgang in 47 - Stadtarchiv Rostock: Stellen: 0,00000 (1,00000 Zugänge - 1,00000 Abgänge = 0,00000 Stellen)								
4701000001: 47 01 - Archiv- und Sammlungsgut								
1071	4701000009	SB Digitales Archiv	1,00000		11	1,00000		
Zusammenfassung						1,00000	0,00000	
Stellenzugang in 47 01 - Archiv- und Sammlungsgut: Stellenzugang: 1,00000 (1,00000 Zugänge - 0,00000 Abgänge = 1,00000 Stellen)								
5600000001: 56 - Hanse-Jobcenter Rostock								
1072	5600010022	Persönliche/r Ansprechpartner/in	0,00000	09c			1,00000	
1073	5600010930	Persönliche/r Ansprechpartner/in	0,50000		09c	0,50000		
1074	5600014001	SB Heranziehung vorrangiger Leistungen	0,00000	09c			1,00000	
1075	5600016001	FA Heranziehung vorrangiger Leistungen	0,00000	09a			1,00000	
1076	5600018006	FA Leistungsgewährung	0,00000	09a			1,00000	
1077	5600018007	FA Leistungsgewährung	1,00000		09a	1,00000		
1078	5600020007	FA Eingangszone	1,00000		09a	1,00000		
1079	5600040005	Fallmanager/in SGB II	1,00000		10	1,00000		
Zusammenfassung						3,50000	4,00000	
Stellenabgang in 56 - Hanse-Jobcenter Rostock: Stellenabgang: 0,50000 (3,50000 Zugänge - 4,00000 Abgänge = 0,50000 Stellen)								
6623000002:								
1080	6623000001	Leiter/in	0,00000	12			1,00000	
1081	6623000002	Mitarbeiter/in	0,00000	04			0,06000	

Laufende Nr.	Teilhaushalt		Anzahl im Stellenplan 2022	Höherstufung, Herabstufung und Umwandlung		Stellenanteil		Bemerkungen
	Stellenkennung	Amts-/Funktionsbezeichnung		von Besoldungs-/Entgeltgruppe	nach Besoldungs-/Entgeltgruppe	Zugang	Abgang	
1	2		3	4	5	6	7	8
1082	6623000005	Straßenwärter/in	0,00000	05			1,00000	
1083	6623000006	Straßenwärter/in	0,00000	05			1,00000	
1084	6623000007	Straßenwärter/in	0,00000	05			1,00000	
1085	6623000008	Straßenwärter/in	0,00000	05			1,00000	
1086	6623000009	Straßenwärter/in	0,00000	05			1,00000	
1087	6623000010	Straßenwärter/in	0,00000	05			1,00000	
1088	6623000012	Straßenwärter/in	0,00000	05			1,00000	
1089	6623000013	Straßenwärter/in	0,00000	05			1,00000	
1090	6623000015	Straßenwärter/in	0,00000	05			1,00000	
1091	6623000016	Straßenwärter/in	0,00000	05			1,00000	
1092	6623000019	Straßenwärter/in	0,00000	05			1,00000	
1093	6623000020	Straßenwärter/in	0,00000	05			1,00000	
1094	6623000022	Straßenwärter/in	0,00000	05			1,00000	
1095	6623000023	SB Technik	0,00000	08			1,00000	
1096	6623000024	Straßenwärter/in	0,00000	05			1,00000	
1097	6623000025	Straßenwärter/in	0,00000	05			1,00000	
1098	6623000027	Sachbearbeiter/in	0,00000	09a			1,00000	
1099	6623000028	Straßenwärter/in	0,00000	05			1,00000	
1100	6623000029	Straßenwärter/in	0,00000	05			1,00000	
1101	6623000030	Straßenwärter/in	0,00000	05			1,00000	
1102	6623000031	Straßenwärter/in	0,00000	05			1,00000	
1103	6623000032	Straßenwärter/in	0,00000	05			1,00000	
1104	6623000034	Straßenwärter/in	0,00000	05			1,00000	
1105	6623000035	Straßenwärter/in	0,00000	05			1,00000	
1106	6623000036	Straßenwärter/in	0,00000	05			1,00000	
1107	6623000037	Straßenwärter/in	0,00000	05			1,00000	
Zusammenfassung						0,00000	27,06000	
Stellenabgang in : Stellenabgang: 27,06000 (0,00000 Zugänge - 27,06000 Abgänge = 27,06000 Stellen)								
6623000003: 66 23 - SG Straßenmeisterei								
1108	6623000001	Leiter/in	1,00000		12	1,00000		

Laufende Nr.	Teilhaushalt		Anzahl im Stellenplan 2022	Höherstufung, Herabstufung und Umwandlung		Stellenanteil		Bemerkungen
	Stellenkennung	Amts-/Funktionsbezeichnung		von Besoldungs-/Entgeltgruppe	nach Besoldungs-/Entgeltgruppe	Zugang	Abgang	
1	2		3	4	5	6	7	8
1109	6623000005	Straßenwärter/in	1,00000		05	1,00000		
1110	6623000006	Straßenwärter/in	1,00000		05	1,00000		
1111	6623000007	Straßenwärter/in	1,00000		05	1,00000		
1112	6623000008	Straßenwärter/in	1,00000		05	1,00000		
1113	6623000009	Straßenwärter/in	1,00000		05	1,00000		
1114	6623000010	Straßenwärter/in	1,00000		05	1,00000		
1115	6623000012	Straßenwärter/in	1,00000		05	1,00000		
1116	6623000013	Straßenwärter/in	1,00000		05	1,00000		
1117	6623000015	Straßenwärter/in	1,00000		05	1,00000		
1118	6623000016	Straßenwärter/in	1,00000		05	1,00000		
1119	6623000019	Straßenwärter/in	1,00000		05	1,00000		
1120	6623000020	Straßenwärter/in	1,00000		05	1,00000		
1121	6623000022	Straßenwärter/in	1,00000		05	1,00000		
1122	6623000023	SB Technik	1,00000		08	1,00000		
1123	6623000024	Straßenwärter/in	1,00000		05	1,00000		
1124	6623000025	Straßenwärter/in	1,00000		05	1,00000		
1125	6623000027	Sachbearbeiter/in	1,00000		09a	1,00000		
1126	6623000028	Straßenwärter/in	1,00000		05	1,00000		
1127	6623000029	Straßenwärter/in	1,00000		05	1,00000		
1128	6623000030	Straßenwärter/in	1,00000		05	1,00000		
1129	6623000031	Straßenwärter/in	1,00000		05	1,00000		
1130	6623000032	Straßenwärter/in	1,00000		05	1,00000		
1131	6623000034	Straßenwärter/in	1,00000		05	1,00000		
1132	6623000035	Straßenwärter/in	1,00000		05	1,00000		
1133	6623000036	Straßenwärter/in	1,00000		05	1,00000		
1134	6623000037	Straßenwärter/in	1,00000		05	1,00000		
Zusammenfassung						27,00000	0,00000	
Stellenzugang in 66 23 - SG Straßenmeisterei: Stellenzugang: 27,00000 (27,00000 Zugänge - 0,00000 Abgänge = 27,00000 Stellen)								
6731100002: 67 31 100 - Baumkontrolle, Fallanträge, OWI								
1135	6731100003	Baumkontrolleur/in	1,00000	06	09a			

Mandant	001	Hanse- und Universitätsstadt Rostock	Veränderungsliste zum Stellenplan 2022	Zeitraum	01.01.2022
Abrechnungskreis				Seite	- 62 -
				Stand	17.05.2022 15:29:04
				gedruckt	17.05.2022 15:29:05
					P&I LOGA
					P&I LOGA Rel.22.2/1.382 /X1.6 / P1.157

Laufende Nr.	Teilhaushalt		Anzahl im Stellenplan 2022	Höherstufung, Herabstufung und Umwandlung		Stellenanteil		Bemerkungen
	Stellenkennung	Amts-/Funktionsbezeichnung		von Besoldungs-/Entgeltgruppe	nach Besoldungs-/Entgeltgruppe	Zugang	Abgang	
1	2		3	4	5	6	7	8
1136	6731100005	Baumkontrolleur/in	1,00000	06	09a			
1137	6731100006	Baumkontrolleur/in	1,00000	06	09a			
1138	6731100008	Baumkontrolleur/in	1,00000	06	09a			
1139	6731100009	Baumkontrolleur/in	1,00000	06	09a			
1140	6731100010	Baumkontrolleur/in	1,00000	06	09a			
Zusammenfassung						0,00000	0,00000	
Kein Stellenzugang oder Stellenabgang in 67 31 100 - Baumkontrolle, Fallanträge, OWI: Stellen: 0,00000 (0,00000 Zugänge - 0,00000 Abgänge = 0,00000 Stellen)								
6734300001: 67 34 300 - Park- und Biotoppflege 3								
1141	6734300003	Gärtner/in	0,77800	06	06	0,02800		
Zusammenfassung						0,02800	0,00000	
Stellenzugang in 67 34 300 - Park- und Biotoppflege 3: Stellenzugang: 0,02800 (0,02800 Zugänge - 0,00000 Abgänge = 0,02800 Stellen)								
6743000001: 67 43 - Krematorium								
1142	6743000002	Feuerbestatter/in	1,00000	05	06			
1143	6743000003	Feuerbestatter/in	1,00000	05	06			
Zusammenfassung						0,00000	0,00000	
Kein Stellenzugang oder Stellenabgang in 67 43 - Krematorium: Stellen: 0,00000 (0,00000 Zugänge - 0,00000 Abgänge = 0,00000 Stellen)								
6744000001: 67 44 - SG Friedhofsverwaltung								
1144	6744000010	Sachbearbeiter/in	0,75000	06	06	0,12500		
Zusammenfassung						0,12500	0,00000	
Stellenzugang in 67 44 - SG Friedhofsverwaltung: Stellenzugang: 0,12500 (0,12500 Zugänge - 0,00000 Abgänge = 0,12500 Stellen)								

Zusammenfassung Kernverwaltung

Stellenabgang in 2022: Stellenabgang: 7,27200 (356,02390 Zugänge - 363,29590 Abgänge = 7,27200 Stellen)

Vergleich Querschnitt 2021: 1784,85000 Stellen zum Querschnitt 2022: 1777,57800 Stellen = -7,27200 Stellenabgang

Zusammenfassung Einrichtungen

Stellenzugang in 2022: Stellenzugang: 69,59300 (173,05300 Zugänge - 103,46000 Abgänge = 69,59300 Stellen)

Vergleich Querschnitt 2021: 765,54300 Stellen zum Querschnitt 2022: 835,13600 Stellen = 69,59300 Stellenzugang

Mandant	001	Hanse- und Universitätsstadt Rostock	Veränderungsliste zum Stellenplan 2022	Zeitraum	01.01.2022	
Abrechnungskreis				Seite	- 63 -	
				Stand	17.05.2022 15:29:04	P&I LOGA
				gedruckt	17.05.2022 15:29:05	P&I LOGA Rel.22.2/1.382 /X1.6 / P1.157

Gesamt Zusammenfassung

Stellenzugang in Stellenplan 2022: Stellenzugang: 62,32100 (529,07690 Zugänge - 466,75590 Abgänge = 62,32100 Stellen)

Vergleich Querschnitt 2021: 2550,39300 Stellen zum Querschnitt 2022: 2612,71400 Stellen = 62,32100 Stellenzugang

Mandant 001

Hanse- und Universitätsstadt
Rostock**Stellenplan**

Zeitraum 01.01.2022

Abrechnungskreis

Obergrenzenverordnung

Seite - 1 -

Stand 17.05.2022 15:31:17

P&I LOGA

gedruckt 17.05.2022 15:31:18

P&I LOGA Rel.22.2/1.382 /X1.9 /
P1.157

Tz.	Text	Laufbahngruppe 1						Laufbahngruppe 2										Beamte auf Zeit						
		A6	A7	A8	A9Z	A9mD	zus.	A9	A10	A11	A12	A13	A13hD	A14	A15	A16	zus.	B2	B3	B4	B5	B6	B7	zus.
1.	Gesamtzahl der Stellen																							
1.1	Beamtenstellen laut Stellenplan	1,00-000	130,-00000	70,0-0000	28,0-0000	84,0-0000	313,-00000	16,0-0000	36,0-0000	45,5-0000	14,0-0000	15,0-0000	2,00-000	12,0-0000	9,00-000	8,00-000	157,-50000		1,00-000	1,00-000	1,00-000		1,00-000	4,00-000
1.2	Zurechnung der ku Stellen																							
1.3	Maßgebliche Stellenzahl Beamte	1,00	130,00	70,00	28,00	84,00	313,-00000	16,00	36,00	45,50	14,00	15,00	2,00	12,00	9,00	8,00	157,-50000	0,00	1,00	1,00	1,00	0,00	1,00	4,00-000
1.5	Maßgebliche Stellenzahl insgesamt (Beamte und Angestellte)	1,00	130,00	70,00	28,00	84,00	313,-00000	16,00	36,00	45,50	14,00	15,00	2,00	12,00	9,00	8,00	157,-50000	0,00	1,00	1,00	1,00	0,00	1,00	4,00-000
2.	Bei der Anwendung der Obergrenzen bleiben unberücksichtigt:																							
2.0	nichtvergleichbare Beschäftigtenstellen																							
3.	Bei der Anwendung der Obergrenzen sind zu berücksichtigen:																							
3.1	Beamtenstellen	1,00	130,00	70,00	28,00	84,00	313,-00000	16,00	36,00	45,50	14,00	15,00	2,00	12,00	9,00	8,00	157,-50000	0,00	1,00	1,00	1,00	0,00	1,00	4,00-000
3.2	Vergleichbare Angestelltenstellen																							
3.3	Stellen insgesamt	1,00-000	130,-00000	70,0-0000	28,0-0000	84,0-0000	313,-00000	16,0-0000	36,0-0000	45,5-0000	14,0-0000	15,0-0000	2,00-000	12,0-0000	9,00-000	8,00-000	157,-50000		1,00-000	1,00-000	1,00-000		1,00-000	4,00-000
4.	Besondere Obergrenzen																							
4.0	abzüglich Stellen § 4 KomStOVO																							
4.-0.1	vorhandene Beamtenstellen		122,-00000	43,0-0000	25,0-0000	67,0-0000	257,-00000		14,0-0000	10,0-0000	5,00-000	3,00-000		1,00-000		1,00-000	34,0-0000							
4.-0.2	v.H.-Satz	0,00	0,00	0,00	0,00	0,00		0,00	0,00	0,00	0,00	0,00	0,00	0,00	0,00	0,00		0,00	0,00	0,00	0,00	0,00	0,00	0,00
4.-0.3	zulässige Stellen																							
4.-0.4	Überhang (+) Unterschreitung (-)																							
5.	Allgemeine Obergrenzen																							
5.1	vorhandene Stellen - Beamtenstellen	1,00	8,00	27,00	3,00	17,00	56,0-0000	16,00	22,00	35,50	9,00	12,00	2,00	11,00	9,00	7,00	123,-50000	0,00	1,00	1,00	1,00	0,00	1,00	4,00-000
	vergleichbare Angestelltenstellen																							
	zusammen	1,00-000	8,00-000	27,0-0000	3,00-000	17,0-0000	56,0-0000	16,0-0000	22,0-0000	35,5-0000	9,00-000	12,0-0000	2,00-000	11,0-0000	9,00-000	7,00-000	123,-50000		1,00-000	1,00-000	1,00-000		1,00-000	4,00-000

Tz.	Text	Laufbahngruppe 1						Laufbahngruppe 2										Beamte auf Zeit							
		A6	A7	A8	A9Z	A9mD	zus.	A9	A10	A11	A12	A13	A13hD	A14	A15	A16	zus.	B2	B3	B4	B5	B6	B7	zus.	
5.2	v.H.-Satz nach § 26 Abs. 1 BBesG																								
5.3	zulässige Stellen n. § 26 Abs.1 BBesG																								
5.4	Überhang (+) Unterschreitung (-)																								

Stelle					KW Informationen			
Stellenkennung	Stellen-/Funktionsbezeichnung	Bewertung	Umfang		KW - Datum	wegfallender Umfang		KW - Vermerk
			%	Std.		%	Std.	
02 - Vorzimmer/Senatorinnen/Senatoren								
020000030	Projektleiter/in	12	100,00000	39,50000	31.12.2024	100,00000	40,00000	
020000031	Teilprojektleiter/in	11	100,00000	39,50000	31.12.2024	100,00000	40,00000	
020000032	Teilprojektleiter/in	11	100,00000	39,50000	31.12.2024	100,00000	40,00000	
03 - Büro der Oberbürgermeisterin/des Oberbürgermeisters								
0300000913	Datenschutzbeauftragte/r	11	50,00000	19,75000	31.12.2022	50,00000	20,00000	
06 - Amt für Digitalisierung und IT								
0600000903	IT-Sicherheitsbeauftragte/r	12	50,00000	19,75000	31.12.2022	50,00000	20,00000	
08 10 - Fachbereich Bürgerkommunikation								
0810000003	Geschäftsführung Seniorenbeirat	09a	100,00000	39,50000	31.12.2022	100,00000	40,00000	
0810000904	Sachbearbeiter/in	11	50,00000	19,75000	31.12.2022	50,00000	20,00000	
10 01 - Kommunale Statistikstelle								
1001000011	SB/stellv. Erhebungsstellenleiter/in Zensus	08	100,00000	39,50000	31.12.2022	100,00000	40,00000	
1001000012	Mitarbeiter/in Zensus	08	100,00000	39,50000	31.12.2022	100,00000	40,00000	
1001000013	Mitarbeiter/in Zensus	06	100,00000	39,50000	31.12.2022	100,00000	40,00000	
1001000014	Mitarbeiter/in Zensus	06	100,00000	39,50000	31.12.2022	100,00000	40,00000	
10 14 - SG Post-, Fahr- und Telefondienst								
1014000018	Mitarbeiter/in	05	100,00000	39,50000	31.05.2024	100,00000	40,00000	
1014000023	Mitarbeiter/in	05	100,00000	39,50000	31.08.2025	100,00000	40,00000	
10 32 - SG Organisation								
1032000101	Sachbearbeiter/in	06	100,00000	40,00000	31.12.2022	100,00000	40,00000	
1032000904	Organisator/in	11	50,00000	19,75000	31.05.2023	50,00000	20,00000	
15 - Zentrale Steuerung								
1500000003	SB Haushalt	09a	100,00000	39,50000	31.12.2026	100,00000	40,00000	
20 22 - SG Haushalt								
2022000005	Sachbearbeiter/in	11	100,00000	39,50000	31.12.2026	100,00000	40,00000	
2022000906	Sachbearbeiter/in	11	50,00000	19,75000	30.06.2023	50,00000	20,00000	
32 11 - SG Verwaltung, Haushalt, Fundwesen								
3211000902	Sachbearbeiter/in	08	50,00000	19,75000	31.10.2022	50,00000	20,00000	
3211000903	Sachbearbeiter/in	07	50,00000	20,00000	31.12.2023	50,00000	20,00000	
32 12 - SG Bußgeldstelle								
3212000912	Ermittler/in	06	50,00000	19,75000	30.09.2022	50,00000	20,00000	
32 12 020 - Verwargeld								
3212020013	Sachbearbeiter/in	09a	50,00000	19,75000	31.12.2022	50,00000	20,00000	

Stelle					KW Informationen			
Stellenkennung	Stellen-/Funktionsbezeichnung	Bewertung	Umfang		KW - Datum	wegfallender Umfang		KW - Vermerk
			%	Std.		%	Std.	
32 33 200 - Allgemeiner Ordnungsdienst								
3233200906	Kontrollkraft	09a	45,00000	17,77000	30.06.2022	45,00000	18,00000	
32 41 - SG Führerscheinstelle								
3241000008	Sachbearbeiter/in	07	100,00000	39,50000	30.09.2022	100,00000	40,00000	
3241000017	Sachbearbeiter/in	07	37,50000	14,81000	31.12.2022	37,50000	15,00000	
32 42 - SG Kfz-Zulassung								
3242000915	Sachbearbeiter/in	07	50,00000	19,75000	31.03.2022	50,00000	20,00000	
3242000919	Sachbearbeiter/in	07	37,50000	14,81000	30.06.2022	37,50000	15,00000	
32 50 - Migrationsamt								
3250000005	Mitarbeiter/in	04	75,00000	29,62000	31.12.2023	75,00000	30,00000	
32 70 - Standesamt								
3270000903	Kassierer/in/SB	05	50,00000	19,75000	31.07.2023	50,00000	20,00000	
40 10 Abt. Finanzen und Berichtswesen								
4010000016	SB Haushalt	08	83,30000	32,90000	31.08.2022	83,30000	33,32000	
4010000908	SB Anlagenrechnung	09a	40,00000	15,80000	30.06.2022	40,00000	16,00000	
40 32 100 - Schulsekretariate								
4032100958	Sachbearbeiter/in	05	10,00000	3,95000	30.06.2022	10,00000	4,00000	
40 41 100 - Schulhausmeister/in								
4041100915	Schulhausmeister/in	05	50,00000	19,75000	30.11.2024	50,00000	20,00000	
41 10 - Abt. Planung, Entwicklung und Allg. Verwaltung								
4110000001	Abteilungsleiter/in	13	100,00000	39,50000	31.12.2027	100,00000	40,00000	
41 12 - SG Allgemeine Verwaltung								
4112000006	SB Haushalt	09a	75,00000	29,62000	31.12.2022	75,00000	30,00000	
41 22 - SG Sportstätten/ Freianlagen								
4122000028	Platzwart	05	100,00000	39,50000	28.02.2022	100,00000	40,00000	
4122000918	Hallenwart	03	50,00000	19,75000	30.11.2024	50,00000	20,00000	
43 10 - Bildungsbüro								
4310000002	SB Bildungsmonitoring	11	100,00000	39,50000	31.05.2022	100,00000	40,00000	
4310000003	Bildungs Koordinator/in	11	100,00000	39,50000	31.05.2022	100,00000	40,00000	
4310000004	Bildungs Koordinator/in	11	100,00000	39,50000	31.05.2022	100,00000	40,00000	
44 02 300 - Fachbereich III								
4402300006	Musikpädagogin/in	09b	20,00000	7,90000	05.08.2026	20,00000	8,00000	
45 - Amt für Kultur, Denkmalpflege und Museen								
4500000006	SB Gedenkarbeit	11	100,00000	39,50000	31.12.2024	100,00000	40,00000	

Stelle					KW Informationen			
Stellenkennung	Stellen-/Funktionsbezeichnung	Bewertung	Umfang		KW - Datum	wegfallender Umfang		KW - Vermerk
			%	Std.		%	Std.	
47 01 - Archiv- und Sammlungsgut								
4701000007	Archivar/in	09b	100,00000	39,50000	31.12.2027	100,00000	40,00000	
50 10 300 - Registratur, Zwischenarchiv								
5010300004	Registrator/in	05	100,00000	39,50000	30.11.2026	100,00000	40,00000	
50 13 - SG Förderung, Entgelte								
5013000030	SB Förderung	11	75,00000	29,62000	31.12.2022	75,00000	30,00000	
50 30 - Abt. Eingliederungshilfe								
5030000010	SB Vorschulticket	02	50,00000	19,75000	31.12.2023	50,00000	20,00000	
50 31 - SG Eingliederungshilfe für Minderjährige								
5031000910	SB Eingliederungshilfe	09c	43,80000	17,30000	31.08.2022	43,80000	17,52000	
50 50 100 - Adoptionsvermittlung/ Pflegekinderwesen								
5050100010	SA Adoptionsangelegenheiten	S12	76,00000	30,02000	31.12.2022	100,00000	40,00000	
50 53 - SG Fallmanagement Jugendhaus								
5053000005	Fallmanager/in	S12	100,00000	39,50000	31.12.2023	100,00000	40,00000	
50 73 - SG Beistandschaften								
5073000011	SB Beistandschaften	09c	100,00000	39,50000	31.12.2025	100,00000	40,00000	
5073000904	Sachbearbeiter/in	09c	50,00000	19,75000	31.07.2022	50,00000	20,00000	
53 01 - Hafenäztlicher Dienst								
5301000902	Hygieneinspektor/in	09b	50,00000	19,75000	30.09.2022	50,00000	20,00000	
53 30 - Abt. Hygiene und Infektionsschutz								
5330000902	Sachbearbeiter/in	05	50,00000	19,75000	31.08.2023	50,00000	20,00000	
53 31 - SG Umwelthygiene								
5331000901	Gesundheitsingenieur/in	11	50,00000	19,75000	31.08.2023	50,00000	20,00000	
53 41 - Beratungsstelle								
5341000905	Sozialarbeiter/in	S14	50,00000	19,75000	29.12.2023	50,00000	20,00000	
5341000906	Ärztin/Arzt/Psychologe/in	14	100,00000	39,50000	31.10.2022	100,00000	40,00000	
56 - Hanse-Jobcenter Rostock								
5600010924	Persönliche/r Ansprechpartner/in	09c	50,00000	19,75000	30.09.2023	50,00000	20,00000	
5600010930	Persönliche/r Ansprechpartner/in	09c	50,00000	19,75000	31.07.2024	50,00000	20,00000	
60 13 - SG 1								
6013000012	Sachbearbeiter/in	11	100,00000	39,50000	31.12.2023	100,00000	40,00000	
60 14 - SG 2								
6014000014	Sachbearbeiter/in	11	100,00000	39,50000	31.12.2022	100,00000	40,00000	
61 20 - Abt. Stadtentwicklung, Wirtschaft								

Stelle					KW Informationen			
Stellenkennung	Stellen-/Funktionsbezeichnung	Bewertung	Umfang %	Std.	KW - Datum	wegfallender Umfang %	Std.	KW - Vermerk
612000003	SB Regionalplanung/Koord. Regiopole Rostock	11	100,00000	39,50000	28.02.2022	100,00000	40,00000	
612000004	Referent/in Förderprojekt							
61 33 - SG Städtebauförderung								
613300005	Sachbearbeiter/in	09c	100,00000	39,50000	31.10.2023	100,00000	40,00000	
62 15 - SG Regionale Geoinformationssysteme								
6215000901	Sachgebietsleiter/in	13	50,00000	19,75000	30.11.2023	50,00000	20,00000	
62 21 - SG Finanzverwaltung, Controlling								
622100006	SB Vermögensverwaltung	09b	100,00000	39,50000		100,00000	40,00000	
62 23 - SG Datenverarbeitung								
622300006	Sachbearbeiter/in	05	100,00000	39,50000	31.12.2024	100,00000	40,00000	
66 21 - SG Straßenverwaltung, Genehmigungen								
662100012	Sachbearbeiter/in	09c	100,00000	39,50000	30.06.2024	100,00000	40,00000	
66 22 - SG Verkehrsanlagenbau, Straßenaufsicht								
6622000902	Sachbearbeiter/in	11	50,00000	19,75000	31.12.2022	50,00000	20,00000	
66 30 - Abt. Haushalt, Verwaltung, Anlagenbewirtschaftung								
6630000901	Abteilungsleiter/in	12	50,00000	19,75000	31.03.2022	50,00000	20,00000	
66 31 - Sachgebiet Haushalt, Verwaltung								
663100005	Sachbearbeiter/in	A7	100,00000	40,00000	30.04.2024	100,00000	40,00000	
67 13 - SG Naturschutz, Stadtökologie								
6713000904	Sachbearbeiter/in	11	50,00000	19,75000	28.02.2022	50,00000	20,00000	
6713000905	Sachbearbeiter/in	11	50,00000	19,75000	30.04.2023	50,00000	20,00000	
67 21 - SG Haushalt, Personal								
6721000901	Sachgebietsleiter/in	10	50,00000	19,75000	30.11.2022	50,00000	20,00000	
67 22 - SG Grünflächenmanagement, Vergabe								
672200023	Disponent/in	09a	100,00000	39,50000	31.12.2022	100,00000	40,00000	
67 31 200 - Auftragsmanagement, Baumpflege								
673120012	Baumpfleger/in	05	100,00000	39,50000	28.02.2023	100,00000	40,00000	
67 40 - Abt. Friedhöfe								
674000004	SB Friedhöfe	09b	100,00000	39,50000	29.02.2024	100,00000	40,00000	
67 44 - SG Friedhofsverwaltung								
674400010	Sachbearbeiter/in	06	75,00000	29,62000	31.07.2022	50,00000	20,00000	
68 - Amt für Mobilität								
680000004	Sachbearbeiter/in	09a	97,79000	38,62000	31.08.2022	97,79000	39,11600	

Stelle					KW Informationen			
Stellenkennung	Stellen-/Funktionsbezeichnung	Bewertung	Umfang		KW - Datum	wegfallender Umfang		KW - Vermerk
			%	Std.		%	Std.	
68 10 - Fachbereich Verkehrsbehördliche Aufgaben								
6810000012	Sachbearbeiter/in	09c	87,50000	34,56000	31.12.2025	100,00000	40,00000	
73 10 - Abt. Abfallwirtschaft								
7310000903	Sachbearbeiter/in	09b	50,00000	19,75000	31.12.2023	50,00000	20,00000	
73 20 - Abt. Wasser und Boden								
7320000014	SB GIS, Ökosystemleistung	10	100,00000	39,50000	31.12.2023	100,00000	40,00000	
73 30 - Abt. Immissions- und Klimaschutz/ Umweltplanung								
7330000015	Projektstelle Solaroffensive	11	50,00000	19,75000	28.02.2022	50,00000	20,00000	
7330000018	SB Energiemanagement	11	75,00000	29,62000	31.12.2022	75,00000	30,00000	
74 20 - Lebensmittelüberwachung								
7420000990	Lebensmittelkontrolleur/in	09a	39,40000	15,56000	30.04.2023	39,40000	15,76000	
82 02 - Revier Schnatermann								
8202000004	Waldarbeiter/in	05	100,00000	40,00000	31.08.2029	100,00000	40,00000	
82 04 - Revier Torfbrücke								
8204000006	Waldarbeiter/in	05	100,00000	39,50000	31.05.2024	100,00000	40,00000	
82 05 - Revier Wiethagen								
8205000003	Waldarbeiter/in	05	100,00000	39,50000	31.01.2027	100,00000	40,00000	
Summen:								
Stellenumfang:			6542,79-	2586,10-				
			000	000				
wegfallender Anteil:					6554,29-	2621,71-		
					000	600		
verbleibender Stellenumfang:			-11,50000	-35,61600				

Stelle					KU Informationen		
Stellenkennung	Stellen-/Funktionsbezeichnung	Bewertung	Umfang		KU - Datum	Tarifgruppe	KU - Vermerk
			%	Std.			
Summen:			0,00000	0,00000			

Teil- haushalt	Bezeichnung	Beamte																					
		Laufbahngruppe 1					Laufbahngruppe 2										Beamte auf Zeit					Zusammen	
		A6	A7	A8	A9Z	A9mD	A9	A10	A11	A12	A13	A13hD	A14	A15	A16	B2	B3	B4	B5	B6	B7		
Kernverwaltung																							
03050000	03 OE Dummy KLR							1,20000						2,00000				1,00000	1,00000	1,00000		1,00000	7,20000
06050000	06 OE Dummy KLR												1,10000										1,10000
10050000	10 OE Dummy KLR						1,00000	1,00000	0,80000	1,00000	1,90000		1,00000	1,00000	1,00000								8,70000
14050000	14 OE Dummy KLR								1,75000	1,00000				1,00000									3,75000
20050000	20 OE Dummy KLR					1,00000		1,00000	1,00000		1,00000			1,00000	1,00000								6,00000
22050000	22 OE Dummy KLR		3,00000	2,00000		3,00000		2,00000	1,00000		1,00000			1,00000									13,00000
30050000	30 OE Dummy KLR												6,00000	1,00000									7,00000
32050000	32 OE Dummy KLR		4,00000	7,00000		9,00000	4,00000	3,00000	4,00000	1,00000	4,00000	1,00000		1,00000									38,00000
40050000	40 OE Dummy KLR			0,99000					1,00000														1,99000
50000010	Amtsleitung													1,00000									1,00000
50000100	Abteilung Finanzen und Controlling	1,00000		1,00000					1,00000														3,00000
50000200	Abteilung Sozialhilfe			1,00000			2,00000		2,00000		1,00000												6,00000
50000300	Abteilung Eingliederungshilfe						1,00000		1,00000														2,00000
50000500	Abteilung Besondere Dienste / Jugendhilfe							2,00000															2,00000
50000600	Abteilung Asyl, Wohnen, Bildung und Teilhabe					1,00000		1,00000	1,00000		1,00000												4,00000
50000700	Abteilung Unterhaltsangelegenheiten und Kita							1,00000															1,00000
52000200	Sportförderung			0,01000																			0,01000
53000200	Allgemeine Angelegenheiten						0,90000																0,90000
53000300	Sozialmedizinischer/ Amtsärztlicher Dienst						0,10000							0,40000									0,50000
53000600	Kinder-u. Jugendgesundheitsdienst													0,60000									0,60000
53000800	Betreuungsleistungen						1,00000																1,00000
60050000	60 OE Dummy KLR			1,00000				3,00000	4,87500		1,00000			1,00000									10,88000
61050000	61 OE Dummy KLR								2,00000	1,00000					1,00000								4,00000
62000100	Vermessung													0,20000	0,05000								0,25000
62000200	Katasterführung													0,20000	0,05000								0,25000
62000300	Wertermittl.-Geschäftsst. Gutachterausschuss													0,20000	0,05000								0,25000
62000400	Katasterbenutzung und kommunale Geodaten													0,20000	0,05000								0,25000

Teil- haushalt	Bezeichnung	Beamte																				
		Laufbahngruppe 1					Laufbahngruppe 2								Beamte auf Zeit							Zusammen
		A6	A7	A8	A9Z	A9mD	A9	A10	A11	A12	A13	A13hD	A14	A15	A16	B2	B3	B4	B5	B6	B7	
62000500	Regionale Geoinformationssysteme												0,20000		0,05000							0,25000
62050000	62 OE Dummy KLR			1,00000				1,00000	1,00000				1,00000			0,75000						4,75000
66000100	Bereich Gemeindestraßen		0,73000			0,72000		0,72000														2,17000
66050000	66 OE Dummy KLR		0,27000			0,28000		0,28000														0,83000
68050000	68 OE Dummy KLR					1,00000	1,00000							1,00000								3,00000
73000100	Verwaltung Amt 73								0,70000					1,00000								1,70000
73000200	BGA - Duales System								0,05000													0,05000
73000300	Öffentliche Bedürfnisanstalten								0,05000													0,05000
73000400	Wasserwirtschaft							0,78750	0,88000													1,67000
73000500	Immissionsschutz, Klimaschutz und Umweltplanu								0,12000													0,12000
73000900	Abfallwirtschaft					0,55000			0,20000													0,75000
73001000	Abfallmanagement					1,45000		0,08750														1,54000
74050000	74 OE Dummy KLR			4,00000										1,00000								5,00000
83050000	83 OE Dummy KLR								1,00000													1,00000

Stellenplan 2022	1,00-000	8,00-000	18,0-0000		16,0-0000	13,0-0000	16,0-0000	24,5-0000	7,00-000	12,0-0000	2,00-000	10,0-0000	9,00-000	7,00-000		1,00-000	1,00-000	1,00-000		1,00-000	147,50-000	
Stellenplan 2021	1,00-000	8,00-000	19,0-0000		15,0-0000	12,0-0000	18,0-0000	25,7-5000	6,00-000	12,0-0000	2,00-000	10,0-0000	8,00-000	7,00-000		1,00-000	1,00-000	1,00-000		1,00-000	147,75-000	
Mehr					1,00-000	1,00-000			1,00-000				1,00-000									
Weniger			1,00-000				2,00-000	1,25-000														0,25000

Teilhaushalt	Bezeichnung	Beamte																					
		Laufbahngruppe 1					Laufbahngruppe 2							Beamte auf Zeit							Zusammen		
		A6	A7	A8	A9Z	A9mD	A9	A10	A11	A12	A13	A13hD	A14	A15	A16	B2	B3	B4	B5	B6		B7	
Einrichtungen																							
37000050	Rettungsdienst		12,00-000		9,00000	22,25-000		0,50000	0,90000		0,15000				0,19000							44,99000	
37000200	Leistelle Rettungsdienst			3,00000	2,00000	2,00000			0,50000													7,50000	
37050000	37 OE Dummy KLR		110,0-0000	49,00-000	17,00-000	43,75-000		16,50-000	18,60-000	6,00000	2,85000		1,00000		0,81000						265,51000		
50000800	Hansejobcenter						3,00000	1,00000		1,00000												5,00000	
82000000	Stadtforstamt							2,00000	1,00000				1,00000									4,00000	
Stellenplan 2022			122,-00000	52,-00000	28,-00000	68,-00000	3,00-000	20,0-0000	21,0-0000	7,00-000	3,00-000		2,00-000		1,00-000							327,00-000	
Stellenplan 2021			123,-00000	52,-00000	28,-00000	67,-00000	3,00-000	18,0-0000	19,0-0000	7,00-000	3,00-000		2,00-000		1,00-000							323,00-000	
Mehr						1,00-000		2,00-000	2,00-000													4,00000	
Weniger			1,00-000																				
Gesamtsumme			1,00-00000	130,0-00000	70,00-00000	28,00-00000	84,00-00000	16,00-00000	36,00-00000	45,50-00000	14,00-00000	15,00-00000	2,000-00000	12,00-00000	9,000-00000	8,000-00000	0,000-00000	1,000-00000	1,000-00000	1,000-00000	0,000-00000	1,000-00000	474,50000

Teil- haushalt	Bezeichnung	Beschäftigte / Entgeltgruppen																																													
		01	02	02a	03	04	05	06	07	08	09	09a	09b	09c	10	11	12	13	14	15	15a	S02	S03	S04	S05	S06	S07	S08	S-08a	S-08b	S09	S10	S11	S-11a	S-11b	S12	S13	S14	S15								
50000010	Amtsleitung					1,- 00- 000								1,- 00- 000	0,- 50- 000	2,- 00- 000	2,- 00- 000																			1,- 00- 000	2,- 75- 900										
50000100	Abteilung Finanzen und Controlling					2,- 00- 000	1,- 00- 000					5,- 60- 000	5,- 87- 500		6,- 75- 000	25,- 8- 53- 00	2,- 00- 000		1,- 00- 000																												
50000200	Abteilung Sozialhilfe					1,- 00- 000				2,- 00- 000		19,- 5- 09- 00	15,- 7- 12- 00	1,- 00- 000		2,- 00- 000																															
50000300	Abteilung Eingliederungshilfe		0,- 50- 000			1,- 00- 000								34,- 9- 79- 00		9,- 00- 000	1,- 00- 000																														
50000400	Abteilung ASD / Jugendhilfe					1,- 00- 000						7,- 41- 000		1,- 00- 000				1,- 00- 000																							51,- 00- 000	4,- 00- 000					
50000500	Abteilung Besondere Dienste / Jugendhilfe					1,- 00- 000				2,- 75- 000				1,- 00- 000			1,- 00- 000																								12,- 6- 84- 00						
50000600	Abteilung Asyl, Wohnen, Bildung und Teilhabe					1,- 00- 000	3,- 00- 000					11,- 7- 50- 00	3,- 00- 000	1,- 00- 000		1,- 00- 000																									3,- 63- 600						
50000700	Abteilung Unterhaltsangelegenheiten und Kita					1,- 00- 000						7,- 50- 000	29,- 0- 09- 00		6,- 00- 000	1,- 00- 000																									4,- 00- 000						
52000100	Verwaltung Bereich Sport					0,- 60- 000	0,- 24- 000		1,- 32- 310			0,- 84- 000	0,- 18- 000	0,- 90- 000		0,- 66- 000	0,- 36- 000	0,- 30- 000			0,- 20- 000																										
52000101	Verwaltung Bereich Sport TH 41					2,- 50- 000	0,- 10- 000	2,- 00- 000	0,- 56- 990			7,- 41- 000	2,- 08- 000	5,- 30- 000		1,- 40- 000	0,- 64- 000	1,- 10- 000																													

Teil- haushalt	Bezeichnung	Beschäftigte / Entgeltgruppen																																						
		01	02	02a	03	04	05	06	07	08	09	09a	09b	09c	10	11	12	13	14	15	15a	S02	S03	S04	S05	S06	S07	S08	S- 08a	S- 08b	S09	S10	S11	S- 11a	S- 11b	S12	S13	S14	S15	
52000200	Sportförderung						0,- 50- 000								1,- 00- 000	2,- 00- 000	0,- 50- 000																							
52000302	Sporthalle Marienehe				3,- 00- 000																																			
52000303	Sporthalle Kopenhagener Str.				3,- 00- 000																																			
52000305	Sporthalle Gerüstbauerring				1,- 00- 000																																			
52000307	Sporthalle Maxim-Gorki-Str.				1,- 00- 000																																			
52000420	SSH Parkstr.				2,- 00- 000																																			
52000501	Eissporthalle						3,- 00- 000																																	
52000502	Laufhalle/Leichtathletikstadion				3,- 00- 000	2,- 00- 000																																		
52000503	Kunstturnhalle				2,- 50- 000																																			
52000607	Freisportanlage Warnemünde (Parkstr.45)					1,- 00- 000																																		
52000700	Schwimmhalle					11, 0- 00- 000	1,- 00- 000																																	
52000800	Vereinssportanlagen				4,- 00- 000	1,- 00- 000																																		

Teil-haushalt	Bezeichnung	Beschäftigte / Entgeltgruppen																																							
		01	02	02a	03	04	05	06	07	08	09	09a	09b	09c	10	11	12	13	14	15	15a	S02	S03	S04	S05	S06	S07	S08	S-08a	S-08b	S09	S10	S11	S-11a	S-11b	S12	S13	S14	S15		
53000100	Koordinatoren														1,-00-000	0,-99-900			1,-00-000																			0,-75-000			
53000200	Allgemeine Angelegenheiten					1,-00-000		1,-00-000	1,-00-000			1,-00-000				0,-90-000				0,-50-000																					
53000300	Sozialmedizinischer/ Amtsärztlicher Dienst						2,-75-000					1,-00-000									1,-00-000																	4,-25-000			
53000400	Hygiene u. Infektionsschutz					1,-50-000	0,-75-000	1,-00-000				7,-45-000	1,-00-000		1,-00-000	1,-50-000					2,-00-000																	1,-00-000			
53000500	Sozialpsychiatrischer Dienst					1,-00-000															2,-00-000	2,-00-000															0,-75-000		7,-40-000		
53000600	Kinder-u. Jugendgesundheitsdienst					1,-00-000	6,-37-500					1,-75-000										5,-87-500																			
53000700	Zahnärztlicher Dienst					2,-12-500	3,-60-100														2,-50-000																				
53000800	Betreuungsleistungen																																					4,-62-500		0,-10-000	
53000900	Hafenärztlicher Dienst											2,-00-000	0,-50-000									0,-50-000																			
60050000	60 OE Dummy KLR					8,-75-000	1,-00-000					4,-00-000	4,-00-000	2,-00-000	10,-98-000	12,-9-000	6,-27-000			2,-00-000	1,-00-000																				
61050000	61 OE Dummy KLR					3,-00-000			1,-00-000			2,-00-000	2,-00-000	2,-88-600	5,-98-900	20,-8-75-000	2,-00-000	4,-00-000	2,-00-000																						
62000100	Vermessung					2,-15-680	1,-00-000					3,-00-000	0,-25-000		1,-05-000	0,-05-000	1,-00-000	0,-05-000																							

Teil-haushalt	Bezeichnung	Beschäftigte / Entgeltgruppen																																															
		01	02	02a	03	04	05	06	07	08	09	09a	09b	09c	10	11	12	13	14	15	15a	S02	S03	S04	S05	S06	S07	S08	S-08a	S-08b	S09	S10	S11	S-11a	S-11b	S12	S13	S14	S15										
62000200	Katasterführung					0,- 41- 930						4,- 95- 000	0,- 05- 000	1,- 05- 000	2,- 10- 000	1,- 00- 000	0,- 05- 000																																
62000300	Wertermittl.-Geschäftsst. Gutachterausschuss					0,- 11- 930						1,- 10- 000	1,- 05- 000	0,- 05- 000	1,- 05- 000	1,- 00- 000	0,- 05- 000																																
62000400	Katasterbenutzung und kommunale Geodaten					0,- 15- 680				2,- 00- 000		3,- 95- 000	0,- 05- 000	0,- 05- 000	0,- 10- 000	1,- 00- 000	0,- 05- 000																																
62000500	Regionale Geoinformationssysteme					0,- 11- 930						1,- 00- 000	0,- 15- 000	0,- 05- 000	2,- 45- 000		1,- 32- 500																																
62050000	62 OE Dummy KLR					3,- 66- 450			2,- 00- 000		16,- 5- 00- 000	12,- 5- 64- 000	4,- 00- 000	0,- 75- 000	6,- 25- 000	2,- 00- 000	1,- 97- 500	1,- 00- 000																															
66000100	Bereich Gemeindestraßen					1,- 85- 520		0,- 83- 000			8,- 58- 520	0,- 72- 000	0,- 72- 000	3,- 52- 000	15,- 8- 41- 85	6,- 74- 500	1,- 05- 000	0,- 73- 000																															
66050000	66 OE Dummy KLR					1,- 00- 880	0,- 98- 880	5,- 00- 000	0,- 17- 000			2,- 80- 080	0,- 28- 000	0,- 28- 000	2,- 48- 000	8,- 54- 425	2,- 75- 500	0,- 95- 000	0,- 27- 000																														
67000200	Stadtgrün					0,- 75- 000	0,- 70- 000		3,- 84- 000		7,- 92- 424	2,- 00- 600	4,- 13- 375	8,- 95- 500	2,- 18- 000	3,- 00- 000	0,- 50- 000	0,- 75- 000																															
67000300	Friedhofs- und Bestattungswesen					0,- 15- 000			0,- 40- 000		0,- 55- 088			0,- 30- 000	0,- 33- 500	0,- 26- 000		0,- 15- 000																															
67000400	BgA Grabpflege								0,- 03- 000		0,- 03- 000			0,- 01- 500	0,- 01- 000																																		
67000500	BgA Krematorium					0,- 05- 000			0,- 12- 000		0,- 21- 430			0,- 07- 500	0,- 05- 000	0,- 05- 000		0,- 05- 000																															
67000600	Natur- und Landschaftsschutz					0,- 05- 000	0,- 30- 000		0,- 61- 000		0,- 16- 658		0,- 25- 000	4,- 53- 125	4,- 17- 000	1,- 69- 000	0,- 50- 000	0,- 05- 000																															

Mandant	001	Hanse- und Universitätsstadt Rostock	Stellenplanquerschnitt	Zeitraum	01.01.2022	
Abrechnungskreis		Beschäftigte		Seite	- 6 -	
				Stand	17.05.2022 15:27:09	P&I LOGA
				gedruckt	17.05.2022 15:27:10	P&I LOGA Rel.22.2/1.382 /X1.4 / P1.157

Teilhaushalt	Bezeichnung	Beschäftigte / Entgeltgruppen																																																
		01	02	02a	03	04	05	06	07	08	09	09a	09b	09c	10	11	12	13	14	15	15a	S02	S03	S04	S05	S06	S07	S08	S-08a	S-08b	S09	S10	S11	S-11a	S-11b	S12	S13	S14	S15											
68050000	68 OE Dummy KLR					1,- 00- 000						8,- 97- 790	2,- 00- 000	4,- 87- 500		13- .8- 75- 00	4,- 00- 000	1,- 00- 000																																
73000100	Verwaltung Amt 73					1,- 62- 500						1,- 67- 850			1,- 00- 000	0,- 20- 000																																		
73000200	BGA - Duales System										0,- 50- 975	0,- 27- 500	0,- 41- 000	0,- 65- 000						0,- 10- 000																														
73000300	Öffentliche Bedürfnisanstalten										1,- 30- 975																		0,- 10- 000																					
73000400	Wasserwirtschaft										0,- 74- 000		1,- 00- 500	5,- 82- 500	0,- 19- 500	0,- 10- 000	0,- 60- 000																																	
73000500	Immissionsschutz, Klimaschutz und Umweltplanu										0,- 57- 700			0,- 55- 000	8,- 93- 000	4,- 81- 000	1,- 00- 000																																	
73000600	Bodenschutz										0,- 30- 000			1,- 50- 000	0,- 70- 000					0,- 30- 000																														
73000700	Straßenreinigung / Winterdienst										1,- 75- 000		0,- 08- 000	0,- 93- 000							0,- 20- 000																													
73000800	Sonderreinigung										0,- 85- 000		0,- 07- 000	0,- 07- 000							0,- 05- 000																													
73000900	Abfallwirtschaft								1,- 00- 000		3,- 78- 000	1,- 02- 500	0,- 41- 000	0,- 90- 000																																				
73001000	Abfallmanagement										2,- 15- 000	0,- 20- 000	0,- 03- 000	0,- 45- 000																																				
74050000	74 OE Dummy KLR					1,- 00- 000						4,- 18- 100	2,- 00- 000								2,- 00- 000	1,- 00- 000																												

Teil-haushalt	Bezeichnung	Beschäftigte / Entgeltgruppen																																							
		01	02	02a	03	04	05	06	07	08	09	09a	09b	09c	10	11	12	13	14	15	15a	S02	S03	S04	S05	S06	S07	S08	S-08a	S-08b	S09	S10	S11	S-11a	S-11b	S12	S13	S14	S15		
Einrichtungen																																									
37000050	Rettungsdienst					0,-		3,-				1,-	0,-	1,-	1,-	0,-																									
						13-		00-				24-	13-	40-	00-	65-	35-																								
						000		000				000	000	000	000	000	000																								
37050000	37 OE Dummy KLR				2,-	1,-	3,-	1,-			1,-	0,-	2,-		2,-	1,-																									
					87-	00-	00-	50-			76-	87-	60-		35-	65-																									
					000	000	000	000			000	000	000		000	000																									
40050000	40 OE Dummy KLR		10-		1,-	42-	5,-				3,-				1,-	0,-																									
			9-		00-	2-	47-				14-				34-	80-																									
			20-		000	40-	000				000				000	000																									
			00			00																																			
42050000	42 OE Dummy KLR				19-		2,-	2,-			13-	2,-	2,-	2,-																											
					5-		00-	00-			0-	00-	00-	00-																											
					00		000	000			000	000	000	000																											
					00																																				
43000100	FB Politik,Gesellschaft und Umwelt				0,-																																				
					05-																																				
					000																																				
43000200	FB Kultur, Kunst,Gestalten				0,-																																				
					35-																																				
					000																																				
43000300	FB Gesundheit				0,-																																				
					35-																																				
					000																																				
43000400	FB Sprachen				0,-			1,-																																	
					70-			00-																																	
					000			000																																	
43000500	FB Arbeit und Beruf				0,-																																				
					10-																																				
					000																																				
43000600	FB Grundbildung und Schulabschlüsse				0,-																																				
					70-																																				
					000																																				
43000700	FB übergreifend				2,-	1,-		1,-			0,-																														
					25-	50-		00-			90-																														
					000	000		000			000																														
					000	000		000			000																														

Teil-haushalt	Bezeichnung	Beschäftigte / Entgeltgruppen																																								
		01	02	02a	03	04	05	06	07	08	09	09a	09b	09c	10	11	12	13	14	15	15a	S02	S03	S04	S05	S06	S07	S08	S-08a	S-08b	S09	S10	S11	S-11a	S-11b	S12	S13	S14	S15			
43000900	Kommunales Bildungsmanagement											0,-			3,-		1,-		0,-																							
44050000	44 OE Dummy KLR				2,-		1,-					20,-	2,-				1,-																									
45050000	45 OE Dummy KLR		1,-	1,-	1,-			2,-			0,-	2,-	1,-	1,-	3,-	1,-																										
47050000	47 OE Dummy KLR				1,-	2,-					2,-	5,-		1,-	1,-	1,-																										
50000800	Hansejobcenter				2,-	2,-		2,-			32,-	7,-	29,-	6,-	4,-		1,-																									
52000100	Verwaltung Bereich Sport				0,-						0,-			0,-	0,-																											
52000101	Verwaltung Bereich Sport TH 41				0,-																																					
52000301	Sporthalle R.Koch-Str.7				1,-																																					
52000304	Sporthalle St.-Janzen-Ring				2,-		1,-																																			
52000306	Sporthalle Möllner Straße				1,-																																					
52000307	Sporthalle Maxim-Gorki-Str.				1,-																																					
52000308	Sporthalle Warnowufer				1,-																																					

Teil-haushalt	Bezeichnung	Beschäftigte / Entgeltgruppen																																									
		01	02	02a	03	04	05	06	07	08	09	09a	09b	09c	10	11	12	13	14	15	15a	S02	S03	S04	S05	S06	S07	S08	S-08a	S-08b	S09	S10	S11	S-11a	S-11b	S12	S13	S14	S15				
52000309	Sporthalle Feldstr.				1,- 00- 000																																						
52000310	Sporthalle Dänenberg				1,- 00- 000																																						
52000311	Sporthalle Erich Mühsam Str.				1,- 00- 000																																						
52000401	SSH Möllner Str.8				1,- 00- 000																																						
52000402	SSH Sternberger Str.						0,- 11- 000																																				
52000403	SSH Schleswiger Str.						0,- 19- 000																																				
52000404	SSH Kleiner Warnowdamm				1,- 00- 000																																						
52000406	SSH H.-Schütz Str.		0,- 08- 000				0,- 08- 000																																				
52000407	SSH J.-Schehr Str.						0,- 08- 000																																				
52000408	SSH M.-Thesen Str.				1,- 00- 000																																						
52000410	SSH An der Jägerbäk				1,- 00- 000																																						
52000411	SSH Fr.- Tiddelfitz- Weg				1,- 00- 000																																						

Teil- haushalt	Bezeichnung	Beschäftigte / Entgeltgruppen																																						
		01	02	02a	03	04	05	06	07	08	09	09a	09b	09c	10	11	12	13	14	15	15a	S02	S03	S04	S05	S06	S07	S08	S- 08a	S- 08b	S09	S10	S11	S- 11a	S- 11b	S12	S13	S14	S15	
52000412	SSH Barnstorfer Weg					0,-																																		
52000413	SSH Am Kabuzenhof					0,-																																		
52000414	SSH Elisabethstr.				1,-																																			
52000415	SSH J.-Herzfeld Str.					0,-																																		
52000416	SSH Mendellejewstr.				1,-																																			
52000417	SSH E. Schlesinger Str.					1,-																																		
52000418	SSH Goetheplatz					1,-																																		
52000419	SSH Blücherstr.					0,-																																		
52000421	SSH St.-Georg-Str.					0,-																																		
52000422	SSH Lindenstr.					0,-																																		
52000423	SSH V.-Grip-Weg				1,-																																			
52000424	SSH H.-Tessenow-Str. 47				0,-																																			

Teil-haushalt	Bezeichnung	Beschäftigte / Entgeltgruppen																																					
		01	02	02a	03	04	05	06	07	08	09	09a	09b	09c	10	11	12	13	14	15	15a	S02	S03	S04	S05	S06	S07	S08	S-08a	S-08b	S09	S10	S11	S-11a	S-11b	S12	S13	S14	S15
52000425	SSH H.- Tessenow-Str. 48				0,-																																		
52000426	SSH W.-Butzek-Str. 1				0,-																																		
52000427	SSH W.- Butzek -Str. 2				0,-																																		
52000428	SSH K.-Schumacher Ring				0,-																																		
52000429	SSH Berringerstr.				1,-																																		
52000430	SSH Olof-Palme Str. 19				0,-																																		
52000431	SSH Olof-Palme Str.24				1,-																																		
52000432	SSH Olof-Palme-Str.25				0,-																																		
52000433	SSH P.-Picasso Str. 43				0,-																																		
52000434	SSH P.-Picasso Str. 44				0,-																																		
52000435	SSH Pressentinerstr.							0,-																															
52000436	SSH Semmelweisstr.							0,-																															

Teilhaushalt	Bezeichnung	Beschäftigte / Entgeltgruppen																																					
		01	02	02a	03	04	05	06	07	08	09	09a	09b	09c	10	11	12	13	14	15	15a	S02	S03	S04	S05	S06	S07	S08	S-08a	S-08b	S09	S10	S11	S-11a	S-11b	S12	S13	S14	S15
52000437	SSH Petrischanze				1,- 00- 000																																		
52000701	Therapiebecken Semmelweisstr.					0,- 50- 000	0,- 50- 000																																
66000100	Bereich Gemeindefstraßen					22,- 5- 60- 00			0,- 94- 000		0,- 94- 000						0,- 94- 000																						
66050000	66 OE Dummy KLR					1,- 44- 000			0,- 06- 000		0,- 06- 000						0,- 06- 000																						
67000100	Verwaltung Amt 67					1,- 00- 000																																	
67000200	Stadtgrün				1,- 90- 000	6,- 46- 250	26,- 5- 50- 00	29,- 8- 95- 35		1,- 60- 000		17,- 0- 10- 00			3,- 75- 000	1,- 00- 000		1,- 00- 000																					
67000300	Friedhofs- und Bestattungswesen				1,- 00- 000	3,- 98- 000	9,- 86- 000	10,- 2- 18- 75	0,- 10- 000	0,- 30- 000		2,- 47- 000	1,- 65- 000		0,- 15- 000	0,- 30- 000	0,- 80- 000																						
67000400	BgA Grabbpflege					0,- 02- 000	1,- 79- 000	3,- 19- 375				0,- 25- 000	0,- 15- 000					0,- 05- 000																					
67000500	BgA Krematorium					3,- 00- 000		2,- 15- 000	0,- 90- 000		1,- 00- 000	0,- 20- 000			0,- 70- 000	0,- 15- 000																							
67000600	Natur- und Landschaftsschutz				0,- 10- 000	0,- 28- 750	1,- 00- 000	1,- 32- 015		0,- 10- 000		0,- 27- 000			0,- 10- 000																								
82000000	Stadtforstamt					15,- 0- 00- 00			1,- 00- 000		1,- 00- 000			1,- 00- 000	2,- 00- 000																								

Nachrichtlicher Teil - 2022

OKZ	Funktionsbezeichnung	Teil- haushalt	Tarif	Bewertung Vorjahr	Tarif	30.06. d. Vj.	Tarif	Bewertung Lfd. Jahr	VZÄ	Stellenvermerke
Verwaltungsstellen										
84 03 400 001	Sachbearbeiter/in	03	TVöD	E11	TVöD	E11	TVöD	E11	1,0000	
84 03 400 002	Sachbearbeiter/in	03	TVöD	E11	TVöD	E11	TVöD	E11	1,0000	
84 03 400 003	Sachbearbeiter/in	03	TVöD	E11	TVöD	E11	TVöD	E11	1,0000	
	Summe								3,0000	
84 37 000 001	Rettungsassistent/in Oberbrandmeisterin/-meister	37	BBO	A8			BBO	A8	1,0000	Fortbildungsverhältnis ReS
84 37 000 002	Rettungsassistent/in Oberbrandmeisterin/-meister	37	BBO	A8	BBO	A8	BBO	A8	1,0000	Fortbildungsverhältnis ReS
84 37 000 003	Rettungsassistent/in Oberbrandmeisterin/-meister	37	BBO	A8			BBO	A8	1,0000	Fortbildungsverhältnis ReS
84 37 000 010	Hauptbrandmeisterin/-meister	37	BBO	A9 LG1.2			BBO	A9 LG1.2	1,0000	
84 37 000 011	Hauptbrandmeisterin/-meister	37	BBO	A9 LG1.2			BBO	A9 LG1.2	1,0000	
84 37 000 012	Hauptbrandmeisterin/-meister	37	BBO	A9 LG1.2	BBO	A9 LG1.2	BBO	A9 LG1.2	1,0000	
84 37 000 013	Hauptbrandmeisterin/-meister	37	BBO	A9 LG1.2	BBO	A9 LG1.2	BBO	A9 LG1.2	1,0000	
	Summe								7,0000	
84 45 000 001	Wiss. Mitarbeiter/in	45	TVöD	E13			TVöD	E13	1,0000	Fachlich zugeordnet
84 45 000 002	Museologe/in	45	TVöD	E09b	TVöD	E09c	TVöD	E09c	1,0000	Fachlich zugeordnet
84 45 000 003	Museumspädag. Mitarbeiter/in	45	TVöD	E11	TVöD	E11	TVöD	E13	1,0000	Fachlich zugeordnet
84 45 000 004	Leiter Technik und	45	TVöD	E09a	TVöD	E08	TVöD	E09a	1,0000	Fachlich zugeordnet
84 45 000 005	Museumsaufseher/in	45	TVöD	E03			TVöD	E03	0,5000	Fachlich zugeordnet
	Summe								4,5000	
84 56 000 001	Bereichsleiter/in	56	TVöD	E13			TVöD	E13	1,0000	
84 56 000 002	Teamleiter/in	56	TVöD	E11			TVöD	E11	1,0000	
84 56 000 003	SB Integrationsmaßnahmen	56	TVöD	E09c			TVöD	E09c	1,0000	
84 56 000 004	Persönliche/r Ansprechpartner/in	56	TVöD	E09c			TVöD	E09c	1,0000	
84 56 000 005	Persönliche/r Ansprechpartner/in	56	TVöD	E09c			TVöD	E09c	0,7500	
	Summe								4,7500	
84 74 000 001	Lebensmittelkontrolleur/in	74	TVöD	E06			TVöD	E06	1,0000	Fortbildungsverhältnis ReS
84 74 000 002	Lebensmittelkontrolleur/in	74	TVöD	E06	TVöD	E06	TVöD	E06	1,0000	Fortbildungsverhältnis ReS
	Summe								2,0000	
	Gesamtsumme								18,2500	

Nachrichtlicher Teil - 2022

OKZ	Funktionsbezeichnung	Teil- haushalt	Tarif	Bewertung Vorjahr	Tarif	30.06. d. Vj.	Tarif	Bewertung Lfd. Jahr	VZÄ	Stellenvermerke
84 10 110	Verwaltungsfachangestellte/r									
84 10 110 010	Auszubildende/r	10	TVAöD	AZU	TVAöD	AZU	TVAöD	AZU	1,0000	
84 10 110 011	Auszubildende/r	10	TVAöD	AZU	TVAöD	AZU	TVAöD	AZU	1,0000	
84 10 110 012	Auszubildende/r	10	TVAöD	AZU	TVAöD	AZU	TVAöD	AZU	1,0000	
84 10 110 013	Auszubildende/r	10	TVAöD	AZU	TVAöD	AZU	TVAöD	AZU	1,0000	
84 10 110 014	Auszubildende/r	10	TVAöD	AZU	TVAöD	AZU	TVAöD	AZU	1,0000	
84 10 110 015	Auszubildende/r	10	TVAöD	AZU	TVAöD	AZU	TVAöD	AZU	1,0000	
84 10 110 016	Auszubildende/r	10	TVAöD	AZU	TVAöD	AZU	TVAöD	AZU	1,0000	
84 10 110 017	Auszubildende/r	10	TVAöD	AZU	TVAöD	AZU	TVAöD	AZU	1,0000	
84 10 110 018	Auszubildende/r	10	TVAöD	AZU	TVAöD	AZU	TVAöD	AZU	1,0000	
84 10 110 019	Auszubildende/r	10	TVAöD	AZU	TVAöD	AZU	TVAöD	AZU	1,0000	
84 10 110 020	Auszubildende/r	10	TVAöD	AZU	TVAöD	AZU	TVAöD	AZU	1,0000	
84 10 110 021	Auszubildende/r	10	TVAöD	AZU	TVAöD	AZU	TVAöD	AZU	1,0000	
84 10 110 022	Auszubildende/r	10	TVAöD	AZU	TVAöD	AZU	TVAöD	AZU	1,0000	
84 10 110 023	Auszubildende/r	10	TVAöD	AZU			TVAöD	AZU	1,0000	
84 10 110 024	Auszubildende/r	10	TVAöD	AZU	TVAöD	AZU	TVAöD	AZU	1,0000	
84 10 110 025	Auszubildende/r	10	TVAöD	AZU	TVAöD	AZU	TVAöD	AZU	1,0000	
84 10 110 026	Auszubildende/r	10	TVAöD	AZU	TVAöD	AZU	TVAöD	AZU	1,0000	
84 10 110 027	Auszubildende/r	10	TVAöD	AZU			TVAöD	AZU	1,0000	
84 10 110 028	Auszubildende/r	10	TVAöD	AZU			TVAöD	AZU	1,0000	
84 10 110 029	Auszubildende/r	10	TVAöD	AZU			TVAöD	AZU	1,0000	
84 10 110 030	Auszubildende/r	10	TVAöD	AZU	TVAöD	AZU	TVAöD	AZU	1,0000	
84 10 110 031	Auszubildende/r	10	TVAöD	AZU	TVAöD	AZU	TVAöD	AZU	1,0000	
84 10 110 032	Auszubildende/r	10	TVAöD	AZU	TVAöD	AZU	TVAöD	AZU	1,0000	
84 10 110 033	Auszubildende/r	10	TVAöD	AZU	TVAöD	AZU	TVAöD	AZU	1,0000	
84 10 110 034	Auszubildende/r	10	TVAöD	AZU	TVAöD	AZU	TVAöD	AZU	1,0000	
84 10 110 035	Auszubildende/r	10	TVAöD	AZU	TVAöD	AZU	TVAöD	AZU	1,0000	
84 10 110 036	Auszubildende/r	10	TVAöD	AZU	TVAöD	AZU	TVAöD	AZU	1,0000	
84 10 110 037	Auszubildende/r	10	TVAöD	AZU	TVAöD	AZU	TVAöD	AZU	1,0000	
84 10 110 038	Auszubildende/r	10	TVAöD	AZU	TVAöD	AZU	TVAöD	AZU	1,0000	
84 10 110 039	Auszubildende/r	10	TVAöD	AZU	TVAöD	AZU	TVAöD	AZU	1,0000	

Nachrichtlicher Teil - 2022

OKZ	Funktionsbezeichnung	Teil- haushalt	Tarif	Bewertung Vorjahr	Tarif	30.06. d. Vj.	Tarif	Bewertung Lfd. Jahr	VZÄ	Stellenvermerke
84 10 120 Kauffrau/-mann für Büromanagement										
84 10 120 010	Auszubildende/r	10	TVAöD	AZU	TVAöD	AZU	TVAöD	AZU	1,0000	
84 10 120 011	Auszubildende/r	10	TVAöD	AZU	TVAöD	AZU	TVAöD	AZU	1,0000	
84 10 120 012	Auszubildende/r	10	TVAöD	AZU	TVAöD	AZU	TVAöD	AZU	1,0000	
84 10 120 020	Auszubildende/r	10	TVAöD	AZU	TVAöD	AZU	TVAöD	AZU	1,0000	
84 10 120 021	Auszubildende/r	10	TVAöD	AZU	TVAöD	AZU	TVAöD	AZU	1,0000	
84 10 120 022	Auszubildende/r	10	TVAöD	AZU	TVAöD	AZU	TVAöD	AZU	1,0000	
84 10 120 030	Auszubildende/r	10	TVAöD	AZU			TVAöD	AZU	1,0000	
84 10 120 031	Auszubildende/r	10	TVAöD	AZU			TVAöD	AZU	1,0000	
84 10 120 032	Auszubildende/r	10	TVAöD	AZU			TVAöD	AZU	1,0000	
84 10 130 010	Auszubildende/r	10	TVAöD	AZU	TVAöD	AZU	TVAöD	AZU	1,0000	
84 10 130 011	Auszubildende/r	10	TVAöD	AZU	TVAöD	AZU		AZU	1,0000	
84 10 130 020	Auszubildende/r	10	TVAöD	AZU			TVAöD	AZU	1,0000	
84 10 130 021	Auszubildende/r	10	TVAöD	AZU	TVAöD	AZU	TVAöD	AZU	1,0000	
84 10 130 030	Auszubildende/r	10	TVAöD	AZU			TVAöD	AZU	1,0000	
84 10 130 031	Auszubildende/r	10	TVAöD	AZU			TVAöD	AZU	1,0000	
84 10 140 Gärtner/in										
84 10 140 010	Auszubildende/r	10	TVAöD	AZU	TVAöD	AZU	TVAöD	AZU	1,0000	
84 10 140 011	Auszubildende/r	10	TVAöD	AZU	TVAöD	AZU	TVAöD	AZU	1,0000	
84 10 140 012	Auszubildende/r	10	TVAöD	AZU	TVAöD	AZU	TVAöD	AZU	1,0000	

Nachrichtlicher Teil - 2022

OKZ	Funktionsbezeichnung	Teil- haushalt	Tarif	Bewertung Vorjahr	Tarif	30.06. d. Vj.	Tarif	Bewertung Lfd. Jahr	VZÄ	Stellenvermerke
84 10 140 020	Auszubildende/r	10	TVAöD	AZU	TVAöD	AZU	TVAöD	AZU	1,0000	
84 10 140 021	Auszubildende/r	10	TVAöD	AZU	TVAöD	AZU	TVAöD	AZU	1,0000	
84 10 140 022	Auszubildende/r	10	TVAöD	AZU			TVAöD	AZU	1,0000	
84 10 140 030	Auszubildende/r	10	TVAöD	AZU	TVAöD	AZU	TVAöD	AZU	1,0000	
84 10 140 031	Auszubildende/r	10	TVAöD	AZU	TVAöD	AZU	TVAöD	AZU	1,0000	
84 10 140 032	Auszubildende/r	10	TVAöD	AZU			TVAöD	AZU	1,0000	
84 10 140 040	Auszubildende/r	10					TVAöD	AZU	1,0000	
84 10 150 Vermessungstechniker/in										
84 10 150 010	Auszubildende/r	10	TVAöD	AZU	TVAöD	AZU	TVAöD	AZU	1,0000	
84 10 150 011	Auszubildende/r	10	TVAöD	AZU	TVAöD	AZU	TVAöD	AZU	1,0000	
84 10 150 020	Auszubildende/r	10	TVAöD	AZU					1,0000	
84 10 160 Fachkraft für Bädertechnik										
84 10 160 010	Auszubildende/r	10	TVAöD	AZU	TVAöD	AZU			1,0000	
84 10 160 011	Auszubildende/r	10	TVAöD	AZU	TVAöD	AZU	TVAöD	AZU	1,0000	
84 10 160 021	Auszubildende/r	10	TVAöD	AZU	TVAöD	AZU	TVAöD	AZU	1,0000	
84 10 170 Straßenwärter/in										
84 10 170 010	Auszubildende/r	10	TVAöD	AZU			TVAöD	AZU	1,0000	
84 10 170 011	Auszubildende/r	10	TVAöD	AZU			TVAöD	AZU	1,0000	

Nachrichtlicher Teil - 2022

OKZ	Funktionsbezeichnung	Teil- haushalt	Tarif	Bewertung Vorjahr	Tarif	30.06. d. Vj.	Tarif	Bewertung Lfd. Jahr	VZÄ	Stellenvermerke
84 10 200 Anwärterinnen und Anwärter LG2										
84 10 200 010	Stadtverwaltungsinspektoranwärter/in	10	BBO	A9 LG2-A	BBO	A9 LG2-A	BBO	A9 LG2-A	1,0000	
84 10 200 011	Stadtverwaltungsinspektoranwärter/in	10	BBO	A9 LG2-A	BBO	A9 LG2-A	BBO	A9 LG2-A	1,0000	
84 10 200 012	Stadtverwaltungsinspektoranwärter/in	10	BBO	A9 LG2-A	BBO	A9 LG2-A	BBO	A9 LG2-A	1,0000	
84 10 200 013	Stadtverwaltungsinspektoranwärter/in	10	BBO	A9 LG2-A			BBO	A9 LG2-A	1,0000	
84 10 200 014	Stadtverwaltungsinspektoranwärter/in	10	BBO	A9 LG2-A			BBO	A9 LG2-A	1,0000	
84 10 200 015	Stadtverwaltungsinspektoranwärter/in	10	BBO	A9 LG2-A			BBO	A9 LG2-A	1,0000	
84 10 200 016	Stadtverwaltungsinspektoranwärter/in	10	BBO	A9 LG2-A			BBO	A9 LG2-A	1,0000	
84 10 200 017	Stadtverwaltungsinspektoranwärter/in	10	BBO	A9 LG2-A			BBO	A9 LG2-A	1,0000	
84 10 200 018	Stadtverwaltungsinspektoranwärter/in	10	BBO	A9 LG2-A			BBO	A9 LG2-A	1,0000	
84 10 200 020	Stadtverwaltungsinspektoranwärter/in	10	BBO	A9 LG2-A			BBO	A9 LG2-A	1,0000	
84 10 200 021	Stadtverwaltungsinspektoranwärter/in	10	BBO	A9 LG2-A	BBO	A9 LG2-A	BBO	A9 LG2-A	1,0000	
84 10 200 022	Stadtverwaltungsinspektoranwärter/in	10	BBO	A9 LG2-A	BBO	A9 LG2-A	BBO	A9 LG2-A	1,0000	
84 10 200 023	Stadtverwaltungsinspektoranwärter/in	10	BBO	A9 LG2-A	BBO	A9 LG2-A	BBO	A9 LG2-A	1,0000	
84 10 200 024	Stadtverwaltungsinspektoranwärter/in	10	BBO	A9 LG2-A	BBO	A9 LG2-A	BBO	A9 LG2-A	1,0000	
84 10 200 025	Stadtverwaltungsinspektoranwärter/in	10	BBO	A9 LG2-A	BBO	A9 LG2-A	BBO	A9 LG2-A	1,0000	
84 10 200 026	Stadtverwaltungsinspektoranwärter/in	10	BBO	A9 LG2-A			BBO	A9 LG2-A	1,0000	
84 10 200 027	Stadtverwaltungsinspektoranwärter/in	10	BBO	A9 LG2-A	BBO	A9 LG2-A	BBO	A9 LG2-A	1,0000	
84 10 200 028	Stadtverwaltungsinspektoranwärter/in	10	BBO	A9 LG2-A	BBO	A9 LG2-A	BBO	A9 LG2-A	1,0000	
84 10 200 030	Stadtverwaltungsinspektoranwärter/in	10	BBO	A9 LG2-A	BBO	A9 LG2-A	BBO	A9 LG2-A	1,0000	
84 10 200 031	Stadtverwaltungsinspektoranwärter/in	10	BBO	A9 LG2-A	BBO	A9 LG2-A	BBO	A9 LG2-A	1,0000	
84 10 200 032	Stadtverwaltungsinspektoranwärter/in	10	BBO	A9 LG2-A	BBO	A9 LG2-A			1,0000	
84 10 200 033	Stadtverwaltungsinspektoranwärter/in	10	BBO	A9 LG2-A	BBO	A9 LG2-A	BBO	A9 LG2-A	1,0000	
84 10 200 034	Stadtverwaltungsinspektoranwärter/in	10	BBO	A9 LG2-A					1,0000	
84 10 200 035	Stadtverwaltungsinspektoranwärter/in	10	BBO	A9 LG2-A			BBO	A9 LG2-A	1,0000	
84 10 200 036	Stadtverwaltungsinspektoranwärter/in	10	BBO	A9 LG2-A			BBO	A9 LG2-A	1,0000	
84 10 200 037	Stadtverwaltungsinspektoranwärter/in	10	BBO	A9 LG2-A			BBO	A9 LG2-A	1,0000	
84 10 200 038	Stadtverwaltungsinspektoranwärter/in	10	BBO	A9 LG2-A			BBO	A9 LG2-A	1,0000	
84 10 210 Duales Studium Soziale Arbeit										
84 10 210 010	Studierende/r	10					TVSöD	8la	1,0000	
84 10 210 011	Studierende/r	10					TVSöD	8la	1,0000	

Nachrichtlicher Teil - 2022

OKZ	Funktionsbezeichnung	Teil- haushalt	Tarif	Bewertung Vorjahr	Tarif	30.06. d. Vj.	Tarif	Bewertung Lfd. Jahr	VZÄ	Stellenvermerke
84 37 100 Notfallsanitäter/in										
84 37 100 010	Auszubildende/r	37	TVAöD	AZU	TVAöD	AZU	TVAöD	AZU	1,0000	
84 37 100 011	Auszubildende/r	37	TVAöD	AZU	TVAöD	AZU	TVAöD	AZU	1,0000	
84 37 100 012	Auszubildende/r	37	TVAöD	AZU	TVAöD	AZU	TVAöD	AZU	1,0000	
84 37 100 013	Auszubildende/r	37	TVAöD	AZU	TVAöD	AZU	TVAöD	AZU	1,0000	
84 37 100 014	Auszubildende/r	37	TVAöD	AZU	TVAöD	AZU	TVAöD	AZU	1,0000	
84 37 100 020	Auszubildende/r	37	TVAöD	AZU	TVAöD	AZU	TVAöD	AZU	1,0000	
84 37 100 021	Auszubildende/r	37	TVAöD	AZU	TVAöD	AZU	TVAöD	AZU	1,0000	
84 37 100 022	Auszubildende/r	37	TVAöD	AZU	TVAöD	AZU	TVAöD	AZU	1,0000	
84 37 100 023	Auszubildende/r	37	TVAöD	AZU	TVAöD	AZU	TVAöD	AZU	1,0000	
84 37 100 024	Auszubildende/r	37	TVAöD	AZU	TVAöD	AZU	TVAöD	AZU	1,0000	
84 37 100 030	Auszubildende/r	37	TVAöD	AZU	TVAöD	AZU	TVAöD	AZU	1,0000	
84 37 100 031	Auszubildende/r	37	TVAöD	AZU	TVAöD	AZU	TVAöD	AZU	1,0000	
84 37 100 032	Auszubildende/r	37	TVAöD	AZU			TVAöD	AZU	1,0000	
84 37 100 033	Auszubildende/r	37	TVAöD	AZU			TVAöD	AZU	1,0000	
84 37 100 034	Auszubildende/r	37	TVAöD	AZU			TVAöD	AZU	1,0000	
84 37 200 Anwärterinnen und Anwärter LG2										
84 37 200 010	Brandoberinspektoranwärter/in	37	BBO	A10-A			BBO	A10-A	1,0000	
84 37 200 011	Brandoberinspektoranwärter/in	37	BBO	A10-A			BBO	A10-A	1,0000	
84 37 200 012	Brandoberinspektoranwärter/in	37	BBO	A10-A	BBO	A10-A	BBO	A10-A	1,0000	
84 37 200 013	Brandoberinspektoranwärter/in	37	BBO	A10-A	BBO	A10-A	BBO	A10-A	1,0000	
84 37 200 014	Brandoberinspektoranwärter/in	37	BBO	A10-A	BBO	A10-A	BBO	A10-A	1,0000	
84 37 200 020	Brandoberinspektoranwärter/in	37	BBO	A10-A	BBO	A10-A	BBO	A10-A	1,0000	
84 37 200 021	Brandoberinspektoranwärter/in	37	BBO	A10-A	BBO	A10-A	BBO	A10-A	1,0000	
84 37 200 022	Brandoberinspektoranwärter/in	37	BBO	A10-A			BBO	A10-A	1,0000	
84 37 200 023	Brandoberinspektoranwärter/in	37	BBO	A10-A			BBO	A10-A	1,0000	
84 37 200 024	Brandoberinspektoranwärter/in	37	BBO	A10-A			BBO	A10-A	1,0000	
84 37 300 Anwärterinnen und Anwärter LG1										
84 37 300 010	Brandmeisteranwärter/in	37	BBO	A7-A	BBO	A7-A	BBO	A7-A	1,0000	
84 37 300 011	Brandmeisteranwärter/in	37	BBO	A7-A	BBO	A7-A	BBO	A7-A	1,0000	
84 37 300 012	Brandmeisteranwärter/in	37	BBO	A7-A			BBO	A7-A	1,0000	
84 37 300 013	Brandmeisteranwärter/in	37	BBO	A7-A	BBO	A7-A	BBO	A7-A	1,0000	
84 37 300 014	Brandmeisteranwärter/in	37	BBO	A7-A	BBO	A7-A	BBO	A7-A	1,0000	
84 37 300 015	Brandmeisteranwärter/in	37	BBO	A7-A	BBO	A7-A	BBO	A7-A	1,0000	
84 37 300 016	Brandmeisteranwärter/in	37	BBO	A7-A	BBO	A7-A	BBO	A7-A	1,0000	
84 37 300 017	Brandmeisteranwärter/in	37	BBO	A7-A	BBO	A7-A	BBO	A7-A	1,0000	

Nachrichtlicher Teil - 2022

OKZ	Funktionsbezeichnung	Teil- haushalt	Tarif	Bewertung Vorjahr	Tarif	30.06. d. Vj.	Tarif	Bewertung Lfd. Jahr	VZÄ	Stellenvermerke
84 37 300 018	Brandmeisteranwärter/in	37	BBO	A7-A	BBO	A7-A	BBO	A7-A	1,0000	
84 37 300 019	Brandmeisteranwärter/in	37	BBO	A7-A	BBO	A7-A	BBO	A7-A	1,0000	
84 37 300 020	Brandmeisteranwärter/in	37	BBO	A7-A	BBO	A7-A	BBO	A7-A	1,0000	
84 37 300 021	Brandmeisteranwärter/in	37	BBO	A7-A			BBO	A7-A	1,0000	
84 37 300 022	Brandmeisteranwärter/in	37	BBO	A7-A			BBO	A7-A	1,0000	
84 37 300 023	Brandmeisteranwärter/in	37	BBO	A7-A			BBO	A7-A	1,0000	
84 37 300 024	Brandmeisteranwärter/in	37	BBO	A7-A	BBO	A7-A	BBO	A7-A	1,0000	
84 37 300 025	Brandmeisteranwärter/in	37	BBO	A7-A	BBO	A7-A	BBO	A7-A	1,0000	
84 37 300 026	Brandmeisteranwärter/in	37	BBO	A7-A	BBO	A7-A	BBO	A7-A	1,0000	
84 37 300 027	Brandmeisteranwärter/in	37	BBO	A7-A	BBO	A7-A	BBO	A7-A	1,0000	
84 37 300 028	Brandmeisteranwärter/in	37	BBO	A7-A			BBO	A7-A	1,0000	
84 37 300 030	Brandmeisteranwärter/in	37	BBO	A7-A			BBO	A7-A	1,0000	
84 37 300 031	Brandmeisteranwärter/in	37	BBO	A7-A			BBO	A7-A	1,0000	
84 37 300 032	Brandmeisteranwärter/in	37	BBO	A7-A			BBO	A7-A	1,0000	
84 37 300 033	Brandmeisteranwärter/in	37	BBO	A7-A			BBO	A7-A	1,0000	
84 37 300 034	Brandmeisteranwärter/in	37	BBO	A7-A			BBO	A7-A	1,0000	
84 37 300 035	Brandmeisteranwärter/in	37	BBO	A7-A			BBO	A7-A	1,0000	
84 37 300 036	Brandmeisteranwärter/in	37	BBO	A7-A			BBO	A7-A	1,0000	
84 37 300 037	Brandmeisteranwärter/in	37	BBO	A7-A			BBO	A7-A	1,0000	
84 37 300 038	Brandmeisteranwärter/in	37	BBO	A7-A			BBO	A7-A	1,0000	
84 37 300 039	Brandmeisteranwärter/in	37	BBO	A7-A			BBO	A7-A	1,0000	
84 37 300 040	Brandmeisteranwärter/in	37	BBO	A7-A			BBO	A7-A	1,0000	
84 37 300 041	Brandmeisteranwärter/in	37	BBO	A7-A			BBO	A7-A	1,0000	
84 37 300 042	Brandmeisteranwärter/in	37	BBO	A7-A			BBO	A7-A	1,0000	
84 37 300 043	Brandmeisteranwärter/in	37	BBO	A7-A			BBO	A7-A	1,0000	
84 37 300 044	Brandmeisteranwärter/in	37	BBO	A7-A			BBO	A7-A	1,0000	
84 37 300 045	Brandmeisteranwärter/in	37	BBO	A7-A			BBO	A7-A	1,0000	
84 37 300 046	Brandmeisteranwärter/in	37	BBO	A7-A			BBO	A7-A	1,0000	
84 37 300 047	Brandmeisteranwärter/in	37	BBO	A7-A			BBO	A7-A	1,0000	
84 37 300 048	Brandmeisteranwärter/in	37	BBO	A7-A			BBO	A7-A	1,0000	
84 37 300 049	Brandmeisteranwärter/in	37	BBO	A7-A			BBO	A7-A	1,0000	

156,000

Stellenplan 2023

Oberbürgermeisterin / Oberbürgermeister

(2622,39)

**Verwaltungsgliederungsplan der
Hanse- und Universitätsstadt
Rostock
2023**

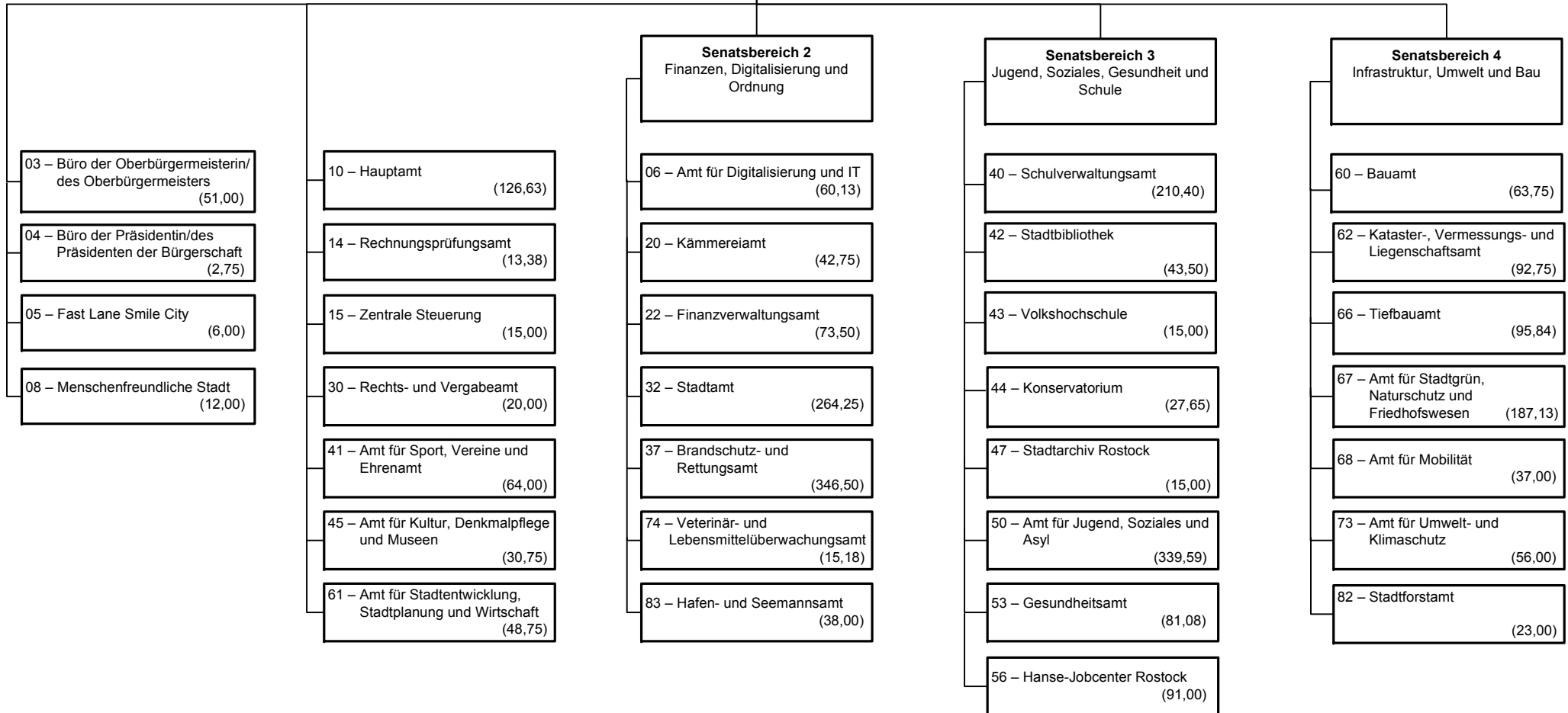

Stellen ohne Eigenbetriebe
zum Stellenplan 2023
(in Vollzeitäquivalenten)

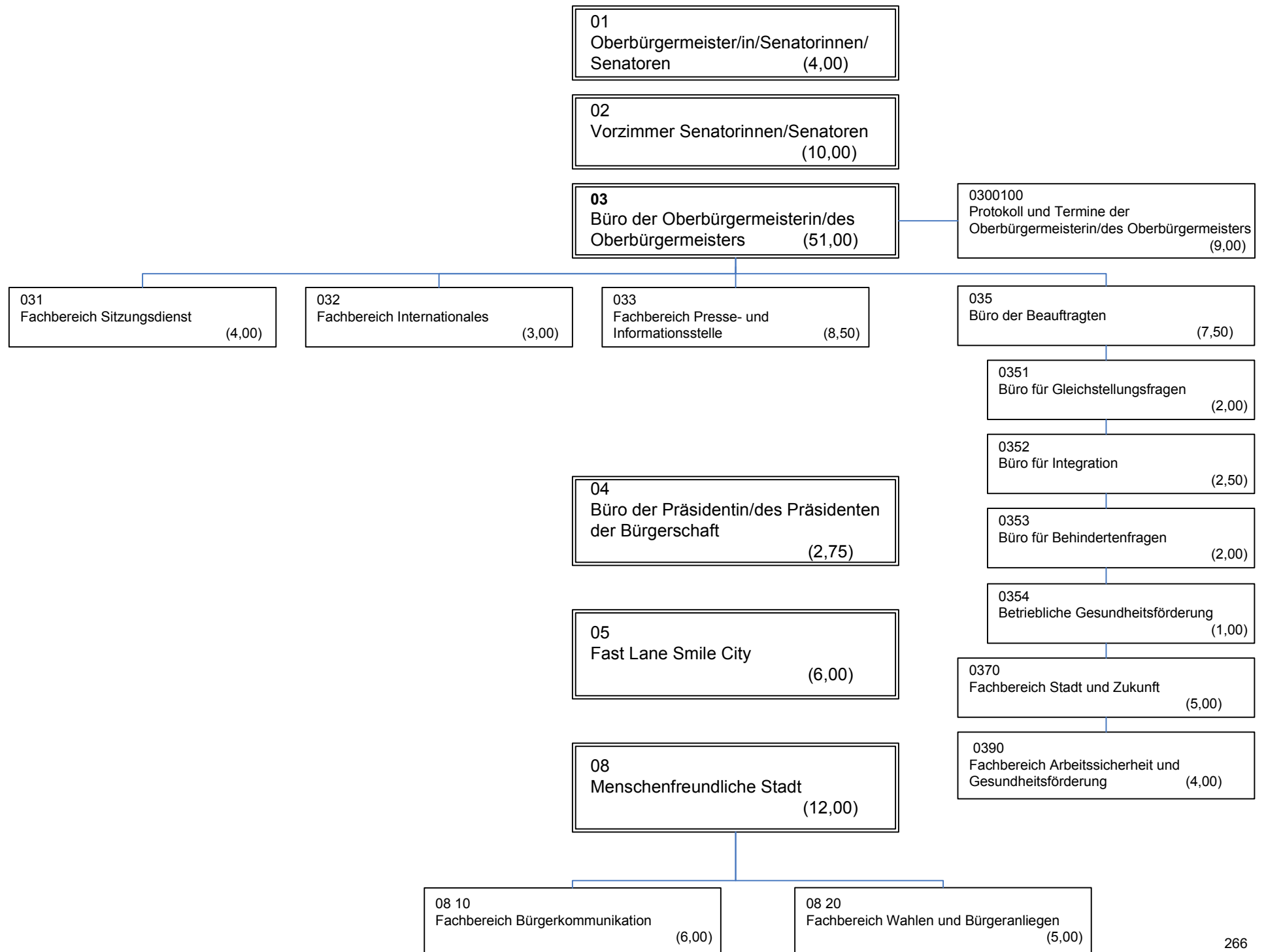

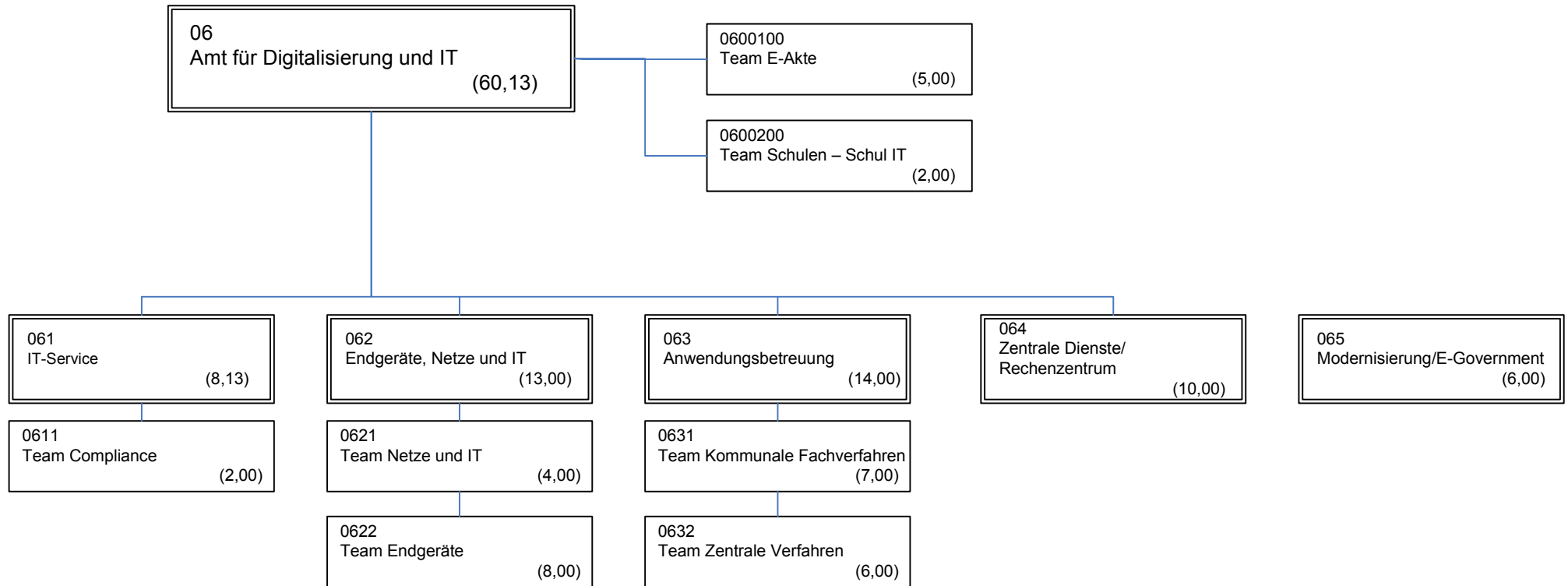

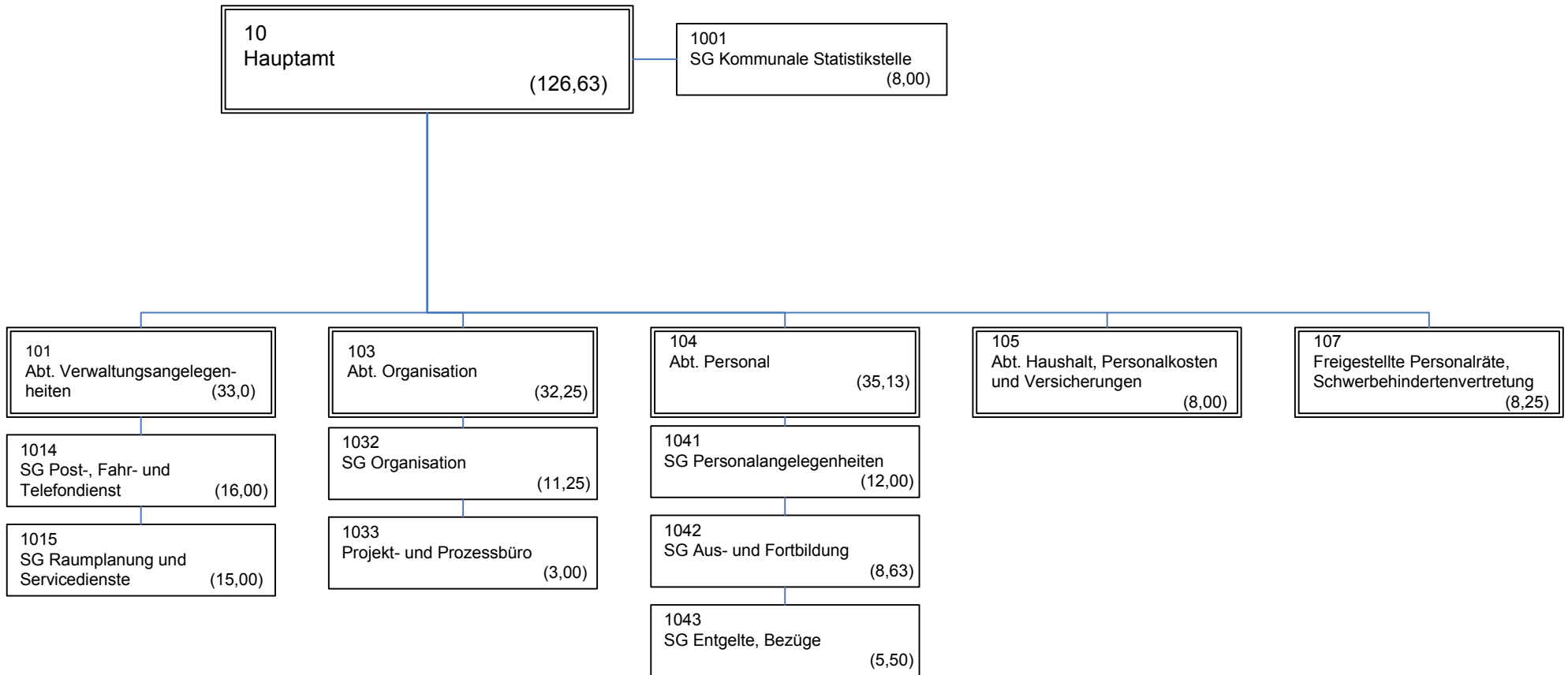

14
Rechnungsprüfungsamt (13,38)

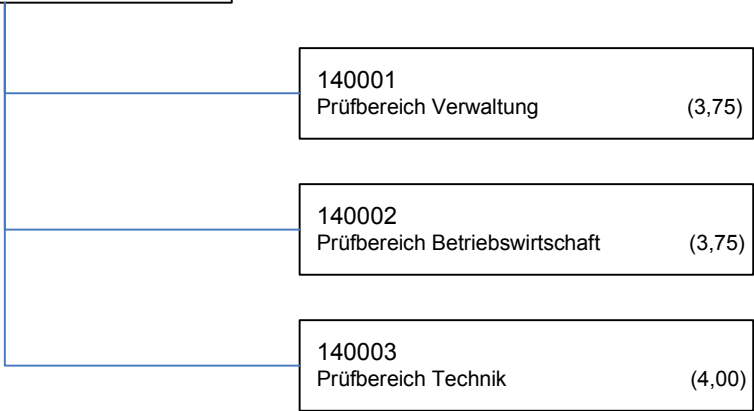

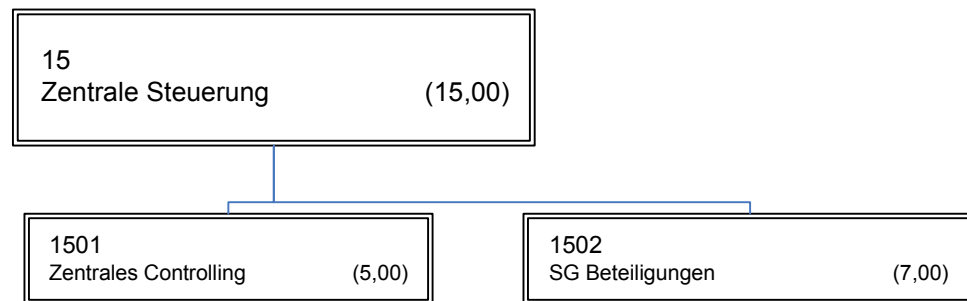

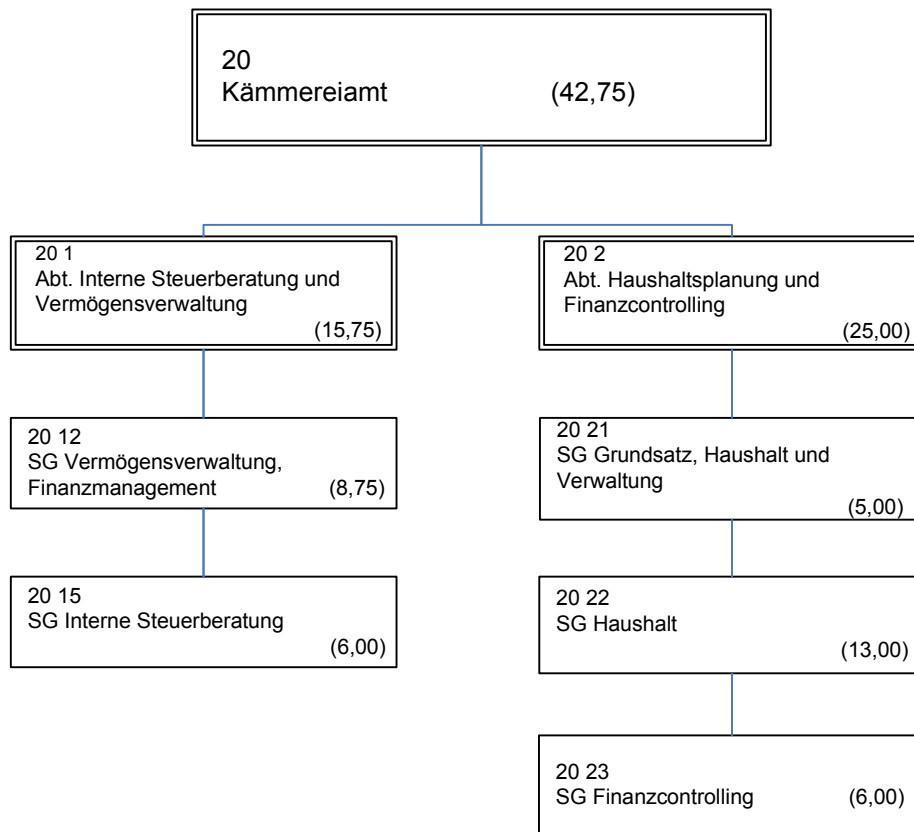

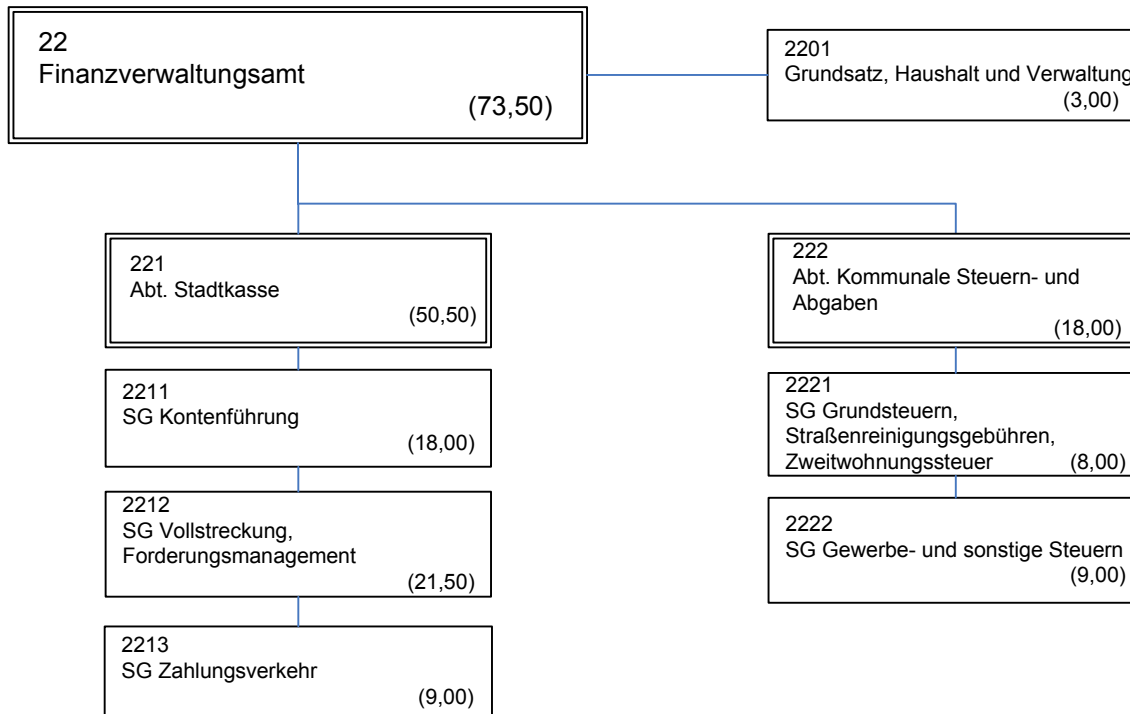

30
Rechts- und Vergabeamt
(20,00)

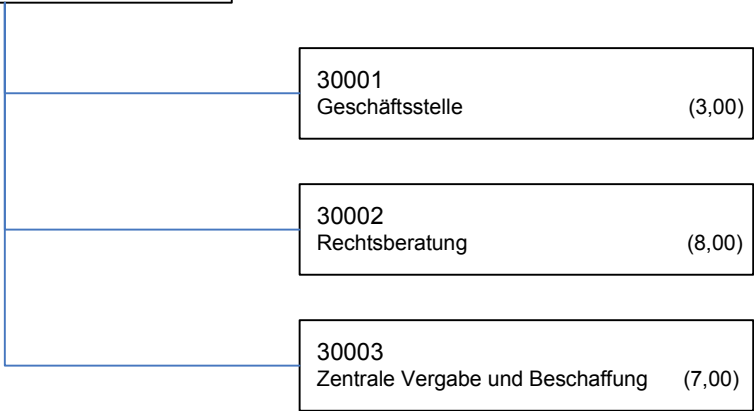

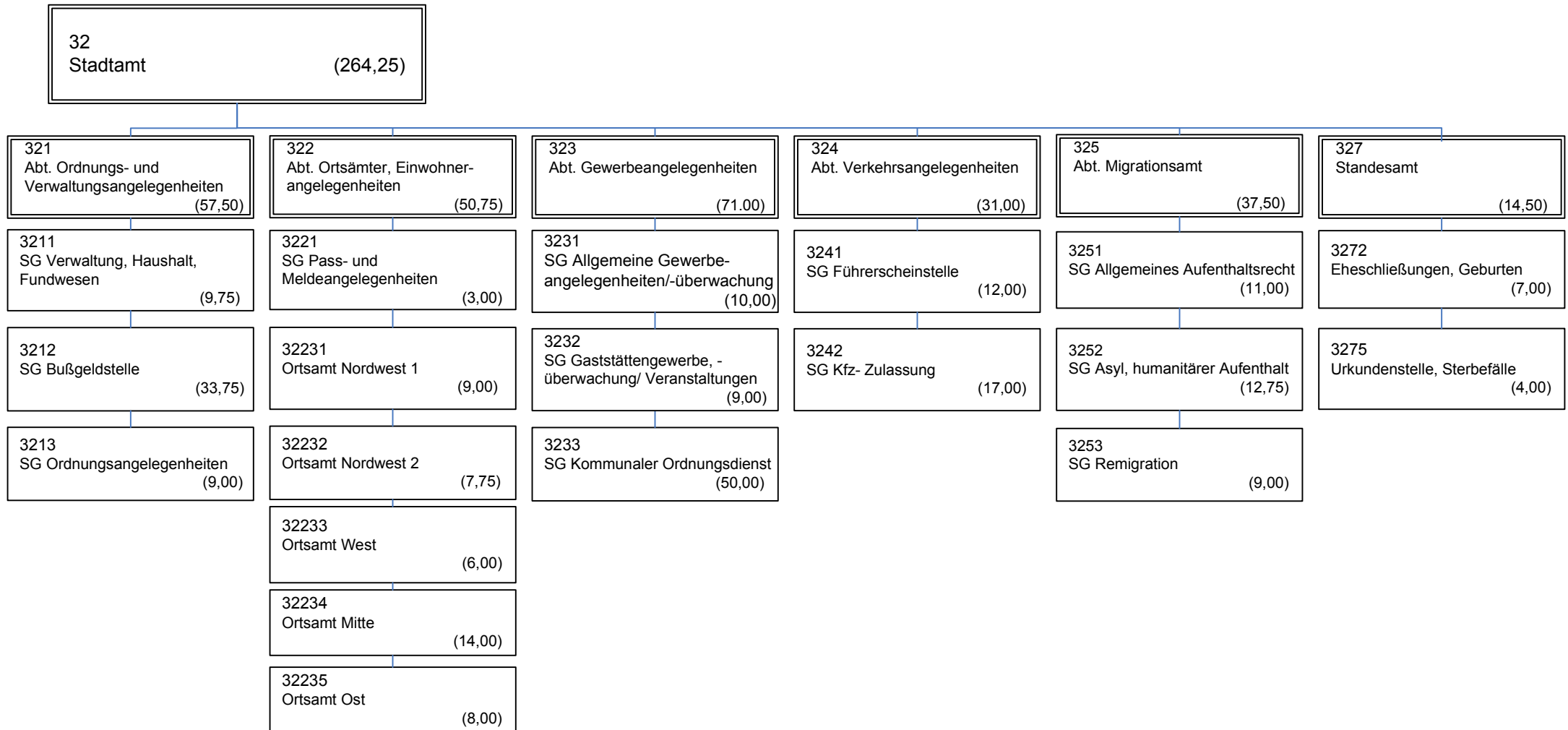

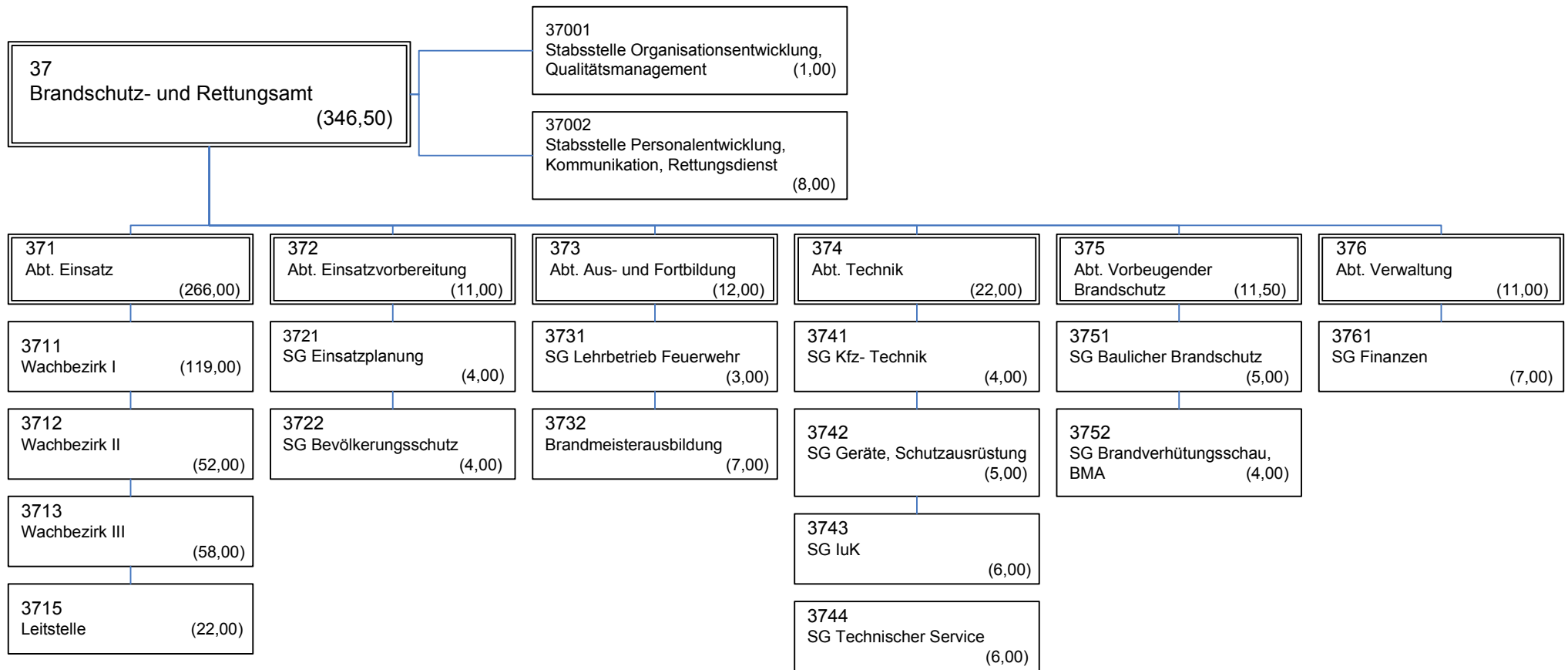

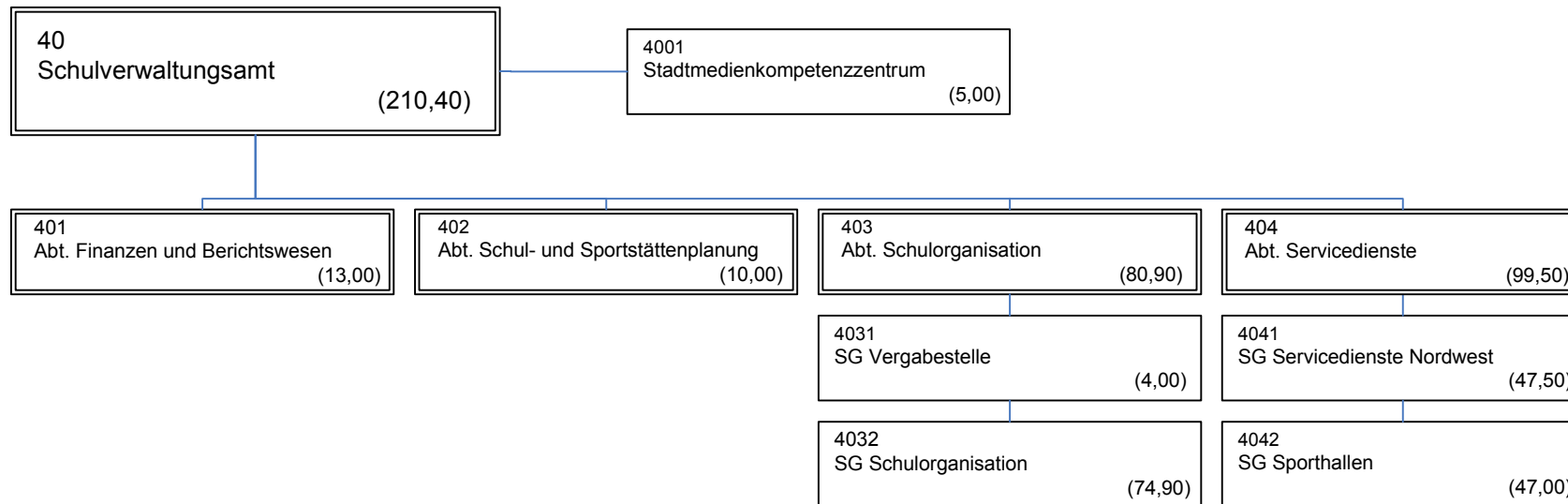

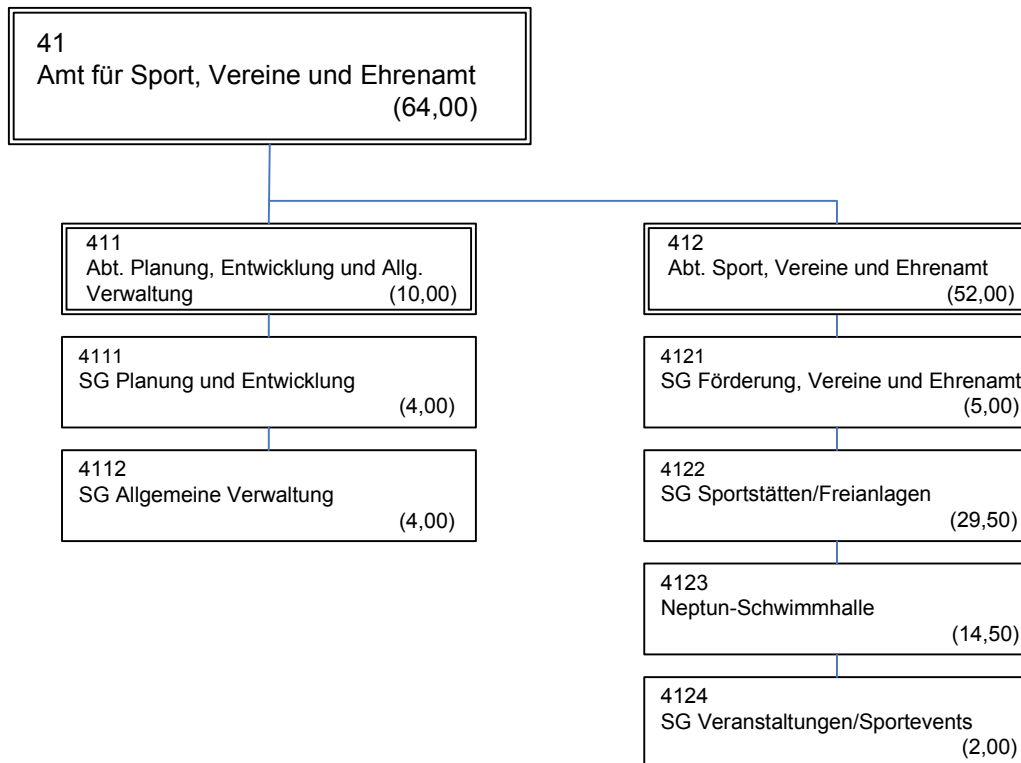

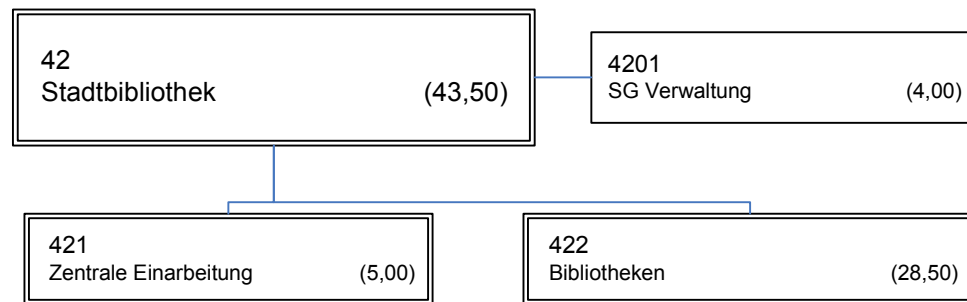

43 Volkshochschule	(15,00)
-----------------------	---------

431 Bildungsbüro	(1,00)
---------------------	--------

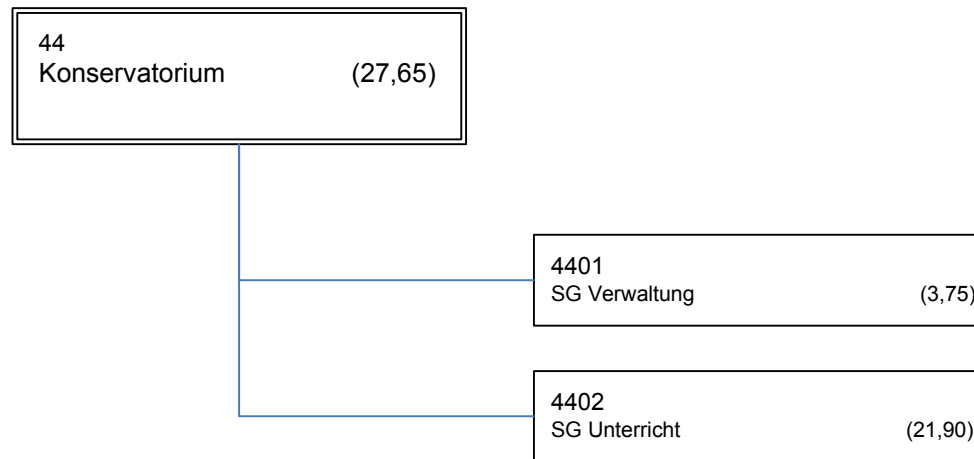

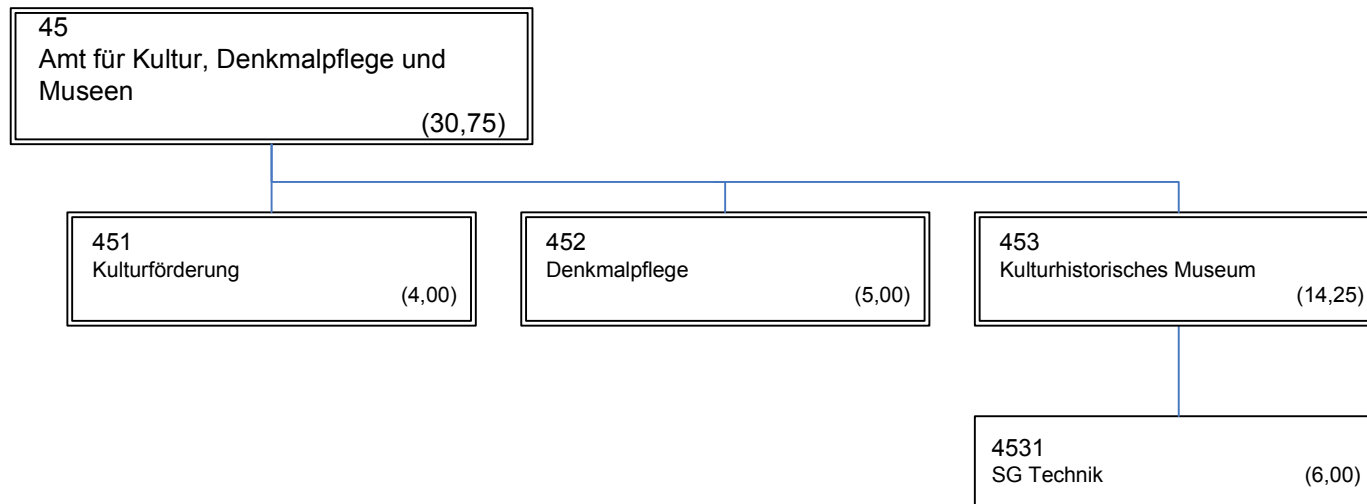

47
Stadtarchiv Rostock
(15,00)

4701
Archiv- und Sammlungsgut
(9,00)



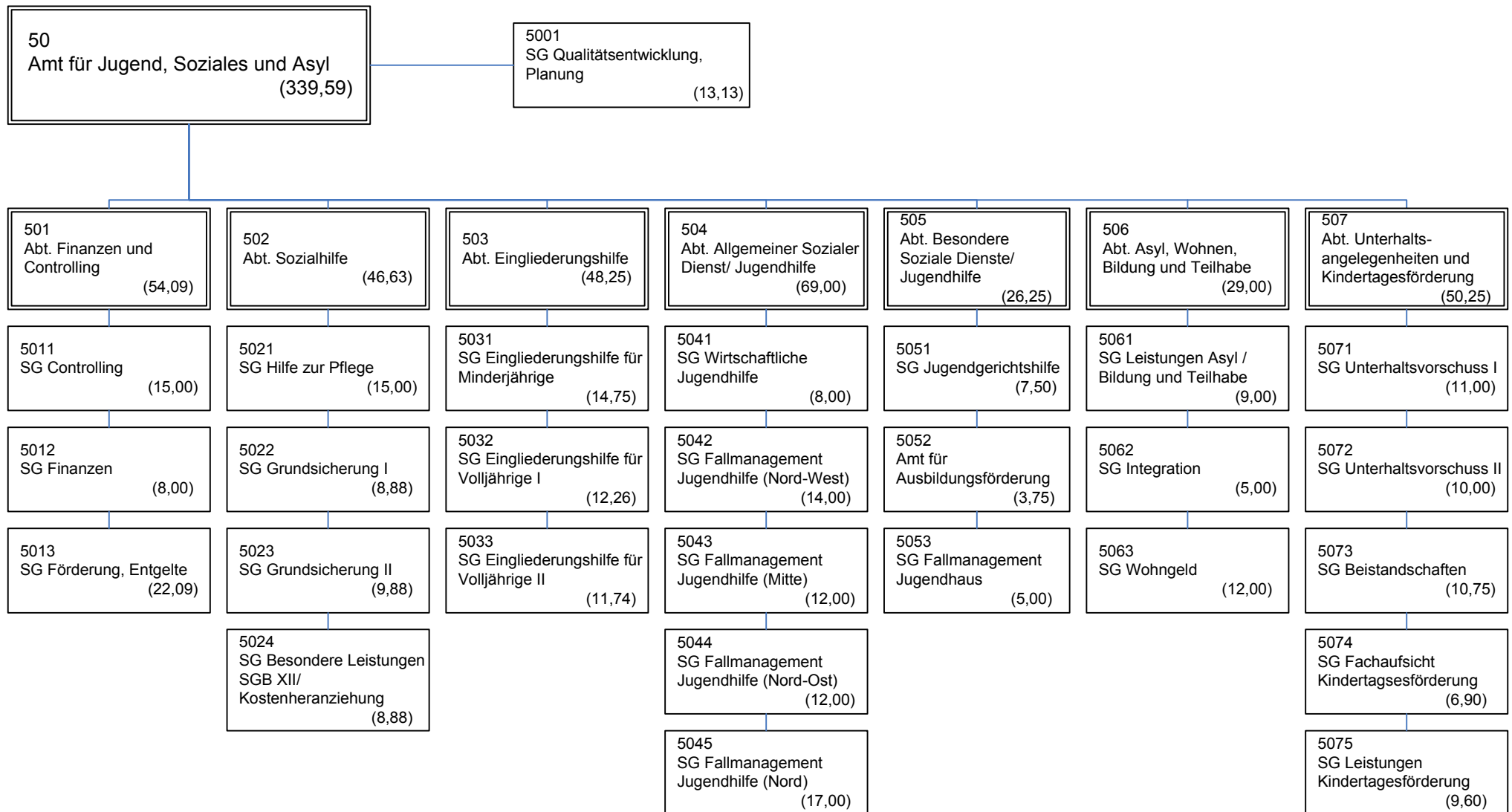

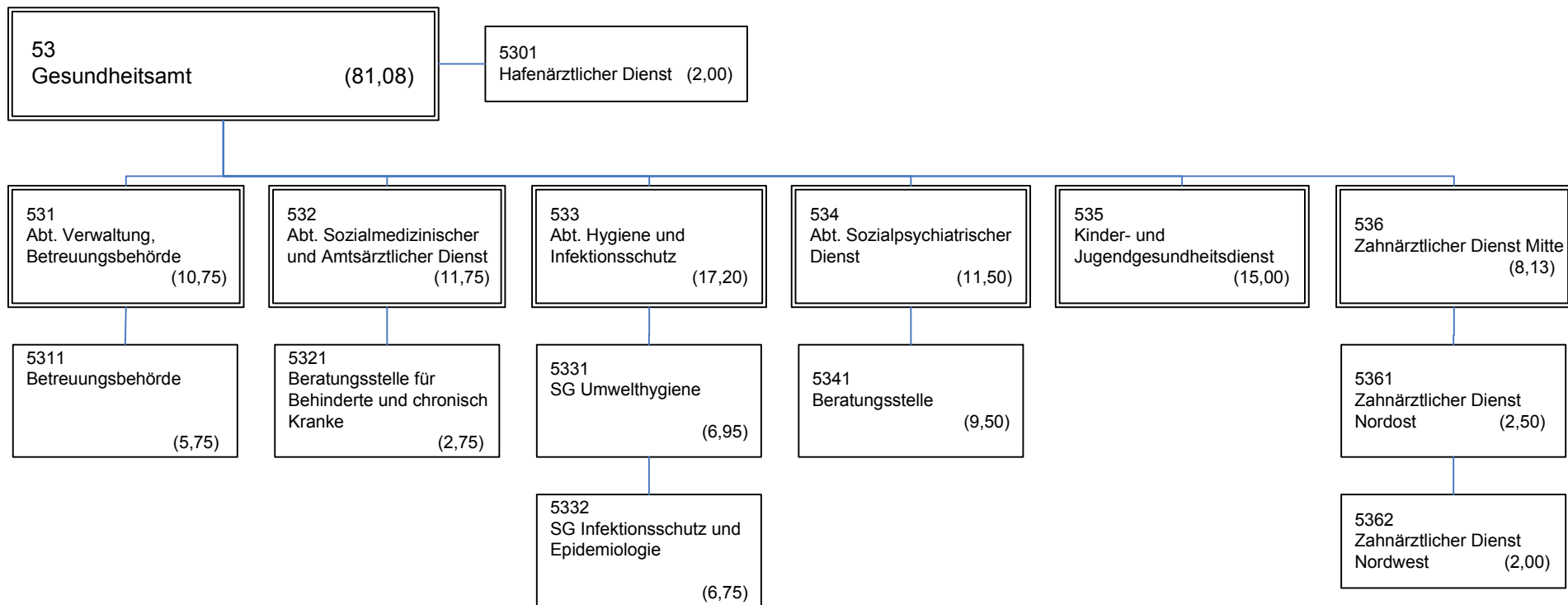

56

Hanse-Jobcenter Rostock

(91,00)

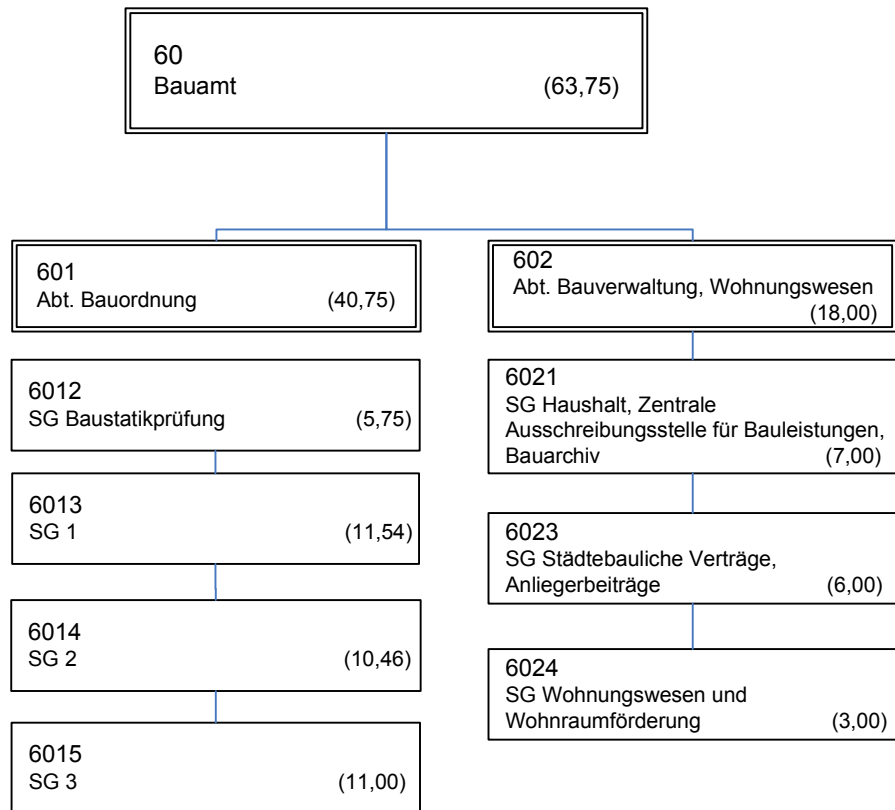

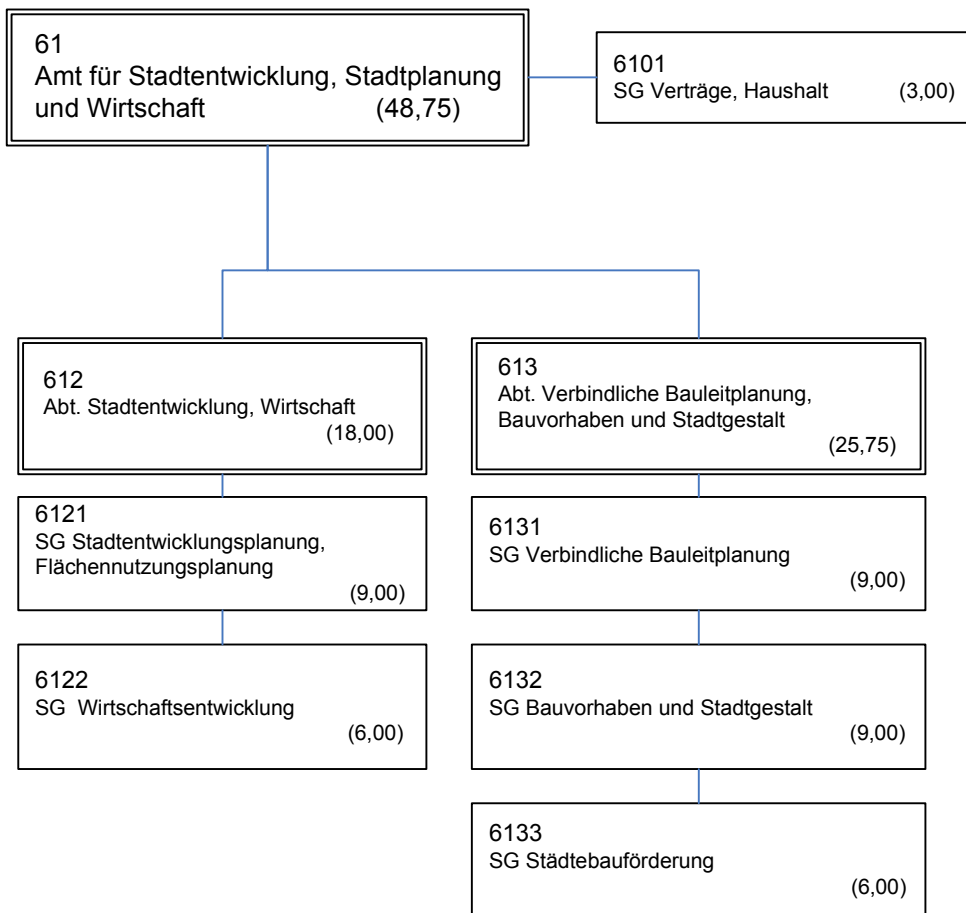

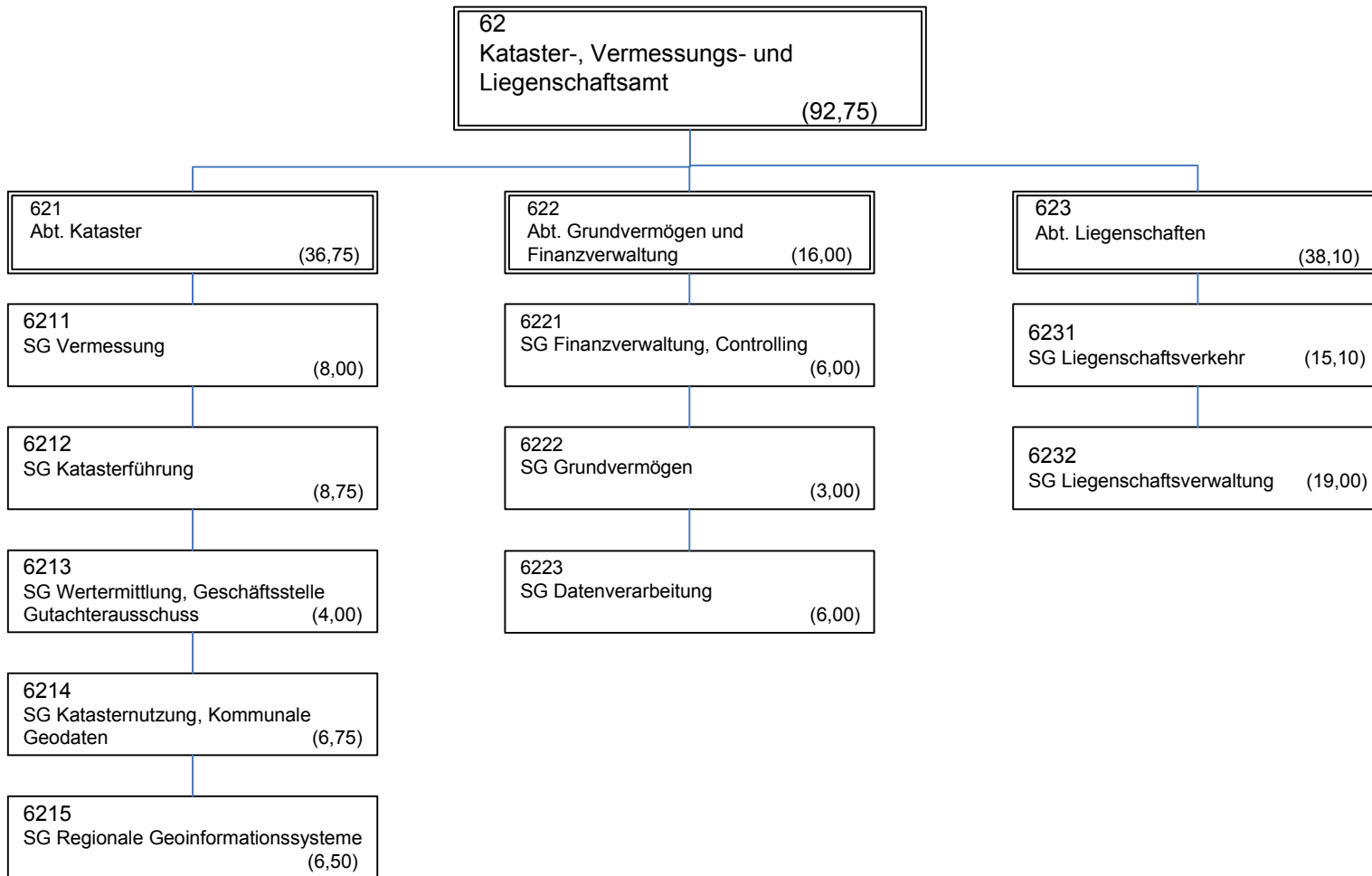

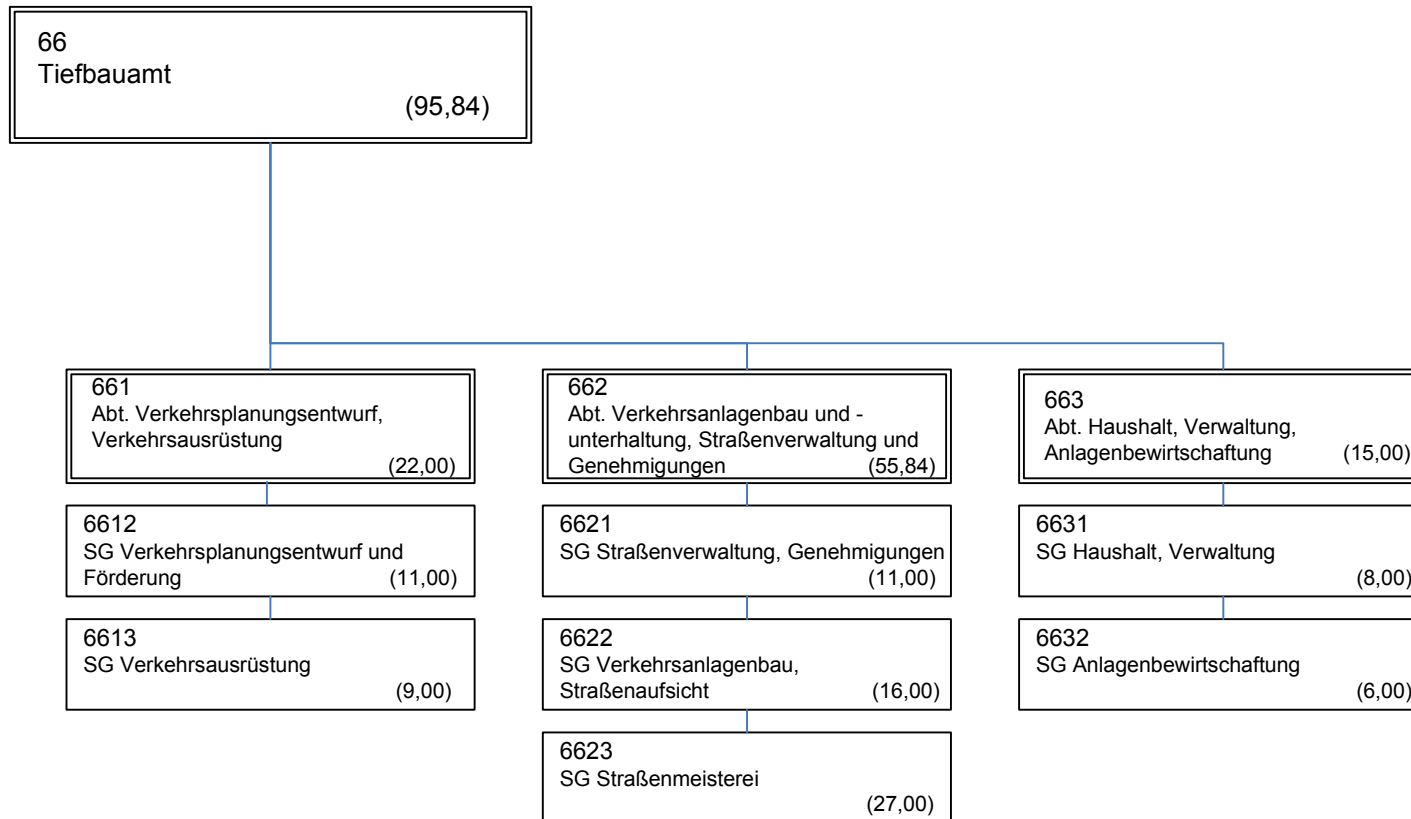

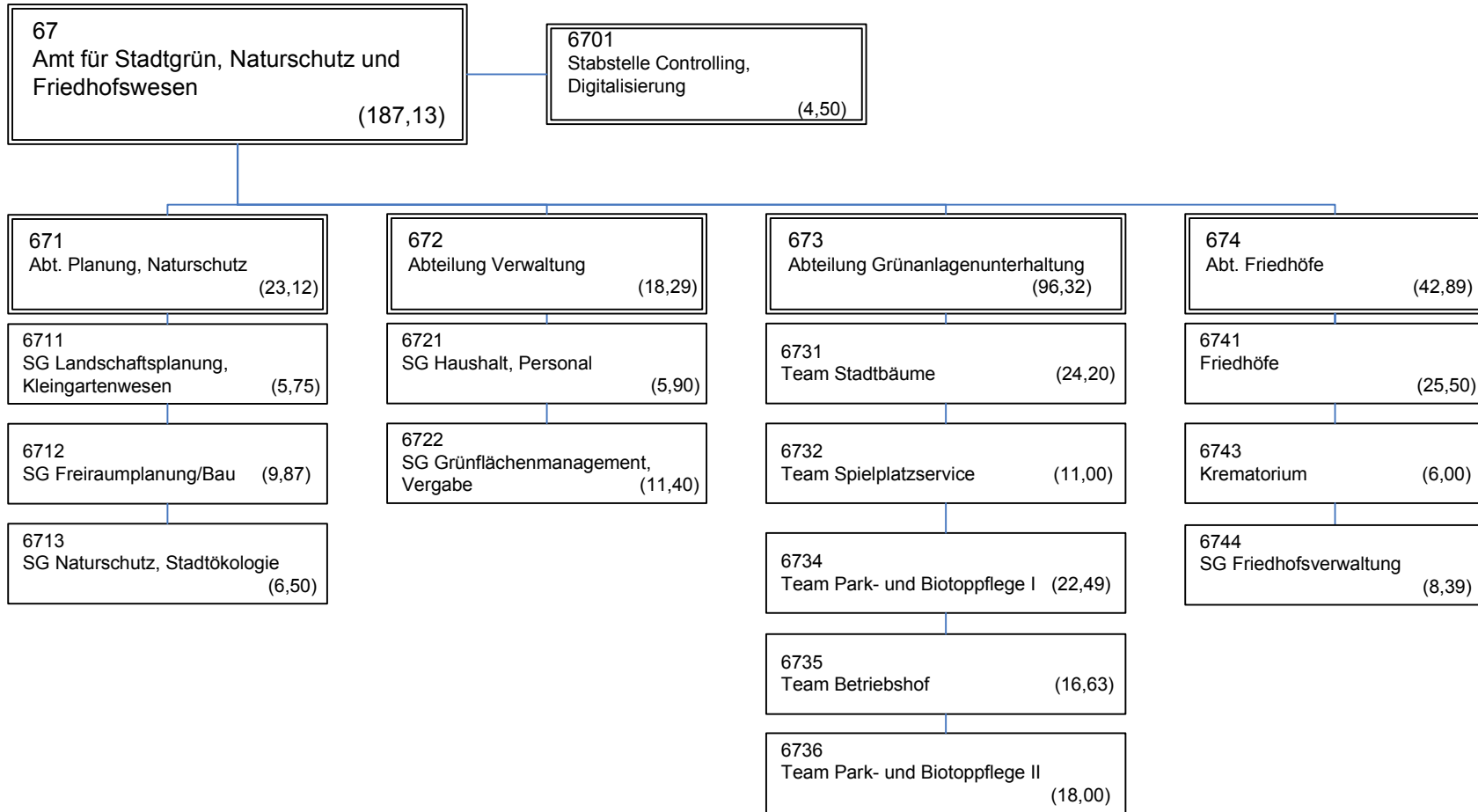

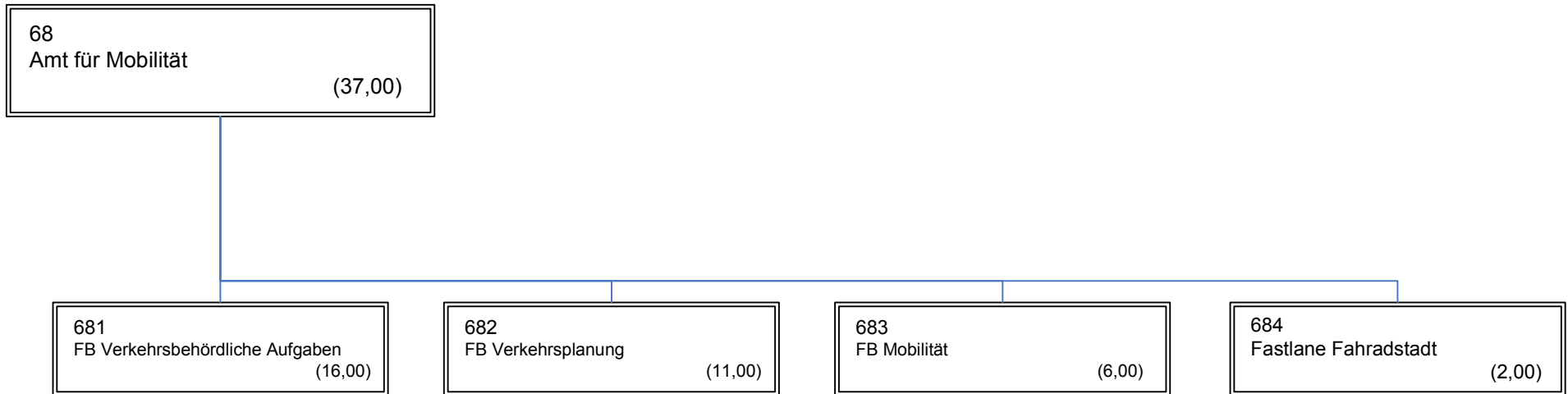

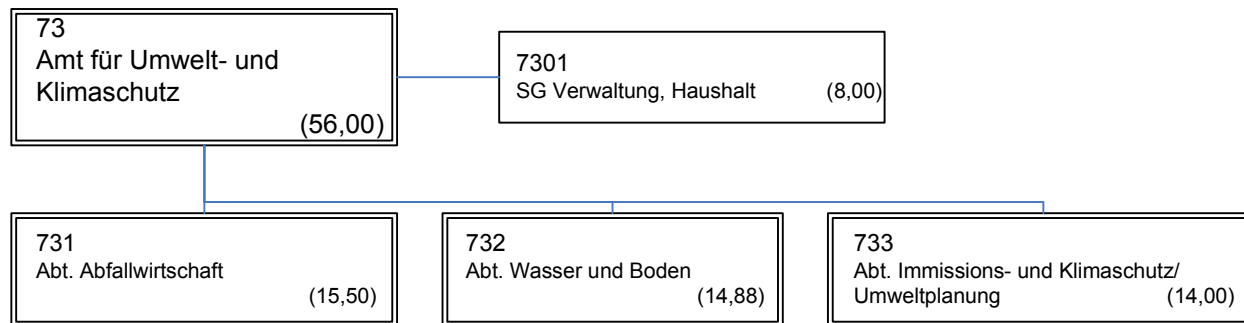

74
Veterinär- und
Lebensmittelüberwachungsamt
(15,18)

742
Lebensmittelüberwachung
(9,18)

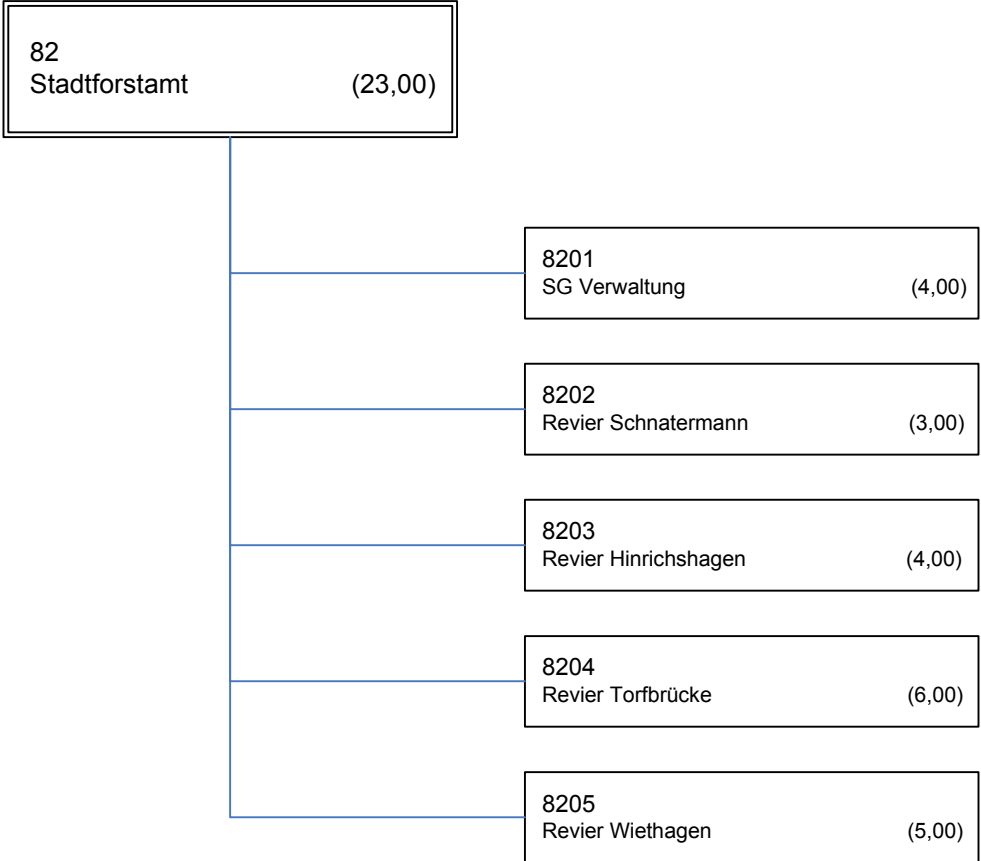

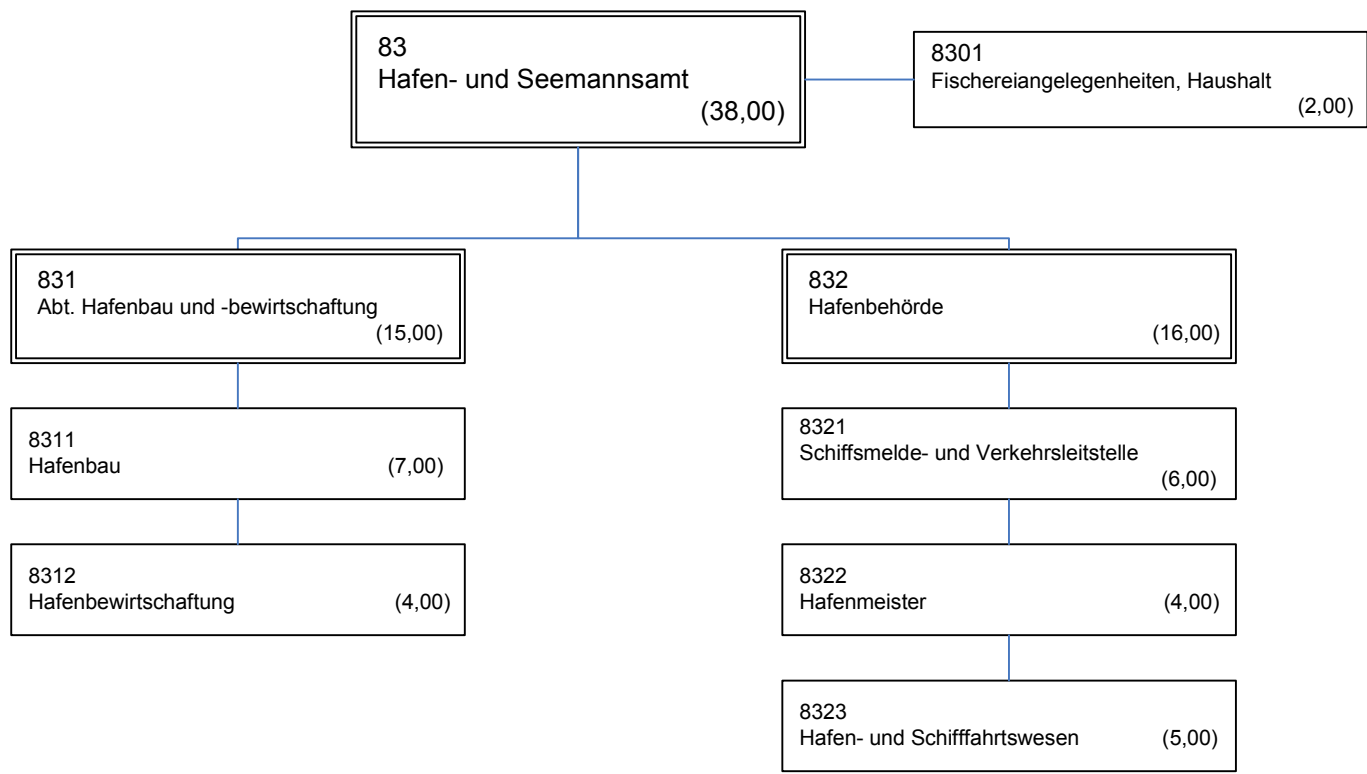

Mandant	001	Hanse- und Universitätsstadt Rostock	Stellenplan 2023	Zeitraum	01.01.2023	
Abrechnungskreis				Seite	- 1 -	
				Stand	17.05.2022 16:20:44	P&I LOGA
				gedruckt	17.05.2022 16:20:45	P&I LOGA Rel.22.2/1.382 / X1.11 /P1.157

Lfd.Nr.	Bezeichnung der Stelle Amts-/Funktionsbezeichnung	HHGI.	Anzahl und Bewertung im Vorjahr	Tatsächliche Besetzung am 30.6.2022	Anzahl und Bewertung im lfd. Haushaltsjahr 2023	Stellenplanvermerke/ Bemerkungen
1	2	3	4	5	6	7

01 - OB/Senatorinnen/Senatoren

1	0100000001	Oberbürgermeister/in	03	1,00000 B7	1,00000 B7	1,00000 B7	
2	0100000002	Senator/in/1. Stellvertreter/in	03	1,00000 B5	1,00000 B5	1,00000 B5	
3	0100000005	Senator/in/2. Stellvertreter/in	03	1,00000 B4	1,00000 B4	1,00000 B4	
4	0100000008	Senator/in	03	1,00000 B3	1,00000 B3	1,00000 B3	
Zwischensumme				4,00000	4,00000	4,00000	

02 - Vorzimmer/Senatorinnen/Senatoren

5	0200000004	Referent/in S4 Fördermittel	03	1,00000 12	0,00000	1,00000 12	
6	0200000006	Assistenzkraft Senatsbereich 3	03	1,00000 05	1,00000 05	1,00000 05	mZ
7	0200000009	Assistenzkraft Senatsbereich 4	03	1,00000 05	1,00000 08	1,00000 05	mZ
8	0200000016	Assistenzkraft Senatsbereich 2	03	1,00000 05	1,00000 07	1,00000 05	mZ
9	0200000019	Büroleiter/in Senatsbereich 2	03	1,00000 13	1,00000 13	1,00000 13	
10	0200000020	Referent/in IT	03	1,00000 09a	1,00000 09a	1,00000 09a	
11	0200000030	Projektleiter/in	03	1,00000 12	1,00000 12	1,00000 12	1,00000* KW 31.12.2024 befr. 10/21-01/25
12	0200000031	Teilprojektleiter/in	03	1,00000 11	1,00000 11	1,00000 11	1,00000* KW 31.12.2024 befr. 10/21-01/25
13	0200000032	Teilprojektleiter/in	03	1,00000 11	1,00000 11	1,00000 11	1,00000* KW 31.12.2024 befr. 10/21-01/25
14	0200000033	Referent/in S3	03	1,00000 12	0,00000	1,00000 12	
Zwischensumme				10,00000	8,00000	10,00000	

03 - Büro der Oberbürgermeisterin/des Oberbürgermeisters

15	0300000001	Büroleiter/in OB	03	1,00000 A14	1,00000 14	1,00000 A14	
16	0300000002	IT-Betreuer/in	03	1,00000 11	1,00000 11	1,00000 11	
17	0300000003	Projektmitarbeiter/in Verwaltung 2030	03	1,00000 11	0,00000	1,00000 11	
18	0300000004	SB Bürokratieabbau	03	1,00000 09c	0,00000	1,00000 09c	
19	0300000005	SB Haushalt	03	1,00000 09b	1,00000 09b	1,00000 09b	
20	0300000006	SB Haushalt	03	1,00000 09b	1,00000 09b	1,00000 09b	
21	0300000007	SB Haushalt	67		0,00000	1,00000 09a	
22	0300000013	Datenschutzbeauftragte/r	03	1,00000 11	1,00000 11	1,00000 11	
23	0300000100	Sachbearbeiter/in	67	1,00000 09c	1,00000 11	1,00000 09c	Bes. gesp.
24	0300000101	Sachbearbeiter/in	03	1,00000 09c	0,00000	1,00000 09c	bes. gesp.

Lfd.Nr.	Bezeichnung der Stelle Amts-/Funktionsbezeichnung	HHGI.	Anzahl und Bewertung im Vorjahr	Tatsächliche Besetzung am 30.6.2022	Anzahl und Bewertung im lfd. Haushaltsjahr 2023	Stellenplanvermerke/ Bemerkungen
1	2	3	4	5	6	7
25	0300000102 Sachbearbeiter/in	67	1,00000 09c			
26	0300000913 Datenschutzbeauftragte/r	03	0,50000 11	0,50632 11		
Zwischensumme			10,50000	6,50632	10,00000	

03 00 100 - Protokoll und Termine der Oberbürgermeisterin/ des Oberbürgermeisters

27	0300100001 Leiter/in	03	1,00000 12	0,00000	1,00000 12	
28	0300100002 Assistenzkraft	03	1,00000 05	1,00000 08	1,00000 05	mZ
29	0300100003 Assistenzkraft	03	1,00000 05	1,00000 08	1,00000 05	mZ
30	0300100004 Assistenzkraft	03	1,00000 05	0,00000	1,00000 05	mZ
31	0300100005 Kraftfahrer/in	03	1,00000 04	1,00000 04	1,00000 04	
32	0300100006 Kraftfahrer/in	03	1,00000 04	1,00000 04	1,00000 04	
33	0300100007 Sachbearbeiter/in	03	1,00000 11	1,00000 11	1,00000 11	
34	0300100008 Sachbearbeiter/in	03	1,00000 11	1,00000 11	1,00000 11	
35	0300100009 Sachbearbeiter/in	03	1,00000 11	1,00000 11	1,00000 11	
Zwischensumme			9,00000	7,00000	9,00000	

03 10 - Fachbereich Sitzungsdienst

36	0310000001 Leiter/in	03	1,00000 12	1,00000 12	1,00000 12	
37	0310000002 Sachbearbeiter/in	03	1,00000 09a	1,00000 09a	1,00000 09a	
38	0310000004 Sachbearbeiter/in	03	1,00000 10	0,88600 10	1,00000 10	
39	0310000005 Sachbearbeiter/in	03	1,00000 07	1,00000 07	1,00000 07	
Zwischensumme			4,00000	3,88600	4,00000	

03 20 - Fachbereich Internationales

40	0320000001 Sachgebietsleiter/in	03	1,00000 12	0,50000 12	1,00000 12	
41	0320000002 Sachbearbeiter/in	03	1,00000 11	1,00000 11	1,00000 11	
42	0320000004 Sachbearbeiter/in	03	1,00000 11	1,00000 11	1,00000 11	
Zwischensumme			3,00000	2,50000	3,00000	

03 30 - Fachbereich Presse- und Informationsstelle

43	0330000001 Pressesprecher/in	03	1,00000 13	1,00000 13	1,00000 13	
44	0330000003 Sachbearbeiter/in Stadtmarketing	03	1,00000 11	0,88600 11	1,00000 11	
45	0330000004 Sachbearbeiter/in	03	1,00000 11	1,00000 11	1,00000 11	
46	0330000005 Sachbearbeiter/in Stadtmarketing	03	1,00000 11	1,00000 11	1,00000 11	

Lfd.Nr.	Bezeichnung der Stelle Amts-/Funktionsbezeichnung	HHGI.	Anzahl und Bewertung im Vorjahr	Tatsächliche Besetzung am 30.6.2022	Anzahl und Bewertung im lfd. Haushaltsjahr 2023	Stellenplanvermerke/ Bemerkungen
1	2	3	4	5	6	7
47	0330000006 Sachbearbeiter/in	03	1,00000 07	0,50633 06	1,00000 07	ATZ-BM2 Freiphase 02/23-08/24
48	0330000008 Sachbearbeiter/in	03	1,00000 09a	1,00000 09a	1,00000 09a	
49	0330000009 Sachbearbeiter/in	03	1,00000 11	1,00000 11	1,00000 11	
50	0330000011 Sachbearbeiter/in	03	1,00000 11	1,00000 11	1,00000 11	
51	0330000906 Sachbearbeiter/in	03			0,50000 07	Tz 20,00 Std 0,50000* KW 31.07.2024 befr. 02/23-08/24 0,500 für 0330000006
Zwischensumme			8,00000	7,39233	8,50000	

03 51 - Büro für Gleichstellungsfragen

52	0351000001 Gleichstellungsbeauftragte	03	1,00000 12	1,00000 12	1,00000 12	
53	0351000002 Sachbearbeiter/in	03	1,00000 09b	0,94900 09b	1,00000 09b	
Zwischensumme			2,00000	1,94900	2,00000	

03 52 - Büro für Integration

54	0352000001 Integrationsbeauftragte/r	03	1,00000 12	1,00000 12	1,00000 12	
55	0352000002 Sachbearbeiter/in	03	1,00000 09b	1,00000 09b	1,00000 09b	
56	0352000003 Sachbearbeiter/in	03	0,50000 09c	0,50000 09b	0,50000 09c	Tz 19,50 Std
Zwischensumme			2,50000	2,50000	2,50000	

03 53 - Büro für Behindertenfragen

57	0353000001 Behindertenbeauftragte/r	03	1,00000 12	1,00000 12	1,00000 12	
58	0353000002 Sachbearbeiter/in	03	1,00000 09a	1,00000 09a	1,00000 09a	
Zwischensumme			2,00000	2,00000	2,00000	

03 54 - Betriebliche Gesundheitsförderung

59	0354000001 SB Betriebliche Gesundheitsförderung	03	1,00000 10	1,00000 10	1,00000 10	
Zwischensumme			1,00000	1,00000	1,00000	

03 70 - Fachbereich Stadt und Zukunft

60	0370000001 Persönliche/r Referent/in	03	1,00000 A14	1,00000 13	1,00000 A14	
61	0370000002 Referent/in Innovation/ Digitalisierung	03	1,00000 11	0,00000	1,00000 11	
62	0370000003 Referent/in Klima und Mobilität	03	1,00000 12	1,00000 12	1,00000 12	

Lfd.Nr.	Bezeichnung der Stelle Amts-/Funktionsbezeichnung	HHGI.	Anzahl und Bewertung im Vorjahr	Tatsächliche Besetzung am 30.6.2022	Anzahl und Bewertung im lfd. Haushaltsjahr 2023	Stellenplanvermerke/ Bemerkungen
1	2	3	4	5	6	7
63	0370000004 Referent/in Kommunikation und Medien	03	1,00000 12	1,00000 12	1,00000 12	
64	0370000005 Referent/in Großprojekte	03	1,00000 12	1,00000 12	1,00000 12	
Zwischensumme			5,00000	4,00000	5,00000	

03 90 - Fachbereich Arbeitssicherheit

65	0390000001 Leitende Fachkraft für Arbeitssicherheit	03	1,00000 11	1,00000 11	1,00000 11	
66	0390000002 Betriebsärztin/-arzt	53	1,00000 15	0,00000	1,00000 15	
67	0390000004 Fachkraft Arbeitssicherheit	03	1,00000 10	1,00000 10	1,00000 10	
68	0390000005 Arzthelfer/in	03	1,00000 06	1,00000 06	1,00000 06	
Zwischensumme			4,00000	3,00000	4,00000	

04 - Büro der Präsidentin/des Präsidenten der Bürgerschaft

69	0400000001 Referent/in	03	1,00000 11	1,00000 11	1,00000 11	
70	0400000002 Assistenzkraft	03	1,00000 05	1,00000 08	1,00000 05	mZ
71	0400000003 Jurist/in	03			0,75000 14	Tz 30,00 Std
Zwischensumme			2,00000	2,00000	2,75000	

05 - Fast Lane Smile City

72	0500000001 Leiter/in	03	1,00000 12	1,00000 12	1,00000 12	
73	0500000002 SB/Assistenzkraft	03	1,00000 07	1,00000 07	1,00000 07	
74	0500000003 Projektleiter/in	03	1,00000 11	1,00000 11	1,00000 11	
75	0500000004 Projektleiter/in	03	1,00000 11	1,00000 11	1,00000 11	
76	0500000005 Projektleiter/in	03	1,00000 11	0,00000	1,00000 11	
77	0500000006 Assistenzkraft	03	1,00000 05	0,00000	1,00000 05	
Zwischensumme			6,00000	4,00000	6,00000	

06 - Amt für Digitalisierung und IT

78	0600000001 Amtsleiter/in	06	1,00000 15	1,00000 15	1,00000 15	
79	0600000002 Assistenzkraft	06	1,00000 05	1,00000 13		
80	0600000003 IT-Sicherheitsbeauftragte/r	06	1,00000 12			
81	0600000004 Sachbearbeiter/in	06	1,00000 11			
82	0600000005 Informationssicherheitsbeauftragte/r	06	1,00000 12			
83	0600000006 SB IT-Hotline	06	1,00000 08			

Lfd.Nr.	Bezeichnung der Stelle Amts-/Funktionsbezeichnung	HHGI.	Anzahl und Bewertung im Vorjahr	Tatsächliche Besetzung am 30.6.2022	Anzahl und Bewertung im lfd. Haushaltsjahr 2023	Stellenplanvermerke/ Bemerkungen
1	2	3	4	5	6	7
84	0600000008 SB Haushalt und Beschaffung	06	1,00000 08			
85	0600000009 Referent/in IT-Strategie und Ausrichtung	06	1,00000 12			
86	0600000903 IT-Sicherheitsbeauftragte/r	06	0,50000 12			
Zwischensumme			8,50000	1,00000	2,00000	

06 00 100 - Team E-Akte

87	0600100001 Teamleiter/in	06		1,00000 12	1,00000 12	
88	0600100002 Sachbearbeiter/in	06		0,00000	1,00000 11	
89	0600100003 Sachbearbeiter/in	06		1,00000 11	1,00000 11	
90	0600100004 Sachbearbeiter/in	06		0,00000	1,00000 11	
91	0600100005 Sachbearbeiter/in	06		1,00000 11	1,00000 11	
Zwischensumme			0,00000	3,00000	5,00000	

06 00 200 - Team Schulen - Schul IT

92	0600200001 Teamleiter/in Server/Dienste Schulen	06		1,00000 11	1,00000 11	
93	0600200002 SB Systemtechnik/ pädagogische Oberflächen	06		0,00000	1,00000 11	
Zwischensumme			0,00000	1,00000	2,00000	

06 10 - IT-Service

94	0610000001 Fachbereichsleiter/in	06		0,87500 12	0,87500 12	Tz 34,13 Std
95	0610000002 Sachbearbeiter/in	06		1,00000 11	1,00000 11	
96	0610000003 Assistentkraft	06		0,90000 06	1,00000 05	mZ
97	0610000004 Sachbearbeiter/in IT-Hotline	06		0,00000	0,75000 08	Tz 29,25 Std
98	0610000005 SB Haushalt und Beschaffung	06		0,00000	1,00000 08	
99	0610000006 SB IT-Hotline	06			0,75000 08	Tz 29,25 Std
100	0610000007 SB IT-Hotline	06			0,75000 08	Tz 29,25 Std
Zwischensumme			0,00000	2,77500	6,12500	

101	0610100001 Teamleiter/in Servicebereich	06	1,00000 12			
Zwischensumme			1,00000	0,00000	0,00000	

Lfd.Nr.	Bezeichnung der Stelle Amts-/Funktionsbezeichnung	HHGI.	Anzahl und Bewertung im Vorjahr	Tatsächliche Besetzung am 30.6.2022	Anzahl und Bewertung im lfd. Haushaltsjahr 2023	Stellenplanvermerke/ Bemerkungen
1	2	3	4	5	6	7

102	0610200001	Teamleiter/in Modernisierungsprojekte/OZG	06	1,00000	12				
103	0610200002	Sachbearbeiter/in	06	1,00000	11				
104	0610200003	Sachbearbeiter/in	06	1,00000	11				
105	0610200004	Sachbearbeiter/in	06	1,00000	11				
106	0610200005	Sachbearbeiter/in	06	1,00000	11				
107	0610200006	Sachbearbeiter/in	06	1,00000	11				

Zwischensumme 6,00000 0,00000 0,00000

108	0610300001	Teamleiter/in E-Akte	06	1,00000	12				
109	0610300002	Sachbearbeiter/in	06	1,00000	11				
110	0610300003	Sachbearbeiter/in	06	1,00000	11				
111	0610300005	Sachbearbeiter/in	06	1,00000	11				
112	0610300006	Sachbearbeiter/in	06	1,00000	11				
113	0610300007	Sachbearbeiter/in	06	1,00000	11				

Zwischensumme 6,00000 0,00000 0,00000

06 11 - Team Compliance

114	0611000001	IT-Sicherheitsbeauftragte/r	06			0,00000		1,00000	12
115	0611000002	Informationssicherheitsbeauftragte/r	06			1,00000	12	1,00000	12
116	0611000901	IT-Sicherheitsbeauftragte/r	06			0,50000	12		

Zwischensumme 0,00000 1,50000 2,00000

117	0620000001	Sachgebietsleiter/in	06	1,00000	A13				
118	0620000002	Sachbearbeiter/in	06	1,00000	11				
119	0620000003	Sachbearbeiter/in	06	1,00000	11				
120	0620000004	Sachbearbeiter/in	06	1,00000	11				
121	0620000005	Sachbearbeiter/in	06	1,00000	11				
122	0620000006	Teamleiter/in zentrale IT-Systeme	06	1,00000	12				
123	0620000007	Teamleiter/in Endgeräte	06	1,00000	10				

Lfd.Nr.	Bezeichnung der Stelle Amts-/Funktionsbezeichnung	HHGI.	Anzahl und Bewertung im Vorjahr	Tatsächliche Besetzung am 30.6.2022	Anzahl und Bewertung im lfd. Haushaltsjahr 2023	Stellenplanvermerke/ Bemerkungen
1	2	3	4	5	6	7
124	0620000008 Sachbearbeiter/in	06	1,00000 11			
125	0620000009 Sachbearbeiter/in	06	1,00000 11			
126	0620000010 Teamleiter/in Sprach- und Datenkommunikation	06	1,00000 12			
127	0620000011 Sachbearbeiter/in	06	1,00000 11			
128	0620000012 Sachbearbeiter/in	06	1,00000 11			
129	0620000013 DV-Techniker/in	06	1,00000 09b			
130	0620000014 DV-Techniker/in	06	1,00000 09b			
131	0620000015 DV-Techniker/in	06	1,00000 09b			
132	0620000016 SB TK/mobile Endgeräte	06	1,00000 11			
133	0620000017 SB Server/Dienste Schulen	06	1,00000 11			
134	0620000018 DV-Techniker/in Schule	06	1,00000 09b			
135	0620000019 Datenverarbeitungstechniker/in Verwaltung	06	1,00000 09b			
136	0620000020 SB Systemplanung zentrale Nutzerverwaltung	06	1,00000 11			
137	0620000021 SB Systemtechnik/ pädagogische Oberflächen	06	1,00000 11			
138	0620000022 DV-Techniker/in Schule	06	1,00000 09b			
139	0620000023 DV-Techniker/in Schule	06	1,00000 09b			
Zwischensumme			23,00000	0,00000	0,00000	

06 20 - Endgeräte, Netze und TK

140	0620000001 Fachbereichsleiter/in	06		1,00000 A13	1,00000 A13	
Zwischensumme			0,00000	1,00000	1,00000	

06 21 - Team Netze und TK

141	0621000001 Teamleiter/in	06		1,00000 12	1,00000 12	
142	0621000002 Sachbearbeiter/in	06		1,00000 11	1,00000 11	
143	0621000003 SB TK/mobile Endgeräte	06		0,81000 11	1,00000 11	
144	0621000004 Sachbearbeiter/in	06		1,00000 11	1,00000 11	
Zwischensumme			0,00000	3,81000	4,00000	

06 22 - Team Endgeräte

145	0622000001 Teamleiter/in	06		1,00000 10	1,00000 10	
146	0622000002 DV-Techniker/in	06		1,00000 09b	1,00000 09b	

Lfd.Nr.	Bezeichnung der Stelle Amts-/Funktionsbezeichnung	HHGI.	Anzahl und Bewertung im Vorjahr	Tatsächliche Besetzung am 30.6.2022	Anzahl und Bewertung im lfd. Haushaltsjahr 2023	Stellenplanvermerke/ Bemerkungen
1	2	3	4	5	6	7
147	0622000003 DV-Techniker/in	06		0,00000	1,00000 09b	
148	0622000004 DV-Techniker/in	06		1,00000 09b	1,00000 09b	
149	0622000005 DV-Techniker/in Schule	06		1,00000 09b	1,00000 09b	
150	0622000006 DV-Techniker/in Schule	06		1,00000 09b	1,00000 09b	
151	0622000007 DV-Techniker/in Schule	06		1,00000 09b	1,00000 09b	
152	0622000008 DV-Techniker/in	06		1,00000 09b	1,00000 09b	
Zwischensumme			0,00000	7,00000	8,00000	

153	0630000001 Sachgebietsleiter/in	06	1,00000 13			
154	0630000002 Sachbearbeiter/in	06	1,00000 11			
155	0630000003 Sachbearbeiter/in	06	1,00000 11			
156	0630000004 Sachbearbeiter/in	06	1,00000 11			
157	0630000005 Sachbearbeiter/in	06	1,00000 11			
158	0630000006 Sachbearbeiter/in	06	1,00000 11			
159	0630000007 Sachbearbeiter/in	06	1,00000 11			
160	0630000008 Sachbearbeiter/in	06	1,00000 11			
161	0630000009 Sachbearbeiter/in	06	1,00000 11			
162	0630000010 Teamleiter/in Fachverfahren Ämterbetreuung	06	1,00000 12			
163	0630000011 Teamleiter/in zentraler Softwarekomponenten	06	1,00000 12			
164	0630000013 Sachbearbeiter/in	06	1,00000 11			
165	0630000014 Sachbearbeiter/in	06	1,00000 09a			
166	0630000015 Sachbearbeiter/in	06	1,00000 09a			
Zwischensumme			14,00000	0,00000	0,00000	

06 30 - Anwendungsbetreuung

167	0630000001 Fachbereichsleiter/in	06		1,00000 13	1,00000 13	
Zwischensumme			0,00000	1,00000	1,00000	

06 31 - Team Kommunale Fachverfahren

168	0631000001 Teamleiter/in	06		1,00000 12	1,00000 12	
169	0631000002 Sachbearbeiter/in	06		1,00000 11	1,00000 11	
170	0631000003 Sachbearbeiter/in	06		0,87500 11	1,00000 11	
171	0631000004 Sachbearbeiter/in	06		1,00000 11	1,00000 11	

Lfd.Nr.	Bezeichnung der Stelle Amts-/Funktionsbezeichnung	HHGI.	Anzahl und Bewertung im Vorjahr	Tatsächliche Besetzung am 30.6.2022	Anzahl und Bewertung im lfd. Haushaltsjahr 2023	Stellenplanvermerke/ Bemerkungen
1	2	3	4	5	6	7
172	0631000005 Sachbearbeiter/in	06		1,00000 11	1,00000 11	
173	0631000006 Sachbearbeiter/in	06		1,00000 11	1,00000 11	
174	0631000007 Sachbearbeiter/in	06		1,00000 11	1,00000 11	
Zwischensumme			0,00000	6,87500	7,00000	

06 32 - Team Zentrale Verfahren

175	0632000001 Teamleiter/in	06		1,00000 12	1,00000 12	
176	0632000002 Sachbearbeiter/in	06		1,00000 11	1,00000 11	
177	0632000003 Sachbearbeiter/in	06		1,00000 11	1,00000 11	
178	0632000004 Sachbearbeiter/in	06		0,60000 09a	1,00000 09a	
179	0632000005 Sachbearbeiter/in	06		1,00000 09a	1,00000 09a	
180	0632000006 Sachbearbeiter/in	06		1,00000 11	1,00000 11	
Zwischensumme			0,00000	5,60000	6,00000	

06 40 - Zentrale Dienste/ Rechenzentrum

181	0640000001 Fachbereichsleiter/in	06		1,00000 12	1,00000 13	
182	0640000002 Sachbearbeiter/in	06		1,00000 11	1,00000 11	
183	0640000003 Sachbearbeiter/in	06		1,00000 11	1,00000 11	
184	0640000004 Sachbearbeiter/in	06		1,00000 11	1,00000 11	
185	0640000005 Sachbearbeiter/in	06		1,00000 11	1,00000 11	
186	0640000006 Sachbearbeiter/in	06		1,00000 11	1,00000 11	
187	0640000007 Sachbearbeiter/in	06		1,00000 11	1,00000 11	
188	0640000008 SB Systemplanung zentrale Nutzerverwaltung	06		1,00000 11	1,00000 11	
189	0640000009 SB Systemtechnik/ pädagogische Oberflächen	06		0,00000	1,00000 11	
190	0640000010 Sachbearbeiter/in Citrix	06			1,00000 11	
Zwischensumme			0,00000	8,00000	10,00000	

06 50 - Modernisierung/ E-Government

191	0650000001 Fachbereichsleiter/in	06		1,00000 12	1,00000 12	
192	0650000002 Sachbearbeiter/in	06		1,00000 11	1,00000 11	
193	0650000003 Sachbearbeiter/in	06		1,00000 11	1,00000 11	
194	0650000004 Sachbearbeiter/in	06		1,00000 11	1,00000 11	
195	0650000005 Sachbearbeiter/in	06		0,00000	1,00000 11	
196	0650000006 Sachbearbeiter/in	06		1,00000 11	1,00000 11	
Zwischensumme			0,00000	5,00000	6,00000	

Mandant	001	Hanse- und Universitätsstadt Rostock	Stellenplan 2023	Zeitraum	01.01.2023		
Abrechnungskreis				Seite	- 10 -		
				Stand	17.05.2022 16:20:44	P&I LOGA	
				gedruckt	17.05.2022 16:20:45	P&I LOGA Rel.22.2/1.382 / X1.11 /P1.157	

Lfd.Nr.	Bezeichnung der Stelle Amts-/Funktionsbezeichnung	HHGI.	Anzahl und Bewertung im Vorjahr	Tatsächliche Besetzung am 30.6.2022	Anzahl und Bewertung im lfd. Haushaltsjahr 2023	Stellenplanvermerke/ Bemerkungen
1	2	3	4	5	6	7

08 - Menschenfreundliche Stadt

197	0800000001	Leiter/in	03	1,00000	12	1,00000	12	1,00000	12	
Zwischensumme				1,00000		1,00000		1,00000		

08 10 - Fachbereich Bürgerkommunikation

198	0810000001	SB Bürgerbeteiligung	03	1,00000	09c	1,00000	09c	1,00000	09c	
199	0810000002	SB Bürgerbeteiligung		1,00000	09c	1,00000	09c	1,00000	09c	
200	0810000003	Geschäftsführung Seniorenbeirat	50	1,00000	09a	1,00000	05			
201	0810000004	SB Solidarknoten Tier	03	1,00000	05	1,00000	07	1,00000	05	
202	0810000005	Koordinator/in KPR	03	1,00000	11	0,87500	11	1,00000	11	
203	0810000006	Stadtteilmanager/in Groß Klein	03	1,00000	09c	1,00000	09c	1,00000	09c	
204	0810000007	Stadtteilmanager/in Schmarl	03	1,00000	09c	1,00000	09c	1,00000	09c	
205	0810000904	Sachbearbeiter/in	03	0,50000	11	0,50632	11			
Zwischensumme				7,50000		7,38132		6,00000		

08 20 - Fachbereich Wahlen und Bürgeranliegen

206	0820000001	Leiter/in	03	1,00000	11	1,00000	11	1,00000	11	
207	0820000002	SB Wahlen und Beschwerdemanagement	03	1,00000	09c	1,00000	09c	1,00000	09c	
208	0820000003	SB Beschwerdemanagement	03	1,00000	A11	0,00000		1,00000	A11	
209	0820000004	Sachbearbeiter/in	03	1,00000	10	1,00000	10	1,00000	10	
210	0820000005	Sachbearbeiter/in	03	1,00000	09c	0,00000		1,00000	09c	
Zwischensumme				5,00000		3,00000		5,00000		

10 - Hauptamt

211	1000000001	Amtsleiter/in	10	1,00000	A16	1,00000	A16	1,00000	A16	
212	1000000002	Assistenzkraft	10	1,00000	05	1,00000	08	1,00000	05	mZ
Zwischensumme				2,00000		2,00000		2,00000		

10 01 - Kommunale Statistikstelle

213	1001000001	Sachgebietsleiter/in	10	1,00000	12	1,00000	12	1,00000	12	
214	1001000002	Sachbearbeiter/in	10	1,00000	10	1,00000	10	1,00000	10	
215	1001000003	Sachbearbeiter/in	10	1,00000	09a	0,89900	09a	1,00000	09a	

Lfd.Nr.	Bezeichnung der Stelle Amts-/Funktionsbezeichnung	HHGI.	Anzahl und Bewertung im Vorjahr	Tatsächliche Besetzung am 30.6.2022	Anzahl und Bewertung im lfd. Haushaltsjahr 2023	Stellenplanvermerke/ Bemerkungen
1	2	3	4	5	6	7
216	1001000005 Sachbearbeiter/in	10	1,00000 09c	1,00000 09c	1,00000 09c	
217	1001000007 SB/IT-Betreuer/in	10	1,00000 A11	1,00000 A11	1,00000 A11	
218	1001000008 Sachbearbeiter/in	10	1,00000 A10	1,00000 A10	1,00000 A10	
219	1001000009 Sachbearbeiter/in	10	1,00000 11	0,88600 11	1,00000 11	
220	1001000010 Erhebungsstellenlr./in Zensus/ Wissensch. MA	10	1,00000 11	1,00000 11	1,00000 11	
221	1001000011 SB/stellv. Erhebungsstellenleiter/in Zensus	10	1,00000 08	1,00000 08		
222	1001000012 Mitarbeiter/in Zensus	10	1,00000 08	1,00000 08		
223	1001000013 Mitarbeiter/in Zensus	10	1,00000 06	1,00000 06		
224	1001000014 Mitarbeiter/in Zensus	10	1,00000 06	1,00000 06		
Zwischensumme			12,00000	11,78500	8,00000	

10 10 - Abt. Verwaltungsangelegenheiten

225	1010000001 Abteilungsleiter/in	10	1,00000 14	1,00000 14	1,00000 14	
226	1010000004 Assistentkraft	10	1,00000 05	1,00000 07	1,00000 05	
Zwischensumme			2,00000	2,00000	2,00000	

10 14 - SG Post-, Fahr- und Telefondienst

227	1014000001 Sachgebietsleiter/in	10	1,00000 09a	1,00000 09a	1,00000 09a	
228	1014000003 Kraftfahrer/in/MA Post	10	1,00000 05	0,50000 05	1,00000 05	ATZ-BM2 Freiphase 02/23-12/24
229	1014000005 Mitarbeiter/in	10	1,00000 05	1,00000 05	1,00000 05	
230	1014000006 Mitarbeiter/in	10	1,00000 05	1,00000 05	1,00000 05	
231	1014000008 Mitarbeiter/in	10	1,00000 05	1,00000 05	1,00000 05	
232	1014000009 Mitarbeiter/in	10	1,00000 05	1,00000 05	1,00000 05	
233	1014000012 Mitarbeiter/in	10	1,00000 05	1,00000 05	1,00000 05	
234	1014000013 Mitarbeiter/in	10	1,00000 07	1,00000 07	1,00000 07	
235	1014000014 Mitarbeiter/in	10	1,00000 05	1,00000 05	1,00000 05	
236	1014000016 Mitarbeiter/in	10	1,00000 05	1,00000 05	1,00000 05	
237	1014000017 Mitarbeiter/in	10	1,00000 05	1,00000 05	1,00000 05	
238	1014000018 Mitarbeiter/in	10	1,00000 05	0,00000	1,00000 05	kw 06/24
239	1014000020 Mitarbeiter/in	10	1,00000 05	1,00000 05	1,00000 05	
240	1014000021 Mitarbeiter/in	10	0,75000 05	0,00000	0,75000 05	Tz 29,25 Std
241	1014000022 Mitarbeiter/in	10	0,75000 05	0,75000 05	0,75000 05	Tz 29,25 Std
242	1014000023 Mitarbeiter/in	10	1,00000 05	1,00000 05	1,00000 05	1,00000* KW 31.08.2025

Lfd.Nr.	Bezeichnung der Stelle Amts-/Funktionsbezeichnung	HHGI.	Anzahl und Bewertung im Vorjahr	Tatsächliche Besetzung am 30.6.2022	Anzahl und Bewertung im lfd. Haushaltsjahr 2023	Stellenplanvermerke/ Bemerkungen
1	2	3	4	5	6	7
243	1014000903 Kraftfahrer/in/MA Post	10			0,50000 05	Tz 20,00 Std 0,50000* KW 30.11.2024 befr. 02/23-12/24 0,500 für 1014000003
Zwischensumme			15,50000	13,25000	16,00000	

10 15 - SG Raumplanung und Servicedienste

244	1015000001 Sachgebietsleiter/in	10	1,00000 12	1,00000 12	1,00000 12	
Zwischensumme			1,00000	1,00000	1,00000	

10 15 100 - Raumplanung

245	1015100001 Sachbearbeiter/in	10	1,00000 09c	1,00000 09c	1,00000 09c	
246	1015100002 Sachbearbeiter/in	10	1,51800 09c	2,00000 11	2,00000 09c	
247	1015100003 Sachbearbeiter/in	10	1,00000 09c	0,00000	1,00000 09c	
248	1015100005 Sachbearbeiter/in	10	0,99100 09c	0,88600 09c	1,00000 09c	
249	1015100006 Sachbearbeiter/in	10	1,00000 09c	1,00000 09c	1,00000 09c	
250	1015100007 Sachbearbeiter/in	10	1,00000 09c	1,00000 09c	1,00000 09c	
251	1015100008 Sachbearbeiter/in	10	1,00000 11	1,00000 11	1,00000 11	
Zwischensumme			7,50900	6,88600	8,00000	

10 15 200 - Umzugsmanagement, Servicedienste

252	1015200001 Koordinator/in	10	1,00000 09b	1,00000 09a	1,00000 09b	
253	1015200002 Sachbearbeiter/in	10	1,00000 09a	1,00000 09a	1,00000 09a	
254	1015200003 Servicekraft	10	1,00000 05	1,00000 05	1,00000 05	
255	1015200004 Servicekraft	10	1,00000 05	1,00000 05	1,00000 05	
256	1015200005 Servicekraft	10	1,00000 05	1,00000 06	1,00000 05	
257	1015200006 Servicekraft	10	1,00000 05	1,00000 05	1,00000 05	
258	1015200007 Servicekraft	10	1,00000 05	1,00000 05	1,00000 05	
Zwischensumme			7,00000	7,00000	7,00000	

10 30 - Abt. Organisation

259	1030000001 Abteilungsleiter/in/Vertr. bDSB	10	1,00000 A14	1,00000 A14	1,00000 A14	
260	1030000100 SB Leistungen Asyl	50	1,00000 09b	0,00000	1,00000 09b	Reservestelle zur Krisenbewältigung
261	1030000101 SB Leistungen Asyl	50	1,00000 09b	0,00000	1,00000 09b	Reservestelle zur Krisenbewältigung
262	1030000102 SB Leistungen Asyl	50	1,00000 09b	0,00000	1,00000 09b	Reservestelle zur Krisenbewältigung
263	1030000103 SB Leistungen Asyl	50	1,00000 09b	0,00000	1,00000 09b	Reservestelle zur Krisenbewältigung

Lfd.Nr.	Bezeichnung der Stelle Amts-/Funktionsbezeichnung	HHGI.	Anzahl und Bewertung im Vorjahr	Tatsächliche Besetzung am 30.6.2022	Anzahl und Bewertung im lfd. Haushaltsjahr 2023	Stellenplanvermerke/ Bemerkungen
1	2	3	4	5	6	7
264	1030000104 SB Leistungen Asyl	50	1,00000 09b	0,00000	1,00000 09b	Reservestelle zur Krisenbewältigung
265	1030000105 SB Wohnraum	50	1,00000 09a	0,00000	1,00000 09a	Reservestelle zur Krisenbewältigung
266	1030000106 SB Wohnraum	50	1,00000 09a	0,00000	1,00000 09a	Reservestelle zur Krisenbewältigung
267	1030000107 Sozialpädagoge/in Asyl	50	1,00000 S11b	0,00000	1,00000 S11b	Reservestelle zur Krisenbewältigung
268	1030000108 Sozialpädagoge/in Asyl	50	1,00000 S11b	0,00000	1,00000 S11b	Reservestelle zur Krisenbewältigung
269	1030000109 SB Statistik und Datenaufnahme	50	1,00000 09b	0,00000	1,00000 09b	Reservestelle zur Krisenbewältigung
270	1030000110 SB Statistik und Datenaufnahme	50	1,00000 09b	0,00000	1,00000 09b	Reservestelle zur Krisenbewältigung
271	1030000111 Sachbearbeiter/in	50	1,00000 09a	0,00000	1,00000 09a	Reservestelle zur Krisenbewältigung
272	1030000112 Sachbearbeiter/in	50	1,00000 08	0,00000	1,00000 08	Reservestelle zur Krisenbewältigung
273	1030000113 Sachbearbeiter/in	50	1,00000 08	0,00000	1,00000 08	Reservestelle zur Krisenbewältigung
274	1030000114 Sachbearbeiter/in	50	1,00000 09b	0,00000	1,00000 09b	Reservestelle zur Krisenbewältigung
275	1030000115 Sachbearbeiter/in	50	1,00000 09b	0,00000	1,00000 09b	Reservestelle zur Krisenbewältigung
276	1030000119 Sachbearbeiter/in	50	1,00000 09b	0,00000	1,00000 09b	Reservestelle zur Krisenbewältigung
Zwischensumme			18,00000	1,00000	18,00000	

10 32 - SG Organisation

277	1032000001 Sachgebietsleiter/in	10	1,00000 12	1,00000 12	1,00000 12	
278	1032000002 Organisator/in	10	1,00000 11	1,00000 11	1,00000 11	
279	1032000003 Organisator/in	10	1,00000 11	1,00000 11	1,00000 11	
280	1032000004 Organisator/in	10	1,00000 11	1,00000 11	1,00000 11	ATZ-BM2 Freiphase 06/22-06/23
281	1032000005 Organisator/in	10	1,00000 11	1,00000 11	1,00000 11	
282	1032000006 Organisator/in/IT-Anwendungsbetreuer/in	10	1,00000 11	1,00000 11	1,00000 11	
283	1032000007 Organisator/in	10	1,00000 11	1,00000 11	1,00000 11	
284	1032000008 Sachbearbeiter/in	10	0,75000 08	0,75000 08	0,75000 09a	Tz 29,25 Std befr. 0,750 (1,000) 01/17-05/24
285	1032000009 Organisator/in	10	1,00000 11	1,00000 11	1,00000 11	
286	1032000010 Organisator/in	10	1,00000 11	1,00000 11	1,00000 11	
287	1032000100 Sachbearbeiter/in	10	1,00000 07	0,00000	1,00000 07	
288	1032000101 Sachbearbeiter/in	10	1,00000 06	0,00000		
289	1032000904 Organisator/in	10	0,50000 11	0,50000 11	0,50000 11	Tz 19,50 Std 0,50000* KW 31.05.2023 befr. 06/22-06/23 0,500 für 1032000004
Zwischensumme			12,25000	10,25000	11,25000	

Lfd.Nr.	Bezeichnung der Stelle Amts-/Funktionsbezeichnung	HHGI.	Anzahl und Bewertung im Vorjahr	Tatsächliche Besetzung am 30.6.2022	Anzahl und Bewertung im lfd. Haushaltsjahr 2023	Stellenplanvermerke/ Bemerkungen
1	2	3	4	5	6	7

10 33 Projekt- und Prozessbüro

290	1033000001	Leiter/in Projekt- und Prozessbüro	10	1,00000	12	1,00000	12	1,00000	12	
291	1033000002	Sachbearbeiter/in	10	1,00000	11	1,00000	11	1,00000	11	
292	1033000003	Sachbearbeiter/in	10	1,00000	11	1,00000	11	1,00000	11	
Zwischensumme				3,00000		3,00000		3,00000		

10 40 - Abt. Personal

293	1040000001	Abteilungsleiter/in	10	1,00000	A15	0,00000		1,00000	A15	
294	1040000002	Assistenzkraft	10	1,00000	05	1,00000	06	1,00000	05	mZ
295	1040000003	Sachbearbeiter/in	10	1,00000	12	0,75900	12	1,00000	12	
296	1040000004	Sachbearbeiter/in	10	1,00000	A13	0,90000	A13	1,00000	A13	
297	1040000005	Juristische/r Sachbearbeiter/in	10	0,75000	12	0,75000	12	0,75000	12	Tz 29,25 Std
298	1040000006	SB Betriebliches Eingliederungsmanagement	10	1,00000	A9	1,00000	09a	1,00000	A9	
299	1040000007	IT-Betreuer/in		1,00000	11	1,00000	11	1,00000	11	
300	1040000008	Sachbearbeiter/in	10	1,00000	10	1,00000	10	1,00000	10	
301	1040000022	Sachbearbeiter/in Datenpflege	10	1,00000	09a	1,00000	09a	1,00000	09a	
Zwischensumme				8,75000		7,40900		8,75000		

10 41 - SG Personalangelegenheiten

302	1041000001	Sachgebietsleiter/in	10	1,00000	12	1,00000	12	1,00000	12	
303	1041000002	Sachbearbeiter/in	10	1,00000	11	1,00000	11	1,00000	11	
304	1041000003	Sachbearbeiter/in	10	1,00000	11	1,00000	11	1,00000	11	
305	1041000004	Sachbearbeiter/in	10	1,00000	11	1,00000	11	1,00000	11	
306	1041000005	Sachbearbeiter/in	10	1,00000	11	0,81000	11	1,00000	11	
307	1041000006	Sachbearbeiter/in	10	1,00000	11	0,94900	11	1,00000	11	
308	1041000007	Sachbearbeiter/in	10	1,00000	05	0,88600	05	1,00000	05	
309	1041000008	Sachbearbeiter/in	10	1,00000	05	0,94900	05	1,00000	05	
310	1041000009	Sachbearbeiter/in	10	1,00000	11	1,00000	11	1,00000	11	
311	1041000010	Sachbearbeiter/in	10	1,00000	11	1,00000	11	1,00000	11	
312	1041000011	Sachbearbeiter/in	10	1,00000	11	0,90000	11	1,00000	11	
313	1041000012	Sachbearbeiter/in	10	1,00000	11	1,00000	11	1,00000	11	
Zwischensumme				12,00000		11,49400		12,00000		

Mandant	001	Hanse- und Universitätsstadt Rostock	Stellenplan 2023	Zeitraum	01.01.2023	
Abrechnungskreis				Seite	- 15 -	
				Stand	17.05.2022 16:20:44	P&I LOGA
				gedruckt	17.05.2022 16:20:45	P&I LOGA Rel.22.2/1.382 / X1.11 /P1.157

Lfd.Nr.	Bezeichnung der Stelle Amts-/Funktionsbezeichnung	HHGI.	Anzahl und Bewertung im Vorjahr	Tatsächliche Besetzung am 30.6.2022	Anzahl und Bewertung im lfd. Haushaltsjahr 2023	Stellenplanvermerke/ Bemerkungen
1	2	3	4	5	6	7

10 42 - SG Aus- und Fortbildung

314	1042000001	Sachgebietsleiter/in	10	1,00000	11	1,00000	12	1,00000	12	
315	1042000002	Sachbearbeiter/in	10	0,75000	09a	0,00000		0,75000	09b	Tz 29,63 Std ATZ-BM2 Freiphase 05/22-09/24
316	1042000003	Sachbearbeiter/in	10	1,00000	09c	1,00000	09c	1,00000	09c	
317	1042000004	Sachbearbeiter/in	10	1,00000	08	1,00000	09b	1,00000	09b	
318	1042000005	Sachbearbeiter/in	10	0,75000	09b	0,75000	09b	0,75000	09b	Tz 29,25 Std
319	1042000006	Sachbearbeiter/in	10	0,87500	09c	0,87500	09c	0,87500	09c	Tz 34,12 Std
320	1042000007	Sachbearbeiter/in	10	1,00000	09c	1,00000	09c	1,00000	09c	
321	1042000008	Sachbearbeiter/in	10	0,87500	09b	0,63300	09b	0,87500	09b	Tz 34,12 Std befr. 0,875 (1,000) 09/21-03/23
322	1042000009	Sachbearbeiter/in	10	1,00000	09c	1,00000	09c	1,00000	09c	Bes. gesp.
323	1042000902	Sachbearbeiter/in	10	0,37500	09a	0,37500	09b	0,37500	09b	Tz 14,81 Std befr. 05/22-09/24 0,375 für 1042000002
Zwischensumme				8,62500		7,63300		8,62500		

10 43 - SG Entgelte und Bezüge

324	1043000001	Sachgebietsleiter/in	10	1,00000	11	1,00000	11	1,00000	11	
325	1043000002	Bezügerechner/in	10	1,00000	09a	1,00000	09a	1,00000	09a	
326	1043000003	Bezügerechner/in	10	1,00000	09a	1,00000	09a	1,00000	09a	
327	1043000004	Bezügerechner/in	10	1,00000	09a	1,00000	09a	1,00000	09a	
328	1043000005	Bezügerechner/in	10	0,75000	09a	0,75000	09a	0,75000	09a	Tz 29,25 Std
329	1043000009	SB Personalkosten	10	0,75000	09a	0,75000	09a	1,00000	09a	
Zwischensumme				5,50000		5,50000		5,75000		

10 50 - Abt. Haushalt, Personalkosten und Versicherungen

330	1050000001	Abteilungsleiter/in	10	1,00000	A13	1,00000	A13	1,00000	A13	
331	1050000002	Sachbearbeiter/in	10	1,00000	10	1,00000	10	1,00000	10	
332	1050000003	SB Haushalt	10	1,00000	09a	1,00000	09a	1,00000	09a	
333	1050000004	SB Haushalt	10	1,00000	09a	1,00000	09a	1,00000	09a	
334	1050000005	SB Haushalt	10	1,00000	09a	1,00000	08	1,00000	09a	
335	1050000006	SB Versicherungen	10	1,00000	09a	1,00000	09a	1,00000	09a	
336	1050000007	SB Versicherungen	10	0,75000	09a	0,75000	09b	1,00000	09a	
337	1050000008	SB Reisekosten	10	1,00000	09a	1,00000	09a	1,00000	09a	
Zwischensumme				7,75000		7,75000		8,00000		

Lfd.Nr.	Bezeichnung der Stelle Amts-/Funktionsbezeichnung	HHGI.	Anzahl und Bewertung im Vorjahr	Tatsächliche Besetzung am 30.6.2022	Anzahl und Bewertung im lfd. Haushaltsjahr 2023	Stellenplanvermerke/ Bemerkungen
1	2	3	4	5	6	7

10 70 - Freigestellte Personalräte, Schwerbehindertenvertretung

338	1070000001	Personalratsvorsitzende/r	10	1,00000 S14	1,00000 11	1,00000 S14	freigestelltes Personalratsmitglied
339	1070000002	Personalratsmitglied/GPR-Vorsitzende/r	10	1,00000 11	1,00000 11	1,00000 11	freigestelltes Personalratsmitglied
340	1070000003	Assistenzkraft	10	0,95000 05	0,58300 06	0,95000 05	Tz 37,05 Std befr. 0,950 (1,000) 01/22-02/26
341	1070000004	Assistenzkraft GPR	10	0,75000 05	0,75000 07	0,75000 05	Tz 29,25 Std
342	1070000005	Personalratsmitglied	10	1,00000 A12	1,00000 A12	1,00000 A12	freigestelltes Personalratsmitglied
343	1070000006	Vertrauensperson	10	1,00000 09a	1,00000 09a	1,00000 09a	freigestelltes Mitglied der Schwerbehindertenvertretung
344	1070000007	Personalratsmitglied	10	1,00000 09b	1,00000 11	1,00000 09b	freigestelltes Personalratsmitglied
345	1070000008	Assistenzkraft	10	0,55000 05	0,55000 05	0,55000 05	Tz 42,00 Std befr. 0,550 (0,500) 01/22-02/26
346	1070000009	Personalratsmitglied	50	1,00000 10	1,00000 11	1,00000 10	
Zwischensumme				8,25000	7,88300	8,25000	

14 - Rechnungsprüfungsamt

347	1400000001	Amtsleiter/in	14	1,00000 A15	1,00000 A15	1,00000 A15	
348	1400000002	SB/Assistenzkraft	14	0,87500 07	0,75900 06	0,87500 07	Tz 34,12 Std
Zwischensumme				1,87500	1,75900	1,87500	

14 00 010 - Prüfbereich Verwaltung

349	1400010001	Prüfgruppenleiter/in	14	0,75000 13	0,75000 13	0,75000 13	Tz 29,25 Std
350	1400010002	Prüfer/in	14	1,00000 10	1,00000 10	1,00000 10	
351	1400010003	Prüfer/in	14	1,00000 10	1,00000 10	1,00000 10	
352	1400010004	Prüfer/in	14	1,00000 A11	1,00000 A11	1,00000 A11	
Zwischensumme				3,75000	3,75000	3,75000	

14 00 020 - Prüfbereich Betriebswirtschaft

353	1400020001	Prüfgruppenleiter/in	14	1,00000 14	1,00000 14	1,00000 14	
354	1400020002	Prüfer/in	14	1,00000 A12	1,00000 A12	1,00000 A12	
355	1400020003	Prüfer/in	14	0,75000 A11	0,75000 A11	0,75000 A11	Tz 30,00 Std
356	1400020004	Prüfer/in	14	1,00000 11	0,00000	1,00000 11	
Zwischensumme				3,75000	2,75000	3,75000	

Lfd.Nr.	Bezeichnung der Stelle Amts-/Funktionsbezeichnung	HHGI.	Anzahl und Bewertung im Vorjahr	Tatsächliche Besetzung am 30.6.2022	Anzahl und Bewertung im lfd. Haushaltsjahr 2023	Stellenplanvermerke/ Bemerkungen
1	2	3	4	5	6	7

14 00 030 - Prüfbereich Technik

357	1400030001	Prüfgruppenleiter/in	14	1,00000	13	0,00000		1,00000	13	
358	1400030002	Prüfer/in	14	1,00000	12	1,00000	12	1,00000	12	
359	1400030003	Prüfer/in	14	1,00000	12	0,75900	12	1,00000	12	
360	1400030004	Prüfer/in	14	1,00000	12	1,00000	12	1,00000	12	
Zwischensumme				4,00000		2,75900		4,00000		

15 - Zentrale Steuerung

361	1500000001	Leiter/in	03	1,00000	14	1,00000	14	1,00000	14	
362	1500000002	Assistenzkraft	03	1,00000	05	0,88607	05	1,00000	05	mZ
363	1500000003	SB Haushalt	03	1,00000	09a	0,00000		1,00000	09a	
Zwischensumme				3,00000		1,88607		3,00000		

15 01 - Zentrales Controlling

364	1501000001	Sachgebietsleiter/in	03	1,00000	13	1,00000	13	1,00000	13	
365	1501000002	Sachbearbeiter/in	03	1,00000	12	0,00000		1,00000	12	
366	1501000003	Sachbearbeiter/in	03	1,00000	12	1,00000	12	1,00000	12	
367	1501000005	Sachbearbeiter/in	03	1,00000	12	1,00000	12	1,00000	12	
368	1501000006	Sachbearbeiter/in	03	1,00000	12	1,00000	12	1,00000	12	
Zwischensumme				5,00000		4,00000		5,00000		

15 02 - SG Beteiligungen

369	1502000001	Sachgebietsleiter/in	03	1,00000	12	1,00000	12	1,00000	12	
370	1502000002	Sachbearbeiter/in	03	1,00000	11	0,87500	11	1,00000	11	
371	1502000003	Sachbearbeiter/in	03	1,00000	11	0,50000	11	1,00000	11	ATZ-BM2 Freiphase 02/24-05/26
372	1502000004	Sachbearbeiter/in	03	1,00000	11	1,00000	11	1,00000	11	
373	1502000005	Sachbearbeiter/in	03	1,00000	11	0,83540	11	1,00000	11	
374	1502000006	Sachbearbeiter/in	03	1,00000	11	1,00000	11	1,00000	11	
375	1502000007	Sachbearbeiter/in	03	1,00000	11	0,50000	11	1,00000	11	
Zwischensumme				7,00000		5,71040		7,00000		

20 - Kämmeriamt

376	2000000001	Amtsleiter/in	20	1,00000	A16	1,00000	A16	1,00000	A16	
377	2000000002	Assistenzkraft	20	1,00000	05	0,00000		1,00000	05	mZ
Zwischensumme				2,00000		1,00000		2,00000		

Mandant	001	Hanse- und Universitätsstadt Rostock	Stellenplan 2023	Zeitraum	01.01.2023		
Abrechnungskreis				Seite	- 18 -		
				Stand	17.05.2022 16:20:44	P&I LOGA	
				gedruckt	17.05.2022 16:20:45	P&I LOGA Rel.22.2/1.382 / X1.11 /P1.157	

Lfd.Nr.	Bezeichnung der Stelle Amts-/Funktionsbezeichnung	HHGI.	Anzahl und Bewertung im Vorjahr	Tatsächliche Besetzung am 30.6.2022	Anzahl und Bewertung im lfd. Haushaltsjahr 2023	Stellenplanvermerke/ Bemerkungen
1	2	3	4	5	6	7

20 10 - Abt. Interne Steuerberatung und Vermögensverwaltung

378	201000001	Abteilungsleiter/in	20	1,00000	A15	1,00000	A14	1,00000	A15	
Zwischensumme				1,00000		1,00000		1,00000		

20 12 - Vermögensverwaltung, Finanzmanagement

379	201200001	Sachgebietsleiter/in	20	1,00000	12	1,00000	12	1,00000	12	
380	201200002	SB Zins- und Schuldenmanagement	20	1,00000	10	0,88600	10	1,00000	10	
381	201200003	Koordinator/in	20	1,00000	11	1,00000	11	1,00000	11	
382	201200004	Sachbearbeiter/in	20	1,00000	09a	1,00000	09a	1,00000	09a	
383	201200005	Koordinator/ in Anlagenrechnung	20	1,00000	11	1,00000	11	1,00000	11	
384	201200006	SB Anlagenrechnung	20	1,00000	09a	1,00000	09a	1,00000	09a	
385	201200010	Bilanzbuchhalter/in	20	0,75000	09c	0,75000	09c	0,75000	09c	Tz 29,25 Std befr. 0,750 (0,500) 01/20-07/20
386	201200011	Bilanzbuchhalter/in	20	1,00000	09c	1,00000	09c	1,00000	09c	
387	201200013	Bilanzbuchhalter/in	20	1,00000	09c	1,00000	09c	1,00000	09c	
Zwischensumme				8,75000		8,63600		8,75000		

20 15 - SG Interne Steuerberatung

388	201500001	Sachgebietsleiter/in	20	1,00000	12	1,00000	12	1,00000	12	
389	201500002	SB Ertrag- und Umsatzsteuer	20	1,00000	11	1,00000	11	1,00000	11	
390	201500003	SB Ertragssteuer	20	1,00000	11	1,00000	11	1,00000	11	
391	201500004	SB Umsatzsteuer	20	1,00000	11	1,00000	11	1,00000	11	
392	201500005	SB Steuern		1,00000	09c	1,00000	09c	1,00000	09c	
393	201500006	SB Steuern	20	1,00000	A10	1,00000	A10	1,00000	A10	
Zwischensumme				6,00000		6,00000		6,00000		

20 20 - Abt. Haushaltsplanung und Finanzcontrolling

394	202000001	Abteilungsleiter/in	20	1,00000	14	0,00000		1,00000	14	
Zwischensumme				1,00000		0,00000		1,00000		

20 21 - SG Grundsatz, Haushalt und Verwaltung

395	202100001	Sachgebietsleiter/in	20	1,00000	11	1,00000	11	1,00000	11	
-----	-----------	----------------------	----	---------	----	---------	----	---------	----	--

Lfd.Nr.	Bezeichnung der Stelle Amts-/Funktionsbezeichnung	HHGI.	Anzahl und Bewertung im Vorjahr	Tatsächliche Besetzung am 30.6.2022	Anzahl und Bewertung im lfd. Haushaltsjahr 2023	Stellenplanvermerke/ Bemerkungen
1	2	3	4	5	6	7
396	2021000002 IT-Anwendungsbetreuer/in	20	1,00000 10	1,00000 10	1,00000 10	
397	2021000003 SB Haushalt	20	1,00000 A9mD	1,00000 09a	1,00000 A9mD	
398	2021000004 Sachbearbeiter/in IT	20	1,00000 11	1,00000 11	1,00000 11	
399	2021000005 Sachbearbeiter/in	20	1,00000 08	0,00000	1,00000 08	
Zwischensumme			5,00000	4,00000	5,00000	

20 22 - SG Haushalt

400	2022000001 Sachgebietsleiter/in	20	1,00000 12	1,00000 12	1,00000 12	
401	2022000002 Sachbearbeiter/in	20	1,00000 11	1,00000 11	1,00000 11	
402	2022000003 Sachbearbeiter/in	20	1,00000 A11	1,00000 A11	1,00000 A11	
403	2022000004 Sachbearbeiter/in	20	1,00000 11	1,00000 11	1,00000 11	
404	2022000005 Sachbearbeiter/in	20	1,00000 11	1,00000 11	1,00000 11	1,00000* KW 31.12.2026 befr. 01/21-01/27
405	2022000006 Sachbearbeiter/in	20	1,00000 11	1,00000 11	1,00000 11	ATZ-BM2 Freiphase 07/21-07/23
406	2022000007 Sachbearbeiter/in	20	1,00000 11	0,50000 11	1,00000 11	0,50000* KW ATZ-BM2 Freiphase 12/23-12/25
407	2022000008 Sachbearbeiter/in	20	1,00000 11	1,00000 11	1,00000 11	
408	2022000009 SB/Koordinator/in	20	1,00000 11	0,88600 11	1,00000 11	
409	2022000010 Sachbearbeiter/in	20	1,00000 11	0,75000 11	1,00000 11	
410	2022000014 SB Haushalt	20	1,00000 10	1,00000 11	1,00000 10	
411	2022000015 Sachbearbeiter/in	20	1,00000 11	0,00000	1,00000 11	
412	2022000906 Sachbearbeiter/in	20	0,50000 11	0,50000 11	0,50000 11	Tz 19,50 Std 0,50000* KW 30.06.2023 befr. 07/21-07/23 0,500 für 2011000006
413	2022000907 Sachbearbeiter/in	20			0,50000 11	Tz 20,00 Std befr. 12/23-12/25
Zwischensumme			12,50000	10,63600	13,00000	

20 23 - SG Finanzcontrolling

414	2023000001 Sachgebietsleiter/in	20	1,00000 A13	1,00000 A13	1,00000 A13	
415	2023000002 Sachbearbeiter/in	20	1,00000 11	1,00000 11	1,00000 11	
416	2023000003 Sachbearbeiter/in	20	1,00000 11	1,00000 11	1,00000 11	
417	2023000004 Sachbearbeiter/in	20	1,00000 11	1,00000 11	1,00000 11	ATZ-BM2 Freiphase 06/24-05/26
418	2023000005 Sachbearbeiter/in	20	1,00000 11	0,87500 11	1,00000 11	
419	2023000006 SB Investitionen, Risikomanagement	20	1,00000 11	1,00000 11	1,00000 11	
Zwischensumme			6,00000	5,87500	6,00000	

Lfd.Nr.	Bezeichnung der Stelle Amts-/Funktionsbezeichnung	HHGI.	Anzahl und Bewertung im Vorjahr	Tatsächliche Besetzung am 30.6.2022	Anzahl und Bewertung im lfd. Haushaltsjahr 2023	Stellenplanvermerke/ Bemerkungen
1	2	3	4	5	6	7

22 - Finanzverwaltungsamt

420	2200000001	Amtsleiter/in	22	1,00000	A15	1,00000	A15	1,00000	A15	
421	2200000002	Assistenzkraft	22	1,00000	05	0,00000		1,00000	05	mZ
Zwischensumme				2,00000		1,00000		2,00000		

22 01 - Grundsatz, Haushalt und Verwaltung

422	2201000001	Sachgebietsleiter/in	22	1,00000	11	1,00000	11	1,00000	11	
423	2201000002	IT-Anwendungsbetreuer/in	22	1,00000	10	1,00000	10	1,00000	10	
424	2201000003	SB Haushalt	22	1,00000	09a	1,00000	09a	1,00000	09a	
Zwischensumme				3,00000		3,00000		3,00000		

22 10 - Abteilung Stadtkasse

425	2210000001	Abteilungsleiter/in	22	1,00000	A13	1,00000	A13	1,00000	A13	
426	2210000002	Assistenzkraft	22	1,00000	05	1,00000	05	1,00000	05	
Zwischensumme				2,00000		2,00000		2,00000		

22 11 - SG Kontenführung

427	2211000001	Sachgebietsleiter/in	22	1,00000	A10	1,00000	08	1,00000	A10	
428	2211000002	Buchhalter/in	22	1,00000	A8	1,00000	A8	1,00000	A8	
429	2211000003	Buchhalter/in	22	1,00000	A7	1,00000	A7	1,00000	A7	
430	2211000004	Buchhalter/in	22	1,00000	06	1,00000	06	1,00000	06	
431	2211000005	Buchhalter/in	22	1,00000	A7	1,00000	A7	1,00000	A7	
432	2211000006	Buchhalter/in	22	1,00000	06	1,00000	06	1,00000	06	
433	2211000007	Buchhalter/in	22	1,00000	06	0,75000	06	1,00000	06	
434	2211000008	Buchhalter/in	22	1,00000	06	1,00000	06	1,00000	06	
435	2211000009	Buchhalter/in	22	1,00000	06	0,75000	06	1,00000	06	
436	2211000010	Buchhalter/in	22	1,00000	06	0,00000		1,00000	06	
437	2211000011	Buchhalter/in	22	1,00000	06	1,00000	06	1,00000	06	
438	2211000012	Buchhalter/in	22	1,00000	06	0,87500	06	1,00000	06	
439	2211000013	Buchhalter/in	22	1,00000	06	1,00000	06	1,00000	06	ATZ-BM2 Freiphase 03/19-02/21
440	2211000014	Buchhalter/in	22	1,00000	06	1,00000	06	1,00000	06	
441	2211000015	Buchhalter/in	22	1,00000	06	1,00000	06	1,00000	06	
442	2211000016	Buchhalter/in	22	1,00000	06	1,00000	06	1,00000	06	
443	2211000017	Buchhalter/in	22	1,00000	06	0,00000		1,00000	06	

Mandant	001	Hanse- und Universitätsstadt Rostock	Stellenplan 2023	Zeitraum	01.01.2023	
Abrechnungskreis				Seite	- 21 -	
				Stand	17.05.2022 16:20:44	P&I LOGA
				gedruckt	17.05.2022 16:20:45	P&I LOGA Rel.22.2/1.382 / X1.11 /P1.157

Lfd.Nr.	Bezeichnung der Stelle Amts-/Funktionsbezeichnung		HHGI.	Anzahl und Bewertung im Vorjahr		Tatsächliche Besetzung am 30.6.2022		Anzahl und Bewertung im lfd. Haushaltsjahr 2023		Stellenplanvermerke/ Bemerkungen
1	2		3	4		5		6		7
444	2211000021	Sachbearbeiter/in	22	1,00000	09a	1,00000	09a	1,00000	09a	
Zwischensumme				18,00000		15,37500		18,00000		

22 12 - SG Vollstreckung, Forderungsmanagement

445	2212000001	Sachgebietsleiter/in	22	1,00000	11	1,00000	11	1,00000	11	
Zwischensumme				1,00000		1,00000		1,00000		

22 12 100 - Innendienst

446	2212100001	Hauptsachbearbeiter/in	22	1,00000	A10	1,00000	A10	1,00000	A10	
447	2212100002	Sachbearbeiter/in	22	1,00000	09a	1,00000	09a	1,00000	09a	
448	2212100003	Sachbearbeiter/in	22	1,00000	09a	1,00000	09a	1,00000	09a	
449	2212100004	Sachbearbeiter/in	22	1,00000	09a	0,75000	09a	1,00000	09a	
450	2212100005	Sachbearbeiter/in	22	1,00000	09a	1,00000	09a	1,00000	09a	
451	2212100006	Sachbearbeiter/in	22	1,00000	09a	1,00000	09a	1,00000	09a	
452	2212100007	Sachbearbeiter/in	22	1,00000	09a	1,00000	09a	1,00000	09a	
453	2212100008	Sachbearbeiter/in	22	1,00000	09a	1,00000	09a	1,00000	09a	
454	2212100009	Sachbearbeiter/in	22	1,00000	09a	1,00000	09a	1,00000	09a	
455	2212100010	Sachbearbeiter/in	22	0,75000	09a	0,75000	09a	0,75000	09a	Tz 29,25 Std
456	2212100011	Sachbearbeiter/in	22	1,00000	09a	1,00000	09a	1,00000	09a	
457	2212100012	Sachbearbeiter/in	22	1,00000	09a	1,00000	09a	1,00000	09a	
458	2212100013	Sachbearbeiter/in	22	1,00000	09a	1,00000	09a	1,00000	09a	
Zwischensumme				12,75000		12,50000		12,75000		

22 12 200 - Außendienst

459	2212200001	Vollziehungsbeamte/r	22	1,00000	A8	1,00000	09a	1,00000	A8	
460	2212200003	Vollziehungsbeamte/r	22	1,00000	08	1,00000	09a	1,00000	08	
461	2212200004	Vollziehungsbeamte/r	22	1,00000	08	1,00000	09a	1,00000	08	
Zwischensumme				3,00000		3,00000		3,00000		

22 12 300 - Forderungsmanagement

462	2212300001	Hauptsachbearbeiter/in	22	1,00000	09c	1,00000	09c	1,00000	09c	
463	2212300002	Sachbearbeiter/in	22	0,75000	09a	0,75000	09a	0,75000	09a	Tz 29,25 Std
464	2212300003	Sachbearbeiter/in	22	1,00000	09a	1,00000	09a	1,00000	09a	
465	2212300004	Sachbearbeiter/in	22	1,00000	09a	1,00000	09a	1,00000	09a	
466	2212300005	Sachbearbeiter/in	22	1,00000	09a	1,00000	09a	1,00000	09a	
Zwischensumme				4,75000		4,75000		4,75000		

Mandant	001	Hanse- und Universitätsstadt Rostock	Stellenplan 2023	Zeitraum	01.01.2023	
Abrechnungskreis				Seite	- 22 -	
				Stand	17.05.2022 16:20:44	P&I LOGA
				gedruckt	17.05.2022 16:20:45	P&I LOGA Rel.22.2/1.382 / X1.11 /P1.157

Lfd.Nr.	Bezeichnung der Stelle Amts-/Funktionsbezeichnung	HHGI.	Anzahl und Bewertung im Vorjahr	Tatsächliche Besetzung am 30.6.2022	Anzahl und Bewertung im lfd. Haushaltsjahr 2023	Stellenplanvermerke/ Bemerkungen
1	2	3	4	5	6	7

22 13 - SG Zahlungsverkehr

467	2213000001	Sachgebietsleiter/in	22	1,00000	09c	1,00000	09c	1,00000	09c	
468	2213000002	Sachbearbeiter/in	22	1,00000	A9mD	1,00000	A9mD	1,00000	A9mD	
469	2213000003	Buchhalter/in	22	1,00000	A7	0,75000	A7	1,00000	A7	
470	2213000004	SB Ausgabenbuchhaltung	22	1,00000	09a	1,00000	09a	1,00000	09a	
471	2213000006	SB Adressdienst	22	1,00000	06	1,00000	06	1,00000	06	
472	2213000007	Buchhalter/in	22	1,00000	06	1,00000	06	1,00000	06	
473	2213000008	Buchhalter/in/SB Adressdienst	22	1,00000	06	1,00000	06	1,00000	06	
474	2213000009	SB Adressdienst	22	1,00000	06	1,00000	06	1,00000	06	
475	2213000010	SB Zahlungsverkehr	22	1,00000	08	1,00000	08	1,00000	08	
Zwischensumme				9,00000		8,75000		9,00000		

22 20 - Abteilung Kommunale Steuern und Abgaben

476	2220000001	Abteilungsleiter/in	22	1,00000	12	1,00000	12	1,00000	12	
Zwischensumme				1,00000		1,00000		1,00000		

22 21 - SG Grundsteuern, Straßenreinigungsgebühren, Zweitwohnungssteuer

477	2221000001	Sachgebietsleiter/in	22	1,00000	11	1,00000	11	1,00000	11	
478	2221000002	Sachbearbeiter/in	22	1,00000	A9mD	0,87500	A9mD	1,00000	A9mD	
479	2221000003	Sachbearbeiter/in	22	1,00000	A9mD	0,93750	A9mD	1,00000	A9mD	
480	2221000004	Sachbearbeiter/in	22	1,00000	09a	1,00000	09a	1,00000	09a	
481	2221000005	Sachbearbeiter/in	22	1,00000	09a	0,94900	09a	1,00000	09a	
482	2221000006	Sachbearbeiter/in	22	1,00000	09a	1,00000	09a	1,00000	09a	
483	2221000007	Sachbearbeiter/in	22	1,00000	09a	1,00000	09a	1,00000	09a	
484	2221000008	Sachbearbeiter/in	22	1,00000	09a	1,00000	09a	1,00000	09a	
Zwischensumme				8,00000		7,76150		8,00000		

22 22 - SG Gewerbe- und sonstige Steuern

485	2222000001	Sachgebietsleiter/in	22	1,00000	11	0,75900	11	1,00000	11	
486	2222000002	SB Betriebsprüfung/ Gewerbesteuer	22	1,00000	A11	0,75000	A9	1,00000	A11	
487	2222000003	SB Gewerbesteuer	22	1,00000	09c	1,00000	09c	1,00000	09c	
488	2222000004	SB Gewerbesteuer	22	1,00000	09c	0,75900	09c	1,00000	09c	
489	2222000005	SB Gewerbesteuer	22	1,00000	09c	1,00000	09c	1,00000	09c	

Lfd.Nr.	Bezeichnung der Stelle Amts-/Funktionsbezeichnung	HHGI.	Anzahl und Bewertung im Vorjahr	Tatsächliche Besetzung am 30.6.2022	Anzahl und Bewertung im lfd. Haushaltsjahr 2023	Stellenplanvermerke/ Bemerkungen
1	2	3	4	5	6	7
490	2222000006 SB Gewerbesteuer	22	1,00000 09c	0,75000 09c	1,00000 09c	
491	2222000007 SB Vergnügungssteuer	22	1,00000 09a	0,00000	1,00000 09a	
492	2222000008 SB Hundesteuer	22	1,00000 07	1,00000 07	1,00000 07	
493	2222000010 SB Steuern	22	1,00000 08	1,00000 08	1,00000 08	
Zwischensumme			9,00000	7,01800	9,00000	

30 - Rechts- und Vergabeamt

494	3000000001 Amtsleiter/in	30	1,00000 A15	1,00000 A15	1,00000 A15	
495	3000000002 Assistentzkraft	30	1,00000 05	1,00000 07	1,00000 05	
Zwischensumme			2,00000	2,00000	2,00000	

30 00 100 - Geschäftsstelle

496	3000100001 Sachbearbeiter/in	30	1,00000 07	1,00000 07	1,00000 07	
497	3000100002 Assistentzkraft	30	1,00000 05	1,00000 05	1,00000 05	
498	3000100003 Sachbearbeiter/in	30	1,00000 06	0,81000 06	1,00000 06	
Zwischensumme			3,00000	2,81000	3,00000	

30 00 200 - Rechtsberatung

499	3000200001 Jurist/in	30	1,00000 14	1,00000 14	1,00000 14	
500	3000200002 Jurist/in	30	1,00000 A14	1,00000 A14	1,00000 A14	
501	3000200003 Jurist/in	30	1,00000 A14	1,00000 A13hD	1,00000 A14	
502	3000200004 Jurist/in	30	1,00000 A14	0,93700 14	1,00000 A14	
503	3000200005 Jurist/in	30	1,00000 A14	1,00000 A14	1,00000 A14	
504	3000200006 Jurist/in	30	1,00000 14	0,88500 14	1,00000 14	
505	3000200007 Jurist/in	30	1,00000 A14	1,00000 A14	1,00000 A14	
506	3000200008 Jurist/in	30	1,00000 A14	0,75000 A14	1,00000 A14	
Zwischensumme			8,00000	7,57200	8,00000	

30 00 300 - Zentrale Vergabe und Beschaffung

507	3000300001 Sachgebietsleiter/in	30	1,00000 12	1,00000 12	1,00000 12	
508	3000300002 Sachbearbeiter/in	30	1,00000 09c	1,00000 09b	1,00000 09c	
509	3000300003 Sachbearbeiter/in	30	1,00000 09c	1,00000 09b	1,00000 09c	
510	3000300004 Sachbearbeiter/in	30	1,00000 11	1,00000 11	1,00000 11	
511	3000300005 Sachbearbeiter/in	30	1,00000 11	1,00000 11	1,00000 11	
512	3000300006 Sachbearbeiter/in	30	1,00000 11	1,00000 11	1,00000 11	

Mandant	001	Hanse- und Universitätsstadt Rostock	Stellenplan 2023	Zeitraum	01.01.2023	
Abrechnungskreis				Seite	- 24 -	
				Stand	17.05.2022 16:20:44	P&I LOGA
				gedruckt	17.05.2022 16:20:45	P&I LOGA Rel.22.2/1.382 / X1.11 /P1.157

Lfd.Nr.	Bezeichnung der Stelle Amts-/Funktionsbezeichnung		HHGI.	Anzahl und Bewertung im Vorjahr		Tatsächliche Besetzung am 30.6.2022		Anzahl und Bewertung im lfd. Haushaltsjahr 2023		Stellenplanvermerke/ Bemerkungen
1	2		3	4		5		6		7
513	3000300007	Sachbearbeiter/in	30	1,00000	11	0,81000	11	1,00000	11	
Zwischensumme				7,00000		6,81000		7,00000		

32 - Stadtamt

514	3200000001	Amtsleiter/in	32	1,00000	A16	0,00000		1,00000	A16	
515	3200000002	Assistenzkraft	32	1,00000	05	1,00000	08	1,00000	05	mZ
Zwischensumme				2,00000		1,00000		2,00000		

32 10 - Abt. Ordnungs- und Verwaltungsangelegenheiten

516	3210000001	Abteilungsleiter/in	32	1,00000	A13hD	1,00000	13	1,00000	A13hD	
517	3210000002	Assistenzkraft	32	1,00000	05	1,00000	05	1,00000	05	
518	3210000004	IT-Betreuer/in	32	1,00000	11	1,00000	11	1,00000	11	
519	3210000005	Sachbearbeiter/in	32	1,00000	09b	0,76000	09b	1,00000	09b	
520	3210000006	IT-Anwendungsbetreuer/in	32	1,00000	10	1,00000	10	1,00000	10	
521	3210000007	DV Techniker/in	32	1,00000	09b					
Zwischensumme				6,00000		4,76000		5,00000		

32 11 - SG Verwaltung, Haushalt, Fundwesen

522	3211000001	Sachgebietsleiter/in	32	1,00000	A11	1,00000	A11	1,00000	A11	
523	3211000002	Sachbearbeiter/in	32	1,00000	09a	0,75000	09a	1,00000	09a	
524	3211000003	Sachbearbeiter/in	32	1,00000	07	0,50000	06	1,00000	06	ATZ-BM2 Freiphase 09/22-01/24
525	3211000004	Sachbearbeiter/in	32	1,00000	A8	1,00000	A8	1,00000	A8	
526	3211000006	Sachbearbeiter/in	32	1,00000	09a	0,50000	09a	1,00000	09a	ATZ-BM2 Freiphase 03/23-09/24
527	3211000009	Sachbearbeiter/in	32	1,00000	08	1,00000	08	1,00000	08	
528	3211000010	SB Kasse	32	1,00000	05	0,75000	05	0,75000	05	Tz 29,63 Std
529	3211000011	SB Haushalt	32	1,00000	09a	1,00000	09a	1,00000	09a	
530	3211000012	SB Haushalt	32	1,00000	08	1,00000	09a	1,00000	09a	
531	3211000902	Sachbearbeiter/in	32	0,50000	08	0,50000	08			
532	3211000903	Sachbearbeiter/in	32	0,50000	07	0,00000		0,50000	06	Tz 19,75 Std 0,50000* KW 31.12.2023 befr. 09/22-01/24 0,500 für 3211000003
533	3211000906	Sachbearbeiter/in	32					0,50000	09a	Tz 20,00 Std 0,50000* KW 31.08.2024 befr. 03/23-09/24 0,500 für 3211000006
Zwischensumme				10,00000		8,00000		9,75000		

Lfd.Nr.	Bezeichnung der Stelle Amts-/Funktionsbezeichnung	HHGI.	Anzahl und Bewertung im Vorjahr	Tatsächliche Besetzung am 30.6.2022	Anzahl und Bewertung im lfd. Haushaltsjahr 2023	Stellenplanvermerke/ Bemerkungen
1	2	3	4	5	6	7

32 12 - SG Bußgeldstelle

534	3212000001	Sachgebietsleiter/in	32	1,00000	A11	1,00000	A11	1,00000	A11	
535	3212000002	Mitarbeiter/in	32	1,00000	05	1,00000	05	1,00000	05	
536	3212000003	Mitarbeiter/in	32	1,00000	04	1,00000	04	1,00000	04	
537	3212000006	Ermittler/in	32	1,00000	06	1,00000	06	1,00000	06	
538	3212000007	Mitarbeiter/in	32	1,00000	05	1,00000	05	1,00000	05	
539	3212000008	Mitarbeiter/in	32	1,00000	05	1,00000	05	1,00000	05	
540	3212000009	SB Einzahlungsüberwachung	32	0,75000	05	0,75949	05	0,75000	05	Tz 29,25 Std befr. 0,750 (1,000) 01/22-01/24
541	3212000010	Mitarbeiter/in	32	1,00000	04	1,00000	04	1,00000	04	
542	3212000011	Ermittler/in	32	1,00000	06	1,00000	06	1,00000	06	
543	3212000012	Ermittler/in	32	1,00000	06	1,00000	06	1,00000	06	
544	3212000912	Ermittler/in	32	0,50000	06	0,50632	06			

Zwischensumme 10,25000 10,26581 9,75000

32 12 010 - Allgemeine Ordnungswidrigkeiten

545	3212010001	Hauptsachbearbeiter/in	32	1,00000	10	0,88600	10	1,00000	10	
546	3212010002	Sachbearbeiter/in	32	1,00000	A9mD	1,00000	A8	1,00000	A9mD	
547	3212010003	Sachbearbeiter/in	32	0,75000	09b	0,75000	09a	1,00000	09b	
548	3212010004	Sachbearbeiter/in	32	1,00000	07	1,00000	07	1,00000	09a	

Zwischensumme 3,75000 3,63600 4,00000

32 12 020 - Verwarngeld

549	3212020001	Hauptsachbearbeiter/in	32	1,00000	09a	1,00000	09a	1,00000	09a	
550	3212020002	Sachbearbeiter/in	32	1,00000	07	1,00000	06	1,00000	07	
551	3212020004	Sachbearbeiter/in	32	1,00000	07	1,00000	06	1,00000	07	
552	3212020005	Sachbearbeiter/in	32	1,00000	07	1,00000	06	1,00000	07	
553	3212020006	Sachbearbeiter/in	32	1,00000	A7	1,00000	A7	1,00000	A7	
554	3212020007	Sachbearbeiter/in	32	1,00000	A7	1,00000	A7	1,00000	A7	
555	3212020008	Sachbearbeiter/in	32	1,00000	07	1,00000	06	1,00000	07	
556	3212020009	Sachbearbeiter/in	32	1,00000	07	0,75900	07	1,00000	07	
557	3212020010	Sachbearbeiter/in	32	1,00000	07	1,00000	06	1,00000	07	
558	3212020011	Sachbearbeiter/in	32	1,00000	09a	1,00000	09a	1,00000	09a	
559	3212020012	Sachbearbeiter/in	32	0,75000	09a	0,75000	09a	1,00000	09a	
560	3212020013	Sachbearbeiter/in	32	0,50000	09a	0,00000				

Zwischensumme 11,25000 10,50900 11,00000

Mandant	001	Hanse- und Universitätsstadt Rostock	Stellenplan 2023	Zeitraum	01.01.2023	
Abrechnungskreis				Seite	- 26 -	
				Stand	17.05.2022 16:20:44	P&I LOGA
				gedruckt	17.05.2022 16:20:45	P&I LOGA Rel.22.2/1.382 / X1.11 /P1.157

Lfd.Nr.	Bezeichnung der Stelle Amts-/Funktionsbezeichnung	HHGI.	Anzahl und Bewertung im Vorjahr	Tatsächliche Besetzung am 30.6.2022	Anzahl und Bewertung im lfd. Haushaltsjahr 2023	Stellenplanvermerke/ Bemerkungen
1	2	3	4	5	6	7

32 12 030 - Verkehrsordnungswidrigkeiten

561	3212030001	Hauptsachbearbeiter/in	32	1,00000 A10	0,92500 A10	1,00000 A10	
562	3212030002	Sachbearbeiter/in	32	1,00000 08	1,00000 09a	1,00000 08	
563	3212030003	Sachbearbeiter/in	32	1,00000 A7	1,00000 A7	1,00000 A7	
564	3212030004	SB/IT-Betreuer/in	32	1,00000 09b	1,00000 09a	1,00000 09b	
565	3212030005	Sachbearbeiter/in	32	1,00000 08	1,00000 09a	1,00000 08	
566	3212030006	Sachbearbeiter/in	32	1,00000 08	1,00000 09a	1,00000 08	
567	3212030007	Sachbearbeiter/in	32	1,00000 08	0,75950 08	1,00000 08	
568	3212030009	Sachbearbeiter/in	32	1,00000 A8	1,00000 A8	1,00000 A8	
569	3212030010	Sachbearbeiter/in	32	1,00000 08	1,00000 09a	1,00000 08	
Zwischensumme				9,00000	8,68450	9,00000	

32 13 - SG Ordnungsangelegenheiten

570	3213000001	Sachgebietsleiter/in	32	1,00000 A12	1,00000 A12	1,00000 A12	
571	3213000002	Sachbearbeiter/in	32	1,00000 09c	1,00000 09c	1,00000 09c	
572	3213000003	Sachbearbeiter/in	32	1,00000 A9mD	1,00000 A9mD	1,00000 A9mD	
573	3213000007	Sachbearbeiter/in	32	1,00000 A9mD	1,00000 A9mD	1,00000 A9mD	
574	3213000008	Sachbearbeiter/in	32	1,00000 09b	1,00000 09b	1,00000 09c	
575	3213000009	Sachbearbeiter/in	32		0,00000	1,00000 09c	
576	3213000010	Sachbearbeiter/in	32	0,75000 09c	0,00000 05	1,00000 09c	
					1,00000 09c		
577	3213000011	Sachbearbeiter/in	32	1,00000 09c	1,00000 09c	1,00000 09c	
578	3213000012	Sachbearbeiter/in	32	1,00000 09c	0,00000	1,00000 09c	
Zwischensumme				7,75000	7,00000	9,00000	

32 20 - Abt. Ortsämter, Einwohnerangelegenheiten

579	3220000001	Abteilungsleiter/in	32	1,00000 A13	0,90000 12	1,00000 A13	
580	3220000002	Assistenzkraft	32	1,00000 05	1,00000 05	1,00000 05	
581	3220000003	SB Standesamtsaufsicht	32	1,00000 A11	1,00000 A11	1,00000 A11	
Zwischensumme				3,00000	2,90000	3,00000	

32 21 - SG Pass- und Meldeangelegenheiten

582	3221000001	Sachgebietsleiter/in	32	1,00000 A10	1,00000 A10	1,00000 A10	
583	3221000002	SB/IT-Anwendungsbetreuer/in	32	1,00000 A9mD	1,00000 09a	1,00000 A9mD	

Mandant	001	Hanse- und Universitätsstadt Rostock	Stellenplan 2023	Zeitraum	01.01.2023	
Abrechnungskreis				Seite	- 27 -	
				Stand	17.05.2022 16:20:44	P&I LOGA
				gedruckt	17.05.2022 16:20:45	P&I LOGA Rel.22.2/1.382 / X1.11 /P1.157

Lfd.Nr.	Bezeichnung der Stelle Amts-/Funktionsbezeichnung		HHGI.	Anzahl und Bewertung im Vorjahr		Tatsächliche Besetzung am 30.6.2022		Anzahl und Bewertung im lfd. Haushaltsjahr 2023		Stellenplanvermerke/ Bemerkungen
1	2		3	4		5		6		7
584	322100004	Sachbearbeiter/in	32	1,00000	05	1,00000	05	1,00000	05	
Zwischensumme				3,00000		3,00000		3,00000		

32 23 100 - Ortsamt Nordwest 1

585	3223100001	Ortsamtsleiter/in	32	1,00000	11	1,00000	11	1,00000	11	
586	3223100002	Hauptsachbearbeiter/in	32	1,00000	09b	1,00000	08	1,00000	09b	
587	3223100003	Sachbearbeiter/in	32	1,00000	08	1,00000	08	1,00000	08	
588	3223100004	Sachbearbeiter/in	32	1,00000	08	1,00000	08	1,00000	08	
589	3223100005	Sachbearbeiter/in	32	1,00000	08	0,00000		1,00000	08	
590	3223100006	Sachbearbeiter/in	32	1,00000	08	1,00000	08	1,00000	08	
591	3223100007	Sachbearbeiter/in	32	1,00000	08	1,00000	08	1,00000	08	
592	3223100008	Sachbearbeiter/in	32	1,00000	08	1,00000	08	1,00000	08	
593	3223100009	Sachbearbeiter/in	32	1,00000	08	0,50000	08	1,00000	08	
Zwischensumme				9,00000		7,50000		9,00000		

32 23 200 - Ortsamt Nordwest 2

594	3223200001	Ortsamtsleiter/in	32	1,00000	11	1,00000	11	1,00000	11	
595	3223200002	Hauptsachbearbeiter/in	32	1,00000	09b	1,00000	09b	1,00000	09b	
596	3223200003	Sachbearbeiter/in	32	1,00000	08	1,00000	08	1,00000	08	
597	3223200004	Sachbearbeiter/in	32	1,00000	08	1,00000	08	1,00000	08	
598	3223200005	Sachbearbeiter/in	32	1,00000	08	1,00000	08	1,00000	08	
599	3223200006	Sachbearbeiter/in	32	1,00000	08	1,00000	08	1,00000	08	
600	3223200007	Sachbearbeiter/in	32	0,75000	08	0,75000	08	0,75000	08	Tz 29,25 Std befr. 0,750 (1,000) 01/22-01/24
601	3223200008	Sachbearbeiter/in	32	1,00000	08	1,00000	08	1,00000	08	
Zwischensumme				7,75000		7,75000		7,75000		

32 23 300 - Ortsamt West

602	3223300001	Ortsamtsleiter/in	32	1,00000	11	1,00000	11	1,00000	11	
603	3223300002	Hauptsachbearbeiter/in	32	1,00000	09b	1,00000	08	1,00000	09b	
604	3223300003	Sachbearbeiter/in	32	1,00000	08	1,00000	08	1,00000	08	
605	3223300004	Sachbearbeiter/in	32	1,00000	08	1,00000	08	1,00000	08	
606	3223300005	Sachbearbeiter/in	32	1,00000	08	1,00000	08	1,00000	08	
607	3223300006	Sachbearbeiter/in	32	1,00000	08	1,00000	08	1,00000	08	
Zwischensumme				6,00000		6,00000		6,00000		

Mandant	001	Hanse- und Universitätsstadt Rostock	Stellenplan 2023	Zeitraum	01.01.2023		
Abrechnungskreis				Seite	- 28 -		
				Stand	17.05.2022 16:20:44	P&I LOGA	
				gedruckt	17.05.2022 16:20:45	P&I LOGA Rel.22.2/1.382 / X1.11 /P1.157	

Lfd.Nr.	Bezeichnung der Stelle Amts-/Funktionsbezeichnung	HHGI.	Anzahl und Bewertung im Vorjahr	Tatsächliche Besetzung am 30.6.2022	Anzahl und Bewertung im lfd. Haushaltsjahr 2023	Stellenplanvermerke/ Bemerkungen
1	2	3	4	5	6	7

32 23 400 - Ortsamt Mitte

608	3223400001	Ortsamtsleiter/in	32	1,00000	11	0,00000		1,00000	11	
609	3223400002	Sachbearbeiter/in	32	1,00000	08	1,00000	08	1,00000	08	
610	3223400003	Sachbearbeiter/in	32	1,00000	08	1,00000	08	1,00000	08	befr. 1,000 (0,750) 01/20-01/21
611	3223400004	Sachbearbeiter/in	32	1,00000	08	1,00000	08	1,00000	08	
612	3223400005	Sachbearbeiter/in	32	1,00000	08	1,00000	08	1,00000	08	
613	3223400006	Sachbearbeiter/in	32	1,00000	08	1,00000	08	1,00000	08	
614	3223400007	Hauptsachbearbeiter/in	32	1,00000	09b	1,00000	09b	1,00000	09b	
615	3223400008	Sachbearbeiter/in	32	1,00000	08	1,00000	08	1,00000	08	
616	3223400009	Sachbearbeiter/in	32	1,00000	08	1,00000	08	1,00000	08	
617	3223400010	Sachbearbeiter/in	32	1,00000	08	1,00000	08	1,00000	08	
618	3223400011	Sachbearbeiter/in	32	1,00000	08	1,00000	08	1,00000	08	
619	3223400012	Sachbearbeiter/in	32	1,00000	08	1,00000	08	1,00000	08	
620	3223400013	Sachbearbeiter/in	32	1,00000	08	1,00000	08	1,00000	08	
621	3223400014	Sachbearbeiter/in	32	1,00000	08	1,00000	08	1,00000	08	
Zwischensumme				14,00000		13,00000		14,00000		

32 23 500 - Ortsamt Ost

622	3223500001	Ortsamtsleiter/in	32	1,00000	11	1,00000	11	1,00000	11	
623	3223500002	Hauptsachbearbeiter/in	32	1,00000	09b	1,00000	09b	1,00000	09b	
624	3223500003	Sachbearbeiter/in	32	1,00000	08	1,00000	08	1,00000	08	
625	3223500004	Sachbearbeiter/in	32	1,00000	08	1,00000	08	1,00000	08	
626	3223500005	Sachbearbeiter/in	32	1,00000	08	1,00000	08	1,00000	08	
627	3223500006	Sachbearbeiter/in	32	1,00000	08	1,00000	08	1,00000	08	
628	3223500007	Sachbearbeiter/in	32	1,00000	08	1,00000	08	1,00000	08	
629	3223500008	Sachbearbeiter/in	32	1,00000	08	1,00000	08	1,00000	08	
Zwischensumme				8,00000		8,00000		8,00000		

32 30 - Abt. Gewerbeangelegenheiten

630	3230000001	Abteilungsleiter/in	32	1,00000	A13	1,00000	A13	1,00000	A13	
631	3230000002	Assistenzkraft	32	1,00000	05	1,00000	07	1,00000	05	

Zwischensumme 2,00000 2,00000 2,00000

Mandant	001	Hanse- und Universitätsstadt Rostock	Stellenplan 2023	Zeitraum	01.01.2023		
Abrechnungskreis				Seite	- 29 -		
				Stand	17.05.2022 16:20:44	P&I LOGA	
				gedruckt	17.05.2022 16:20:45	P&I LOGA Rel.22.2/1.382 / X1.11 /P1.157	

Lfd.Nr.	Bezeichnung der Stelle Amts-/Funktionsbezeichnung	HHGI.	Anzahl und Bewertung im Vorjahr	Tatsächliche Besetzung am 30.6.2022	Anzahl und Bewertung im lfd. Haushaltsjahr 2023	Stellenplanvermerke/ Bemerkungen
1	2	3	4	5	6	7

32 31 - SG Allgemeine Gewerbeangelegenheiten, -überwachung

632	3231000001	Sachgebietsleiter/in	32	1,00000	11	1,00000	11	1,00000	11	
633	3231000002	Sachbearbeiter/in	32	1,00000	A9mD	1,00000	A9mD	1,00000	A9mD	
634	3231000003	Sachbearbeiter/in	32	1,00000	A9mD	1,00000	A9mD	1,00000	A9mD	
635	3231000004	Sachbearbeiter/in	32	1,00000	A9mD	1,00000	A9	1,00000	A9mD	
636	3231000005	Sachbearbeiter/in	32	1,00000	A8	1,00000	A8	1,00000	A8	
637	3231000006	Sachbearbeiter/in	32	1,00000	09c	0,88600	09c	1,00000	09c	
638	3231000007	Sachbearbeiter/in	32	1,00000	09a	1,00000	09a	1,00000	09a	
639	3231000008	Sachbearbeiter/in	32	1,00000	09c	1,00000	09c	1,00000	09c	
640	3231000009	SB Registratur	32	1,00000	05	1,00000	05	1,00000	05	
641	3231000010	SB Gewerbeanmeldungen	32	1,00000	07	0,50000	07	1,00000	06	
Zwischensumme				10,00000		9,38600		10,00000		

32 32 - SG Gaststättengewerbe, -überwachung, Veranstaltungen

642	3232000001	Sachgebietsleiter/in	32	1,00000	A11	1,00000	A11	1,00000	A11	
643	3232000002	Sachbearbeiter/in	32	1,00000	09c	1,00000	09c	1,00000	09c	
644	3232000003	Sachbearbeiter/in	32	1,00000	09a	1,00000	09a	1,00000	09a	
645	3232000004	Sachbearbeiter/in	32	1,00000	A9mD	1,00000	A9	1,00000	A9mD	
646	3232000005	Sachbearbeiter/in	32	1,00000	09c	1,00000	09c	1,00000	09c	
647	3232000006	SB Kontroll- u. Ermittlungsdienst	32	1,00000	09a	0,00000		1,00000	09a	
648	3232000007	SB Kontroll- u. Ermittlungsdienst	32	1,00000	09a	1,00000	09a	1,00000	09a	
649	3232000008	SB Kontroll- u. Ermittlungsdienst	32	1,00000	09a	1,00000	09a	1,00000	09a	
650	3232000009	SB Kontroll- u. Ermittlungsdienst	32	1,00000	09a	1,00000	09a	1,00000	09a	
Zwischensumme				9,00000		8,00000		9,00000		

32 33 - SG Kommunaler Ordnungsdienst

651	3233000001	Sachgebietsleiter/in	32	1,00000	10	1,00000	10	1,00000	10	
652	3233000002	Mitarbeiter/in Innendienst	32	1,00000	03	1,00000	04	1,00000	03	
Zwischensumme				2,00000		2,00000		2,00000		

Lfd.Nr.	Bezeichnung der Stelle Amts-/Funktionsbezeichnung	HHGI.	Anzahl und Bewertung im Vorjahr	Tatsächliche Besetzung am 30.6.2022	Anzahl und Bewertung im lfd. Haushaltsjahr 2023	Stellenplanvermerke/ Bemerkungen
1	2	3	4	5	6	7

32 33 100 - Verkehrsüberwachung

653	3233100001	SB Innendienst	32	0,87500	07	0,87500	07	1,00000	07	
654	3233100003	Politesse/Verkehrsüberwacher	32	1,00000	05	1,00000	05	1,00000	05	
655	3233100004	Politesse/Verkehrsüberwacher	32	1,00000	05	1,00000	05	1,00000	05	
656	3233100005	Politesse/Verkehrsüberwacher	32	1,00000	06	1,00000	06	1,00000	06	
657	3233100006	Politesse/Verkehrsüberwacher	32	1,00000	05	1,00000	05	1,00000	05	
658	3233100007	Politesse/Verkehrsüberwacher	32	1,00000	05	1,00000	05	1,00000	05	
659	3233100008	Politesse/Verkehrsüberwacher	32	1,00000	05	1,00000	05	1,00000	05	
660	3233100009	Politesse/Verkehrsüberwacher	32	1,00000	05	1,00000	05	1,00000	05	
661	3233100010	Politesse/Verkehrsüberwacher	32	1,00000	05	1,00000	05	1,00000	05	
662	3233100011	Politesse/Verkehrsüberwacher	32	1,00000	05	1,00000	05	1,00000	05	
663	3233100012	Politesse/Verkehrsüberwacher	32	1,00000	05	1,00000	05	1,00000	05	
664	3233100014	Politesse/Verkehrsüberwacher	32	1,00000	05	1,00000	05	1,00000	05	
665	3233100015	Politesse/Verkehrsüberwacher	32	1,00000	05	1,00000	05	1,00000	05	
666	3233100016	Politesse/Verkehrsüberwacher	32	1,00000	06	1,00000	06	1,00000	06	
667	3233100017	Politesse/Verkehrsüberwacher	32	1,00000	05	1,00000	05	1,00000	05	
668	3233100018	Politesse/Verkehrsüberwacher	32	0,87500	06	0,87500	06	1,00000	06	
669	3233100019	Politesse/Verkehrsüberwacher	32	1,00000	06	1,00000	06	1,00000	06	
670	3233100020	Politesse/Verkehrsüberwacher	32	1,00000	05	1,00000	05	1,00000	05	
671	3233100021	Politesse/Verkehrsüberwacher	32	1,00000	05	1,00000	05	1,00000	05	
672	3233100022	Politesse/Verkehrsüberwacher	32	1,00000	05	1,00000	05	1,00000	05	
673	3233100023	Politesse/Verkehrsüberwacher	32	1,00000	05	1,00000	05	1,00000	05	
674	3233100024	Politesse/Verkehrsüberwacher	32	1,00000	05	1,00000	05	1,00000	05	
675	3233100025	Politesse/Verkehrsüberwacher	32	1,00000	05	1,00000	05	1,00000	05	
676	3233100026	Politesse/Verkehrsüberwacher	32	1,00000	05	1,00000	05	1,00000	05	
677	3233100027	Politesse/Verkehrsüberwacher	32	1,00000	05	1,00000	05	1,00000	05	
678	3233100028	Politesse/Verkehrsüberwacher	32	1,00000	05	1,00000	05	1,00000	05	
679	3233100030	Politesse/Verkehrsüberwacher	32	1,00000	05	0,81000	05	1,00000	05	
680	3233100031	Politesse/Verkehrsüberwacher	32	1,00000	05	1,00000	05	1,00000	05	
681	3233100032	Politesse/Verkehrsüberwacher	32	1,00000	06	0,91400	06	1,00000	06	
682	3233100034	Politesse/Verkehrsüberwacher	32	1,00000	05	1,00000	05	1,00000	05	
683	3233100035	Politesse/Verkehrsüberwacher	32	1,00000	05	1,00000	05	1,00000	05	
684	3233100036	Politesse/Verkehrsüberwacher	32	1,00000	05	1,00000	05	1,00000	05	
685	3233100040	Politesse/Verkehrsüberwacher	32	1,00000	05	0,00000		1,00000	05	
Zwischensumme				32,75000		31,47400		33,00000		

Lfd.Nr.	Bezeichnung der Stelle Amts-/Funktionsbezeichnung	HHGI.	Anzahl und Bewertung im Vorjahr	Tatsächliche Besetzung am 30.6.2022	Anzahl und Bewertung im lfd. Haushaltsjahr 2023	Stellenplanvermerke/ Bemerkungen
1	2	3	4	5	6	7

32 33 200 - Allgemeiner Ordnungsdienst

686	3233200001	SB Innendienst	32	1,00000	07	1,00000	09a	1,00000	07	
687	3233200002	Kontrollkraft	32	1,00000	09a	0,90000	09a	1,00000	09a	
688	3233200003	Kontrollkraft	32	1,00000	09a	1,00000	09a	1,00000	09a	
689	3233200004	Kontrollkraft	32	1,00000	09a	1,00000	09a	1,00000	09a	
690	3233200005	Kontrollkraft	32	1,00000	09a	1,00000	09a	1,00000	09a	
691	3233200006	Kontrollkraft	32	1,00000	09a	1,00000	09a	1,00000	09a	
692	3233200007	Cityvogt	32	1,00000	09a	1,00000	09a	1,00000	09a	
693	3233200008	Kontrollkraft	32	1,00000	09a	1,00000	09a	1,00000	09a	
694	3233200009	Kontrollkraft	32	1,00000	09a	0,80000	09a	1,00000	09a	
695	3233200010	Kontrollkraft	32	1,00000	09a	1,00000	09a	1,00000	09a	
696	3233200011	Kontrollkraft	32	1,00000	09a	1,00000	09a	1,00000	09a	
697	3233200012	Kontrollkraft	32	1,00000	09a	1,00000	09a	1,00000	09a	
698	3233200014	Cityvogt	32	1,00000	09a	1,00000	09a	1,00000	09a	
699	3233200015	Strandvogt	32					1,00000	09a	
700	3233200016	Strandvogt	32					1,00000	09a	
701	3233200906	Kontrollkraft	32	0,45000	09a	0,45569	09a			
Zwischensumme				13,45000		13,15569		15,00000		

32 40 - Abt. Verkehrsangelegenheiten

702	3240000001	Abteilungsleiter/in	32	1,00000	A13	1,00000	A13	1,00000	A13	
703	3240000002	Sachbearbeiter/in	32	1,00000	07	1,00000	06	1,00000	07	
Zwischensumme				2,00000		2,00000		2,00000		

32 41 - SG Führerscheinstelle

704	3241000001	Sachgebietsleiter/in	32	1,00000	A10	0,87500	A10	1,00000	A10	
705	3241000003	Sachbearbeiter/in	32	1,00000	09a	1,00000	07	1,00000	09a	
						0,00000	09a			
706	3241000004	Sachbearbeiter/in	32	1,00000	09a	1,00000	08	1,00000	09a	
707	3241000005	Sachbearbeiter/in	32	1,00000	A8	1,00000	A8	1,00000	A8	
708	3241000006	Sachbearbeiter/in	32	1,00000	07	1,00000	07	1,00000	07	
709	3241000007	Sachbearbeiter/in	32	1,00000	07	1,00000	06	1,00000	07	
710	3241000008	Sachbearbeiter/in		1,00000	07	0,00000				
711	3241000011	Sachbearbeiter/in	32	1,00000	07	1,00000	06	1,00000	07	
712	3241000012	Sachbearbeiter/in	32	1,00000	07	1,00000	06	1,00000	07	

Lfd.Nr.	Bezeichnung der Stelle Amts-/Funktionsbezeichnung	HHGI.	Anzahl und Bewertung im Vorjahr	Tatsächliche Besetzung am 30.6.2022	Anzahl und Bewertung im lfd. Haushaltsjahr 2023	Stellenplanvermerke/ Bemerkungen
1	2	3	4	5	6	7
713	3241000013 Sachbearbeiter/in	32	1,00000 07	0,00000 06 0,75000 07	1,00000 07	
714	3241000014 Sachbearbeiter/in	32	1,00000 07	0,00000	1,00000 07	
715	3241000015 Sachbearbeiter/in	32	1,00000 07	0,00000	1,00000 07	
716	3241000016 Sachbearbeiter/in	32	1,00000 07	0,00000	1,00000 07	
717	3241000017 Sachbearbeiter/in	32	0,37500 07			
Zwischensumme			13,37500	8,62500	12,00000	

32 42 - SG Kfz-Zulassung

718	3242000001 Sachgebietsleiter/in	32	1,00000 11	1,00000 11	1,00000 11	
719	3242000003 Sachbearbeiter/in	32	1,00000 09a	1,00000 09a	1,00000 09a	
720	3242000005 Sachbearbeiter/in	32	1,00000 07	1,00000 06	1,00000 07	
721	3242000006 Sachbearbeiter/in	32	1,00000 A7	1,00000 A7	1,00000 A7	
722	3242000009 Sachbearbeiter/in	32	1,00000 07	1,00000 07	1,00000 07	
723	3242000010 Sachbearbeiter/in	32	1,00000 07	1,00000 07	1,00000 07	
724	3242000011 Sachbearbeiter/in	32	1,00000 07	1,00000 06	1,00000 07	
725	3242000012 Sachbearbeiter/in	32	1,00000 07	1,00000 06	1,00000 07	
726	3242000014 Sachbearbeiter/in	32	1,00000 07	1,00000 07	1,00000 07	
727	3242000015 Sachbearbeiter/in	32	1,00000 07	1,00000 07	1,00000 07	
728	3242000016 Sachbearbeiter/in	32	1,00000 07	1,00000 06	1,00000 07	
729	3242000017 Sachbearbeiter/in	32	1,00000 07	1,00000 07	1,00000 07	
730	3242000019 Sachbearbeiter/in	32	1,00000 07	1,00000 07	1,00000 07	
731	3242000020 Sachbearbeiter/in	32	1,00000 07	1,00000 06	1,00000 07	
732	3242000022 Sachbearbeiter/in	32	1,00000 07	1,00000 06	1,00000 07	
733	3242000023 Sachbearbeiter/in	32	1,00000 07	0,00000	1,00000 07	
734	3242000024 Sachbearbeiter/in	32	1,00000 07	1,00000 07	1,00000 07	
735	3242000915 Sachbearbeiter/in	32	0,50000 07			
736	3242000919 Sachbearbeiter/in	32	0,37500 07	0,37974 06		
Zwischensumme			17,87500	16,37974	17,00000	

32 50 - Migrationsamt

737	3250000001 Abteilungsleiter/in	32	1,00000 A13	0,00000	1,00000 A13	
738	3250000002 Assistenzkraft		1,00000 05	0,87500 05	1,00000 05	
739	3250000003 SB Einbürgerungen	32	1,00000 11	0,38000 11	1,00000 11	
740	3250000004 SB Einbürgerungen	32	1,00000 11	1,00000 11	1,00000 11	
741	3250000005 Mitarbeiter/in		0,75000 04	0,75000 04	0,75000 04	Tz 29,25 Std 0,75000* KW 31.12.2023 befr. 01/22-01/24

Mandant	001	Hanse- und Universitätsstadt Rostock	Stellenplan 2023	Zeitraum	01.01.2023		
Abrechnungskreis				Seite	- 33 -		
				Stand	17.05.2022 16:20:44	P&I LOGA	
				gedruckt	17.05.2022 16:20:45	P&I LOGA Rel.22.2/1.382 / X1.11 /P1.157	

Lfd.Nr.	Bezeichnung der Stelle Amts-/Funktionsbezeichnung	HHGI.	Anzahl und Bewertung im Vorjahr	Tatsächliche Besetzung am 30.6.2022	Anzahl und Bewertung im lfd. Haushaltsjahr 2023	Stellenplanvermerke/ Bemerkungen
1	2	3	4	5	6	7

Zwischensumme 4,75000 3,00500 4,75000

32 51 - SG Allgemeines Aufenthaltsrecht

742	3251000001	Sachgebietsleiter/in	32	1,00000 11	0,94940 11	1,00000 11	
743	3251000002	Sachbearbeiter/in		1,00000 09c	0,00000	1,00000 09c	
744	3251000003	Sachbearbeiter/in	32	1,00000 09c	0,94940 09c	1,00000 09c	
745	3251000004	Sachbearbeiter/in		1,00000 09c	0,81250 09c	1,00000 09c	
746	3251000005	Sachbearbeiter/in	32	0,75000 09c	0,75900 09c	1,00000 09c	
747	3251000006	Sachbearbeiter/in	32	1,00000 08	1,00000 08	1,00000 08	
748	3251000007	Sachbearbeiter/in	32	1,00000 A8	0,00000	1,00000 A8	
749	3251000008	Sachbearbeiter/in		1,00000 09a	1,00000 09a	1,00000 09a	
750	3251000009	Sachbearbeiter/in	32	1,00000 08	0,00000	1,00000 08	
751	3251000010	Sachbearbeiter/in	32	1,00000 08	1,00000 08	1,00000 08	
752	3251000014	Sachbearbeiter/in		1,00000 09c	1,00000 09c	1,00000 09c	

Zwischensumme 10,75000 7,47030 11,00000

32 52 - SG Asyl, humanitärer Aufenthalt

753	3252000001	Sachgebietsleiter/in	32	1,00000 11	1,00000 09c	1,00000 11	
754	3252000002	Sachbearbeiter/in	32	1,00000 A9	1,00000 A9	1,00000 A9	
755	3252000003	Sachbearbeiter/in		1,00000 09c	1,00000 09c	1,00000 09c	
756	3252000004	Sachbearbeiter/in		1,00000 09c	1,00000 09c	1,00000 09c	
757	3252000005	Sachbearbeiter/in	32	1,00000 09c	0,88600 09c	1,00000 09c	
758	3252000006	Sachbearbeiter/in	32	1,00000 09c	1,00000 09c	1,00000 09c	
759	3252000007	Sachbearbeiter/in	32	1,00000 09c	0,00000	1,00000 09c	
760	3252000008	Sachbearbeiter/in	32	1,00000 08	1,00000 08	1,00000 08	
761	3252000009	Sachbearbeiter/in	32	0,75000 08	0,75000 08	0,75000 08	Tz 29,25 Std
762	3252000010	Sachbearbeiter/in		1,00000 08	1,00000 08	1,00000 08	
763	3252000011	Sachbearbeiter/in		1,00000 08	0,88610 08	1,00000 08	
764	3252000012	Sachbearbeiter/in		1,00000 08	1,00000 08	1,00000 08	
765	3252000013	Sachbearbeiter/in	32	1,00000 08	1,00000 08	1,00000 08	

Zwischensumme 12,75000 11,52210 12,75000

32 53 - SG Remigration

766	3253000001	Sachgebietsleiter/in	32	1,00000 11	0,00000	1,00000 11	
767	3253000003	Sachbearbeiter/in		1,00000 09c	1,00000 09c	1,00000 09c	
768	3253000004	Sachbearbeiter/in				1,00000 09c	

Mandant	001	Hanse- und Universitätsstadt Rostock	Stellenplan 2023	Zeitraum	01.01.2023		
Abrechnungskreis				Seite	- 34 -		
				Stand	17.05.2022 16:20:44	P&I LOGA	
				gedruckt	17.05.2022 16:20:45	P&I LOGA Rel.22.2/1.382 / X1.11 /P1.157	

Lfd.Nr.	Bezeichnung der Stelle Amts-/Funktionsbezeichnung		HHGI.	Anzahl und Bewertung im Vorjahr		Tatsächliche Besetzung am 30.6.2022		Anzahl und Bewertung im lfd. Haushaltsjahr 2023		Stellenplanvermerke/ Bemerkungen
1	2		3	4		5		6		7
769	3253000005	Sachbearbeiter/in		1,00000	09c	1,00000	09c	1,00000	09c	
770	3253000006	Sachbearbeiter/in		1,00000	09c	1,00000	09c	1,00000	09c	
771	3253000007	Sachbearbeiter/in		1,00000	09c	1,00000	09c	1,00000	09c	
772	3253000009	Sachbearbeiter/in		1,00000	08	1,00000	08	1,00000	08	
773	3253000010	Sachbearbeiter/in		1,00000	09a	1,00000	09a	1,00000	09a	
774	3253000011	Sachbearbeiter/in		0,87500	08	0,87500	08	1,00000	08	Sabbatical Freiphase 09/23-01/24
Zwischensumme				7,87500		6,87500		9,00000		

32 70 - Standesamt

775	3270000001	Leiter/in	32	1,00000	12	1,00000	12	1,00000	12	
776	3270000003	Kassierer/in/SB	32	1,00000	05	0,00000		1,00000	05	ATZ-BM2 Freiphase 06/22-08/23
777	3270000005	SB/Standesbeamter/in	32	1,00000	09a	1,00000	09a	1,00000	09a	
778	3270000903	Kassierer/in/SB	32	0,50000	05	0,50000	05	0,50000	05	Tz 19,50 Std 0,50000* KW 31.07.2023 befr. 06/22-08/23 0,500 für 3270000003
Zwischensumme				3,50000		2,50000		3,50000		

32 72 - Eheschließungen, Geburten

779	3272000001	Standesbeamter/in	32	1,00000	A9	1,00000	A9	1,00000	A9	
780	3272000002	Standesbeamter/in	32	1,00000	A8	1,00000	09a	1,00000	A8	
781	3272000003	Standesbeamter/in	32	1,00000	09a	1,00000	09a	1,00000	09a	
782	3272000004	Standesbeamter/in	32	1,00000	A9	0,82500	09a	1,00000	A9	
783	3272000005	Standesbeamter/in	32	1,00000	A9mD	1,00000	A9mD	1,00000	A9mD	
784	3272000006	Sachbearbeiter/in	32	1,00000	06	1,00000	06	1,00000	06	
785	3272000007	Standesbeamter/in	32	1,00000	09a	1,00000	09a	1,00000	09a	
Zwischensumme				7,00000		6,82500		7,00000		

32 75 - Urkundenstelle, Sterbefälle

786	3275000001	Standesbeamter/in	32	1,00000	A9	1,00000	A9	1,00000	A9	
787	3275000002	Standesbeamter/in	32	1,00000	A8	1,00000	A8	1,00000	A8	
788	3275000003	Standesbeamter/in	32	1,00000	09a	1,00000	09a	1,00000	09a	
789	3275000004	Standesbeamter/in	32	1,00000	09a	1,00000	09a	1,00000	09a	
Zwischensumme				4,00000		4,00000		4,00000		

Lfd.Nr.	Bezeichnung der Stelle Amts-/Funktionsbezeichnung	HHGI.	Anzahl und Bewertung im Vorjahr	Tatsächliche Besetzung am 30.6.2022	Anzahl und Bewertung im lfd. Haushaltsjahr 2023	Stellenplanvermerke/ Bemerkungen
1	2	3	4	5	6	7

37 - Brandschutz- und Rettungsdienst

790	3700000001	Amtsleiter/in	37	1,00000	A16	1,00000	A16	1,00000	A16	
791	3700000002	Assistenzkraft	37	1,00000	05	1,00000	05	1,00000	05	mZ
792	3700000003	Personalratsmitglied	37	1,00000	A9mD	1,00000	A9Z	1,00000	A9mD	
793	3700000007	SB Projektbegleitung	37	1,00000	A11	1,00000	A10	1,00000	A11	
Zwischensumme				4,00000		4,00000		4,00000		

37 00 100 - Stabsstelle Organisationsentwicklung, Qualitätsmanagement

794	3700100001	Leiter/in Stabsstelle/Abteilung VB	37	1,00000	A14	1,00000	A14	1,00000	A14	
Zwischensumme				1,00000		1,00000		1,00000		

37 00 200 - Stabsstelle Personalentwicklung, Kommunikation, Rettungsdienst

795	3700200001	Leiter/in	37	1,00000	A11	1,00000	A11	1,00000	A11	
796	3700200002	Hauptsachbearbeiter/in	37	1,00000	10	1,00000	10	1,00000	10	
797	3700200003	Sachbearbeiter/in	37	1,00000	A9Z	1,00000	A9Z	1,00000	A9Z	
798	3700200004	Sachbearbeiter/in	37	1,00000	A9Z	1,00000	A9Z	1,00000	A9Z	
799	3700200005	Sachbearbeiter/in	37	1,00000	A9Z	1,00000	A9Z	1,00000	A9Z	
800	3700200006	SB Qualitätssicherung RD	37	1,00000	09c	1,00000	09c	1,00000	09c	
801	3700200007	Sachbearbeiter/in	37	1,00000	A9Z	1,50000	09a	1,00000	A9Z	
802	3700200008	Sachbearbeiter/in	37	1,00000	A9Z	1,00000	A9Z	1,00000	A9Z	
Zwischensumme				8,00000		8,50000		8,00000		

37 10 - Abt. Einsatz

803	3710000001	Abteilungsleiter/in	37	1,00000	A13	1,00000	A13	1,00000	A13	
804	3710000002	Assistenzkraft	37	1,00000	05	1,00000	05	1,00000	05	
805	3710000003	SB Dienstplanung	37	1,00000	A11	1,00000	A11	1,00000	A11	
806	3710000004	SB Freiwillige Feuerwehren/ SiWa	37	1,00000	A10	1,00000	A10	1,00000	A10	
807	3710000005	SB Einsatz/Freiwillige Feuerwehren	37	1,00000	A10	1,00000	A10	1,00000	A10	
808	3710000006	SB Freiwillige Feuerwehren/ Brandschutzbeauftragt	37	1,00000	A9Z	1,00000	A9Z	1,00000	A9Z	
809	3710000007	SB Gefahrenabwehr Tier	37	1,00000	A9mD	1,00000	A9mD	1,00000	A9mD	
810	3710000016	Sachbearbeiter/in	37	1,00000	A11	1,00000	A10	1,00000	A11	

Lfd.Nr.	Bezeichnung der Stelle Amts-/Funktionsbezeichnung	HHGI.	Anzahl und Bewertung im Vorjahr	Tatsächliche Besetzung am 30.6.2022	Anzahl und Bewertung im lfd. Haushaltsjahr 2023	Stellenplanvermerke/ Bemerkungen
1	2	3	4	5	6	7
811	3710000017 Sachbearbeiter/in	37	1,00000 A11	0,00000	1,00000 A11	
812	3710000018 Sachbearbeiter/in	37	1,00000 A10	0,00000	1,00000 A10	
813	3710000019 Sachbearbeiter/in	37	1,00000 A11	1,00000 A10	1,00000 A11	
814	3710000020 Sachbearbeiter/in	37	1,00000 A11	1,00000 A8	1,00000 A11	
815	3710000021 Sachbearbeiter/in	37	1,00000 A11	1,00000 A8	1,00000 A11	
816	3710000022 Hauptbrandmeister/in	37	1,00000 A9mD	0,00000	1,00000 A9mD	
817	3710000023 Brandamtmann	37	1,00000 A11	0,00000	1,00000 A11	
Zwischensumme			15,00000	11,00000	15,00000	

37 11 - Wachbezirk I

818	3711000001 Wachbezirksleiter/in	37	1,00000 A12	1,00000 A12	1,00000 A12	
819	3711000002 Einheitsführer/in mZ	37	1,00000 A9Z	1,00000 A9Z	1,00000 A9Z	
820	3711000003 Einheitsführer/in mZ	37	1,00000 A9Z	1,00000 A9Z	1,00000 A9Z	
821	3711000004 Einheitsführer/in mZ	37	1,00000 A9Z	1,00000 A9Z	1,00000 A9Z	
822	3711000005 Einheitsführer/in	37	1,00000 A9mD	1,00000 A9mD	1,00000 A9mD	
823	3711000006 Einheitsführer/in	37	1,00000 A9mD	0,00000	1,00000 A9mD	
824	3711000007 Einheitsführer/in	37	1,00000 A9mD	0,00000	1,00000 A9mD	
825	3711000008 Einheitsführer/in	37	1,00000 A9mD	1,00000 A9mD	1,00000 A9mD	
826	3711000009 Einheitsführer/in	37	1,00000 A9mD	1,00000 A9mD	1,00000 A9mD	
827	3711000010 Einheitsführer/in	37	1,00000 A9mD	1,00000 A9mD	1,00000 A9mD	
828	3711000011 Einheitsführer/in	37	1,00000 A9mD	1,00000 A9mD	1,00000 A9mD	
829	3711000012 Einheitsführer/in	37	1,00000 A9mD	1,00000 A9mD	1,00000 A9mD	
830	3711000013 Einheitsführer/in	37	1,00000 A9mD	1,00000 A9mD	1,00000 A9mD	
831	3711000014 Einheitsführer/in	37	1,00000 A9mD	1,00000 A9mD	1,00000 A9mD	
832	3711000015 Einheitsführer/in	37	1,00000 A9mD	0,00000	1,00000 A9mD	
833	3711000016 Einsatzkraft mZ	37	1,00000 A8	1,00000 A8	1,00000 A8	
834	3711000017 Einsatzkraft mZ	37	1,00000 A8	1,00000 A8	1,00000 A8	
835	3711000018 Einsatzkraft mZ	37	1,00000 A8	0,00000	1,00000 A8	
836	3711000019 Einsatzkraft mZ	37	1,00000 A8	1,00000 A8	1,00000 A8	
837	3711000020 Einsatzkraft mZ	37	1,00000 A8	1,00000 A7	1,00000 A8	
838	3711000021 Einsatzkraft mZ	37	1,00000 A8	1,00000 A8	1,00000 A8	
839	3711000022 Einsatzkraft mZ	37	1,00000 A8	1,00000 A8	1,00000 A8	
840	3711000023 Einsatzkraft mZ	37	1,00000 A8	1,00000 A8	1,00000 A8	
841	3711000024 Einsatzkraft mZ	37	1,00000 A8	1,00000 A7	1,00000 A8	
842	3711000025 Einsatzkraft mZ	37	1,00000 A8	1,00000 A8	1,00000 A8	
843	3711000026 Einsatzkraft mZ	37	1,00000 A8	1,00000 A8	1,00000 A8	

Lfd.Nr.	Bezeichnung der Stelle Amts-/Funktionsbezeichnung	HHGI.	Anzahl und Bewertung im Vorjahr	Tatsächliche Besetzung am 30.6.2022	Anzahl und Bewertung im lfd. Haushaltsjahr 2023	Stellenplanvermerke/ Bemerkungen
1	2	3	4	5	6	7
844	3711000027 Einsatzkraft mZ	37	1,00000 A8	1,00000 A7	1,00000 A8	
845	3711000028 Einsatzkraft mZ	37	1,00000 A8	1,00000 A8	1,00000 A8	
846	3711000029 Einsatzkraft mZ	37	1,00000 A8	1,00000 A7	1,00000 A8	
847	3711000030 Einsatzkraft mZ	37	1,00000 A8	1,00000 A8	1,00000 A8	
848	3711000031 Einsatzkraft mZ	37	1,00000 A8	1,00000 A8	1,00000 A8	
849	3711000032 Einsatzkraft mZ	37	1,00000 A8	1,00000 A8	1,00000 A8	
850	3711000033 Einsatzkraft mZ	37	1,00000 A8	1,00000 A8	1,00000 A8	
851	3711000034 Einsatzkraft mZ	37	1,00000 A8	1,00000 A7	1,00000 A8	
852	3711000035 Einsatzkraft	37	1,00000 A7	1,00000 A7	1,00000 A7	
853	3711000036 Einsatzkraft	37	1,00000 A7	1,00000 A7	1,00000 A7	
854	3711000037 Einsatzkraft	37	1,00000 A7	1,00000 A7	1,00000 A7	
855	3711000038 Einsatzkraft	37	1,00000 A7	1,00000 A7	1,00000 A7	
856	3711000039 Einsatzkraft	37	1,00000 A7	1,00000 A7	1,00000 A7	
857	3711000040 Einsatzkraft	37	1,00000 A7	1,00000 A7	1,00000 A7	
858	3711000041 Einsatzkraft	37	1,00000 A7	1,00000 A7	1,00000 A7	
859	3711000042 Einsatzkraft	37	1,00000 A7	1,00000 A7	1,00000 A7	
860	3711000043 Einsatzkraft	37	1,00000 A7	1,00000 A7	1,00000 A7	
861	3711000044 Einsatzkraft	37	1,00000 A7	1,00000 A7	1,00000 A7	
862	3711000045 Einsatzkraft	37	1,00000 A7	1,00000 A7	1,00000 A7	
863	3711000046 Einsatzkraft	37	1,00000 A7	1,00000 A7	1,00000 A7	
864	3711000047 Einsatzkraft	37	1,00000 A7	1,00000 A7	1,00000 A7	
865	3711000048 Einsatzkraft	37	1,00000 A7	1,00000 A7	1,00000 A7	
866	3711000049 Einsatzkraft	37	1,00000 A7	1,00000 A7	1,00000 A7	
867	3711000050 Einsatzkraft	37	1,00000 A7	1,00000 A7	1,00000 A7	
868	3711000051 Einsatzkraft	37	1,00000 A7	1,00000 A7	1,00000 A7	
869	3711000052 Einsatzkraft	37	1,00000 A7	1,00000 A7	1,00000 A7	
870	3711000053 Einsatzkraft	37	1,00000 A7	1,00000 A7	1,00000 A7	
871	3711000054 Einsatzkraft	37	1,00000 A7	1,00000 A7	1,00000 A7	
872	3711000055 Einsatzkraft	37	1,00000 A7	1,00000 A7	1,00000 A7	
873	3711000056 Einsatzkraft	37	1,00000 A7	1,00000 A7	1,00000 A7	
874	3711000057 Einsatzkraft	37	1,00000 A7	1,00000 A7	1,00000 A7	
875	3711000058 Einsatzkraft	37	1,00000 A7	1,00000 A7	1,00000 A7	
876	3711000059 Einsatzkraft	37	1,00000 A7	1,00000 A7	1,00000 A7	
877	3711000060 Einsatzkraft	37	1,00000 A7	1,00000 A7	1,00000 A7	
878	3711000061 Einsatzkraft	37	1,00000 A7	1,00000 A7	1,00000 A7	
879	3711000062 Einsatzkraft	37	1,00000 A7	1,00000 A7	1,00000 A7	
880	3711000063 Einsatzkraft	37	1,00000 A7	1,00000 A7	1,00000 A7	

Lfd.Nr.	Bezeichnung der Stelle Amts-/Funktionsbezeichnung	HHGI.	Anzahl und Bewertung im Vorjahr	Tatsächliche Besetzung am 30.6.2022	Anzahl und Bewertung im lfd. Haushaltsjahr 2023	Stellenplanvermerke/ Bemerkungen
1	2	3	4	5	6	7
881	3711000064 Einsatzkraft	37	1,00000 A7	1,00000 A7	1,00000 A7	
882	3711000065 Einsatzkraft	37	1,00000 A7	1,00000 A7	1,00000 A7	
883	3711000066 Einsatzkraft	37	1,00000 A7	1,00000 A7	1,00000 A7	
884	3711000067 Einsatzkraft	37	1,00000 A7	1,00000 A7	1,00000 A7	
885	3711000068 Einsatzkraft	37	1,00000 A7	1,00000 A7	1,00000 A7	
886	3711000069 Einsatzkraft	37	1,00000 A7	1,00000 A7	1,00000 A7	
887	3711000070 Einsatzkraft	37	1,00000 A7	1,00000 A7	1,00000 A7	
888	3711000071 Einsatzkraft	37	1,00000 A7	1,00000 A7	1,00000 A7	
889	3711000072 Einsatzkraft	37	1,00000 A7	1,00000 A7	1,00000 A7	
890	3711000073 Einsatzkraft	37	1,00000 A7	1,00000 A7	1,00000 A7	
891	3711000074 Einsatzkraft	37	1,00000 A7	1,00000 A7	1,00000 A7	
892	3711000075 Einsatzkraft	37	1,00000 A7	1,00000 A7	1,00000 A7	
893	3711000076 Einsatzkraft	37	1,00000 A7	1,00000 A7	1,00000 A7	
894	3711000077 Einsatzkraft	37	1,00000 A7	1,00000 A7	1,00000 A7	
895	3711000078 Einsatzkraft	37	1,00000 A7	1,00000 A7	1,00000 A7	
896	3711000079 Einsatzkraft	37	1,00000 A7	1,00000 A7	1,00000 A7	
897	3711000080 Einsatzkraft	37	1,00000 A7	1,00000 A7	1,00000 A7	
898	3711000081 Einsatzkraft	37	1,00000 A7	1,00000 A7	1,00000 A7	
899	3711000082 Einsatzkraft	37	1,00000 A7	1,00000 A7	1,00000 A7	
900	3711000083 Einsatzkraft	37	1,00000 A7	1,00000 A7	1,00000 A7	
901	3711000084 Einsatzkraft	37	1,00000 A7	1,00000 A7	1,00000 A7	
902	3711000085 Einsatzkraft	37	1,00000 A7	1,00000 A7	1,00000 A7	
903	3711000086 Einsatzkraft	37	1,00000 A7	1,00000 A7	1,00000 A7	
904	3711000088 Brandoberinspektor/in	37	1,00000 A10	0,00000	1,00000 A10	
905	3711000089 Einheitsführer/in	37	1,00000 A9mD	1,00000 A7	1,00000 A9mD	
906	3711000098 Einsatzkraft mZ	37	1,00000 A8	1,00000 A8	1,00000 A8	
907	3711000099 Einsatzkraft mZ	37	1,00000 A8	1,00000 A8	1,00000 A8	
908	3711000100 Einsatzkraft mZ	37	1,00000 A8	1,00000 A7	1,00000 A8	
909	3711000101 Einsatzkraft mZ	37	1,00000 A8	1,00000 A8	1,00000 A8	
910	3711000102 Einsatzkraft mZ	37	1,00000 A8	1,00000 A8	1,00000 A8	
911	3711000103 Einsatzkraft mZ	37	1,00000 A8	0,00000	1,00000 A8	
912	3711000104 Einheitsführer/in mZ	37	1,00000 A9Z	1,00000 A9Z	1,00000 A9Z	Ref. KK 100%
913	3711000105 Einheitsführer/in mZ	37	1,00000 A9Z	1,00000 A9Z	1,00000 A9Z	Ref. KK 100%
914	3711000106 Einheitsführer/in mZ	37	1,00000 A9Z	1,00000 A9Z	1,00000 A9Z	Ref. KK 100%
915	3711000107 Einheitsführer/in mZ	37	1,00000 A9Z	1,00000 A9mD	1,00000 A9Z	Ref. KK 100%
916	3711000108 Einheitsführer/in	37	1,00000 A9mD	1,00000 A9mD	1,00000 A9mD	Ref. KK 100%
917	3711000109 Einheitsführer/in	37	1,00000 A9mD	1,00000 A9mD	1,00000 A9mD	Ref. KK 100%

Lfd.Nr.	Bezeichnung der Stelle Amts-/Funktionsbezeichnung	HHGI.	Anzahl und Bewertung im Vorjahr	Tatsächliche Besetzung am 30.6.2022	Anzahl und Bewertung im lfd. Haushaltsjahr 2023	Stellenplanvermerke/ Bemerkungen
1	2	3	4	5	6	7
918	3711000110	Einheitsführer/in	37	1,00000 A9mD	1,00000 A7	1,00000 A9mD Ref. KK 100%
919	3711000111	Einheitsführer/in	37	1,00000 A9mD	1,00000 A9mD	1,00000 A9mD Ref. KK 100%
920	3711000112	Einheitsführer/in	37	1,00000 A9mD	1,00000 A9mD	1,00000 A9mD Ref. KK 100%
921	3711000113	Einheitsführer/in	37	1,00000 A9mD	0,00000	1,00000 A9mD Ref. KK 100%
922	3711000114	Einheitsführer/in	37	1,00000 A9mD	0,00000	1,00000 A9mD Ref. KK 100%
923	3711000115	Einheitsführer/in	37	1,00000 A9mD	1,00000 A9mD	1,00000 A9mD Ref. KK 100%
924	3711000116	Einheitsführer/in	37	1,00000 A9mD	1,00000 A9mD	1,00000 A9mD Ref. KK 100%
925	3711000117	Einheitsführer/in	37	1,00000 A9mD	1,00000 A9mD	1,00000 A9mD Ref. KK 100%
926	3711000118	Einheitsführer/in	37	1,00000 A9mD	1,00000 A9mD	1,00000 A9mD Ref. KK 100%
927	3711000119	Einheitsführer/in	37	1,00000 A9mD	1,00000 A9mD	1,00000 A9mD Ref. KK 100%
928	3711000120	Einheitsführer/in	37	1,00000 A9mD	1,00000 A9mD	1,00000 A9mD Ref. KK 100%
929	3711000121	Einheitsführer/in	37	1,00000 A9mD	1,00000 A7	1,00000 A9mD Ref. KK 100%
930	3711000122	Einheitsführer/in	37	1,00000 A9mD	1,00000 A9mD	1,00000 A9mD Ref. KK 100%
931	3711000123	Einheitsführer/in	37	1,00000 A9mD	0,00000	1,00000 A9mD Ref. KK 100%

Zwischensumme 114,00000 105,00000 114,00000

37 11 100 - Übernahme Anwärterinnen/Anwärter

932	3711100001	Einsatzkraft	37	1,00000 A7	1,00000 A7	1,00000 A7
933	3711100002	Einsatzkraft	37	1,00000 A7	1,00000 A7	1,00000 A7
934	3711100003	Einsatzkraft	37	1,00000 A7	1,00000 A7	1,00000 A7
935	3711100004	Einsatzkraft	37	1,00000 A7	1,00000 A7	1,00000 A7
936	3711100005	Einsatzkraft	37	1,00000 A7	1,00000 A7	1,00000 A7

Zwischensumme 5,00000 5,00000 5,00000

37 12 - Wachbezirk II

937	3712000001	Wachbezirksleiter/in	37	1,00000 A12	1,00000 A11	1,00000 A12
938	3712000002	Einheitsführer/in mZ	37	1,00000 A9Z	1,00000 A9Z	1,00000 A9Z
939	3712000003	Einheitsführer/in mZ	37	1,00000 A9Z	1,00000 A9Z	1,00000 A9Z
940	3712000004	Einheitsführer/in mZ	37	1,00000 A9Z	1,00000 A9Z	1,00000 A9Z
941	3712000005	Einheitsführer/in mZ	37	1,00000 A9Z	1,00000 A9Z	1,00000 A9Z
942	3712000006	Einheitsführer/in mZ	37	1,00000 A9Z	1,00000 A9Z	1,00000 A9Z
943	3712000007	Einheitsführer/in mZ	37	1,00000 A9Z	0,00000	1,00000 A9Z
944	3712000008	Einheitsführer/in	37	1,00000 A9mD	1,00000 A9mD	1,00000 A9mD
945	3712000009	Einheitsführer/in	37	1,00000 A9mD	1,00000 A9mD	1,00000 A9mD
946	3712000010	Einheitsführer/in	37	1,00000 A9mD	1,00000 A9mD	1,00000 A9mD
947	3712000011	Einheitsführer/in	37	1,00000 A9mD	1,00000 A9mD	1,00000 A9mD

Lfd.Nr.	Bezeichnung der Stelle Amts-/Funktionsbezeichnung	HHGI.	Anzahl und Bewertung im Vorjahr	Tatsächliche Besetzung am 30.6.2022	Anzahl und Bewertung im lfd. Haushaltsjahr 2023	Stellenplanvermerke/ Bemerkungen
1	2	3	4	5	6	7
948	3712000012 Einheitsführer/in	37	1,00000 A9mD	1,00000 A9mD	1,00000 A9mD	
949	3712000013 Einheitsführer/in	37	1,00000 A9mD	1,00000 A9mD	1,00000 A9mD	
950	3712000014 Einheitsführer/in	37	1,00000 A9mD	1,00000 A9mD	1,00000 A9mD	
951	3712000015 Einheitsführer/in	37	1,00000 A9mD	1,00000 A9mD	1,00000 A9mD	
952	3712000016 Einsatzkraft mZ	37	1,00000 A8	1,00000 A8	1,00000 A8	
953	3712000017 Einsatzkraft mZ	37	1,00000 A8	1,00000 A8	1,00000 A8	
954	3712000018 Einsatzkraft mZ	37	1,00000 A8	1,00000 A8	1,00000 A8	
955	3712000019 Einsatzkraft mZ	37	1,00000 A8	1,00000 A8	1,00000 A8	
956	3712000020 Einsatzkraft mZ	37	1,00000 A8	1,00000 A8	1,00000 A8	
957	3712000021 Einsatzkraft mZ	37	1,00000 A8	1,00000 A8	1,00000 A8	
958	3712000022 Einsatzkraft mZ	37	1,00000 A8	1,00000 A8	1,00000 A8	
959	3712000023 Einsatzkraft mZ	37	1,00000 A8	1,00000 A8	1,00000 A8	
960	3712000024 Einsatzkraft mZ	37	1,00000 A8	1,00000 A7	1,00000 A8	
961	3712000025 Einsatzkraft	37	1,00000 A7	1,00000 A7	1,00000 A7	
962	3712000026 Einsatzkraft	37	1,00000 A7	1,00000 A7	1,00000 A7	
963	3712000027 Einsatzkraft	37	1,00000 A7	1,00000 A7	1,00000 A7	
964	3712000028 Einsatzkraft	37	1,00000 A7	1,00000 A7	1,00000 A7	
965	3712000029 Einsatzkraft	37	1,00000 A7	1,00000 A7	1,00000 A7	
966	3712000030 Einsatzkraft	37	1,00000 A7	1,00000 A7	1,00000 A7	
967	3712000031 Einsatzkraft	37	1,00000 A7	1,00000 A7	1,00000 A7	
968	3712000032 Einsatzkraft	37	1,00000 A7	1,00000 A7	1,00000 A7	
969	3712000033 Einsatzkraft	37	1,00000 A7	1,00000 A7	1,00000 A7	
970	3712000034 Einsatzkraft	37	1,00000 A7	1,00000 A7	1,00000 A7	
971	3712000035 Einsatzkraft	37	1,00000 A7	1,00000 A7	1,00000 A7	
972	3712000036 Einsatzkraft	37	1,00000 A7	1,00000 A7	1,00000 A7	
973	3712000037 Einsatzkraft	37	1,00000 A7	1,00000 A7	1,00000 A7	
974	3712000038 Einsatzkraft	37	1,00000 A7	1,00000 A7	1,00000 A7	
975	3712000039 Einsatzkraft	37	1,00000 A7	1,00000 A7	1,00000 A7	
976	3712000040 Einsatzkraft	37	1,00000 A7	1,00000 A7	1,00000 A7	
977	3712000041 Einsatzkraft	37	1,00000 A7	0,00000	1,00000 A7	
978	3712000042 Einsatzkraft	37	1,00000 A7	0,00000	1,00000 A7	
979	3712000043 Einsatzkraft	37	1,00000 A7	1,00000 A7	1,00000 A7	
980	3712000045 Einsatzkraft	37	1,00000 A7	1,00000 A7	1,00000 A7	
981	3712000046 Einsatzkraft	37	1,00000 A7	1,00000 A7	1,00000 A7	
982	3712000047 Einsatzkraft	37	1,00000 A7	1,00000 A7	1,00000 A7	
983	3712000048 Einsatzkraft	37	1,00000 A7	1,00000 A7	1,00000 A7	
984	3712000049 Einsatzkraft	37	1,00000 A7	1,00000 A7	1,00000 A7	

Lfd.Nr.	Bezeichnung der Stelle Amts-/Funktionsbezeichnung	HHGI.	Anzahl und Bewertung im Vorjahr	Tatsächliche Besetzung am 30.6.2022	Anzahl und Bewertung im lfd. Haushaltsjahr 2023	Stellenplanvermerke/ Bemerkungen
1	2	3	4	5	6	7
985	3712000050 Einsatzkraft	37	1,00000 A7	1,00000 A7	1,00000 A7	
986	3712000051 Einheitsführer/in	37	1,00000 A9mD	1,00000 A9mD	1,00000 A9mD	Ref. KK 100%
987	3712000052 Einheitsführer/in	37	1,00000 A9mD	1,00000 A8	1,00000 A9mD	Ref. KK 100%
988	3712000053 Einheitsführer/in	37	1,00000 A9mD	0,00000	1,00000 A9mD	Ref. KK 100%
Zwischensumme			52,00000	48,00000	52,00000	

37 13 - Wachbezirk III

989	3713000001 Wachbezirksleiter/in	37	1,00000 A12	1,00000 A12	1,00000 A12	
990	3713000002 Einheitsführer/in	37	1,00000 A9Z	1,00000 A9Z	1,00000 A9Z	
991	3713000003 Einheitsführer/in	37	1,00000 A9Z	0,00000	1,00000 A9Z	
992	3713000004 Einheitsführer/in	37	1,00000 A9Z	1,00000 A9Z	1,00000 A9Z	
993	3713000005 Einheitsführer/in	37	1,00000 A9mD	1,00000 A9mD	1,00000 A9mD	
994	3713000006 Einheitsführer/in	37	1,00000 A9mD	1,00000 A9mD	1,00000 A9mD	
995	3713000007 Einheitsführer/in	37	1,00000 A9mD	1,00000 A9mD	1,00000 A9mD	
996	3713000008 Einheitsführer/in	37	1,00000 A9mD	1,00000 A8	1,00000 A9mD	
997	3713000009 Einheitsführer/in	37	1,00000 A9mD	1,00000 A9mD	1,00000 A9mD	
998	3713000010 Einheitsführer/in	37	1,00000 A9mD	1,00000 A8	1,00000 A9mD	
999	3713000011 Einheitsführer/in	37	1,00000 A9mD	1,00000 A9mD	1,00000 A9mD	
1000	3713000012 Einheitsführer/in	37	1,00000 A9mD	1,00000 A9mD	1,00000 A9mD	
1001	3713000013 Einheitsführer/in	37	1,00000 A9mD	1,00000 A9mD	1,00000 A9mD	
1002	3713000014 Einsatzkraft mZ	37	1,00000 A8	0,00000	1,00000 A8	
1003	3713000015 Einsatzkraft mZ	37	1,00000 A8	1,00000 A8	1,00000 A8	
1004	3713000016 Einheitsführer/in	37	1,00000 A8	0,00000	1,00000 A8	
1005	3713000017 Einsatzkraft mZ	37	1,00000 A8	1,00000 A7	1,00000 A8	
1006	3713000018 Einsatzkraft mZ	37	1,00000 A8	1,00000 A8	1,00000 A8	
1007	3713000019 Einsatzkraft mZ	37	1,00000 A8	1,00000 A8	1,00000 A8	
1008	3713000020 Einsatzkraft	37	1,00000 A7	1,00000 A7	1,00000 A7	
1009	3713000021 Einsatzkraft	37	1,00000 A7	1,00000 A7	1,00000 A7	
1010	3713000022 Einsatzkraft	37	1,00000 A7	1,00000 A7	1,00000 A7	
1011	3713000023 Einsatzkraft	37	1,00000 A7	1,00000 A7	1,00000 A7	
1012	3713000024 Einsatzkraft	37	1,00000 A7	1,00000 A7	1,00000 A7	
1013	3713000025 Einsatzkraft	37	1,00000 A7	1,00000 A7	1,00000 A7	
1014	3713000026 Einsatzkraft	37	1,00000 A7	1,00000 A7	1,00000 A7	
1015	3713000027 Einsatzkraft	37	1,00000 A7	1,00000 A7	1,00000 A7	
1016	3713000028 Einsatzkraft	37	1,00000 A7	1,00000 A7	1,00000 A7	
1017	3713000029 Einsatzkraft	37	1,00000 A7	1,00000 A7	1,00000 A7	

Lfd.Nr.	Bezeichnung der Stelle Amts-/Funktionsbezeichnung	HHGI.	Anzahl und Bewertung im Vorjahr	Tatsächliche Besetzung am 30.6.2022	Anzahl und Bewertung im lfd. Haushaltsjahr 2023	Stellenplanvermerke/ Bemerkungen
1	2	3	4	5	6	7
1018	3713000030 Einsatzkraft	37	1,00000 A7	1,00000 A7	1,00000 A7	
1019	3713000031 Einsatzkraft	37	1,00000 A7	1,00000 A7	1,00000 A7	
1020	3713000032 Einsatzkraft	37	1,00000 A7	1,00000 A7	1,00000 A7	
1021	3713000033 Einsatzkraft	37	1,00000 A7	1,00000 A7	1,00000 A7	
1022	3713000034 Einsatzkraft	37	1,00000 A7	1,00000 A7	1,00000 A7	
1023	3713000035 Einsatzkraft	37	1,00000 A7	1,00000 A7	1,00000 A7	
1024	3713000036 Einsatzkraft	37	1,00000 A7	1,00000 A7	1,00000 A7	
1025	3713000037 Einsatzkraft	37	1,00000 A7	1,00000 A7	1,00000 A7	
1026	3713000038 Einsatzkraft	37	1,00000 A7	1,00000 A7	1,00000 A7	
1027	3713000039 Einsatzkraft	37	1,00000 A7	1,00000 A7	1,00000 A7	
1028	3713000040 Einsatzkraft	37	1,00000 A7	1,00000 A7	1,00000 A7	
1029	3713000041 Einsatzkraft	37	1,00000 A7	1,00000 A7	1,00000 A7	
1030	3713000042 Einsatzkraft	37	1,00000 A7	1,00000 A7	1,00000 A7	
1031	3713000043 Einsatzkraft	37	1,00000 A7	1,00000 A7	1,00000 A7	
1032	3713000044 Einsatzkraft	37	1,00000 A7	1,00000 A7	1,00000 A7	
1033	3713000045 Einsatzkraft	37	1,00000 A7	1,00000 A7	1,00000 A7	
1034	3713000046 Einsatzkraft	37	1,00000 A7	1,00000 A7	1,00000 A7	
1035	3713000047 Einsatzkraft	37	1,00000 A7	1,00000 A7	1,00000 A7	
1036	3713000048 Einsatzkraft	37	1,00000 A7	1,00000 A7	1,00000 A7	
1037	3713000049 Einsatzkraft	37	1,00000 A7	1,00000 A7	1,00000 A7	
1038	3713000050 Einsatzkraft	37	1,00000 A7	1,00000 A7	1,00000 A7	
1039	3713000051 Einsatzkraft	37	1,00000 A7	1,00000 A7	1,00000 A7	
1040	3713000052 Einsatzkraft	37	1,00000 A7	1,00000 A7	1,00000 A7	
1041	3713000053 Einsatzkraft	37	1,00000 A7	1,00000 A7	1,00000 A7	
1042	3713000054 Einsatzkraft	37	1,00000 A7	1,00000 A7	1,00000 A7	
1043	3713000055 Einsatzkraft	37	1,00000 A7	1,00000 A7	1,00000 A7	
1044	3713000056 Einheitsführer/in	37	1,00000 A9mD	1,00000 A9mD	1,00000 A9mD	Ref. KK 100%
1045	3713000057 Einheitsführer/in	37	1,00000 A9mD	1,00000 A9mD	1,00000 A9mD	Ref. KK 100%
1046	3713000058 Einheitsführer/in	37	1,00000 A9mD	1,00000 A9mD	1,00000 A9mD	Ref. KK 100%
Zwischensumme			58,00000	55,00000	58,00000	

37 15 - Leitstelle

1047	3715000001 Leitstellenleiter/in	37	1,00000 A11	1,00000 A11	1,00000 A11	
1048	3715000002 Einheitsführer/in mZ	37	1,00000 A9Z	0,00000	1,00000 A9Z	
1049	3715000003 Einheitsführer/in mZ	37	1,00000 A9Z	1,00000 A9Z	1,00000 A9Z	
1050	3715000004 Einheitsführer/in mZ	37	1,00000 A9Z	1,00000 A9Z	1,00000 A9Z	

Lfd.Nr.	Bezeichnung der Stelle Amts-/Funktionsbezeichnung	HHGI.	Anzahl und Bewertung im Vorjahr	Tatsächliche Besetzung am 30.6.2022	Anzahl und Bewertung im lfd. Haushaltsjahr 2023	Stellenplanvermerke/ Bemerkungen
1	2	3	4	5	6	7
1051	3715000005 Einheitsführer/in mZ	37	1,00000 A9Z	1,00000 A9Z	1,00000 A9Z	
1052	3715000006 Einheitsführer/in	37	1,00000 A9mD	1,00000 A9mD	1,00000 A9mD	
1053	3715000007 Einheitsführer/in	37	1,00000 A9mD	1,00000 A9mD	1,00000 A9mD	
1054	3715000008 Einheitsführer/in	37	1,00000 A9mD	1,00000 A9mD	1,00000 A9mD	
1055	3715000009 Einheitsführer/in	37	1,00000 A9mD	1,00000 A9mD	1,00000 A9mD	
1056	3715000010 Einsatzkraft mZ	37	1,00000 A8	1,00000 A8	1,00000 A8	
1057	3715000011 Einsatzkraft mZ	37	1,00000 A8	1,00000 A8	1,00000 A8	
1058	3715000012 Einsatzkraft mZ	37	1,00000 A8	1,00000 A8	1,00000 A8	
1059	3715000013 Einsatzkraft mZ	37	1,00000 A8	1,00000 A7	1,00000 A8	
1060	3715000014 Einsatzkraft mZ	37	1,00000 A8	1,00000 A8	1,00000 A8	
1061	3715000015 Einsatzkraft mZ	37	1,00000 A8	1,00000 A8	1,00000 A8	
1062	3715000016 Einsatzkraft mZ	37	1,00000 A8	0,00000	1,00000 A8	
1063	3715000017 Einheitsführer/in	37	1,00000 A9mD	1,00000 A9mD	1,00000 A9mD	
1064	3715000018 SB Leitstelle	37	1,00000 A9Z	0,00000	1,00000 A9Z	
1065	3715000019 Einsatzkraft mZ	37	1,00000 A8	1,00000 A8	1,00000 A8	
1066	3715000020 Einsatzkraft mZ	37	1,00000 A8	1,00000 A8	1,00000 A8	
1067	3715000021 Einsatzkraft mZ	37	1,00000 A8	1,00000 A8	1,00000 A8	
1068	3715000022 Einsatzkraft mZ	37	1,00000 A8	1,00000 A8	1,00000 A8	
Zwischensumme			22,00000	19,00000	22,00000	

37 20 - Abt. Einsatzvorbereitung

1069	3720000001	Abteilungsleiter/in	37	1,00000 A13	1,00000 A13	1,00000 A13	
1070	3720000002	Projektmanager/in	37	1,00000 09c	1,00000 09c	1,00000 09c	
1071	3720000003	Projektmanager/in	37	1,00000 A10	1,00000 A10	1,00000 A10	
Zwischensumme			3,00000	3,00000	3,00000		

37 21 - SG Einsatzplanung

1072	3721000001	Sachgebietsleiter/in	37	1,00000 A12	0,00000	1,00000 A12	
1073	3721000002	SB Ereignisplanung	37	1,00000 A11	1,00000 A11	1,00000 A11	
1074	3721000003	SB Objektplanung	37	1,00000 A10	1,00000 A10	1,00000 A10	
1075	3721000004	SB Datenerfassung	37	1,00000 A9mD	1,00000 A9mD	1,00000 A9mD	
Zwischensumme			4,00000	3,00000	4,00000		

37 22 - SG Bevölkerungsschutz

1076	3722000001	Sachgebietsleiter/in	37	1,00000 A11	1,00000 A11	1,00000 A11	
1077	3722000002	SB Externe Notfallplanung	37	1,00000 A10	1,00000 A10	1,00000 A10	

Lfd.Nr.	Bezeichnung der Stelle Amts-/Funktionsbezeichnung	HHGI.	Anzahl und Bewertung im Vorjahr	Tatsächliche Besetzung am 30.6.2022	Anzahl und Bewertung im lfd. Haushaltsjahr 2023	Stellenplanvermerke/ Bemerkungen
1	2	3	4	5	6	7
1078	3722000003 SB Interne Notfallplanung	37	1,00000 A10	1,00000 A9mD	1,00000 A10	
1079	3722000004 Sachbearbeiter/in	37	1,00000 A9mD	1,00000 A8	1,00000 A9mD	
Zwischensumme			4,00000	4,00000	4,00000	

37 30 - Abt. Aus- und Fortbildung

1080	3730000001 Abteilungsleiter/in	37	1,00000 A12	1,00000 A12	1,00000 A12	
1081	3730000002 SB/Fahrlehrer/in	37	1,00000 A9mD	1,00000 A9mD	1,00000 A9mD	
Zwischensumme			2,00000	2,00000	2,00000	

37 31 - SG Lehrbetrieb Feuerwehr

1082	3731000001 Sachgebietsleiter/in	37	1,00000 A11	1,00000 A11	1,00000 A11	
1083	3731000002 Sachbearbeiter/in	37	1,00000 A10	1,00000 A10	1,00000 A10	
1084	3731000003 Sachbearbeiter/in	37	1,00000 A10	1,00000 A10	1,00000 A10	
Zwischensumme			3,00000	3,00000	3,00000	

37 32 - Brandmeisterausbildung

1085	3732000001 Sachgebietsleiter/in	37	1,00000 A11	1,00000 A11	1,00000 A11	ReS
1086	3732000002 Sachbearbeiter/in	37	1,00000 A10	1,00000 A10	1,00000 A10	
1087	3732000003 Sachbearbeiter/in	37	1,00000 A9mD	1,00000 A7	1,00000 A9mD	ReS
1088	3732000004 Sachbearbeiter/in	37	1,00000 06	1,00000 06	1,00000 06	ReS
1089	3732000005 Sachbearbeiter/in	37	1,00000 A9Z	1,00000 A9Z	1,00000 A9Z	ReS
1090	3732000006 SB Technischer Service	37	1,00000 07	1,00000 07	1,00000 07	
1091	3732000007 Hauptbrandmeister/in	37			1,00000 A9mD	
Zwischensumme			6,00000	6,00000	7,00000	

37 40 - Abt. Technik

1092	3740000001 Abteilungsleiter/in	37	1,00000 A13	1,00000 A13	1,00000 A13	
Zwischensumme			1,00000	1,00000	1,00000	

37 41 - SG Kfz-Technik

1093	3741000001 Sachgebietsleiter/in	37	1,00000 A11	1,00000 A11	1,00000 A11	
1094	3741000002 Sachbearbeiter/in	37	1,00000 A10	1,00000 A10	1,00000 A10	
1095	3741000003 Sachbearbeiter/in	37	1,00000 A9mD	1,00000 A9mD	1,00000 A9mD	
1096	3741000004 SB Gefahrenabwehr Technik See	37	1,00000 A10	1,00000 A10	1,00000 A10	
Zwischensumme			4,00000	4,00000	4,00000	

Mandant	001	Hanse- und Universitätsstadt Rostock	Stellenplan 2023	Zeitraum	01.01.2023		
Abrechnungskreis				Seite	- 45 -		
				Stand	17.05.2022 16:20:44	P&I LOGA	
				gedruckt	17.05.2022 16:20:45	P&I LOGA Rel.22.2/1.382 / X1.11 /P1.157	

Lfd.Nr.	Bezeichnung der Stelle Amts-/Funktionsbezeichnung	HHGI.	Anzahl und Bewertung im Vorjahr	Tatsächliche Besetzung am 30.6.2022	Anzahl und Bewertung im lfd. Haushaltsjahr 2023	Stellenplanvermerke/ Bemerkungen
1	2	3	4	5	6	7

37 42 - SG Geräte, Schutzausrüstung

1097	3742000001	Sachgebietsleiter/in	37	1,00000	A11	1,00000	A9mD	1,00000	A11	
1098	3742000002	SB Werkstatt/Atenschutz	37	1,00000	A9mD	1,00000	A9mD	1,00000	A9mD	
1099	3742000004	Sachbearbeiter/in	37	1,00000	A7	1,00000	A7	1,00000	A7	
1100	3742000005	Sachbearbeiter/in	37	1,00000	A8	1,00000	A8	1,00000	A8	
1101	3742000006	Sachbearbeiter/in	37	1,00000	A10	1,00000	A10	1,00000	A10	
Zwischensumme				5,00000		5,00000		5,00000		

37 43 - SG IuK

1102	3743000001	Sachgebietsleiter/in	37	1,00000	12	1,00000	12	1,00000	12	
1103	3743000002	Sachbearbeiter/in Funk	37	1,00000	A10	1,00000	A10	1,00000	A10	
1104	3743000003	IT-Systembetreuer/in	37	1,00000	11	1,00000	11	1,00000	11	
1105	3743000004	SB/IT-Betreuer/in	37	1,00000	A9mD	1,00000	A9mD	1,00000	A9mD	
1106	3743000005	IT-Systembetreuer/in	37	1,00000	11	1,00000	11	1,00000	11	
1107	3743000006	IT-Systembetreuer/in	37					1,00000	11	
Zwischensumme				5,00000		5,00000		6,00000		

37 44 - Sachgebiet Technischer Service

1108	3744000001	Sachgebietsleiter/in	37	1,00000	09b	1,00000	09b	1,00000	09b	
1109	3744000002	SB Technischer Service	37	1,00000	07	1,00000	07	1,00000	07	
1110	3744000003	SB Technischer Service	37	1,00000	07	1,00000	07	1,00000	07	
1111	3744000004	SB Technischer Service	37	1,00000	A7	1,00000	A7	1,00000	A7	
1112	3744000005	SB Technischer Service	37	1,00000	A7	1,00000	A7	1,00000	A7	
1113	3744000006	SB Technischer Service	37	1,00000	A7	1,00000	A7	1,00000	A7	
Zwischensumme				6,00000		6,00000		6,00000		

37 50 - Abt. Vorbeugender Brandschutz

1114	3750000002	SB Brandschutzerziehung	37	0,75000	08	0,75000	08	0,75000	08	Tz 29,25 Std
1115	3750000003	SB Brandschutzerziehung	37	0,75000	08	0,75000	08	0,75000	08	Tz 29,25 Std
1116	3750000004	SB Bau	37	1,00000	A11	1,00000	A10	1,00000	A11	
Zwischensumme				2,50000		2,50000		2,50000		

37 51 - SG Baulicher Brandschutz

Lfd.Nr.	Bezeichnung der Stelle Amts-/Funktionsbezeichnung	HHGI.	Anzahl und Bewertung im Vorjahr	Tatsächliche Besetzung am 30.6.2022	Anzahl und Bewertung im lfd. Haushaltsjahr 2023	Stellenplanvermerke/ Bemerkungen
1	2	3	4	5	6	7
1117	3751000001 Sachgebietsleiter/in	37	1,00000 A12	0,00000	1,00000 A12	
1118	3751000002 Sachbearbeiter/in	37	1,00000 A11	1,00000 A11	1,00000 A11	
1119	3751000003 Sachbearbeiter/in	37	1,00000 A11	1,00000 A11	1,00000 A11	
1120	3751000004 Sachbearbeiter/in	37	1,00000 A10	1,00000 A10	1,00000 A10	
1121	3751000005 Sachbearbeiter/in	37			1,00000 09c	
Zwischensumme			4,00000	3,00000	5,00000	

37 52 - SG Brandverhütungsschau, BMA

1122	3752000001 Sachgebietsleiter/in	37	1,00000 A11	1,00000 A11	1,00000 A11	
1123	3752000002 SB Brandmeldeanlagen	37	1,00000 A10	1,00000 A10	1,00000 A10	
1124	3752000003 SB Brandverhütungsschau	37	1,00000 A9mD	1,00000 A9mD	1,00000 A9mD	
1125	3752000004 SB Brandverhütungsschau	37	1,00000 A9mD	1,00000 A9mD	1,00000 A9mD	
Zwischensumme			4,00000	4,00000	4,00000	

37 60 - Abt. Verwaltung

1126	3760000001 Abteilungsleiter/in	37	1,00000 12	1,00000 12	1,00000 12	
1127	3760000002 Assistenzkraft	37	1,00000 05	0,88608 06	1,00000 05	
1128	3760000003 Sachbearbeiter/in	37	1,00000 09c	1,00000 09c	1,00000 09c	
1129	3760000004 Sachbearbeiter/in	37	1,00000 09c	1,00000 09c	1,00000 09c	
Zwischensumme			4,00000	3,88608	4,00000	

37 61 - SG Finanzen

1130	3761000001 Sachgebietsleiter/in	37	1,00000 11	1,00000 11	1,00000 11	
1131	3761000002 Sachbearbeiter/in	37	1,00000 09a	1,00000 09a	1,00000 09a	
1132	3761000003 Sachbearbeiter/in	37	1,00000 07	1,00000 07	1,00000 07	
1133	3761000004 Sachbearbeiter/in	37	1,00000 07	1,00000 07	1,00000 07	
1134	3761000007 SB Anlagenrechnung	37	1,00000 09a	0,94937 09a	1,00000 09a	
1135	3761000008 SB Anlagenrechnung	37	1,00000 09a	0,94936 09a	1,00000 09a	
1136	3761000009 Sachbearbeiter/in	37	1,00000 07	0,83544 07	1,00000 07	
Zwischensumme			7,00000	6,73417	7,00000	

40 - Schulverwaltungsamt

1137	4000000001 Amtsleiter/in	40	1,00000 15	1,00000 15	1,00000 15	
1138	4000000002 Assistenzkraft	40	1,00000 05	1,00000 05	1,00000 05	mZ
Zwischensumme			2,00000	2,00000	2,00000	

Lfd.Nr.	Bezeichnung der Stelle Amts-/Funktionsbezeichnung	HHGI.	Anzahl und Bewertung im Vorjahr	Tatsächliche Besetzung am 30.6.2022	Anzahl und Bewertung im lfd. Haushaltsjahr 2023	Stellenplanvermerke/ Bemerkungen
1	2	3	4	5	6	7

40 01 - Stadtmedienkompetenzzentrum

1139	4001000001	Leiter/in Stadtmedienkompetenzzentrum	40	1,00000	11	1,00000	11	1,00000	11	
1140	4001000002	Sachbearbeiter/in IT	40	1,00000	10	1,00000	10	1,00000	10	
1141	4001000003	Sachbearbeiter/in Medienpädagoge/in	40	1,00000	09c	1,00000	09c	1,00000	09c	
1142	4001000004	IT-Betreuer/in	40	1,00000	11	1,00000	11	1,00000	11	
1143	4001000005	SB Stadtmedienzentrum	40					1,00000	09c	

Zwischensumme

4,00000

4,00000

5,00000

40 10 Abt. Finanzen und Berichtswesen

1144	4010000001	Abteilungsleiter/in	40	1,00000	12	1,00000	12	1,00000	12	
1145	4010000002	SB Haushalt	40	1,00000	08	1,00000	08	1,00000	08	
1146	4010000003	SB Haushalt	40	1,00000	09a	1,00000	09a	1,00000	09a	
1147	4010000004	SB Haushalt	40	1,00000	A8	1,00000	A8	1,00000	A8	
1148	4010000005	SB Schullastenausgleich	40	1,00000	09a	1,00000	09a	1,00000	09a	
1149	4010000006	SB Haushalt	40	0,50600	08	0,50600	08	1,00000	08	
1150	4010000007	SB Haushalt	40	1,00000	08	1,00000	08	1,00000	08	
1151	4010000008	SB Anlagenrechnung	40	1,00000	09a	1,00000	09a	1,00000	09a	
1152	4010000010	SB Anlagenrechnung	40	1,00000	09a	1,00000	09a	1,00000	09a	
1153	4010000012	Sachbearbeiter/in	40	1,00000	09b	1,00000	09b	1,00000	09b	
1154	4010000013	Sachbearbeiter/in	40	1,00000	06	1,00000	06	1,00000	06	
1155	4010000014	SB Haushalt	40	1,00000	09a	0,00000		1,00000	09a	
1156	4010000015	SB Inventur	40					1,00000	06	
1157	4010000016	SB Haushalt	40	0,83300	08	1,00000	08			
1158	4010000908	SB Anlagenrechnung	40	0,40000	09a	0,40506	09a			

Zwischensumme

12,73900

11,91106

13,00000

40 20 - Abt. Schul- und Sportstättenplanung

1159	4020000001	Abteilungsleiter/in	40	1,00000	13	1,00000	13	1,00000	13	
1160	4020000003	Sachbearbeiter/in	40	1,00000	11	1,00000	11	1,00000	11	
1161	4020000004	Sachbearbeiter/in	40	1,00000	09a	1,00000	09a	1,00000	09a	
1162	4020000005	Sachbearbeiter/in	40	0,75000	09a	0,75000	09a	1,00000	09a	
1163	4020000006	Sachbearbeiter/in	40	1,00000	09c	1,00000	09c	1,00000	09c	
1164	4020000007	Sachbearbeiter/in	40	1,00000	09c	1,00000	09c	1,00000	09c	

Lfd.Nr.	Bezeichnung der Stelle Amts-/Funktionsbezeichnung	HHGI.	Anzahl und Bewertung im Vorjahr	Tatsächliche Besetzung am 30.6.2022	Anzahl und Bewertung im lfd. Haushaltsjahr 2023	Stellenplanvermerke/ Bemerkungen
1	2	3	4	5	6	7
1165	402000008 SB/Assistenzkraft	40	1,00000 05	1,00000 05	1,00000 05	
1166	402000009 Sachbearbeiter/in	40	1,00000 09a	1,00000 09a	1,00000 09a	
1167	402000010 SB Schadensmeldung	40	1,00000 05	1,00000 05	1,00000 05	
1168	402000011 Sachbearbeiter/in	40	1,00000 09c	0,00000		
1169	402000012 SB Investition/Instandhaltung	40	1,00000 11	0,00000	1,00000 11	
Zwischensumme			10,75000	8,75000	10,00000	

40 30 - Abteilung Schulorganisation

1170	403000001	Abteilungsleiter/in	40	1,00000 12	1,00000 12	1,00000 12	
1171	403000003	Assistenzkraft	40	1,00000 05	1,00000 05	1,00000 05	
Zwischensumme				2,00000	2,00000	2,00000	

40 31 - SG Vergabestelle

1172	403100001	SGL/Innenplaner/in	40	1,00000 11	1,00000 11	1,00000 11	
1173	403100002	Sachbearbeiter/in	40	1,00000 09c	1,00000 09a	1,00000 09c	
1174	403100003	Sachbearbeiter/in	40	1,00000 09c	0,00000 09a	1,00000 09c	
					0,75000 09c		
1175	403100004	Sachbearbeiter/in	40	1,00000 09c	1,00000 09c	1,00000 09c	
1176	403100005	Sachbearbeiter/in	40		0,00000	1,00000 09c	
Zwischensumme				4,00000	3,75000	5,00000	

40 32 - SG Schulorganisation

1177	403200001	Sachgebietsleiter/in	40	1,00000 A11	1,00000 11	1,00000 A11	
1178	403200002	Sachbearbeiter/in	40	0,91100 09a	0,91100 09a	1,00000 09a	
1179	403200003	Sachbearbeiter/in	40	1,00000 09a	1,00000 09a	1,00000 09a	
1180	403200004	Sachbearbeiter/in	40	1,00000 08	1,00000 08	1,00000 08	
1181	403200005	Sachbearbeiter/in	40	1,00000 05	0,00000	1,00000 05	
1182	403200006	Sachbearbeiter/in	40	1,00000 09a	1,00000 09a	1,00000 09a	
Zwischensumme				5,91100	4,91100	6,00000	

40 32 100 - Schulsekretariate

1183	403210001	Schulsekretär/in	40	1,00000 05	1,00000 05	1,00000 05	
1184	403210002	Schulsekretär/in	40	1,00000 05	1,00000 05	1,00000 05	
1185	403210003	Schulsekretär/in	40	1,00000 05	1,00000 05	1,00000 05	
1186	403210004	Schulsekretär/in	40	1,00000 05	1,00000 05	1,00000 05	

Lfd.Nr.	Bezeichnung der Stelle Amts-/Funktionsbezeichnung	HHGI.	Anzahl und Bewertung im Vorjahr	Tatsächliche Besetzung am 30.6.2022	Anzahl und Bewertung im lfd. Haushaltsjahr 2023	Stellenplanvermerke/ Bemerkungen
1	2	3	4	5	6	7
1187	4032100005 Schulsekretär/in	40	1,00000 05	1,00000 05	1,00000 05	
1188	4032100006 Schulsekretär/in	40	1,00000 05	1,00000 05	1,00000 05	
1189	4032100007 Schulsekretär/in	40	1,00000 05	1,00000 05	1,00000 05	
1190	4032100008 Schulsekretär/in	40	1,00000 05	1,00000 05	1,00000 05	
1191	4032100009 Schulsekretär/in	40	1,00000 05	1,00000 05	1,00000 05	
1192	4032100010 Schulsekretär/in	40	1,00000 05	1,00000 05	1,00000 05	
1193	4032100011 Schulsekretär/in	40	1,00000 05	1,00000 05	1,00000 05	
1194	4032100012 Schulsekretär/in	40	1,00000 05	1,00000 05	1,00000 05	
1195	4032100013 Schulsekretär/in	40	1,00000 05	1,00000 05	1,00000 05	
1196	4032100014 Schulsekretär/in	40	1,00000 05	0,50000 05	1,00000 05	ATZ-BM2 Freiphase 06/23-06/24
1197	4032100015 Schulsekretär/in	40	1,00000 05	1,00000 05	1,00000 05	
1198	4032100016 Schulsekretär/in	40	1,00000 05	1,00000 05	1,00000 05	
1199	4032100017 Schulsekretär/in	40	1,00000 05	1,00000 05	1,00000 05	
1200	4032100018 Schulsekretär/in	40	1,00000 05	1,00000 05	1,00000 05	
1201	4032100019 Schulsekretär/in	40	1,00000 05	1,00000 05	1,00000 05	
1202	4032100020 Schulsekretär/in	40	1,00000 05	1,00000 05	1,00000 05	
1203	4032100021 Schulsekretär/in	40	1,00000 05	1,00000 05	1,00000 05	
1204	4032100022 Schulsekretär/in	40	1,00000 05	1,00000 05	1,00000 05	
1205	4032100023 Schulsekretär/in	40	1,00000 05	1,00000 05	1,00000 05	
1206	4032100024 Schulsekretär/in	40	1,00000 05	1,00000 05	1,00000 05	
1207	4032100025 Schulsekretär/in	40	1,00000 05	1,00000 05	1,00000 05	
1208	4032100026 Schulsekretär/in	40	1,00000 05	1,00000 05	1,00000 05	
1209	4032100027 Schulsekretär/in	40	1,00000 05	1,00000 05	1,00000 05	
1210	4032100028 Schulsekretär/in	40	1,00000 05	1,00000 05	1,00000 05	
1211	4032100029 Schulsekretär/in	40	1,00000 05	1,00000 05	1,00000 05	
1212	4032100030 Schulsekretär/in	40	1,00000 05	1,00000 05	1,00000 05	
1213	4032100031 Schulsekretär/in	40	1,00000 05	1,00000 05	1,00000 05	
1214	4032100032 Schulsekretär/in	40	1,00000 05	1,00000 05	1,00000 05	
1215	4032100033 Schulsekretär/in	40	1,00000 05	1,00000 05	1,00000 05	
1216	4032100034 Schulsekretär/in	40	1,00000 05	1,00000 05	1,00000 05	
1217	4032100035 Schulsekretär/in	40	1,00000 05	1,00000 05	1,00000 05	
1218	4032100036 Schulsekretär/in	40	1,00000 05	1,00000 05	1,00000 05	
1219	4032100037 Schulsekretär/in	40	1,00000 05	1,00000 05	1,00000 05	
1220	4032100038 Schulsekretär/in	40	1,00000 05	1,00000 05	1,00000 05	
1221	4032100039 Schulsekretär/in	40	1,00000 05	1,00000 05	1,00000 05	
1222	4032100040 Schulsekretär/in	40	1,00000 05	1,00000 05	1,00000 05	
1223	4032100041 Schulsekretär/in	40	1,00000 05	1,00000 05	1,00000 05	

Lfd.Nr.	Bezeichnung der Stelle Amts-/Funktionsbezeichnung	HHGI.	Anzahl und Bewertung im Vorjahr	Tatsächliche Besetzung am 30.6.2022	Anzahl und Bewertung im lfd. Haushaltsjahr 2023	Stellenplanvermerke/ Bemerkungen
1	2	3	4	5	6	7
1224	4032100042	Schulsekretär/in	40	1,00000 05	1,00000 05	
1225	4032100043	Schulsekretär/in	40	1,00000 05	1,00000 05	
1226	4032100044	Schulsekretär/in	40	1,00000 05	1,00000 05	
1227	4032100045	Schulsekretär/in	40	1,00000 05	1,00000 05	
1228	4032100046	Schulsekretär/in	40	1,00000 05	1,00000 06	
1229	4032100047	Schulsekretär/in	40	1,00000 05	1,00000 05	
1230	4032100048	Schulsachbearbeiter/in	40	1,00000 05	1,00000 05	ReS
1231	4032100049	Schulsekretär/in	40	1,00000 05	1,00000 06	
1232	4032100050	Schulsekretär/in	40	0,45000 05	0,45000 05	Tz 17,55 Std
1233	4032100051	Schulsekretär/in	40	1,00000 05	1,00000 06	
1234	4032100052	Schulsekretär/in	40	1,00000 05	1,00000 05	
1235	4032100053	Schulsekretär/in	40	1,00000 05	1,00000 05	
1236	4032100054	Schulsekretär/in	40	1,00000 05	1,00000 05	
1237	4032100055	Schulsekretär/in	40	1,00000 05	1,00000 05	
1238	4032100056	Schulsekretär/in	40	1,00000 05	1,00000 05	
1239	4032100057	Schulsekretär/in	40	0,85000 05	0,80940 05	Tz 33,15 Std
1240	4032100059	Schulsekretär/in	40	1,00000 05	1,00000 05	
1241	4032100060	Schulsekretär/in	40	1,00000 05	1,00000 05	
1242	4032100061	Schulsekretär/in	40	1,00000 05	1,00000 05	
1243	4032100062	Schulsekretär/in	40	1,00000 05	1,00000 05	
1244	4032100063	Schulsekretär/in	40	1,00000 05	1,00000 05	
1245	4032100065	Schulsekretär/in	40	1,00000 05	0,00000	
1246	4032100066	Schulsekretär/in	40	1,00000 05		
1247	4032100914	Schulsekretär/in	40			0,50000 05 Tz 19,75 Std 0,50000* KW 31.05.2024 Freiphase 06/23-06/24 0,500 für 4032100014
1248	4032100958	Sachbearbeiter/in	40	0,10000 05	0,10126 09a	
Zwischensumme				63,40000	60,86066	62,80000

40 32 400 - Integrationsassistenten

1249	4032400001	Integrationsassistent/in	40	0,85000 S04	0,85000 S04	0,85000 S04	Tz 33,15 Std
1250	4032400002	Integrationsassistent/in	40	0,85000 S04	0,85000 S04	0,85000 S04	Tz 33,15 Std
1251	4032400003	Integrationsassistent/in	40	0,85000 S04	0,85000 S04	0,85000 S04	Tz 33,15 Std
1252	4032400004	Integrationsassistent/in	40	0,85000 S04	0,85000 S04	0,85000 S04	Tz 33,15 Std
1253	4032400005	Integrationsassistent/in	40	0,85000 S04	0,85000 S04	0,85000 S04	Tz 33,15 Std
1254	4032400006	Integrationsassistent/in	40	0,85000 S04	0,85000 09a	0,85000 S04	Tz 33,15 Std
Zwischensumme				5,10000	5,10000	5,10000	

Lfd.Nr.	Bezeichnung der Stelle Amts-/Funktionsbezeichnung	HHGI.	Anzahl und Bewertung im Vorjahr	Tatsächliche Besetzung am 30.6.2022	Anzahl und Bewertung im lfd. Haushaltsjahr 2023	Stellenplanvermerke/ Bemerkungen
1	2	3	4	5	6	7

40 40 - Abt. Servicedienste

1255	4040000001	Abteilungsleiter/in	40	1,00000	12	1,00000	12	1,00000	12	
1256	4040000003	Sachbearbeiter/in	40	1,00000	09a	1,00000	09a	1,00000	09a	
1257	4040000004	Sachbearbeiter/in	40	1,00000	09a	1,00000	09a	1,00000	09a	
1258	4040000005	Krafffahrer/in	40	1,00000	05	1,00000	05	1,00000	05	
1259	4040000006	Krafffahrer/in/ Schulhausmeister/in	40	1,00000	05	1,00000	05	1,00000	05	
Zwischensumme				5,00000		5,00000		5,00000		

40 41 - SG Servicedienste Nordwest

1260	4041000001	Sachgebietsleiter/in	40	1,00000	11	1,00000	11	1,00000	11	
1261	4041000002	Sachbearbeiter/in	40	1,00000	09a	0,96200	09a	1,00000	09a	
1262	4041000003	Hallenwart/Teamkoordinator/in	40	1,00000	05	1,00000	05	1,00000	05	
Zwischensumme				3,00000		2,96200		3,00000		

40 41 100 - Schulhausmeister/in

1263	4041100001	Schulhausmeister/in	40	1,00000	05	1,00000	05	1,00000	05	
1264	4041100002	Schulhausmeister/in	40	1,00000	05	1,00000	06	1,00000	05	
1265	4041100003	Schulhausmeister/in	40	1,00000	05	1,00000	05	1,00000	05	
1266	4041100004	Schulhausmeister/in	40	1,00000	05	1,00000	05	1,00000	05	
1267	4041100005	Schulhausmeister/in	40	1,00000	05	1,00000	05	1,00000	05	
1268	4041100006	Schulhausmeister/in	40	1,00000	05	1,00000	05	1,00000	05	
1269	4041100007	Schulhausmeister/in	40	1,00000	05	1,00000	05	1,00000	05	
1270	4041100008	Schulhausmeister/in	40	1,00000	05	1,00000	05	1,00000	05	
1271	4041100009	Schulhausmeister/in	40	1,00000	05	0,00000		1,00000	05	
1272	4041100010	Schulhausmeister/in	40	1,00000	06	1,00000	06	1,00000	06	
1273	4041100011	Schulhausmeister/in	40	1,00000	05	1,00000	05	1,00000	05	
1274	4041100012	Schulhausmeister/in	40	1,00000	05	1,00000	05	1,00000	05	
1275	4041100013	Schulhausmeister/in	40	1,00000	05	1,00000	05	1,00000	05	
1276	4041100014	Schulhausmeister/in	40	1,00000	05	1,00000	05	1,00000	05	
1277	4041100015	Schulhausmeister/in	40	1,00000	05	0,50632	05	1,00000	05	ATZ-BM2 Freiphase 12/22-12/24
1278	4041100016	Schulhausmeister/in	40	1,00000	05	1,00000	06	1,00000	05	
1279	4041100017	Schulhausmeister/in	40	1,00000	05	1,00000	04	1,00000	05	
1280	4041100018	Schulhausmeister/in	40	1,00000	05	1,00000	05	1,00000	05	
1281	4041100019	Schulhausmeister/in	40	1,00000	05	1,00000	05	1,00000	05	

Lfd.Nr.	Bezeichnung der Stelle Amts-/Funktionsbezeichnung	HHGI.	Anzahl und Bewertung im Vorjahr	Tatsächliche Besetzung am 30.6.2022	Anzahl und Bewertung im lfd. Haushaltsjahr 2023	Stellenplanvermerke/ Bemerkungen
1	2	3	4	5	6	7
1282	4041100020 Schulhausmeister/in	40	1,00000 06	1,00000 06	1,00000 06	
1283	4041100021 Schulhausmeister/in	40	1,00000 05	1,00000 05	1,00000 05	
1284	4041100022 Schulhausmeister/in	40	1,00000 05	0,00000	1,00000 05	
1285	4041100915 Schulhausmeister/in	40	0,50000 05	0,00000	0,50000 05	Tz 19,50 Std 0,50000* KW 30.11.2024 befr. 12/22-12/24
Zwischensumme			22,50000	19,50632	22,50000	

40 41 200 - Hausarbeiter/in

1286	4041200001 Hausarbeiter/in	40	1,00000 02	1,00000 02	1,00000 02	
1287	4041200002 Hausarbeiter/in	40	1,00000 02	1,00000 02a	1,00000 02	
1288	4041200003 Hausarbeiter/in	40	1,00000 02	0,00000	1,00000 02	
1289	4041200004 Hausarbeiter/in	40	1,00000 02	1,00000 02	1,00000 02	
1290	4041200005 Hausarbeiter/in	40	1,00000 02	1,00000 02a	1,00000 02	
1291	4041200006 Hausarbeiter/in	40	1,00000 02	1,00000 02	1,00000 02	
1292	4041200007 Hausarbeiter/in	40	1,00000 02	1,00000 02a	1,00000 02	
1293	4041200008 Hausarbeiter/in	40	1,00000 02	0,00000	1,00000 02	
1294	4041200009 Hausarbeiter/in	40	1,00000 02	0,00000 02a	1,00000 02	
				1,00000 05		
Zwischensumme			9,00000	7,00000	9,00000	

40 41 300 - Hallenwart/in

1295	4020000011 Hallenwart Sportpark Jägerbäk	40			1,00000 03	Besetzungsvorbehalt
1296	4041300001 Hallenwart	40	1,00000 03	1,00000 03	1,00000 03	
1297	4041300002 Hallenwart	40	1,00000 03	1,00000 03	1,00000 03	
1298	4041300003 Hallenwart	41	1,00000 03	1,00000 03	1,00000 03	
1299	4041300004 Hallenwart	40	1,00000 03	1,00000 03	1,00000 03	
1300	4041300005 Hallenwart	40	1,00000 03	1,00000 03	1,00000 03	
1301	4041300006 Hallenwart	40	1,00000 03	1,00000 03	1,00000 03	
1302	4041300007 Hallenwart	40	1,00000 03	1,00000 03	1,00000 03	
1303	4041300008 Hallenwart	40	1,00000 03	1,00000 03	1,00000 03	
1304	4041300009 Hallenwart	40	1,00000 03	1,00000 03	1,00000 03	
1305	4041300010 Hallenwart	40	1,00000 03	1,00000 03	1,00000 03	
1306	4041300011 Hallenwart	40	1,00000 03	1,00000 03	1,00000 03	
1307	4041300013 Hallenwart	40	1,00000 03	0,00000	1,00000 03	
Zwischensumme			12,00000	11,00000	13,00000	

Mandant	001	Hanse- und Universitätsstadt Rostock	Stellenplan 2023	Zeitraum	01.01.2023		
Abrechnungskreis				Seite	- 53 -		
				Stand	17.05.2022 16:20:44	P&I LOGA	
				gedruckt	17.05.2022 16:20:45	P&I LOGA Rel.22.2/1.382 / X1.11 /P1.157	

Lfd.Nr.	Bezeichnung der Stelle Amts-/Funktionsbezeichnung	HHGI.	Anzahl und Bewertung im Vorjahr	Tatsächliche Besetzung am 30.6.2022	Anzahl und Bewertung im lfd. Haushaltsjahr 2023	Stellenplanvermerke/ Bemerkungen
1	2	3	4	5	6	7

40 42 - SG Servicedienste Nordost

1308	4042000001	Sachgebietsleiter/in	40	1,00000 11	1,00000 11	1,00000 11	
1309	4042000002	Sachbearbeiter/in	40	1,00000 09a	1,00000 09a	1,00000 09a	
1310	4042000003	Hallenwart/Teamkoordinator/in	40	1,00000 05	1,00000 05	1,00000 05	
Zwischensumme				3,00000	3,00000	3,00000	

40 42 100 - Schulhausmeister/in

1311	4042100001	Schulhausmeister/in	40	1,00000 05	1,00000 05	1,00000 05	
1312	4042100002	Schulhausmeister/in	40	1,00000 05	1,00000 05	1,00000 05	
1313	4042100003	Schulhausmeister/in	40	1,00000 05	1,00000 05	1,00000 05	
1314	4042100004	Schulhausmeister/in	40	1,00000 05	1,00000 05	1,00000 05	
1315	4042100005	Schulhausmeister/in	40	1,00000 05	1,00000 05	1,00000 05	
1316	4042100006	Schulhausmeister/in	40	1,00000 05	1,00000 05	1,00000 05	
1317	4042100007	Schulhausmeister/in	40	1,00000 05	0,00000	1,00000 05	
1318	4042100008	Schulhausmeister/in	40	1,00000 05	1,00000 05	1,00000 05	
1319	4042100009	Schulhausmeister/in	40	1,00000 05	1,00000 05	1,00000 05	
1320	4042100010	Schulhausmeister/in	40	1,00000 05	1,00000 05	1,00000 05	
1321	4042100011	Schulhausmeister/in	40	1,00000 06	1,00000 06	1,00000 06	
1322	4042100012	Schulhausmeister/in	40	1,00000 06	1,00000 06	1,00000 06	
1323	4042100013	Techn. MA	40	1,00000 06	1,00000 06	1,00000 06	
1324	4042100014	Schulhausmeister/in	40	1,00000 05	1,00000 05	1,00000 05	
1325	4042100015	Schulhausmeister/in	40	1,00000 05	1,00000 05	1,00000 05	
1326	4042100016	Schulhausmeister/in	40	1,00000 05	1,00000 05	1,00000 05	
1327	4042100017	Schulhausmeister/in	40	1,00000 05	1,00000 05	1,00000 05	
1328	4042100018	Schulhausmeister/in	40	1,00000 05	1,00000 05	1,00000 05	
1329	4042100019	Schulhausmeister/in	40	1,00000 05	1,00000 05	1,00000 05	
1330	4042100020	Schulhausmeister/in	40	1,00000 05	1,00000 05	1,00000 05	
1331	4042100021	Schulhausmeister/in	40	1,00000 05	1,00000 06	1,00000 05	
1332	4042100022	Schulhausmeister/in	40	1,00000 06	1,00000 06	1,00000 06	
1333	4042100023	Schulhausmeister/in	40	1,00000 05	1,00000 05	1,00000 05	
1334	4042100024	Schulhausmeister/in	40	1,00000 05	1,00000 05	1,00000 05	
1335	4042100025	Schulhausmeister/in	40	1,00000 05	1,00000 05	1,00000 05	
Zwischensumme				25,00000	24,00000	25,00000	

Mandant	001	Hanse- und Universitätsstadt Rostock	Stellenplan 2023	Zeitraum	01.01.2023	
Abrechnungskreis				Seite	- 54 -	
				Stand	17.05.2022 16:20:44	P&I LOGA
				gedruckt	17.05.2022 16:20:45	P&I LOGA Rel.22.2/1.382 / X1.11 /P1.157

Lfd.Nr.	Bezeichnung der Stelle Amts-/Funktionsbezeichnung	HHGI.	Anzahl und Bewertung im Vorjahr	Tatsächliche Besetzung am 30.6.2022	Anzahl und Bewertung im lfd. Haushaltsjahr 2023	Stellenplanvermerke/ Bemerkungen
1	2	3	4	5	6	7

40 42 200 - Hausarbeiter/in

1336	4042200001	Hausarbeiter/in	40	1,00000 02	1,00000 02a	1,00000 02	
1337	4042200002	Techn. MA	40	1,00000 05	1,00000 05	1,00000 05	
1338	4042200003	Hausarbeiter/in	40	1,00000 02	1,00000 02a	1,00000 02	
Zwischensumme				3,00000	3,00000	3,00000	

40 42 300 - Hallenwart/in

1339	4042300001	Hallenwart	40	1,00000 03	1,00000 03	1,00000 03	
1340	4042300002	Hallenwart	40	1,00000 03	1,00000 03	1,00000 03	
1341	4042300003	Hallenwart	40	1,00000 03	0,50632 03	1,00000 03	ATZ-BM2 Freiphase 05/23-11/24
1342	4042300004	Hallenwart	40	1,00000 03	1,00000 03	1,00000 03	
1343	4042300005	Hallenwart	40	1,00000 03	1,00000 03	1,00000 03	
1344	4042300006	Hallenwart	40	1,00000 03	1,00000 03	1,00000 03	
1345	4042300007	Hallenwart	40	1,00000 03	1,00000 03	1,00000 03	
1346	4042300008	Platzwart	41	1,00000 04	1,00000 04	1,00000 04	ATZ-BM2 Freiphase 05/23-11/24
1347	4042300009	Hallenwart	40	1,00000 03	1,00000 03	1,00000 03	
1348	4042300010	Hallenwart	40	1,00000 03	1,00000 03	1,00000 03	
1349	4042300011	Hallenwart	40	1,00000 03	1,00000 03	1,00000 03	
1350	4042300012	Hallenwart	40	1,00000 03	1,00000 03	1,00000 03	
1351	4042300013	Hallenwart	40	1,00000 03	1,00000 03	1,00000 03	
1352	4042300014	Hallenwart	40	1,00000 03	1,00000 03	1,00000 03	
1353	4042300015	Hallenwart	40	1,00000 03	1,00000 03	1,00000 03	
1354	4042300903	Hallenwart	40			0,50000 03	Tz 20,00 Std 0,50000* KW 31.10.2024 befr. 05/23-11/24 0,500 für 4042300009
1355	4042300908	Platzwart	41			0,50000 04	Tz 20,00 Std 0,50000* KW 31.10.2024 befr. 05/23-11/24 0,500 für 4042300008
Zwischensumme				15,00000	14,50632	16,00000	

41 - Amt für Sport, Vereine und Ehrenamt

1356	4100000001	Amtsleiter/in	41	1,00000 15	1,00000 15	1,00000 15	
1357	4100000002	Assistenzkraft	41	1,00000 05	1,00000 05	1,00000 05	mZ
Zwischensumme				2,00000	2,00000	2,00000	

Lfd.Nr.	Bezeichnung der Stelle Amts-/Funktionsbezeichnung	HHGI.	Anzahl und Bewertung im Vorjahr	Tatsächliche Besetzung am 30.6.2022	Anzahl und Bewertung im lfd. Haushaltsjahr 2023	Stellenplanvermerke/ Bemerkungen
1	2	3	4	5	6	7

41 10 - Abt. Planung, Entwicklung und Allg. Verwaltung

1358	411000001	Abteilungsleiter/in	41	1,00000	13	1,00000	13	1,00000	13	1,00000* KW 31.12.2027 befr. 01/19-01/28
1359	411000002	Assistenzkraft	41	1,00000	05	0,91100	05	1,00000	05	
Zwischensumme				2,00000		1,91100		2,00000		

41 11 - SG Planung und Entwicklung

1360	4111000001	Sachgebietsleiter/in	41	1,00000	11	1,00000	11	1,00000	11	
1361	4111000002	Sachbearbeiter/in	41	1,00000	09c	1,00000	09c	1,00000	09c	
1362	4111000003	Sachbearbeiter/in	41	1,00000	09a	1,00000	09a	1,00000	09a	
1363	4111000004	Sachbearbeiter/in	41	1,00000	09c	1,00000	11	1,00000	09c	
Zwischensumme				4,00000		4,00000		4,00000		

41 12 - SG Allgemeine Verwaltung

1364	4112000001	Sachgebietsleiter/in	41	1,00000	09c	1,00000	09c	1,00000	09c	
1365	4112000002	Sachbearbeiter/in	41	1,00000	09a	1,00000	09a	1,00000	09a	
1366	4112000003	Sachbearbeiter/in	41	1,00000	09a	0,87500	09a	1,00000	09a	
1367	4112000005	Veranstaltungstechniker/in	41	1,00000	09a	1,00000	09a	1,00000	09a	
1368	4112000006	SB Haushalt	41	0,75000	09a	0,75000	09a			
Zwischensumme				4,75000		4,62500		4,00000		

41 20 - Abt. Sport, Vereine und Ehrenamt

1369	4120000001	Abteilungsleiter/in	41	1,00000	12	1,00000	12	1,00000	12	
Zwischensumme				1,00000		1,00000		1,00000		

1370	4121000001	Sachgebietsleiter/in	41	1,00000	10					
1371	4121000002	Sachbearbeiter/in	41	1,00000	09a					
1372	4121000004	Sachbearbeiter/in	41	1,00000	09b					
1373	4121000005	Sachbearbeiter/in	41	1,00000	09a					
1374	4121000006	Sachbearbeiter/in	41	1,00000	09c					
Zwischensumme				5,00000		0,00000		0,00000		

Mandant	001	Hanse- und Universitätsstadt Rostock	Stellenplan 2023	Zeitraum	01.01.2023	
Abrechnungskreis				Seite	- 56 -	
				Stand	17.05.2022 16:20:44	P&I LOGA
				gedruckt	17.05.2022 16:20:45	P&I LOGA Rel.22.2/1.382 / X1.11 /P1.157

Lfd.Nr.	Bezeichnung der Stelle Amts-/Funktionsbezeichnung	HHGI.	Anzahl und Bewertung im Vorjahr	Tatsächliche Besetzung am 30.6.2022	Anzahl und Bewertung im lfd. Haushaltsjahr 2023	Stellenplanvermerke/ Bemerkungen
1	2	3	4	5	6	7

41 21 - SG Sportförderung und Sportstättenbelegung

1375	4121000001	Sachgebietsleiter/in	41		1,00000	10	1,00000	10	
1376	4121000002	Sachbearbeiter/in	41		0,88600	09a	1,00000	09a	
1377	4121000004	Sachbearbeiter/in	41		1,00000	09c	1,00000	09b	
1378	4121000005	Sachbearbeiter/in	41		1,00000	09a	1,00000	09a	
Zwischensumme				0,00000	3,88600		4,00000		

41 22 - SG Sportstätten/ Freianlagen

1379	4122000001	Sachgebietsleiter/in	41	1,00000	09c	0,85400	09c	1,00000	09c	
1380	4122000002	Sachbearbeiter/in	41	1,00000	07	0,00000		1,00000	07	
1381	4122000003	Teamkoordinator/in	41	1,00000	05	1,00000	05	1,00000	05	
1382	4122000004	Anlagenwart	41	1,00000	06	1,00000	06	1,00000	06	
1383	4122000005	Anlagenwart	41	1,00000	06	1,00000	06	1,00000	06	
1384	4122000006	Anlagenwart	41	1,00000	06	1,00000	06	1,00000	06	
1385	4122000007	Platzwart	41	1,00000	05	1,00000	05	1,00000	05	
1386	4122000008	Platzwart	41	1,00000	05	1,00000	05	1,00000	05	
1387	4122000009	Hallen-/Platzwart	41	1,00000	04	1,00000	04	1,00000	04	
1388	4122000010	Hallen-/Platzwart	41	1,00000	04	1,00000	04	1,00000	04	
1389	4122000011	Hallen-/Platzwart	41	1,00000	04	1,00000	04	1,00000	04	
1390	4122000012	Hallenwart	41	1,00000	03	1,00000	03	1,00000	03	
1391	4122000013	Hallenwart	41	1,00000	03	1,00000	03	1,00000	03	
1392	4122000014	Hallenwart	41	1,00000	03	1,00000	03	1,00000	03	
1393	4122000015	Platzwart	41	1,00000	04	1,00000	04	1,00000	04	
1394	4122000018	Hallenwart	41	1,00000	03	0,50632	03	1,00000	03	ATZ-BM2 Freiphase 10/22-12/24
1395	4122000019	Hallenwart	41	1,00000	03	1,00000	03	1,00000	03	
1396	4122000020	Platzwart	41	1,00000	04	1,00000	04	1,00000	04	
1397	4122000021	Platzwart	41	1,00000	04	1,00000	04	1,00000	04	
1398	4122000022	Platzwart	41	1,00000	04	1,00000	04	1,00000	04	
1399	4122000023	Platzwart	41	1,00000	05	1,00000	05	1,00000	05	
1400	4122000024	Platzwart	41	1,00000	05	1,00000	05	1,00000	05	
1401	4122000025	Hallenwart	41	1,00000	03	1,00000	03	1,00000	03	
1402	4122000026	Hallenwart	41	1,00000	03	1,00000	03	1,00000	03	
1403	4122000027	Hallenwart	41	1,00000	03	1,00000	03	1,00000	03	
1404	4122000028	Platzwart	41	1,00000	05					
1405	4122000029	Hallenwart	40	1,00000	03	1,00000	03	1,00000	03	

Mandant	001	Hanse- und Universitätsstadt Rostock	Stellenplan 2023	Zeitraum	01.01.2023		
Abrechnungskreis				Seite	- 57 -		
				Stand	17.05.2022 16:20:44	P&I LOGA	
				gedruckt	17.05.2022 16:20:45	P&I LOGA Rel.22.2/1.382 / X1.11 /P1.157	

Lfd.Nr.	Bezeichnung der Stelle Amts-/Funktionsbezeichnung		HHGI.	Anzahl und Bewertung im Vorjahr		Tatsächliche Besetzung am 30.6.2022		Anzahl und Bewertung im lfd. Haushaltsjahr 2023		Stellenplanvermerke/ Bemerkungen
1	2		3	4		5		6		7
1406	4122000030	Hallenwart	40	1,00000	03	1,00000	03	1,00000	03	
1407	4122000031	Hallenwart	40	1,00000	03	1,00000	03	1,00000	03	
1408	4122000032	Hallenwart	41	1,00000	03	1,00000	03	1,00000	03	
1409	4122000918	Hallenwart	40	0,50000	03	0,00000		0,50000	03	Tz 19,50 Std 0,50000* KW 30.11.2024 befr. 10/22-12/24 0,500 für 4122000018
Zwischensumme				30,50000		27,36032		29,50000		

41 23 - Neptun-Schwimmhalle

1410	4123000001	Betriebsleiter/in	41	1,00000	09b	1,00000	09b	1,00000	09b	ATZ-BM2 Freiphase 03/22-09/23
1411	4123000002	Sachbearbeiter/in	41	1,00000	07	1,00000	07	1,00000	07	
1412	4123000003	Hausmeister/in	41	1,00000	05	1,00000	05	1,00000	05	
1413	4123000004	Hausmeister/in	41	1,00000	05	0,97460	05	1,00000	05	
1414	4123000005	Fachangestellte/r f.Bäderbetr.	41	1,00000	05	1,00000	05	1,00000	05	
1415	4123000006	Fachangestellte/r f.Bäderbetr.		1,00000	05	1,00000	05	1,00000	05	
1416	4123000007	Fachangestellte/r f.Bäderbetr.	40	1,00000	05	0,75900	08	1,00000	05	
1417	4123000008	Fachangestellte/r f.Bäderbetr.	40	1,00000	05	1,00000	05	1,00000	05	
1418	4123000009	Fachangestellte/r f.Bäderbetr.	40	1,00000	05	1,00000	05	1,00000	05	
1419	4123000010	Fachangestellte/r f.Bäderbetr.	40	1,00000	05	1,00000	05	1,00000	05	
1420	4123000011	Fachangestellte/r f.Bäderbetr.	40	1,00000	05	1,00000	05	1,00000	05	
1421	4123000012	Techn. MA	41	1,00000	06	1,00000	05	1,00000	06	
1422	4123000013	Techn. MA	40	1,00000	05	1,00000	07	1,00000	05	
1423	4123000014	Fachangestellte/r f.Bäderbetr.	40	1,00000	05	1,00000	05	1,00000	05	
1424	4123000901	Betriebsleiter/in	40	0,50000	09a	0,50632	09a	0,50000	09a	Tz 19,50 Std befr. 03/22-09/23 0,500 für 4123000001
Zwischensumme				14,50000		14,23992		14,50000		

41 24 - SG Veranstaltungen/ Sportevents

1425	4124000001	Sachgebietsleiter/in	40	1,00000	11	1,00000	11	1,00000	11	
1426	4124000002	Sachbearbeiter/in	40	1,00000	11	0,75900	11	1,00000	11	
1427	4124000003	Sachbearbeiter/in	41			0,94900	09c	1,00000	09c	
Zwischensumme				2,00000		2,70800		3,00000		

42 - Stadtbibliothek

1428	4200000001	Direktor/in	42	1,00000	15	1,00000	15	1,00000	15	
1429	4200000002	Sachbearbeiter/in	42	1,00000	07	1,00000	07	1,00000	07	

Lfd.Nr.	Bezeichnung der Stelle Amts-/Funktionsbezeichnung	HHGI.	Anzahl und Bewertung im Vorjahr	Tatsächliche Besetzung am 30.6.2022	Anzahl und Bewertung im lfd. Haushaltsjahr 2023	Stellenplanvermerke/ Bemerkungen
1	2	3	4	5	6	7
1430	4200000003 Medienpädagogin/ Medienpädagogin	42	1,00000 09c	1,00000 09c	1,00000 09c	
1431	4200000004 SB/IT-Betreuer/in	42	1,00000 10	1,00000 11	1,00000 10	
1432	4200000005 IT-Betreuer/in/ Bibliotheksassistent/in	42	1,00000 08	0,87500 09a	1,00000 08	
1433	4200000006 Koord. Fachstellenbereich M-V	42	1,00000 09c	0,00000	1,00000 09c	
Zwischensumme			6,00000	4,87500	6,00000	

42 01 - SG Verwaltung

1434	4201000001 Sachgebietsleiter/in	42	1,00000 10	1,00000 10	1,00000 10	
1435	4201000002 SB Haushalt	42	1,00000 08	1,00000 08	1,00000 06	
1436	4201000003 SB Haushalt/FaMI	42	1,00000 07	1,00000 07	1,00000 07	
1437	4201000004 Hausmeister/in	42	1,00000 05	1,00000 05	1,00000 05	
Zwischensumme			4,00000	4,00000	4,00000	

42 10 - Zentrale Einarbeitung

1438	4210000001 Leiter/in	42	1,00000 11	1,00000 11	1,00000 11	
1439	4210000003 FA Medien- und Informationsdienste	42	1,00000 05	1,00000 05	1,00000 05	
1440	4210000004 FA Medien- und Informationsdienste	42	1,00000 05	1,00000 05	1,00000 05	
1441	4210000005 FA Medien- und Informationsdienste	42	1,00000 05	1,00000 05	1,00000 05	
1442	4210000007 FA Medien- und Informationsdienste	42	1,00000 05	1,00000 05	1,00000 05	
Zwischensumme			5,00000	5,00000	5,00000	

42 20 - Bibliotheken

1443	4220000001 Leiter/in	42	1,00000 11	1,00000 11	1,00000 11	
1444	4220000002 Leiter/in Musikbibliothek	42	1,00000 09b	1,00000 10	1,00000 09b	
1445	4220000003 FA Medien- und Informationsdienste	42	1,00000 09b	0,75900 09b	1,00000 09b	
1446	4220000004 Bibliothekar/in	42	1,00000 09b	1,00000 09b	1,00000 09b	
1447	4220000006 Bibliothekar/in	42	1,00000 09b	1,00000 09b	1,00000 09b	
1448	4220000007 Bibliothekar/in	42	1,00000 09b	1,00000 09b	1,00000 09b	
1449	4220000010 Bibliothekar/in	42	1,00000 09b	1,00000 09b	1,00000 09b	

Lfd.Nr.	Bezeichnung der Stelle Amts-/Funktionsbezeichnung	HHGI.	Anzahl und Bewertung im Vorjahr	Tatsächliche Besetzung am 30.6.2022	Anzahl und Bewertung im lfd. Haushaltsjahr 2023	Stellenplanvermerke/ Bemerkungen
1	2	3	4	5	6	7
1450	4220000011 Bibliothekar/in	42	1,00000 09b	1,00000 09b	1,00000 09b	
1451	4220000012 Bibliothekar/in	42	1,00000 09b	0,00000	1,00000 09b	
1452	4220000015 Bibliothekar/in	42	1,00000 09b	1,00000 09b	1,00000 09b	
1453	4220000016 Bibliothekar/in	42	1,00000 09b	1,00000 09b	1,00000 09b	
1454	4220000017 Bibliothekar/in	42	1,00000 09b	1,00000 09b	1,00000 09b	
1455	4220000021 Bibliothekar/in	42	1,00000 09b	0,00000	1,00000 09b	
1456	4220000022 FA Medien- und Informationsdienste	42	1,00000 05	0,88600 06	1,00000 05	
1457	4220000023 FA Medien- und Informationsdienste	42	1,00000 05	1,00000 05	1,00000 05	
1458	4220000024 FA Medien- und Informationsdienste	42	1,00000 05	0,95000 05	1,00000 05	befr. 1,000 (0,750) 01/20-01/24
1459	4220000025 FA Medien- und Informationsdienste	42	1,00000 05	1,00000 05	1,00000 05	
1460	4220000026 FA Medien- und Informationsdienste	42	1,00000 09b	0,87500 09a	1,00000 09b	befr. 0,750 (1,000) 01/18-02-21
1461	4220000029 FA Medien- und Informationsdienste	42	1,00000 05	1,00000 05	1,00000 05	befr. 1,000 (0,750) 1/22-10/24
1462	4220000030 FA Medien- und Informationsdienste	42	0,75000 05	0,75000 05	0,75000 05	Tz 29,25 Std befr. 0,750 (1,000) 01/20-01/24
1463	4220000031 FA Medien- und Informationsdienste	42	1,00000 05	0,87500 05	1,00000 05	
1464	4220000033 FA Medien- und Informationsdienste	42	1,00000 05	1,00000 05	1,00000 05	
1465	4220000035 FA Medien- und Informationsdienste	42	1,00000 05	0,88600 05	1,00000 05	
1466	4220000036 FA Medien- und Informationsdienste	42	0,87500 05	0,87500 05	0,87500 05	Tz 34,12 Std befr. 0,875 (1,000) 01/22-10/24
1467	4220000037 FA Medien- und Informationsdienste	42	1,00000 05	1,00000 05	1,00000 05	
1468	4220000039 FA Medien- und Informationsdienste	42	0,87500 05	0,87500 05	0,87500 05	Tz 34,12 Std befr. 0,875 (1,000) 01/22-10/24
1469	4220000040 FA Medien- und Informationsdienste	42	1,00000 05	0,88600 05	1,00000 05	
1470	4220000041 FA Medien- und Informationsdienste	42	1,00000 05	1,00000 05	1,00000 05	
1471	4220000043 FA Medien- und Informationsdienste	42	1,00000 05	1,00000 05	1,00000 05	

Zwischensumme			28,50000	25,61700	28,50000	
---------------	--	--	----------	----------	----------	--

Mandant	001	Hanse- und Universitätsstadt Rostock	Stellenplan 2023	Zeitraum	01.01.2023		
Abrechnungskreis				Seite	- 60 -		
				Stand	17.05.2022 16:20:44	P&I LOGA	
				gedruckt	17.05.2022 16:20:45	P&I LOGA Rel.22.2/1.382 / X1.11 /P1.157	

Lfd.Nr.	Bezeichnung der Stelle Amts-/Funktionsbezeichnung	HHGI.	Anzahl und Bewertung im Vorjahr	Tatsächliche Besetzung am 30.6.2022	Anzahl und Bewertung im lfd. Haushaltsjahr 2023	Stellenplanvermerke/ Bemerkungen
1	2	3	4	5	6	7

43 - Volkshochschule

1472	4300000001	Leiter/in	43	1,00000	14	1,00000	14	1,00000	14	
1473	4300000002	Assistenzkraft	43	1,00000	05	1,00000	06	1,00000	05	mZ
1474	4300000003	FBL Grundbildung/ Schulabschlüsse	43	1,00000	13	1,00000	13	1,00000	13	
1475	4300000004	FBL Sprachen	43	1,00000	13	1,00000	13	1,00000	13	
1476	4300000005	SB Integrationskurse	43	1,00000	08	1,00000	08	1,00000	08	
1477	4300000006	FBL Kunst/Kultur/Gestalten/ Gesundheit	43	1,00000	13	0,00000		1,00000	13	
1478	4300000007	SB Haushalt	43	1,00000	09a	0,75900	09a	1,00000	09a	
1479	4300000008	Sachbearbeiter/in	43	1,00000	05	1,00000	05	1,00000	06	
1480	4300000009	Haustechniker/in	43	1,00000	08	1,00000	08	1,00000	08	
1481	4300000010	FBL Politik/Gesellschaft/ Umwelt/Arbeit/Beruf	43	1,00000	13	1,00000	13	1,00000	13	
1482	4300000011	Sachbearbeiter/in	43	1,00000	06	1,00000	06	1,00000	06	
1483	4300000013	Sachbearbeiter/in	43	1,00000	06	1,00000	06	1,00000	06	
1484	4300000014	Sachbearbeiter/in	43	1,00000	05	0,00000		1,00000	05	
1485	4300000020	Sachbearbeiter/in	43	1,00000	06	0,00000		1,00000	06	
Zwischensumme				14,00000		10,75900		14,00000		

43 10 - Bildungsbüro

1486	4310000001	Bildungsmanager/in		1,00000	13	0,00000		1,00000	13	
1487	4310000002	SB Bildungsmonitoring		1,00000	11					
1488	4310000003	Bildungskordinator/in		1,00000	11					
1489	4310000004	Bildungskordinator/in		1,00000	11					
Zwischensumme				4,00000		0,00000		1,00000		

44 - Konservatorium

1490	4400000001	Direktor/in	44	1,00000	13	1,00000	13	1,00000	13	
1491	4400000002	Assistenzkraft	44	1,00000	05	0,88600	05	1,00000	05	mZ
Zwischensumme				2,00000		1,88600		2,00000		

44 01 - SG Verwaltung

1492	4401000001	Sachgebietsleiter/in	44	1,00000	09c	0,75940	09c	1,00000	09c	
1493	4401000002	SB Haushalt	44	1,00000	07	0,00000		1,00000	07	

Lfd.Nr.	Bezeichnung der Stelle Amts-/Funktionsbezeichnung	HHGI.	Anzahl und Bewertung im Vorjahr	Tatsächliche Besetzung am 30.6.2022	Anzahl und Bewertung im lfd. Haushaltsjahr 2023	Stellenplanvermerke/ Bemerkungen
1	2	3	4	5	6	7
1494	4401000003 SB Haushalt	44	0,75000 07	0,75000 07	0,75000 07	Tz 29,25 Std
1495	4401000004 Techn. MA	44	1,00000 05	1,00000 05	1,00000 05	
Zwischensumme			3,75000	2,50940	3,75000	

44 02 - SG Unterricht

1496	4402000001 Sachgebietsleiter/in	44	1,00000 09c	1,00000 11	1,00000 09c	
Zwischensumme			1,00000	1,00000	1,00000	

44 02 100 - Fachbereich I

1497	4402100001 Musikpädagoge/in	44	1,00000 09b	1,00000 09b	1,00000 09b	
1498	4402100002 Musikpädagoge/in	44	1,00000 09b	1,00000 09b	1,00000 09b	
1499	4402100003 Musikpädagoge/in	44	0,67500 09b	0,67500 09b	0,67500 09b	Tz 26,32 Std
1500	4402100004 Musikpädagoge/in	44	1,00000 09b	1,00000 09b	1,00000 09b	
1501	4402100006 Musikpädagoge/in	44	1,00000 09b	1,00000 09b	1,00000 09b	
1502	4402100007 Musikpädagoge/in	44	0,50000 09b	0,00000	0,50000 09b	Tz 19,50 Std
1503	4402100008 Musikpädagoge/in	44			0,50000 09b	Tz 20,00 Std
Zwischensumme			5,17500	4,67500	5,67500	

44 02 200 - Fachbereich II

1504	4402200001 Musikpädagoge/in	44	0,50000 09b	0,50000 09b	0,50000 09b	Tz 19,50 Std
1505	4402200002 Musikpädagoge/in	44	0,60000 09b	0,60000 09b	0,66600 09b	Tz 25,97 Std
1506	4402200003 Musikpädagoge/in	44	1,00000 09b	1,00000 09b	1,00000 09b	
1507	4402200004 Musikpädagoge/in	44	1,00000 09b	1,00000 09b	1,00000 09b	
1508	4402200005 Musikpädagoge/in	44	1,00000 09b	1,00000 09b	1,00000 09b	
1509	4402200006 Musikpädagoge/in		0,57000 09b	0,57000 09b	0,50000 09b	Tz 19,50 Std
Zwischensumme			4,67000	4,67000	4,66600	

44 02 300 - Fachbereich III

1510	4402300001 Musikpädagoge/in	44	0,80000 09b	0,80000 09b	0,80000 09b	Tz 31,20 Std
1511	4402300002 Musikpädagoge/in	44	0,80000 09b	0,80000 09b	0,80000 09b	Tz 31,20 Std
1512	4402300004 Musikpädagoge/in	44	0,60000 09b	0,60000 09b	0,60000 09b	Tz 23,40 Std befr. 0,600 (0,800) 08/21-05.08.2026
1513	4402300005 Musikpädagoge/in	44	0,80000 09b	0,80000 09b	0,80000 09b	Tz 31,20 Std
1514	4402300006 Musikpädagoge/in	44	0,20000 09b	0,20000 09b	0,20000 09b	Tz 7,80 Std 0,20000* KW 05.08.2026 befr. 08/21-05.08.2026

Mandant	001	Hanse- und Universitätsstadt Rostock	Stellenplan 2023	Zeitraum	01.01.2023		
Abrechnungskreis				Seite	- 62 -		
				Stand	17.05.2022 16:20:44	P&I LOGA	
				gedruckt	17.05.2022 16:20:45	P&I LOGA Rel.22.2/1.382 / X1.11 /P1.157	

Lfd.Nr.	Bezeichnung der Stelle Amts-/Funktionsbezeichnung		HHGI.	Anzahl und Bewertung im Vorjahr		Tatsächliche Besetzung am 30.6.2022		Anzahl und Bewertung im lfd. Haushaltsjahr 2023		Stellenplanvermerke/ Bemerkungen
1	2		3	4		5		6		7
1515	4402300007	Musikpädagoge/in	44	0,80000	09b	0,80000	09b	0,80000	09b	Tz 31,20 Std
1516	4402300008	Musikpädagoge/in		0,50000	09b	0,50000	09b	0,50000	09b	Tz 19,50 Std
1517	4402300009	Musikpädagoge/in	44	0,33000	09b	0,33000	09b	0,33000	09b	Tz 12,87 Std
Zwischensumme				4,83000		4,83000		4,83000		

44 02 400 - Fachbereich IV

1518	4402400001	Musikpädagoge/in	44	0,90000	09b	0,90000	09b	0,90000	09b	Tz 35,10 Std
1519	4402400002	Musikpädagoge/in	44	0,50000	09b	0,50000	09b	0,50000	09b	Tz 19,50 Std
1520	4402400004	Musikpädagoge/in	44	0,73300	09b	0,73250	09b	0,73300	09b	Tz 28,58 Std
Zwischensumme				2,13300		2,13250		2,13300		

44 02 500 - Fachbereich V

1521	4402500001	Musikpädagoge/in	44	1,00000	09b	1,00000	09b	1,00000	09b	
1522	4402500002	Musikpädagoge/in	44	0,50000	09b	0,50000	09b	0,50000	09b	Tz 19,50 Std
1523	4402500003	Musikpädagoge/in	44	0,50000	09b	0,50000	09b	0,50000	09b	Tz 19,50 Std
1524	4402500004	Musikpädagoge/in	44	0,80000	09b	0,80000	09b	0,80000	09b	Tz 31,20 Std
1525	4402500005	Musikpädagoge/in		0,80000	09b	0,80000	09b	0,80000	09b	Tz 31,20 Std
Zwischensumme				3,60000		3,60000		3,60000		

45 - Amt für Kultur, Denkmalpflege und Museen

1526	4500000001	Direktor/in	45	1,00000	15	0,50000	15	1,00000	15	ATZ-BM2 Freiphase 05/23-05/25
1527	4500000002	Assistenzkraft	45	1,00000	05	1,00000	06	1,00000	05	mZ
1528	4500000003	Sachbearbeiter/in	45	1,00000	09a	0,96200	09a	1,00000	09a	
1529	4500000004	SB Haushalt	45	1,00000	09a	1,00000	09a	1,00000	09a	
1530	4500000005	Koordinator/in der Amtsleitung	45	1,00000	13	1,00000	13	1,00000	13	
1531	4500000006	SB Gedenkarbeit	45	1,00000	11	0,00000		1,00000	11	1,00000* KW 31.12.2024 befr. 01/22-01/25
1532	4500000007	SB Schaudedepot	45					1,00000	09c	
1533	4500000901	Direktor/in	45					0,50000	15	Tz 20,00 Std 0,50000* KW 30.04.2025 befr. 05/23-05/25 0,500 für 4500000001
Zwischensumme				6,00000		4,46200		7,50000		

45 10 - Kulturförderung

1534	4510000001	Bereichsleiter/in	45	1,00000	13	1,00000	12	1,00000	13	
1535	4510000002	Sachbearbeiter/in	45	1,00000	11	0,81000	11	1,00000	11	

Lfd.Nr.	Bezeichnung der Stelle Amts-/Funktionsbezeichnung	HHGI.	Anzahl und Bewertung im Vorjahr	Tatsächliche Besetzung am 30.6.2022	Anzahl und Bewertung im lfd. Haushaltsjahr 2023	Stellenplanvermerke/ Bemerkungen
1	2	3	4	5	6	7
1536	4510000003 Sachbearbeiter/in	45	1,00000 09c	1,00000 09c	1,00000 09c	
1537	4510000004 Sachbearbeiter/in	45	1,00000 09c	1,00000 09c	1,00000 09c	
Zwischensumme			4,00000	3,81000	4,00000	

45 20 - Denkmalpflege

1538	4520000001 Stadtkonservator/in	45	1,00000 13	1,00000 13	1,00000 13	
1539	4520000002 Stadtkonservator/in	45	1,00000 13	1,00000 13	1,00000 13	
1540	4520000003 Stadtkonservator/in	45	1,00000 13	1,00000 13	1,00000 13	
1541	4520000004 Stadtarchäologe/in	45	1,00000 13	1,00000 13	1,00000 13	
1542	4520000005 Grabungsarbeiter/in	45	1,00000 03	1,00000 03	1,00000 03	
Zwischensumme			5,00000	5,00000	5,00000	

45 30 - Kulturhistorisches Museum

1543	4530000001 Leiter/in	45	1,00000 14	1,00000 14	1,00000 14	
1544	4530000002 Sachbearbeiter/in	45	1,00000 08	0,75000 08	1,00000 08	
1545	4530000003 Wiss. Mitarbeiter/in	45	1,00000 13	1,00000 13	1,00000 13	
1546	4530000004 Wiss. Mitarbeiter/in	45	1,00000 13	0,50000 13	1,00000 13	ATZ-BM2 Freiphase 06/23-12/25
1547	4530000005 Museologe/in	45	1,00000 09c	0,82300 09b	1,00000 09c	
1548	4530000006 Museumspädag. Mitarbeiter/in	45	1,00000 11	0,87500 11	1,00000 11	
1549	4530000008 Wiss. Mitarbeiter/in	45	1,00000 13	1,00000 13	1,00000 13	
1550	4530000010 SB Haushalt	45	0,75000 09a	0,75000 09a	0,75000 09a	Tz 29,25 Std
1551	4530000904 Wiss. Mitarbeiter/in	45			0,50000 13	Tz 20,00 Std 0,50000* KW 30.11.2025 befr. 06/23-12/25 0,500 für 4560000004
Zwischensumme			7,75000	6,69800	8,25000	

45 31 - SG Technik

1552	4531000001 Sachgebietsleiter/in	45	1,00000 09c	1,00000 09b	1,00000 10	
1553	4531000006 Museumskassierer/in		1,00000 03	1,00000 03	1,00000 03	
1554	4531000007 Museumsaufseher/in	45	1,00000 02	1,00000 02a	1,00000 02	
1555	4531000008 SB Technik	45	1,00000 08	1,00000 08	1,00000 08	
1556	4531000009 Restaurator/in	45	1,00000 10	1,00000 10	1,00000 10	
1557	4531000010 Ausstellungshandwerker/in	45	1,00000 05	1,00000 05	1,00000 05	
Zwischensumme			6,00000	6,00000	6,00000	

Mandant	001	Hanse- und Universitätsstadt Rostock	Stellenplan 2023	Zeitraum	01.01.2023		
Abrechnungskreis				Seite	- 64 -		
				Stand	17.05.2022 16:20:44	P&I LOGA	
				gedruckt	17.05.2022 16:20:45	P&I LOGA Rel.22.2/1.382 / X1.11 /P1.157	

Lfd.Nr.	Bezeichnung der Stelle Amts-/Funktionsbezeichnung	HHGI.	Anzahl und Bewertung im Vorjahr	Tatsächliche Besetzung am 30.6.2022	Anzahl und Bewertung im lfd. Haushaltsjahr 2023	Stellenplanvermerke/ Bemerkungen
1	2	3	4	5	6	7

47 - Stadtarchiv Rostock

1558	4700000001	Direktor/in	47	1,00000	14	1,00000	14	1,00000	14	
1559	4700000002	SB/Assistenzkraft	47	1,00000	05	1,00000	05	1,00000	05	mZ
1560	4700000004	SB Haushalt		1,00000	09a	1,00000	09a	1,00000	09a	
1561	4700000009	SB Repografie/Fotografie	47	1,00000	06	1,00000	06	1,00000	06	
1562	4700000011	Bibliothekar/in	47	1,00000	09b	0,50632	09b	1,00000	09b	ATZ-BM2 Freiphase 02/23-08/25
1563	4700000911	Bibliothekar/in	47					1,00000	09b	0,50000* KW 31.07.2025 befr. 02/23-08/25 0,500 für 4700000011
Zwischensumme				5,00000		4,50632		6,00000		

47 01 - Archiv- und Sammlungsgut

1564	4701000001	Wiss. Archivar/in	47	1,00000	13	1,00000	13	1,00000	13	
1565	4701000002	Archivar/in	47	1,00000	09b	0,87500	09b	1,00000	09b	
1566	4701000003	Archivar/in	47	1,00000	09b	1,00000	09b	1,00000	09b	
1567	4701000004	Verwaltungsarchivar/in	47	1,00000	09a	1,00000	09a	1,00000	09a	
1568	4701000005	Magazinassistent/in	47	1,00000	06	1,00000	06	1,00000	06	
1569	4701000007	Archivar/in		1,00000	09b	1,00000	09b	1,00000	09b	1,00000* KW 31.12.2027 befr. 01/19-01/28
1570	4701000008	Archivar/in		1,00000	09b	1,00000	09b	1,00000	09b	
1571	4701000009	SB Digitales Archiv		1,00000	11	0,00000		1,00000	11	
1572	4701000010	SB Digitales Archiv						1,00000	11	
Zwischensumme				8,00000		6,87500		9,00000		

50 - Amt für Jugend, Soziales und Asyl

1573	5000000001	Amtsleiter/in	50	1,00000	A16	0,00000		1,00000	A16	
1574	5000000002	Assistenzkraft	50	1,00000	05	1,00000	08	1,00000	05	mZ
1575	5000000004	Sachbearbeiter/in	50	1,00000	13	1,00000	13	1,00000	13	
Zwischensumme				3,00000		2,00000		3,00000		

50 01 - SG Qualitätsentwicklung, Planung

1576	5001000001	Sachgebietsleiter/in	50	1,00000	13	1,00000	13	1,00000	13	
1577	5001000002	Jugendhilfeplaner/in	50	1,00000	12	1,00000	12	1,00000	12	
1578	5001000003	Sozialplaner/in	50	1,00000	12	1,00000	12	1,00000	12	
1579	5001000004	Kinder-, Jugend- und Familienkoordinator/in	50	1,00000	S12	1,00000	S12	1,00000	S12	

Lfd.Nr.	Bezeichnung der Stelle Amts-/Funktionsbezeichnung	HHGI.	Anzahl und Bewertung im Vorjahr	Tatsächliche Besetzung am 30.6.2022	Anzahl und Bewertung im lfd. Haushaltsjahr 2023	Stellenplanvermerke/ Bemerkungen
1	2	3	4	5	6	7
1580	5001000005 Netzwerkkordinator/in Frühe Hilfen	50	1,00000 10	1,00000 10	1,00000 10	ReB
1581	5001000006 Fachberater/in	50	0,75900 S12	0,75900 S12	1,00000 S12	
1582	5001000007 SB Jugendschutz	50	1,00000 S11b	1,00000 S11b	1,00000 S11b	
1583	5001000008 Koordination Sozialraumorientierung	50	1,00000 S17	0,00000	1,00000 S17	
1584	5001000009 SB Sozialraumorientierung	50	1,00000 S17	0,00000	1,00000 S17	
1585	5001000011 Fachberater/in	50	1,00000 S12	0,00000	1,00000 S12	
1586	5001000012 Fachberater/in	50			0,75000 S12	Tz 30,00 Std
1587	5001000013 Kinderbeauftragte/r	50	0,50000 11	0,00000	0,50000 11	Tz 19,75 Std
1588	5001000017 Kordinator/in baufachliche Prozesse	50			0,87500 09b	Tz 34,13 Std
1589	5001000018 SB Pflege- und Altenhilfenkoordination	50			1,00000 07	
Zwischensumme			10,25900	6,75900	13,12500	

50 10 - Abt. Finanzen und Controlling

1590	5010000001 Abteilungsleiter/in	50	1,00000 14	1,00000 14	1,00000 14	
1591	5010000002 Sachbearbeiter/in	50	1,00000 05	1,00000 08	1,00000 05	

Zwischensumme

2,00000 2,00000 2,00000

50 10 100 - Heimaufsicht

1592	5010100001 SB Heimaufsicht	50	1,00000 10	1,00000 10	1,00000 10	
1593	5010100002 SB Heimaufsicht	50	1,00000 10	1,00000 10	1,00000 10	

Zwischensumme

2,00000 2,00000 2,00000

50 10 200 - Widerspruchsbearbeitung

1594	5010200001 Sachbearbeiter/in	50	1,00000 A11	1,00000 A11	1,00000 A11	
1595	5010200002 Sachbearbeiter/in	50	1,00000 11	1,00000 11	1,00000 11	

Zwischensumme

2,00000 2,00000 2,00000

50 10 300 - Registratur, Zwischenarchiv

1596	5010300001 SB Registratur	50	1,00000 06	0,00000	1,00000 06	
1597	5010300003 Registrator/in	50	1,00000 A6	1,00000 A6	1,00000 A6	
1598	5010300004 Registrator/in	50	1,00000 05	1,00000 05	1,00000 05	1,00000* KW 30.11.2026

Zwischensumme

3,00000 2,00000 3,00000

Mandant	001	Hanse- und Universitätsstadt Rostock	Stellenplan 2023	Zeitraum	01.01.2023	
Abrechnungskreis				Seite	- 66 -	
				Stand	17.05.2022 16:20:44	P&I LOGA
				gedruckt	17.05.2022 16:20:45	P&I LOGA Rel.22.2/1.382 / X1.11 /P1.157

Lfd.Nr.	Bezeichnung der Stelle Amts-/Funktionsbezeichnung	HHGI.	Anzahl und Bewertung im Vorjahr	Tatsächliche Besetzung am 30.6.2022	Anzahl und Bewertung im lfd. Haushaltsjahr 2023	Stellenplanvermerke/ Bemerkungen
1	2	3	4	5	6	7

50 11 - SG Controlling

1599	5011000001	Sachgebietsleiter/in	50	1,00000	12	1,00000	12	1,00000	12	
1600	5011000002	SB Innenrevision	50	1,00000	10	1,00000	10	1,00000	10	
1601	5011000003	SB Innenrevision	50	0,75000	10	0,75000	10	1,00000	10	
1602	5011000004	SB Sozialcontrolling	50	1,00000	11	1,00000	11	1,00000	11	
1603	5011000005	SB Sozialcontrolling	50	1,00000	11	1,00000	11	1,00000	11	
1604	5011000006	SB Sozialcontrolling	50	1,00000	11	1,00000	11	1,00000	11	
1605	5011000007	SB/IT-Betreuer/in	50	1,00000	11	1,00000	11	1,00000	11	
1606	5011000008	SB/IT-Betreuer/in SGB VIII	50	1,00000	09b	1,00000	09b	1,00000	09b	
1607	5011000009	SB/IT-Anw.betreuer/in SGB XII, SGB IX, Asyl	50	1,00000	09b	0,00000		1,00000	09b	
1608	5011000010	Sachbearbeiter/in	50	1,00000	10	0,93750	10	1,00000	10	
1609	5011000011	Sachbearbeiter/in KLR/KEV	50	1,00000	09b	1,00000	09b	1,00000	09b	
1610	5011000012	SB Statistik und Benchmarking	50	0,87500	09b	0,88600	09b	1,00000	09b	
1611	5011000013	Sachbearbeiter/in	50	1,00000	09b	0,88600	09b	1,00000	09b	
1612	5011000014	IT-Anwendungsbetreuer/in	50	1,00000	10	0,00000		1,00000	10	
1613	5011000016	DV Techniker/in	50	1,00000	09b	1,00000	09b	1,00000	09b	
Zwischensumme				14,62500		12,45950		15,00000		

50 12 - SG Finanzen

1614	5012000001	Sachgebietsleiter/in	50	1,00000	11	1,00000	11	1,00000	11	
1615	5012000002	SB Finanzen	50	1,00000	09a	1,00000	09a	1,00000	09a	
1616	5012000003	SB Finanzen	50	1,00000	09a	1,00000	09a	1,00000	09a	
1617	5012000004	SB Finanzen	50	1,00000	09a	1,00000	09a	1,00000	09a	
1618	5012000005	SB Finanzen	50	1,00000	A8	1,00000	A8	1,00000	A8	
1619	5012000006	SB Finanzen	50	1,00000	09a	1,00000	09a	1,00000	09a	
1620	5012000011	SB Finanzen	50	0,85000	09a	0,85000	09a	1,00000	09a	
1621	5012000014	SB Finanzen	50	0,75000	09a	0,75000	09a	1,00000	09a	
Zwischensumme				7,60000		7,60000		8,00000		

50 13 - SG Förderung, Entgelte

1622	5013000001	Sachgebietsleiter/in	50	1,00000	12	1,00000	12	1,00000	12	
1623	5013000002	SB Entgelte	50	1,00000	11	1,00000	11	1,00000	11	
1624	5013000003	SB Förderung	50	1,00000	11	0,88600	11	1,00000	11	
1625	5013000004	SB Grundsatz Förderung	50	1,00000	11	1,00000	11	1,00000	11	

Mandant	001	Hanse- und Universitätsstadt Rostock	Stellenplan 2023	Zeitraum	01.01.2023		
Abrechnungskreis				Seite	- 67 -		
				Stand	17.05.2022 16:20:44	P&I LOGA	
				gedruckt	17.05.2022 16:20:45	P&I LOGA Rel.22.2/1.382 / X1.11 /P1.157	

Lfd.Nr.	Bezeichnung der Stelle Amts-/Funktionsbezeichnung		HHGI.	Anzahl und Bewertung im Vorjahr		Tatsächliche Besetzung am 30.6.2022		Anzahl und Bewertung im lfd. Haushaltsjahr 2023		Stellenplanvermerke/ Bemerkungen
1	2		3	4		5		6		7
1626	5013000005	SB Entgelte	50	1,00000	11	1,00000	11	1,00000	11	
1627	5013000006	SB Förderung	50	1,00000	11	0,88600	11	1,00000	11	
1628	5013000007	SB Entgelte	50	1,00000	11	1,00000	11	1,00000	11	
1629	5013000008	SB Entgelte	50	1,00000	11	1,00000	11	1,00000	11	
1630	5013000009	SB Förderung	50	0,78700	11	0,75000	11	0,87500	11	Tz 34,12 Std
1631	5013000010	SB Entgelte	50	0,90300	11	0,88600	11	1,00000	11	
1632	5013000011	SB Entgelte	50	1,00000	11	1,00000	11	1,00000	11	
1633	5013000012	SB Entgelte	50	0,96300	11	0,00000		0,96300	11	Tz 37,55 Std
1634	5013000013	SB Drittmittelakquise/Förderung	50	1,00000	11	1,00000	11	1,00000	11	
1635	5013000014	SB Entgelte	50	0,95000	11	0,95000	11	1,00000	11	
1636	5013000015	Sachbearbeiter/in	50	1,00000	10	0,75000	11	0,75000	10	Tz 29,25 Std
1637	5013000016	SB Grundsatz Entgelte	50	1,00000	11	0,75900	11	1,00000	11	
1638	5013000017	SB Entgelte	50	1,00000	11	1,00000	11	1,00000	11	
1639	5013000018	SB Förderung	50	1,00000	11	0,25000	11	1,00000	11	
1640	5013000019	SB Entgelte	50	1,00000	11	1,00000	11	1,00000	11	
1641	5013000020	SB Entgelte	50	1,00000	11	1,00000	11	1,00000	11	
1642	5013000021	SB Förderung	50	0,75000	11	0,00000		0,75000	11	Tz 29,25 Std
1643	5013000022	SB Förderung	50	0,75000	11	0,00000		0,75000	11	Tz 29,25 Std
1644	5013000030	SB Förderung	50	0,75000	11	0,00000				

50 20 - Abt. Sozialhilfe

1645	5020000001	Abteilungsleiter/in	50	1,00000	A13	1,00000	A13	1,00000	A13	
1646	5020000002	Assistenzkraft	50	1,00000	05	1,00000	05	1,00000	05	
1647	5020000003	Fachberater/in	50	1,00000	09c	1,00000	09c	1,00000	09c	
1648	5020000004	Sachbearbeiter/in SGB XII	50	1,00000	09a	1,00000	09a	1,00000	09a	
Zwischensumme				4,00000		4,00000		4,00000		

50 21 - SG Hilfe zur Pflege

1649	5021000001	Sachgebietsleiter/in	50	1,00000	11	1,00000	11	1,00000	11	
1650	5021000002	Pflegefachkraft	50	1,00000	09a	1,00000	09a	1,00000	09a	
1651	5021000003	SB Hilfe zur Pflege	50	1,00000	A9	0,87500	A9	1,00000	A9	
1652	5021000004	SB Hilfe zur Pflege	50	1,00000	09b	0,75900	09b	1,00000	09b	
1653	5021000005	SB Hilfe zur Pflege	50	1,00000	09b	1,00000	09b	1,00000	09b	
1654	5021000006	SB Hilfe zur Pflege	50	1,00000	09b	1,00000	09b	1,00000	09b	
1655	5021000007	SB Hilfe zur Pflege	50	1,00000	09b	1,00000	09b	1,00000	09b	
1656	5021000008	SB Hilfe zur Pflege	50	1,00000	09b	1,00000	09b	1,00000	09b	

Lfd.Nr.	Bezeichnung der Stelle Amts-/Funktionsbezeichnung		HHGI.	Anzahl und Bewertung im Vorjahr		Tatsächliche Besetzung am 30.6.2022		Anzahl und Bewertung im lfd. Haushaltsjahr 2023		Stellenplanvermerke/ Bemerkungen
1	2		3	4		5		6		7
1657	5021000009	SB Hilfe zur Pflege	50	1,00000	09b	0,75900	09b	1,00000	09b	befr. 0,875 (1,000) 01/20-01/21
1658	5021000010	SB Hilfe zur Pflege	50	1,00000	09b	1,00000	09b	1,00000	09b	
1659	5021000011	Pflegefachkraft	50	1,00000	09a	1,00000	09a	1,00000	09a	
1660	5021000012	SB Hilfe zur Pflege	50	1,00000	09b	1,00000	09b	1,00000	09b	
1661	5021000013	SB Hilfe zur Pflege/ Unterhalt	50	1,00000	09b	1,00000	09c	1,00000	09b	
Zwischensumme				13,00000		12,39300		13,00000		

50 21 100 - Pflegestützpunkt

1662	5021100001	SB Pflegestützpunkt	50	1,00000	09b	1,00000	09b	1,00000	09b	
1663	5021100002	SB Pflegestützpunkt	50	1,00000	09b	1,00000	09b	1,00000	09b	
Zwischensumme				2,00000		2,00000		2,00000		

50 22 - SG Grundsicherung I

1664	5022000001	Sachgebietsleiter/in	50	1,00000	A11	1,00000	A11	1,00000	A11	
1665	5022000002	SB Grundsicherung	50	1,00000	A8	1,00000	A8	1,00000	A8	
1666	5022000007	SB Grundsicherung	50	1,00000	09a	1,00000	09a	1,00000	09a	
1667	5022000008	SB Grundsicherung	50	1,00000	09a	1,00000	09a	1,00000	09a	
1668	5022000009	SB Grundsicherung	50	1,00000	09a	1,00000	09a	1,00000	09a	
1669	5022000012	SB Grundsicherung	50	0,87500	09a	0,87500	09a	0,87500	09a	Tz 34,12 Std
1670	5022000015	SB Grundsicherung	50	1,00000	09a	1,00000	09a	1,00000	09a	
1671	5022000016	SB Grundsicherung	50	1,00000	09a	1,00000	09a	1,00000	09a	
1672	5022000017	SB Grundsicherung		1,00000	09a	0,92500	09a	1,00000	09a	
Zwischensumme				8,87500		8,80000		8,87500		

50 23 - SG Grundsicherung II

1673	5023000001	Sachgebietsleiter/in	50	1,00000	A11	1,00000	09c	1,00000	A11	
1674	5023000002	SB Grundsicherung	50	1,00000	09a	0,75900	09a	1,00000	09a	
1675	5023000003	SB Grundsicherung	50	1,00000	09a	1,00000	09a	1,00000	09a	
1676	5023000004	SB Grundsicherung	50	1,00000	09a	1,00000	09a	1,00000	09a	
1677	5023000005	SB Grundsicherung	50	0,75900	09a	0,75900	09a	1,00000	09a	
1678	5023000006	SB Grundsicherung	50	1,00000	09a	1,00000	09a	1,00000	09a	
1679	5023000007	SB Grundsicherung	50	0,87500	09a	0,87500	09a	0,87500	09a	Tz 34,12 Std
1680	5023000008	SB Grundsicherung	50	1,00000	09a	1,00000	09a	1,00000	09a	
1681	5023000009	SB Grundsicherung	50	1,00000	09a	0,93700	09a	1,00000	09a	
1682	5023000010	SB Grundsicherung	50	1,00000	09a	1,00000	09a	1,00000	09a	
Zwischensumme				9,63400		9,33000		9,87500		

Mandant	001	Hanse- und Universitätsstadt Rostock	Stellenplan 2023	Zeitraum	01.01.2023		
Abrechnungskreis				Seite	- 69 -		
				Stand	17.05.2022 16:20:44	P&I LOGA	
				gedruckt	17.05.2022 16:20:45	P&I LOGA Rel.22.2/1.382 / X1.11 /P1.157	

Lfd.Nr.	Bezeichnung der Stelle Amts-/Funktionsbezeichnung	HHGI.	Anzahl und Bewertung im Vorjahr	Tatsächliche Besetzung am 30.6.2022	Anzahl und Bewertung im lfd. Haushaltsjahr 2023	Stellenplanvermerke/ Bemerkungen
1	2	3	4	5	6	7

50 24 - Besondere Leistungen SGB XII/ Kostenheranziehung

1683	5024000001	Sachgebietsleiter/in	50	1,00000	11	1,00000	11	1,00000	11	
1684	5024000002	SB Rückforderungen/ Bestattungskosten	50	1,00000	A9	1,00000	A11	1,00000	A9	
1685	5024000003	SB Rückforderungen/ Bestattungskosten	50	0,87500	09b	0,75000	09b	0,87500	09b	Tz 34,12 Std
1686	5024000004	SB Rückforderungen	50	1,00000	08	0,00000		1,00000	08	
1687	5024000005	SB Rückforderungen	50	1,00000	08	0,88600	08	1,00000	08	
1688	5024000007	SB Hilfe z. Überwind. bes. soz. Schwierigk.	50	1,00000	09b	0,80000	09b	1,00000	09b	
1689	5024000008	SB Hilfe z. Überwind. bes. soz. Schwierigk.	50	1,00000	09b	1,00000	09b	1,00000	09b	
1690	5024000009	SB Hilfe z. Überwind. bes. soz. Schwierigk.	50	1,00000	09b	1,00000	09b	1,00000	09b	
1691	5024000010	SB Hilfe z. Überwind. bes. soz. Schwierigk.	50	0,83700	09b	0,75900	09b	1,00000	09b	

Zwischensumme

8,71200

7,19500

8,87500

50 30 - Abt. Eingliederungshilfe

1692	5030000001	Abteilungsleiter/in	50	1,00000	12	1,00000	12	1,00000	12	
1693	5030000002	Assistenzkraft	50	1,00000	05	1,00000	06	1,00000	05	
1694	5030000003	Fachberater/in	50	1,00000	11	1,00000	11	1,00000	11	
1695	5030000004	Fachberater/in	50	1,00000	11	1,00000	11	1,00000	11	
1696	5030000005	Fachberater/in	50	1,00000	11	1,00000	11	1,00000	11	
1697	5030000006	Fachberater/in	50	1,00000	11	1,00000	11	1,00000	11	
1698	5030000007	FB WofTG	50	1,00000	11	1,00000	11	1,00000	11	
1699	5030000008	Fachberater/in	50	1,00000	11	0,87500	11	1,00000	11	
1700	5030000009	Fachberater/in	50	1,00000	11	0,88600	11	1,00000	11	
1701	5030000010	SB Vorschulticket	50	0,50000	02	0,00000		0,50000	02	Tz 19,50 Std 0,50000* KW 31.12.2023 befr. 12/21-01/24

Zwischensumme

9,50000

8,76100

9,50000

50 31 - SG Eingliederungshilfe für Minderjährige

1702	5031000001	Sachgebietsleiter/in	50	1,00000	A11	1,00000	A10	1,00000	A11	
------	------------	----------------------	----	---------	-----	---------	-----	---------	-----	--

Lfd.Nr.	Bezeichnung der Stelle Amts-/Funktionsbezeichnung	HHGI.	Anzahl und Bewertung im Vorjahr	Tatsächliche Besetzung am 30.6.2022	Anzahl und Bewertung im lfd. Haushaltsjahr 2023	Stellenplanvermerke/ Bemerkungen
1	2	3	4	5	6	7
1703	5031000002 SB Eingliederungshilfe	50	1,00000 09c	1,00000 09c	1,00000 09c	
1704	5031000003 SB Eingliederungshilfe	50	1,00000 09c	0,88600 09c	1,00000 09c	
1705	5031000004 SB Eingliederungshilfe	50	1,00000 09c	1,00000 09c	1,00000 09c	
1706	5031000005 SB Eingliederungshilfe	50	1,00000 09c	1,00000 09c	1,00000 09c	
1707	5031000006 SB Eingliederungshilfe	50	1,00000 09c	1,00000 09c	1,00000 09c	
1708	5031000007 SB Eingliederungshilfe	50	1,00000 09c	1,00000 09c	1,00000 09c	
1709	5031000008 SB Eingliederungshilfe	50	1,00000 09c	1,00000 09c	1,00000 09c	ATZ-BM2 03/19-03/23
1710	5031000009 SB Eingliederungshilfe	50	1,00000 09c	0,75000 09c	1,00000 09c	
1711	5031000010 SB Eingliederungshilfe	50	1,00000 09c	1,00000 09c	0,87500 09c	Tz 34,12 Std
1712	5031000011 SB Eingliederungshilfe	50	1,00000 09c	0,00000	1,00000 09c	befr. 1,000 (0,875) 01/22-01/27
1713	5031000012 SB Eingliederungshilfe	50	0,87500 09c	0,87500 09c	1,00000 09c	
1714	5031000013 SB Eingliederungshilfe	50	0,87500 09c	0,75900 09c	0,87500 09c	Tz 34,12 Std befr. 0,875 (1,000) 01/22-01/27
1715	5031000014 SB Eingliederungshilfe		1,00000 09c	1,00000 09c	1,00000 09c	
1716	5031000015 SB Eingliederungshilfe		1,00000 09c	0,00000	1,00000 09c	
1717	5031000910 SB Eingliederungshilfe	50	0,43800 09c	0,44354 09c		
Zwischensumme			15,18800	12,71354	14,75000	

50 32 - SG Eingliederungshilfe für Volljährige I

1718	5032000001 Sachgebietsleiter/in	50	1,00000 11	1,00000 11	1,00000 11	
1719	5032000003 SB Eingliederungshilfe	50	1,00000 09c	1,00000 09c	1,00000 09c	
1720	5032000004 SB Eingliederungshilfe	50	1,00000 09c	0,00000	1,00000 09c	
1721	5032000005 SB Eingliederungshilfe	50	0,82500 09c	0,88600 09c	0,89700 09c	Tz 34,35 Std befr. 0,897 (1,000) 01/23-01/24
1722	5032000006 SB Eingliederungshilfe	50	1,00000 09c	1,00000 09c	1,00000 09c	
1723	5032000007 SB Eingliederungshilfe	50	0,90000 09c	0,86100 09c	0,87200 09c	Tz 34,01 Std befr. 0,872 (1,000) 01/23-01/24
1724	5032000008 SB Eingliederungshilfe	50	0,82500 09c	0,82500 09c	0,84600 09c	Tz 32,99 Std befr. 0,846 (1,000) 01/23-11/23 befr. 0,825 (1,000) 11/23-01/24
1725	5032000014 SB Eingliederungshilfe	50	1,00000 09c	1,00000 09c	1,00000 09c	
1726	5032000017 SB Eingliederungshilfe	50	0,98700 09c	0,91100 09c	1,00000 09c	
1727	5032000020 SB Eingliederungshilfe	50	0,88600 09c	0,88600 09c	1,00000 09c	
1728	5032000021 SB Eingliederungshilfe	50	0,86100 09c	0,86100 09c	0,87200 09c	Tz 34,01 Std befr. 0,872 (1,000) 01/23-01/24
1729	5032000024 SB Eingliederungshilfe	50	1,00000 09c	1,00000 09c	1,00000 09c	
1730	5032000025 SB Eingliederungshilfe	50	0,78500 09c	0,00000	0,76900 09c	Tz 29,99 Std 0,76900* KW 31.12.2023 befr. 01/23-01/24

Mandant	001	Hanse- und Universitätsstadt Rostock	Stellenplan 2023	Zeitraum	01.01.2023		
Abrechnungskreis				Seite	- 71 -		
				Stand	17.05.2022 16:20:44	P&I LOGA	
				gedruckt	17.05.2022 16:20:45	P&I LOGA Rel.22.2/1.382 / X1.11 /P1.157	

Lfd.Nr.	Bezeichnung der Stelle Amts-/Funktionsbezeichnung	HHGI.	Anzahl und Bewertung im Vorjahr	Tatsächliche Besetzung am 30.6.2022	Anzahl und Bewertung im lfd. Haushaltsjahr 2023	Stellenplanvermerke/ Bemerkungen
1	2	3	4	5	6	7
Zwischensumme			12,06900	10,23000	12,25600	

50 33 - SG Eingliederungshilfe für Volljährige II

1731	5033000001	Sachgebietsleiter/in	50	1,00000	11	1,00000	11	1,00000	11	
1732	5033000002	SB Eingliederungshilfe	50	1,00000	09c	1,00000	09c	1,00000	09c	
1733	5033000003	SB Eingliederungshilfe	50	1,00000	09c	1,00000	09c	1,00000	09c	
1734	5033000004	SB Eingliederungshilfe	50	1,00000	09c	0,88600	09c	0,94900	09c	Tz 37,01 Std befr. 0,989 (1,000) 01/23-11/23 befr. 0,897 (1,000) 11/23-01/24
1735	5033000005	SB Eingliederungshilfe	50	0,88600	09c	0,88600	09c	0,89700	09c	Tz 34,98 Std befr. 0,897 (1,000) 01/23-01/24
1736	5033000006	SB Eingliederungshilfe	50	1,00000	A9	1,00000	09c	1,00000	A9	
1737	5033000007	SB Eingliederungshilfe	50	1,00000	09c	1,00000	09c	1,00000	09c	
1738	5033000008	SB Eingliederungshilfe	50	1,00000	09c	1,00000	09c	1,00000	09c	
1739	5033000009	SB Eingliederungshilfe	50	0,95000	09c	0,95000	09c	1,00000	09c	
1740	5033000010	SB Eingliederungshilfe	50	1,00000	09c	1,00000	09c	1,00000	09c	
1741	5033000011	SB Eingliederungshilfe	50	1,00000	09c	1,00000	09c	1,00000	09c	
1742	5033000012	SB Eingliederungshilfe	50	0,88600	09c	0,88600	09c	0,89800	09c	Tz 35,02 Std befr. 0,898 (1,000) 01/23-11/23
Zwischensumme				11,72200		11,60800		11,74400		

50 40 - Abt. Allgemeiner Sozialer Dienst/ Jugendhilfe

1743	5040000001	Abteilungsleiter/in	50	1,00000	13	1,00000	13	1,00000	13	
1744	5040000002	Assistenzkraft	50	1,00000	05	1,00000	05	1,00000	05	
1745	5040000003	Fachberater/in SGB VIII	50	1,00000	S15	1,00000	S15	1,00000	S15	
1746	5040000004	Fachberater/in SGB VIII	50	1,00000	S15	1,00000	S15	1,00000	S15	
1747	5040000005	Fachberater/in SGB VIII	50	1,00000	S15	1,00000	S15	1,00000	S15	
1748	5040000006	Fachberater/in SGB VIII	50	1,00000	S15	0,88600	S15	1,00000	S15	
Zwischensumme				6,00000		5,88600		6,00000		

50 41 - SG Wirtschaftliche Jugendhilfe

1749	5041000001	Sachgebietsleiter/in	50	1,00000	09c	1,00000	09c	1,00000	09c	
1750	5041000002	SB Wirtschaftliche Jugendhilfe	50	1,00000	09a	1,00000	09a	1,00000	09a	
1751	5041000003	SB Wirtschaftliche Jugendhilfe	50	0,76000	09a	0,76000	09a	1,00000	09a	
1752	5041000004	SB Wirtschaftliche Jugendhilfe	50	1,00000	09a	1,00000	09a	1,00000	09a	
1753	5041000005	SB Wirtschaftliche Jugendhilfe	50	1,00000	09a	1,00000	09a	1,00000	09a	

Mandant	001	Hanse- und Universitätsstadt Rostock	Stellenplan 2023	Zeitraum	01.01.2023	
Abrechnungskreis				Seite	- 72 -	
				Stand	17.05.2022 16:20:44	P&I LOGA
				gedruckt	17.05.2022 16:20:45	P&I LOGA Rel.22.2/1.382 / X1.11 /P1.157

Lfd.Nr.	Bezeichnung der Stelle Amts-/Funktionsbezeichnung		HHGI.	Anzahl und Bewertung im Vorjahr		Tatsächliche Besetzung am 30.6.2022		Anzahl und Bewertung im lfd. Haushaltsjahr 2023		Stellenplanvermerke/ Bemerkungen
1	2		3	4		5		6		7
1754	5041000006	SB Wirtschaftliche Jugendhilfe	50	0,87500	09a	0,87500	09a	1,00000	09a	
1755	5041000007	SB Wirtschaftliche Jugendhilfe	50	1,00000	09a	1,00000	09a	1,00000	09a	
1756	5041000008	SB Wirtschaftliche Jugendhilfe	50	1,00000	09a	1,00000	09a	1,00000	09a	
1757	5041000010	SB Wirtschaftliche Jugendhilfe		0,77500	09a	0,77500	09a			
Zwischensumme				8,41000		8,41000		8,00000		

50 42 - SG Fallmanagement Jugendhilfe (Nord-West)

1758	5042000001	Sachgebietsleiter/in	50	1,00000	S17	1,00000	S17	1,00000	S17	
1759	5042000002	Fallmanager/in SGB VIII	50	1,00000	S14	0,88600	S14	1,00000	S14	
1760	5042000003	Fallmanager/in SGB VIII	50	1,00000	S14	1,00000	S14	1,00000	S14	
1761	5042000004	Fallmanager/in SGB VIII	50	1,00000	S14	1,00000	S14	1,00000	S14	
1762	5042000005	Fallmanager/in SGB VIII	50	1,00000	S14	0,88600	S14	1,00000	S14	
1763	5042000006	Fallmanager/in SGB VIII	50	1,00000	S14	1,00000	S14	1,00000	S14	
1764	5042000007	Fallmanager/in SGB VIII	50	1,00000	S14	1,00000	S14	1,00000	S14	
1765	5042000008	Fallmanager/in SGB VIII	50	1,00000	S14	1,00000	S14	1,00000	S14	
1766	5042000009	Fallmanager/in SGB VIII	50	1,00000	S14	1,00000	S14	1,00000	S14	
1767	5042000010	Fallmanager/in SGB VIII	50	1,00000	S14	1,00000	S14	1,00000	S14	
1768	5042000011	Fallmanager/in SGB VIII	50	1,00000	S14	0,00000		1,00000	S14	
1769	5042000012	Fallmanager/in SGB VIII	50	1,00000	S14	0,81010	S14	1,00000	S14	
1770	5042000013	Fallmanager/in SGB VIII	50	1,00000	S14	1,00000	S14	1,00000	S14	
1771	5042000014	Fallmanager/in SGB VIII	50	1,00000	S14	1,00000	S14	1,00000	S14	
Zwischensumme				14,00000		12,58210		14,00000		

50 43 - SG Fallmanagement Jugendhilfe (Mitte)

1772	5043000001	Sachgebietsleiter/in	50	1,00000	S17	1,00000	S17	1,00000	S17	
1773	5043000002	Fallmanager/in SGB VIII	50	1,00000	S14	1,00000	S14	1,00000	S14	
1774	5043000003	Fallmanager/in SGB VIII	50	1,00000	S14	1,00000	S14	1,00000	S14	
1775	5043000004	Fallmanager/in SGB VIII	50	1,00000	S14	1,00000	S14	1,00000	S14	
1776	5043000005	Fallmanager/in SGB VIII	50	1,00000	S14	1,00000	S14	1,00000	S14	
1777	5043000006	Fallmanager/in SGB VIII	50	1,00000	S14	1,00000	S14	1,00000	S14	
1778	5043000007	Fallmanager/in SGB VIII	50	1,00000	S14	1,00000	S14	1,00000	S14	
1779	5043000008	Fallmanager/in SGB VIII	50	1,00000	S14	1,00000	S14	1,00000	S14	
1780	5043000009	Fallmanager/in SGB VIII	50	1,00000	S14	1,00000	S14	1,00000	S14	
1781	5043000010	Fallmanager/in SGB VIII	50	1,00000	S14	0,00000		1,00000	S14	
1782	5043000011	Fallmanager/in SGB VIII	50	1,00000	S14	1,00000	S14	1,00000	S14	
1783	5043000012	Fallmanager/in SGB VIII	50	1,00000	S14	0,00000		1,00000	S14	
Zwischensumme				12,00000		10,00000		12,00000		

Lfd.Nr.	Bezeichnung der Stelle Amts-/Funktionsbezeichnung	HHGI.	Anzahl und Bewertung im Vorjahr	Tatsächliche Besetzung am 30.6.2022	Anzahl und Bewertung im lfd. Haushaltsjahr 2023	Stellenplanvermerke/ Bemerkungen
1	2	3	4	5	6	7

50 44 - SG Fallmanagement Jugendhilfe (Nord-Ost)

1784	5044000001	Sachgebietsleiter/in	50	1,00000 S17	1,00000 S17	1,00000 S17	
1785	5044000002	Fallmanager/in SGB VIII	50	1,00000 S14	1,00000 S14	1,00000 S14	
1786	5044000003	Fallmanager/in SGB VIII	50	1,00000 S14	1,00000 S14	1,00000 S14	
1787	5044000004	Fallmanager/in SGB VIII	50	1,00000 S14	1,00000 S14	1,00000 S14	
1788	5044000005	Fallmanager/in SGB VIII	50	1,00000 S14	1,00000 S14	1,00000 S14	
1789	5044000006	Fallmanager/in SGB VIII	50	1,00000 S14	1,00000 S14	1,00000 S14	
1790	5044000007	Fallmanager/in SGB VIII	50	1,00000 S14	0,00000	1,00000 S14	
1791	5044000008	Fallmanager/in SGB VIII	50	1,00000 S14	1,00000 S14	1,00000 S14	
1792	5044000009	Fallmanager/in SGB VIII		1,00000 S14	1,00000 S14	1,00000 S14	
1793	5044000010	Fallmanager/in SGB VIII	50	1,00000 S14	1,00000 S14	1,00000 S14	
1794	5044000011	Fallmanager/in SGB VIII	50	1,00000 S14	0,75900 S14	1,00000 S14	
1795	5044000012	Fallmanager/in SGB VIII	50	1,00000 S14	1,00000 S14	1,00000 S14	
Zwischensumme				12,00000	10,75900	12,00000	

50 45 - SG Fallmanagement Jugendhilfe (Nord)

1796	5045000001	Sachgebietsleiter/in	50	1,00000 S17	1,00000 S17	1,00000 S17	
1797	5045000002	Fallmanager/in SGB VIII	50	1,00000 S14	1,00000 S14	1,00000 S14	
1798	5045000003	Fallmanager/in SGB VIII	50	1,00000 S14	1,00000 S14	1,00000 S14	
1799	5045000004	Fallmanager/in SGB VIII	50	1,00000 S14	0,87500 S14	1,00000 S14	
1800	5045000005	Fallmanager/in SGB VIII	50	1,00000 S14	1,00000 S14	1,00000 S14	
1801	5045000006	Fallmanager/in SGB VIII	50	1,00000 S14	1,00000 S14	1,00000 S14	
1802	5045000007	Fallmanager/in SGB VIII	50	1,00000 S14	0,88600 S14	1,00000 S14	
1803	5045000008	Fallmanager/in SGB VIII	50	1,00000 S14	1,00000 09b	1,00000 S14	
1804	5045000009	Fallmanager/in SGB VIII	50	1,00000 S14	1,00000 S14	1,00000 S14	
1805	5045000010	Fallmanager/in SGB VIII	50	1,00000 S14	0,87500 S14	1,00000 S14	
1806	5045000012	Fallmanager/in SGB VIII	50	1,00000 S14	1,00000 S14	1,00000 S14	
1807	5045000013	Fallmanager/in SGB VIII	50	1,00000 S14	1,00000 S14	1,00000 S14	
1808	5045000014	Fallmanager/in SGB VIII	50	1,00000 S14	1,00000 S14	1,00000 S14	
1809	5045000015	Fallmanager/in SGB VIII	50	1,00000 S14	1,00000 S14	1,00000 S14	
1810	5045000016	Fallmanager/in SGB VIII	50	1,00000 S14	1,00000 S14	1,00000 S14	
1811	5045000017	Fallmanager/in SGB VIII	50	1,00000 S14	0,88600 S14	1,00000 S14	
1812	5045000018	Fallmanager/in SGB VIII	50	1,00000 S14	1,00000 S14	1,00000 S14	
Zwischensumme				17,00000	16,52200	17,00000	

Mandant	001	Hanse- und Universitätsstadt Rostock	Stellenplan 2023	Zeitraum	01.01.2023		
Abrechnungskreis				Seite	- 74 -		
				Stand	17.05.2022 16:20:44	P&I LOGA	
				gedruckt	17.05.2022 16:20:45	P&I LOGA Rel.22.2/1.382 / X1.11 /P1.157	

Lfd.Nr.	Bezeichnung der Stelle Amts-/Funktionsbezeichnung	HHGI.	Anzahl und Bewertung im Vorjahr	Tatsächliche Besetzung am 30.6.2022	Anzahl und Bewertung im lfd. Haushaltsjahr 2023	Stellenplanvermerke/ Bemerkungen
1	2	3	4	5	6	7

50 50 - Abt. Besondere Soziale Dienste/ Jugendhilfe

1813	5050000001	Abteilungsleiter/in	50	1,00000	12	1,00000	12	1,00000	12	
1814	5050000002	Assistenzkraft	50	1,00000	05	1,00000	05	1,00000	05	
Zwischensumme				2,00000		2,00000		2,00000		

50 50 100 - Adoptionsvermittlung/ Pflegekinderwesen

1815	5050100001	SA Adoptionsangelegenheiten	50	1,00000	A10	0,87500	A9	1,00000	A10	
1816	5050100002	SA Adoptionsangelegenheiten	50	1,00000	S12	1,00000	S12	1,00000	S12	
1817	5050100003	SA Adoptionsangelegenh./ Pflegekinderdienst	50	1,00000	S12	1,00000	S12	1,00000	S12	ReL
1818	5050100004	SA Adoptionsangelegenh./ Pflegekinderdienst	50					1,00000	S12	
1819	5050100010	SA Adoptionsangelegenheiten	50	0,76000	S12	0,76000	S12			
Zwischensumme				3,76000		3,63500		4,00000		

50 50 200 - Amtsvormundschaften/ -pflegschaften

1820	5050200001	Amtsvormund/Amtspfleger/in	50	1,00000	A10	1,00000	A9	1,00000	A10	
1821	5050200002	Amtsvormund/Amtspfleger/in	50	1,00000	S17	1,00000	S17	1,00000	S17	
1822	5050200003	Amtsvormund/Amtspfleger/in		1,00000	S17	0,00000		1,00000	S17	
1823	5050200004	Amtsvormund/Amtspfleger/in		0,75000	S17	0,75900	S17	1,00000	S17	
Zwischensumme				3,75000		2,75900		4,00000		

1824	5051000001	Sachgebietsleiter/in	50	1,00000	S17					
1825	5051000002	SB Jugendgerichtshilfe	50	1,00000	S12					
1826	5051000003	SB Jugendgerichtshilfe	50	1,00000	S12					
1827	5051000004	SB Jugendgerichtshilfe	50	1,00000	S12					
1828	5051000005	SB Jugendgerichtshilfe	50	1,00000	S12					
1829	5051000006	SB Jugendgerichtshilfe	50	1,00000	S12					
1830	5051000007	SB Jugendgerichtshilfe	50	1,00000	S12					
Zwischensumme				7,00000		0,00000		0,00000		

50 51 - SG Jugendhilfe im Strafverfahren

1831	5051000001	SGL Jugendhilfe im Strafverfahren	50			0,50632	S17	1,00000	S17	ATZ-BM2 Freiphase 01/23-07/25
------	------------	--------------------------------------	----	--	--	---------	-----	---------	-----	-------------------------------

Mandant	001	Hanse- und Universitätsstadt Rostock	Stellenplan 2023	Zeitraum	01.01.2023	
Abrechnungskreis				Seite	- 75 -	
				Stand	17.05.2022 16:20:44	P&I LOGA
				gedruckt	17.05.2022 16:20:45	P&I LOGA Rel.22.2/1.382 / X1.11 /P1.157

Lfd.Nr.	Bezeichnung der Stelle Amts-/Funktionsbezeichnung		HHGI.	Anzahl und Bewertung im Vorjahr		Tatsächliche Besetzung am 30.6.2022		Anzahl und Bewertung im lfd. Haushaltsjahr 2023		Stellenplanvermerke/ Bemerkungen
1	2		3	4		5		6		7
1832	5051000002	SB Jugendgerichtshilfe	50			0,86100	S12	1,00000	S12	
1833	5051000003	SB Jugendgerichtshilfe	50			1,00000	S12	1,00000	S12	
1834	5051000004	SB Jugendgerichtshilfe	50			1,00000	S12	1,00000	S12	
1835	5051000005	SB Jugendgerichtshilfe	50			1,00000	S12	1,00000	S12	
1836	5051000006	SB Jugendgerichtshilfe	50			1,00000	S12	1,00000	S12	
1837	5051000007	SB Jugendgerichtshilfe	50			1,00000	S12	1,00000	S12	
1838	5051000901	Sachgebietsleiter/in	50					0,50000	S17	Tz 20,00 Std 0,50000* KW 30.06.2025 befr. 01/23-07/25 0,500 für 5051000001
Zwischensumme				0,00000		6,36732		7,50000		

50 52 - Amt für Ausbildungsförderung

1839	5052000001	Sachgebietsleiter/in	50	1,00000	09c	1,00000	09c	1,00000	09c	
1840	5052000002	SB Ausbildungsförderung	50	1,00000	08	1,00000	08	1,00000	08	
1841	5052000003	SB Ausbildungsförderung	50	1,00000	08	1,00000	08	1,00000	08	
1842	5052000004	SB Ausbildungsförderung	50	0,75000	08	0,75000	08	0,75000	08	Tz 29,25 Std
Zwischensumme				3,75000		3,75000		3,75000		

50 53 - SG Fallmanagement Jugendhaus

1843	5053000001	Sachgebietsleiter/in	50	1,00000	S17	1,00000	S17	1,00000	S17	ReB teilw.
1844	5053000002	Fallmanager/in	50	1,00000	S12	0,75900	S12	1,00000	S12	ReB teilw.
1845	5053000003	Fallmanager/in	50	1,00000	S12	0,81000	S12	1,00000	S12	
1846	5053000004	Fallmanager/in	50	0,92400	S12	0,83500	S12	1,00000	S12	
1847	5053000005	Fallmanager/in	50	1,00000	S12	1,00000	S12	1,00000	S12	1,00000* KW 31.12.2023 befr. 01/21-01/24
Zwischensumme				4,92400		4,40400		5,00000		

50 60 - Abt. Asyl, Wohnen, Bildung und Teilhabe

1848	5060000001	Abteilungsleiter/in	50	1,00000	A13	1,00000	A10	1,00000	A13	
1849	5060000002	Assistenzkraft		1,00000	05	1,00000	05	1,00000	05	
1850	5060000003	Fachberater/in KdU/BuT		1,00000	A10	1,00000	A9	1,00000	A10	
Zwischensumme				3,00000		3,00000		3,00000		

50 61 - SG Leistungen Asyl / Bildung und Teilhabe

1851	5061000001	Sachgebietsleiter/in	50	1,00000	A11	0,88600	10	1,00000	A11	
1852	5061000002	SB Wohnraum	50	1,00000	09a	1,00000	09a	1,00000	09a	

Lfd.Nr.	Bezeichnung der Stelle Amts-/Funktionsbezeichnung	HHGI.	Anzahl und Bewertung im Vorjahr	Tatsächliche Besetzung am 30.6.2022	Anzahl und Bewertung im lfd. Haushaltsjahr 2023	Stellenplanvermerke/ Bemerkungen
1	2	3	4	5	6	7
1853	5061000003 SB Wohnraum	50	1,00000 09a	1,00000 09a	1,00000 09a	
1854	5061000006 Sachbearbeiter/in BuT	50	1,00000 06	1,00000 06	1,00000 06	
1855	5061000007 Sachbearbeiter/in BuT	50	1,00000 06	1,00000 06	1,00000 06	
1856	5061000008 Sachbearbeiter/in BuT	50	1,00000 06	1,00000 06	1,00000 06	
1857	5061000010 SB Leistungen Asyl	50	1,00000 09b	1,00000 09b	1,00000 09b	
1858	5061000011 SB Leistungen Asyl	50	1,00000 09b	1,00000 09b	1,00000 09b	
1859	5061000018 SB Leistungen Asyl	50	1,00000 09b	1,00000 09b	1,00000 09b	
Zwischensumme			9,00000	8,88600	9,00000	

50 62 - SG Integration

1860	5062000001 Sachgebietsleiter/in	50	1,00000 11	1,00000 11	1,00000 11	
1861	5062000004 Sozialpädagoge/in Asyl		1,00000 S11b	0,00000	1,00000 S11b	
1862	5062000006 Sozialpädagoge/in Asyl	50	0,75000 S11b	1,00000 S11b	1,00000 S11b	ReL
1863	5062000007 Sozialpädagoge/in Asyl	50	1,00000 S11b	1,00000 S11b	1,00000 S11b	ReL
1864	5062000009 Sozialpädagoge/in Asyl		0,88600 S11b	0,88600 S11b	1,00000 S11b	
Zwischensumme			4,63600	3,88600	5,00000	

50 63 - SG Wohngeld

1865	5063000001 Sachgebietsleiter/in	50	1,00000 09c	1,00000 11	1,00000 09c	
1866	5063000002 SB Wohngeld/IT-Betreuer/in	50	1,00000 09a	1,00000 09a	1,00000 09a	
1867	5063000003 SB Wohngeld	50	1,00000 09a	1,00000 09a	1,00000 09a	
1868	5063000004 SB Wohngeld	50	1,00000 A9mD	1,00000 A9mD	1,00000 A9mD	
1869	5063000005 SB Wohngeld	50	1,00000 09a	1,00000 09a	1,00000 09a	
1870	5063000006 SB Wohngeld	50	1,00000 09a	1,00000 09a	1,00000 09a	
1871	5063000007 SB Wohngeld	50	1,00000 09a	1,00000 09a	1,00000 09a	
1872	5063000008 SB Wohngeld	50	1,00000 09a	1,00000 09a	1,00000 09a	
1873	5063000009 SB Wohngeld	50	1,00000 09a	0,88600 09a	1,00000 09a	
1874	5063000010 SB Wohngeld	50	1,00000 09a	1,00000 09a	1,00000 09a	
1875	5063000011 SB Wohngeld	50	0,75000 09a	0,75000 09a	1,00000 09a	
1876	5063000012 SB Wohngeld	50	1,00000 09a	1,00000 09a	1,00000 09a	
Zwischensumme			11,75000	11,63600	12,00000	

50 70 - Abt. Unterhaltsangelegenheiten und Kindertagesförderung

1877	5070000001 Abteilungsleiter/in	50	1,00000 12	1,00000 12	1,00000 12	
1878	5070000002 Assistentkraft	50	1,00000 05	1,00000 05	1,00000 05	
Zwischensumme			2,00000	2,00000	2,00000	

Mandant	001	Hanse- und Universitätsstadt Rostock	Stellenplan 2023	Zeitraum	01.01.2023	
Abrechnungskreis				Seite	- 77 -	
				Stand	17.05.2022 16:20:44	P&I LOGA
				gedruckt	17.05.2022 16:20:45	P&I LOGA Rel.22.2/1.382 / X1.11 /P1.157

Lfd.Nr.	Bezeichnung der Stelle Amts-/Funktionsbezeichnung	HHGI.	Anzahl und Bewertung im Vorjahr	Tatsächliche Besetzung am 30.6.2022	Anzahl und Bewertung im lfd. Haushaltsjahr 2023	Stellenplanvermerke/ Bemerkungen
1	2	3	4	5	6	7

50 71 - SG Unterhaltsvorschuss I

1879	5071000001	Sachgebietsleiter/in	50	1,00000 11	1,00000 11	1,00000 11	
1880	5071000002	SB Unterhaltsvorschuss	50	0,75900 09c	0,75000 09c	1,00000 09c	
1881	5071000003	SB Unterhaltsvorschuss	50	1,00000 09c	1,00000 09c	1,00000 09c	
1882	5071000004	SB Unterhaltsvorschuss	50	1,00000 09c	1,00000 09c	1,00000 09c	
1883	5071000005	SB Unterhaltsvorschuss	50	1,00000 09c	1,00000 09c	1,00000 09c	
1884	5071000006	SB Unterhaltsvorschuss	50	1,00000 09c	1,00000 09c	1,00000 09c	
1885	5071000007	SB Unterhaltsvorschuss	50	1,00000 09c	1,00000 09c	1,00000 09c	
1886	5071000008	SB Unterhaltsvorschuss	50	1,00000 09c	1,00000 09c	1,00000 09c	
1887	5071000009	SB Unterhaltsvorschuss	50	1,00000 09c	1,00000 09c	1,00000 09c	
1888	5071000010	SB Unterhaltsvorschuss	50	1,00000 09c	0,75000 09c	1,00000 09c	
1889	5071000011	SB Unterhaltsvorschuss	50	1,00000 09c	0,88600 09c	1,00000 09c	
Zwischensumme				10,75900	10,38600	11,00000	

50 72 - SG Unterhaltsvorschuss II

1890	5072000001	Sachgebietsleiter/in	50	1,00000 11	1,00000 11	1,00000 11	
1891	5072000002	SB Unterhaltsvorschuss	50	1,00000 09c	1,00000 09c	1,00000 09c	
1892	5072000003	SB Unterhaltsvorschuss	50	1,00000 09c	1,00000 09b	1,00000 09c	
1893	5072000004	SB Unterhaltsvorschuss	50	1,00000 09c	1,00000 09c	1,00000 09c	
1894	5072000005	SB Unterhaltsvorschuss	50	1,00000 09c	1,00000 09c	1,00000 09c	
1895	5072000006	SB Unterhaltsvorschuss	50	1,00000 09c	1,00000 09c	1,00000 09c	
1896	5072000007	SB Unterhaltsvorschuss	50	1,00000 09c	1,00000 09c	1,00000 09c	
1897	5072000008	SB Unterhaltsvorschuss	50	1,00000 09c	1,00000 09b	1,00000 09c	
1898	5072000009	SB Unterhaltsvorschuss	50	1,00000 09c	1,00000 09c	1,00000 09c	
1899	5072000010	SB Unterhaltsvorschuss	50	1,00000 09c	1,00000 09c	1,00000 09c	
Zwischensumme				10,00000	10,00000	10,00000	

50 73 - SG Beistandschaften

1900	5073000001	Sachgebietsleiter/in	50	1,00000 11	1,00000 11	1,00000 11	
1901	5073000002	SB Beistandschaften	50	1,00000 09c	1,00000 09c	1,00000 09c	
1902	5073000003	SB Beistandschaften	50	1,00000 A10	1,00000 A10	1,00000 A10	
1903	5073000004	SB Beistandschaften	50	1,00000 09c	1,00000 09c	1,00000 09c	
1904	5073000005	SB Beistandschaften	50	1,00000 09c	1,00000 09c	1,00000 09c	
1905	5073000006	SB Beistandschaften	50	1,00000 09c	1,00000 09c	1,00000 09c	
1906	5073000007	SB Beistandschaften	50	0,87500 09c	0,87500 09c	0,87500 09c	Tz 34,12 Std

Mandant	001	Hanse- und Universitätsstadt Rostock	Stellenplan 2023	Zeitraum	01.01.2023		
Abrechnungskreis				Seite	- 78 -		
				Stand	17.05.2022 16:20:44	P&I LOGA	
				gedruckt	17.05.2022 16:20:45	P&I LOGA Rel.22.2/1.382 / X1.11 /P1.157	

Lfd.Nr.	Bezeichnung der Stelle Amts-/Funktionsbezeichnung		HHGI.	Anzahl und Bewertung im Vorjahr		Tatsächliche Besetzung am 30.6.2022		Anzahl und Bewertung im lfd. Haushaltsjahr 2023		Stellenplanvermerke/ Bemerkungen
1	2		3	4		5		6		7
1907	5073000008	SB Beistandschaften	50	0,87500	09c	0,87500	09c	0,87500	09c	Tz 34,12 Std
1908	5073000009	SB Beistandschaften	50	1,00000	09c	1,00000	09c	1,00000	09c	
1909	5073000010	SB Beistandschaften	50	1,00000	09c	1,00000	09c	1,00000	09c	
1910	5073000011	SB Beistandschaften	50	1,00000	09c	1,00000	09c	1,00000	09c	1,00000* KW 31.12.2025 befr. 01/20-01/26 Besetzungsvorbehalt
1911	5073000904	Sachbearbeiter/in	50	0,50000	09c	0,50632	09c			
Zwischensumme				11,25000		11,25632		10,75000		

50 74 - SG Fachaufsicht Kindertagesförderung

1912	5074000001	Sachgebietsleiter/in	50	1,00000	11	1,00000	11	1,00000	11	
1913	5074000002	SB Betriebserlaubnisse Kita	50	1,00000	11	1,00000	11	1,00000	11	
1914	5074000003	SB Betriebserlaubnisse Kita	50	1,00000	11	0,96200	11	1,00000	11	
1915	5074000004	Fachberater/in Kita	50	1,00000	S11b	1,00000	S12	1,00000	S11b	
1916	5074000005	Fachaufsicht Kindertagespflege	50	1,00000	S11b	1,00000	S11b	1,00000	S11b	
1917	5074000006	Fachaufsicht Kindertagespflege	50	1,00000	S11b	0,88600	S11b	0,89700	S11b	Tz 34,98 Std
1918	5074000007	Fachberater/in Kita	50	1,00000	S11b	0,88600	S11b	1,00000	S11b	
Zwischensumme				7,00000		6,73400		6,89700		

50 75 - SG Leistungen Kindertagesförderung

1919	5075000001	Sachgebietsleiter/in	50	1,00000	09c	1,00000	09a	1,00000	09c	
1920	5075000002	Sachbearbeiter/in	50	1,00000	09a	1,00000	09a	1,00000	09a	
1921	5075000003	Sachbearbeiter/in	50	1,00000	09a	1,00000	09a	1,00000	09a	
1922	5075000004	Sachbearbeiter/in	50	0,75000	09a	0,75000	09b	0,75000	09a	Tz 29,25 Std
1923	5075000005	Sachbearbeiter/in	50	0,87500	09a	0,87500	09a	0,87500	09a	Tz 34,12 Std
1924	5075000006	Sachbearbeiter/in	50	0,88600	09a	1,00000	09a	0,97800	09a	Tz 38,14 Std
1925	5075000007	Sachbearbeiter/in	50	1,00000	09a	1,00000	09a	1,00000	09a	
1926	5075000008	Sachbearbeiter/in	50	1,00000	09a	1,00000	09a	1,00000	09a	
1927	5075000009	Sachbearbeiter/in	50	0,98900	09a	0,93700	09a	1,00000	09a	
1928	5075000010	Sachbearbeiter/in	50					1,00000	09a	
Zwischensumme				8,50000		8,56200		9,60300		

53 - Gesundheitsamt

1929	5300000001	Amtsleiter/in/Ärztin/Arzt	53	1,00000	15	1,00000	15	1,00000	15	
1930	5300000002	Assistenzkraft	53	1,00000	05	1,00000	08	1,00000	05	mZ
1931	5300000003	Koordinator/in für Gesundheitsförderung	53	0,89900	12	1,00000	12	1,00000	12	

Lfd.Nr.	Bezeichnung der Stelle Amts-/Funktionsbezeichnung		HHGI.	Anzahl und Bewertung im Vorjahr		Tatsächliche Besetzung am 30.6.2022		Anzahl und Bewertung im lfd. Haushaltsjahr 2023		Stellenplanvermerke/ Bemerkungen
1	2		3	4		5		6		7
1932	5300000011	Koordinator/in für Sucht und Psychiatrie	53	1,00000	14	1,00000	14	1,00000	14	
1933	5300000012	Koordinator/in für Suchtprävention	53	0,75000	S12	0,00000		0,75000	S12	Tz 29,25 Std
Zwischensumme				4,64900		4,00000		4,75000		

1934	5301000002	Hygieneinspektor/in	53	1,00000	09a					
1935	5301000003	Hygieneinspektor/in	53	1,00000	09a					
1936	5301000902	Hygieneinspektor/in	53	0,50000	09b					
Zwischensumme				2,50000		0,00000		0,00000		

53 10 - Abt. Verwaltung/ Betreuungsbehörde

1937	5310000001	Abteilungsleiter/in	53	1,00000	12	1,00000	12	1,00000	12	
1938	5310000002	Sachbearbeiter/in	53	1,00000	07	1,00000	07	1,00000	07	
1939	5310000003	IT-Betreuer/in	53	1,00000	11	1,00000	11	1,00000	11	
1940	5310000004	SB Haushaltskoordinierung	53	1,00000	09b	1,00000	09c	1,00000	09b	
1941	5310000005	SB Haushalt	53	1,00000	08	1,00000	08	1,00000	08	
1942	5310000006	Sachbearbeiter/in	53			0,00000		0,75000	06	Tz 29,50 Std
Zwischensumme				5,00000		5,00000		5,75000		

53 11 - Betreuungsbehörde

1943	5311000001	Sachgebietsleiter/in	53	1,00000	S12	1,00000	S12	1,00000	S12	
1944	5311000002	Sachbearbeiter/in	53	0,75000	S12	0,75000	S12	0,75000	S12	Tz 29,25 Std
1945	5311000003	Sachbearbeiter/in	53	1,00000	A9	1,00000	S12	1,00000	A9	
1946	5311000004	Sachbearbeiter/in	53	1,00000	S12	0,88600	S12	0,89700	S12	Tz 34,98 Std befr. 0,897 (1,000) 01/23-05/24
1947	5311000005	Sachbearbeiter/in	53	1,00000	S12	0,87500	S12	1,00000	S12	befr. 0,875 (1,000) 08/21-10/22
1948	5311000006	Sachbearbeiter/in	53	1,75000	S12	1,75000	S12	2,00000	S12	
Zwischensumme				6,50000		6,26100		6,64700		

53 20 - Abt. Sozialmedizinischer und Amtsärztlicher Dienst

1949	5320000001	Abteilungsleiter/in/Ärztin/Arzt	53	1,00000	A15	1,00000	15	1,00000	A15	
1950	5320000002	Sachbearbeiter/in	53	0,75000	06					
1951	5320000003	SB Medizinalaufsicht	53	1,00000	09a	1,00000	06	1,00000	09a	
1952	5320000004	Arztshelfer/in	53	1,00000	06	1,00000	06	1,00000	06	

Lfd.Nr.	Bezeichnung der Stelle Amts-/Funktionsbezeichnung	HHGI.	Anzahl und Bewertung im Vorjahr	Tatsächliche Besetzung am 30.6.2022	Anzahl und Bewertung im lfd. Haushaltsjahr 2023	Stellenplanvermerke/ Bemerkungen
1	2	3	4	5	6	7
1953	5320000005 SB Medizinalaufsicht/IT-Betreuer/in	53	1,00000 A9	1,00000 A9	1,00000 A9	
1954	5320000006 Ärztin/Arzt	53	1,00000 15	1,00000 14	1,00000 15	
1955	5320000007 Arzthelfer/in	53	1,00000 06	0,87500 06	1,00000 06	
1956	5320000009 SB Sozialer Assistenzdienst	53	0,75000 S12	0,00000	0,75000 S12	Tz 29,25 Std
1957	5320000010 SB Sozialer Assistenzdienst	53	0,75000 S12	0,00000	0,75000 S12	Tz 29,25 Std
1958	5320000011 SB Sozialer Assistenzdienst	53	0,75000 S12	0,00000	0,75000 S12	Tz 29,25 Std
Zwischensumme			9,00000	5,87500	8,25000	

53 21 - Beratungsstelle für Behinderte und chronisch Kranke

1959	5321000001 Sozialarbeiter/in	53	1,00000 S12	1,00000 S12	1,00000 S12	
1960	5321000002 Sozialarbeiter/in	53	0,75000 S12	0,75000 S12	0,75000 S12	Tz 29,25 Std
1961	5321000003 Sozialarbeiter/in	53	1,00000 S12	0,75000 S12	1,00000 S12	
Zwischensumme			2,75000	2,50000	2,75000	

53 30 - Abt. Hygiene und Infektionsschutz

1962	5330000001 Abteilungsleiter/in	53	1,00000 15	1,00000 15	1,00000 15	
1963	5330000002 Sachbearbeiter/in	53	1,00000 05	1,00000 05	1,00000 05	ATZ-BM2 Freiphase 03/22-09/23
1964	5330000003 Ärztin/Arzt	53	1,00000 15	0,00000	1,00000 15	
1965	5330000902 Sachbearbeiter/in	53	0,50000 05	0,50632 05	0,50000 05	Tz 19,50 Std 0,50000* KW 31.08.2023 befr. 03/22-09/23 0,500 für 5330000002
Zwischensumme			3,50000	2,50632	3,50000	

53 31 - SG Umwelthygiene

1966	5331000001 Gesundheitsingenieur/in	53	1,00000 11	0,00000	1,00000 11	ATZ-BM2 Freiphase 07.06.2022-31.08.2023
1967	5331000002 Hygieneinspektor/in	53	1,00000 09a	1,00000 09a	1,00000 09a	befr. 1,000 (0,875) 01/22-06/24
1968	5331000003 Hygieneinspektor/in	53		1,00000 09a	1,00000 09a	
1969	5331000004 Hygieneinspektor/in Hafenärztlicher Dienst	53		1,00000 08	1,00000 09a	
1970	5331000005 Hygieneinspektor/in	53	1,00000 09a	0,50000 09b	1,00000 09a	ATZ-BM2 Freiphase 10/23-10/25
1971	5331000007 Hygieneinspektor/in	53	0,95000 09a	0,95000 09a	0,95000 09a	Tz 37,05 Std
1972	5331000008 Probennehmer/in	53	1,00000 07	1,00000 07	1,00000 07	
1973	5331000009 Hygieneinspektor/in	53	1,00000 09a	1,00000 09a	1,00000 09a	

Lfd.Nr.	Bezeichnung der Stelle Amts-/Funktionsbezeichnung	HHGI.	Anzahl und Bewertung im Vorjahr	Tatsächliche Besetzung am 30.6.2022	Anzahl und Bewertung im lfd. Haushaltsjahr 2023	Stellenplanvermerke/ Bemerkungen
1	2	3	4	5	6	7
1974	5331000901 Gesundheitsingenieur/in	53	0,50000 11	0,50632 11	0,50000 11	Tz 19,50 Std 0,50000* KW 31.08.2023 befr. 07.06.2022-31.08.2023 0,500 für 5331000001
1975	5331000903 Hygieneinspektor/in Hafenärztlicher Dienst	53		0,50000 09b		
1976	5331000905 Hygieneinspektor/in	53	0,50000 09a	0,00000	0,50000 09a	Tz 19,50 Std 0,50000* KW 30.09.2025 befr. 10/23-10/25 0,500 für 5331000005
Zwischensumme			6,95000	7,45632	8,95000	

53 32 - SG Infektionsschutz und Epidemiologie

1977	5332000001 SGL Infektionsschutz	53	1,00000 10	1,00000 10	1,00000 10	
1978	5332000002 Sozialarbeiter/in	53	1,00000 S12	0,00000	1,00000 S12	
1979	5332000003 SB Infektionsschutz	53	1,00000 09a	0,63300 09a	1,00000 09a	
1980	5332000004 SB Infektionsschutz	53	1,00000 09a	1,00000 09a	1,00000 09a	
1981	5332000005 SB Reisemedizin	53	1,00000 09b	1,00000 09b	1,00000 09b	
1982	5332000006 SB Infektionsschutz	53	1,00000 09a	1,00000 09a	1,00000 09a	
1983	5332000007 Impfassistent/in	53	0,75000 06			
1984	5350000017 Impfassistent/in	53			0,75000 06	Tz 29,25 Std
Zwischensumme			6,75000	4,63300	6,75000	

53 40 - Abt. Sozialpsychiatrischer Dienst

1985	5340000001 Abteilungsleiter/in/Ärztin/Arzt	53	1,00000 15	1,00000 15	1,00000 15	
1986	5340000004 Sachbearbeiter/in	53	1,00000 05	1,00000 05	1,00000 05	
Zwischensumme			2,00000	2,00000	2,00000	

53 41 - Beratungsstelle

1987	5341000001 Ärztin/Arzt	53	1,00000 15	0,00000	1,00000 15	befr. 1,000 (0,875) 06/21-10/24
1988	5341000002 Sozialarbeiter/in	53	1,00000 S14	1,00000 S14	1,00000 S14	
1989	5341000003 Sozialarbeiter/in	53	1,00000 S14	1,00000 S14	1,00000 S14	
1990	5341000004 Sozialarbeiter/in	53	1,00000 S14	1,00000 S14	1,00000 S14	
1991	5341000005 Sozialarbeiter/in	53	1,00000 S14	1,00000 S14	1,00000 S14	ATZ-BM2 Freiphase 07/21-01/24
1992	5341000006 Ärztin/Arzt/Psychologe/in	53	1,00000 14	0,00000	1,00000 14	
1993	5341000007 Sozialarbeiter/in	53	1,00000 S14	1,00000 S14	1,00000 S14	
1994	5341000008 Sozialarbeiter/in	53	1,00000 S14	1,00000 S14	1,00000 S14	

Mandant	001	Hanse- und Universitätsstadt Rostock	Stellenplan 2023	Zeitraum	01.01.2023		
Abrechnungskreis				Seite	- 82 -		
				Stand	17.05.2022 16:20:44	P&I LOGA	
				gedruckt	17.05.2022 16:20:45	P&I LOGA Rel.22.2/1.382 / X1.11 /P1.157	

Lfd.Nr.	Bezeichnung der Stelle Amts-/Funktionsbezeichnung		HHGI.	Anzahl und Bewertung im Vorjahr		Tatsächliche Besetzung am 30.6.2022		Anzahl und Bewertung im lfd. Haushaltsjahr 2023		Stellenplanvermerke/ Bemerkungen
1	2		3	4		5		6		7
1995	5341000009	Sozialarbeiter/in	53	1,00000	S14	1,00000	S14	1,00000	S14	
1996	5341000905	Sozialarbeiter/in	53	0,50000	S14	0,50632	S14	0,50000	S14	Tz 19,50 Std 0,50000* KW 29.12.2023 befr. 07/21-01/24 0,500 für 5341000005
1997	5341000906	Ärztin/Arzt/Psychologe/in	53	1,00000	14	1,00000	13			
Zwischensumme				10,50000		8,50632		9,50000		

53 50 - Kinder- und Jugendgesundheitsdienst

1998	5350000001	Abteilungsleiter/in/Ärztin/Arzt	53	1,00000	15	1,00000	15	1,00000	15	
1999	5350000002	Sachbearbeiter/in	53	1,00000	05	1,00000	05	1,00000	05	
2000	5350000003	Sachbearbeiter/in	53	1,00000	09a	1,00000	09a	1,00000	09a	
2001	5350000004	Arzthelfer/in	53	1,00000	06	0,87500	06	1,00000	06	
2002	5350000005	Schulärztin/-arzt	53	0,87500	15	0,85000	15	0,87500	15	Tz 34,12 Std befr. 0,875 (1,000) 01/22-06/24
2003	5350000006	Schulärztin/-arzt	53	1,00000	15	0,75900	15	1,00000	15	
2004	5350000007	Schulärztin/-arzt	53	1,00000	15	0,87500	14	1,00000	15	
2005	5350000008	Schulärztin/-arzt	53	1,00000	15	1,00000	15	1,00000	15	
2006	5350000009	Arzthelfer/in	53	1,00000	06	1,00000	06	1,00000	06	
2007	5350000010	Arzthelfer/in	53	1,00000	06	1,00000	06	1,00000	06	
2008	5350000011	Arzthelfer/in	53	0,87500	06	0,87500	06	0,87500	06	Tz 34,12 Std befr. 0,875 (1,000) 06/21-10/24
2009	5350000012	Sachbearbeiter/in	53	0,75000	06	0,75000	06	0,75000	06	Tz 29,25 Std
2010	5350000013	Sachbearbeiter/in	53	1,00000	06	1,00000	06	1,00000	06	
2011	5350000014	Ärztin/Arzt	53	1,00000	15	0,00000		1,00000	15	
2012	5350000015	Familienhebamme/- entbindungspfleger/FGKIKP	53	0,75000	09a	0,75000	09a	0,75000	09a	Tz 29,25 Std
2013	5350000016	Arzthelfer/in	53	0,75000	06	0,00000		0,75000	06	Tz 29,25 Std
2014	5350000017	Sozialmedizinische Assistenz	53			0,00000				
Zwischensumme				15,00000		12,73400		15,00000		

53 60 - Zahnärztlicher Dienst Mitte

2015	5360000001	Abteilungsleiter/in/Zahnärztin/- arzt	53	1,00000	14	1,00000	14	1,00000	14	
2016	5360000002	Prophylaxehelfer/in	53	0,62500	06	0,62500	06	0,62500	06	Tz 24,37 Std ReL
2017	5360000003	Zahnarzthelfer/in	53	0,50000	05	0,50000	05	0,50000	05	Tz 19,50 Std
2018	5360000004	Zahnarzthelfer/in	53	1,00000	05	1,00000	05	1,00000	05	

Mandant	001	Hanse- und Universitätsstadt Rostock	Stellenplan 2023	Zeitraum	01.01.2023	
Abrechnungskreis				Seite	- 83 -	
				Stand	17.05.2022 16:20:44	P&I LOGA
				gedruckt	17.05.2022 16:20:45	P&I LOGA Rel.22.2/1.382 / X1.11 /P1.157

Lfd.Nr.	Bezeichnung der Stelle Amts-/Funktionsbezeichnung		HHGI.	Anzahl und Bewertung im Vorjahr		Tatsächliche Besetzung am 30.6.2022		Anzahl und Bewertung im lfd. Haushaltsjahr 2023		Stellenplanvermerke/ Bemerkungen
1	2		3	4		5		6		7
2019	5360000005	Zahnärztin/-arzt	53	0,50000	14	0,00000		0,50000	14	Tz 19,50 Std
Zwischensumme				3,62500		3,12500		3,62500		

53 61 - Zahnärztlicher Dienst Nordost

2020	5361000001	Zahnärztin/-arzt	53	0,50000	14	0,50000	14	0,50000	14	Tz 19,50 Std
2021	5361000002	Prophylaxegehelfer/in	53	0,60100	06	0,60100	06	0,60300	06	Tz 23,52 Std befr. 0,603 (0,500) 01/23-05/24
2022	5361000003	Prophylaxegehelfer/in	53	1,00000	06	1,00000	06	1,00000	06	
2023	5361000004	Prophylaxegehelfer/in	53	0,50000	06	0,00000		0,50000	06	Tz 19,50 Std
Zwischensumme				2,60100		2,10100		2,60300		

53 62 - Zahnärztlicher Dienst Nordwest

2024	5362000001	Zahnärztin/-arzt	53	0,50000	14	0,00000		0,50000	14	Tz 19,50 Std
2025	5362000002	Zahnarztgehelfer/in	53	0,62500	05	0,62500	05	0,50000	05	Tz 19,50 Std
2026	5362000003	Prophylaxegehelfer/in	53	0,87500	06	0,87500	06	1,00000	06	
Zwischensumme				2,00000		1,50000		2,00000		

56 - Hanse-Jobcenter Rostock

2027	5600000001	Bereichsleiter/in	56	1,00000	14	0,96200	14	1,00000	14	ReB teilw.
2028	5600002001	Teamleiter/in	56	1,00000	A12	0,87500	A12	1,00000	A12	ReB teilw.
2029	5600002002	Teamleiter/in	56	1,00000	11	1,00000	11	1,00000	11	ReB teilw.
2030	5600002003	Teamleiter/in	56	1,00000	11	1,00000	11	1,00000	11	ReB teilw.
2031	5600002005	Teamleiter/in	56	1,00000	11	1,00000	11	1,00000	11	ReB teilw.
2032	5600002006	Teamleiter/in	56	1,00000	11	1,00000	11	1,00000	11	ReB teilw.
2033	5600004001	Fallmanager/in SGB II	56	1,00000	10	0,96200	10	1,00000	10	ReB teilw.
2034	5600004002	Fallmanager/in SGB II	56	1,00000	10	1,00000	10	1,00000	10	ReB teilw.
2035	5600004003	Fallmanager/in SGB II	56	1,00000	10	0,70000	10	1,00000	10	ReB teilw.
2036	5600004004	Fallmanager/in SGB II	56	1,00000	10	1,00000	10	1,00000	10	ReB teilw.
2037	5600006001	SB Widerspruch	56	1,00000	10	1,00000	10	1,00000	10	ReB teilw.
2038	5600008001	SB Integrationsmaßnahmen	56	1,00000	09c	0,88600	09c	1,00000	09c	ReB teilw.
2039	5600008002	SB Integrationsmaßnahmen	56	1,00000	09c	0,96200	09c	1,00000	09c	ReB teilw.
2040	5600008003	Verantwortliche/r Datenqualitätsmanagement	56	1,00000	A10	1,00000	A10	1,00000	A10	ReB teilw.
2041	5600008004	SB im Büro der Geschäftsführung	56	1,00000	09b	1,00000	09b	1,00000	09b	ReB teilw.
2042	5600008005	SB Integrationsmaßnahmen	56	1,00000	09c	0,79750	09c	1,00000	09c	ReB teilw.

Lfd.Nr.	Bezeichnung der Stelle Amts-/Funktionsbezeichnung	HHGI.	Anzahl und Bewertung im Vorjahr	Tatsächliche Besetzung am 30.6.2022	Anzahl und Bewertung im lfd. Haushaltsjahr 2023	Stellenplanvermerke/ Bemerkungen
1	2	3	4	5	6	7
2043	5600008006 SB Integrationsmaßnahmen	56	1,00000 09c	0,63300 09c	1,00000 09c	ReB teilw.
2044	5600010001 Persönliche/r Ansprechpartner/ in	56	1,00000 A9	1,00000 A9	1,00000 A9	ReB teilw.
2045	5600010003 Persönliche/r Ansprechpartner/ in	56	1,00000 A9	0,00000	1,00000 A9	ReB teilw.
2046	5600010004 Persönliche/r Ansprechpartner/ in	56	1,00000 A9	0,62500 A9	1,00000 A9	ReB teilw.
2047	5600010005 Persönliche/r Ansprechpartner/ in	56	1,00000 09c	0,93700 09c	1,00000 09c	ReB teilw.
2048	5600010006 Persönliche/r Ansprechpartner/ in	56	1,00000 09c	0,88600 09b	1,00000 09c	ReB teilw.
2049	5600010007 Persönliche/r Ansprechpartner/ in	56	1,00000 09c	1,00000 09c	1,00000 09c	ReB teilw.
2050	5600010008 Persönliche/r Ansprechpartner/ in	56	1,00000 09c	0,88600 09c	1,00000 09c	ReB teilw.
2051	5600010009 Persönliche/r Ansprechpartner/ in	56	1,00000 09c	1,00000 09c	1,00000 09c	
2052	5600010010 Persönliche/r Ansprechpartner/ in	56	1,00000 09c	0,75900 09c	1,00000 09c	ReB teilw.
2053	5600010012 Persönliche/r Ansprechpartner/ in	56	1,00000 09c	0,81000 09c	1,00000 09c	ReB teilw.
2054	5600010013 Persönliche/r Ansprechpartner/ in	56	1,00000 09c	0,00000	1,00000 09c	ReB teilw.
2055	5600010014 Persönliche/r Ansprechpartner/ in	56	1,00000 09c	0,81000 09c	1,00000 09c	ReB teilw.
2056	5600010015 Persönliche/r Ansprechpartner/ in	56	1,00000 09c	1,00000 09c	1,00000 09c	ReB teilw.
2057	5600010017 Persönliche/r Ansprechpartner/ in	56	1,00000 09c	0,00000	1,00000 09c	ReB teilw.
2058	5600010018 Persönliche/r Ansprechpartner/ in	56	1,00000 09c	0,87500 09c	1,00000 09c	ReB teilw.
2059	5600010021 Persönliche/r Ansprechpartner/ in	56	1,00000 09c	0,00000	1,00000 09c	ReB teilw.
2060	5600010024 Persönliche/r Ansprechpartner/ in	56	1,00000 09c	0,00000	1,00000 09c	ATZ-BM2 Freiphase 04/21-10/23 ReB teilw.
2061	5600010026 Persönliche/r Ansprechpartner/ in	56	1,00000 09c	1,00000 09c	1,00000 09c	ReB teilw.
2062	5600010027 Persönliche/r Ansprechpartner/ in	56	1,00000 09c	0,75900 09c	1,00000 09c	ReB teilw. ATZ-BM2 Freiphase 04/25-09/27

Lfd.Nr.	Bezeichnung der Stelle Amts-/Funktionsbezeichnung	HHGI.	Anzahl und Bewertung im Vorjahr	Tatsächliche Besetzung am 30.6.2022	Anzahl und Bewertung im lfd. Haushaltsjahr 2023	Stellenplanvermerke/ Bemerkungen
1	2	3	4	5	6	7
2063	5600010028 Persönliche/r Ansprechpartner/in	56	1,00000 09c	1,00000 09c	1,00000 09c	ReB teilw.
2064	5600010029 Persönliche/r Ansprechpartner/in	56	1,00000 09c	0,90000 09c	1,00000 09c	ReB teilw.
2065	5600010030 Persönliche/r Ansprechpartner/in	56	1,00000 09c	0,00000	1,00000 09c	ATZ-BM2 Freiphase 03/22-08/24 ReB teilw.
2066	5600010031 Persönliche/r Ansprechpartner/in	56	1,00000 09c	0,00000	1,00000 09c	ReB teilw.
2067	5600010032 Persönliche/r Ansprechpartner/in	56	1,00000 09c	1,00000 09c	1,00000 09c	ReB teilw.
2068	5600010033 Persönliche/r Ansprechpartner/in	56	1,00000 09c	1,00000 09c	1,00000 09c	ReB teilw.
2069	5600010036 Persönliche/r Ansprechpartner/in	56	1,00000 09c	1,00000 09c	1,00000 09c	ReB teilw.
2070	5600010924 Persönliche/r Ansprechpartner/in	56	0,50000 09c	0,50632 09c	0,50000 09c	Tz 19,50 Std 0,50000* KW 30.09.2023 befr. 04/21-10/23 0,500 für 5600010024 ReB teilw.
2071	5600010930 Persönliche/r Ansprechpartner/in	56	0,50000 09c	0,50632 09c	0,50000 09c	Tz 19,50 Std 0,50000* KW 31.07.2024 befr. 03/22-08/22 0,500 für 5600010030 ReB teilw.
2072	5600012001 SB Leistungsgewährung	56	1,00000 09b	0,00000	1,00000 09b	ReB teilw.
2073	5600012002 SB Leistungsgewährung	56	1,00000 09b	0,87500 09b	1,00000 09b	ReB teilw.
2074	5600012003 SB Leistungsgewährung	56	1,00000 09b	1,00000 09b	1,00000 09b	ReB teilw.
2075	5600012005 SB Leistungsgewährung	56	1,00000 09b	0,87500 09b	1,00000 09b	ReB teilw.
2076	5600012006 SB Leistungsgewährung	56	1,00000 09b	0,00000	1,00000 09b	ReB teilw.
2077	5600013001 SB Leistungsgewährung/Recht	56	1,00000 09c	1,00000 09c	1,00000 09c	ReB teilw.
2078	5600014001 SB Heranziehung vorrangiger Leistungen	56			1,00000 09c	ReB teilw.
2079	5600016002 FA Heranziehung vorrangiger Leistungen	56	1,00000 09a	1,00000 09a	1,00000 09a	ReB teilw.
2080	5600018001 FA Leistungsgewährung	56	1,00000 09a	0,81000 09a	1,00000 09a	ReB teilw.
2081	5600018002 FA Leistungsgewährung	56	1,00000 09a	0,81012 09a	1,00000 09a	ReB teilw.
2082	5600018003 FA Leistungsgewährung	56	1,00000 09a	0,93600 09a	1,00000 09a	ReB teilw.
2083	5600018004 FA Leistungsgewährung	56	1,00000 09a	0,00000	1,00000 09a	ReB teilw.
2084	5600018005 FA Leistungsgewährung	56	1,00000 09a	1,00000 09a	1,00000 09a	ReB teilw.
2085	5600018007 FA Leistungsgewährung	56	1,00000 09a	0,00000	1,00000 09a	

Lfd.Nr.	Bezeichnung der Stelle Amts-/Funktionsbezeichnung	HHGI.	Anzahl und Bewertung im Vorjahr	Tatsächliche Besetzung am 30.6.2022	Anzahl und Bewertung im lfd. Haushaltsjahr 2023	Stellenplanvermerke/ Bemerkungen
1	2	3	4	5	6	7
2086	5600018008 FA Leistungsgewährung	56	1,00000 09a	1,00000 09a	1,00000 09a	ReB teilw.
2087	5600018009 FA Leistungsgewährung	56	1,00000 09a	1,00000 09a	1,00000 09a	ReB teilw.
2088	5600018010 FA Leistungsgewährung	56	1,00000 09a	0,81000 09a	1,00000 09a	ReB teilw.
2089	5600018011 FA Leistungsgewährung	56	1,00000 09a	0,00000	1,00000 09a	ReB teilw.
2090	5600018012 FA Leistungsgewährung	56	1,00000 09a	0,00000	1,00000 09a	ReB teilw.
2091	5600018013 FA Leistungsgewährung	56	1,00000 09a	0,86100 09a	1,00000 09a	ReB teilw.
2092	5600018014 FA Leistungsgewährung	56	1,00000 09a	0,00000	1,00000 09a	ReB teilw.
2093	5600018015 FA Leistungsgewährung	56	1,00000 09a	0,88600 09a	1,00000 09a	ReB teilw.
2094	5600018016 FA Leistungsgewährung	56	1,00000 09a	1,00000 09a	1,00000 09a	ReB teilw.
2095	5600018017 FA Leistungsgewährung	56	1,00000 09a	1,00000 09a	1,00000 09a	ReB teilw.
2096	5600018018 FA Leistungsgewährung	56	1,00000 09a	0,00000	1,00000 09a	ReB teilw.
2097	5600018019 FA Leistungsgewährung	56	1,00000 09a	0,00000	1,00000 09a	ReB teilw.
2098	5600018020 FA Leistungsgewährung	56	1,00000 09a	0,75000 09a	1,00000 09a	ReB teilw.
2099	5600018021 FA Leistungsgewährung	56	1,00000 09a	1,00000 09a	1,00000 09a	ReB teilw.
2100	5600018022 FA Leistungsgewährung	56	1,00000 09a	1,00000 09a	1,00000 09a	ReB teilw.
2101	5600018023 FA Leistungsgewährung	56	1,00000 09a	1,00000 09a	1,00000 09a	ReB teilw.
2102	5600019001 Fachkraft Eingangszone	56	1,00000 09b	0,88600 09a	1,00000 09b	ReB teilw.
2103	5600020001 FA Eingangszone	56	1,00000 09a	0,63300 09a	1,00000 09a	ReB teilw.
2104	5600020002 FA Eingangszone	56	1,00000 09a	0,87500 09a	1,00000 09a	ReB teilw.
2105	5600020003 FA Eingangszone	56	1,00000 09a	0,88600 09a	1,00000 09a	ReB teilw.
2106	5600020004 FA Eingangszone	56	1,00000 09a	1,00000 09a	1,00000 09a	ReB teilw.
2107	5600020005 FA Eingangszone	56	1,00000 09a	0,75900 09a	1,00000 09a	ReB teilw.
2108	5600020006 FA Eingangszone	56	1,00000 09a	0,00000	1,00000 09a	ReB teilw.
2109	5600020007 FA Eingangszone	56	1,00000 09a	0,81000 09a	1,00000 09a	ReB teilw.
2110	5600020008 FA Eingangszone	56	1,00000 09a	1,00000 09a	1,00000 09a	ReB teilw.
2111	5600020009 FA Eingangszone	56	1,00000 09a	1,00000 09a	1,00000 09a	ReB teilw.
2112	5600022001 FA Aussendienst	56	1,00000 08	1,00000 08	1,00000 08	ReB teilw.
2113	5600022002 FA Aussendienst	56	1,00000 08	1,00000 08	1,00000 08	ReB teilw.
2114	5600024001 Assistenzkraft	56	1,00000 06	1,00000 06	1,00000 06	ÜT ReB teilw.
2115	5600024002 SB/Assistenzkraft	56	1,00000 06	0,00000	1,00000 06	ReB teilw.
2116	5600026001 Teamassistent/in	56	1,00000 05	0,75190 05	1,00000 05	ReB teilw.
2117	5600026003 Assistenzkraft	56	1,00000 05	1,00000 05	1,00000 05	ReB teilw.
2118	5600040005 Fallmanager/in SGB II	56	1,00000 10	1,00000 10	1,00000 10	ReB teilw.

Zwischensumme

90,00000

66,25116

91,00000

Mandant	001	Hanse- und Universitätsstadt Rostock	Stellenplan 2023	Zeitraum	01.01.2023		
Abrechnungskreis				Seite	- 87 -		
				Stand	17.05.2022 16:20:44	P&I LOGA	
				gedruckt	17.05.2022 16:20:45	P&I LOGA Rel.22.2/1.382 / X1.11 /P1.157	

Lfd.Nr.	Bezeichnung der Stelle Amts-/Funktionsbezeichnung	HHGI.	Anzahl und Bewertung im Vorjahr	Tatsächliche Besetzung am 30.6.2022	Anzahl und Bewertung im lfd. Haushaltsjahr 2023	Stellenplanvermerke/ Bemerkungen
1	2	3	4	5	6	7

60 - Bauamt

2119	6000000001	Amtsleiter/in	60	1,00000	A16	1,00000	A16	1,00000	A16	
2120	6000000002	Assistenzkraft	60	1,00000	05	1,00000	08	1,00000	05	mZ
2121	6000000003	SB Widerspruch S4	60	1,00000	11	1,00000	11	1,00000	11	
2122	6000000004	SB Widerspruch S4	60	1,00000	A11	1,00000	A11	1,00000	A11	
2123	6000000005	IT-Betreuer/in	60	1,00000	11	1,00000	11	1,00000	11	
Zwischensumme				5,00000		5,00000		5,00000		

60 10 - Abt. Bauordnung

2124	6010000001	Abteilungsleiter/in	60	1,00000	15	1,00000	15	1,00000	15	
2125	6010000002	Assistenzkraft	60	1,00000	05	1,00000	05	1,00000	05	
Zwischensumme				2,00000		2,00000		2,00000		

60 12 - SG Baustatikprüfung

2126	6012000001	Sachgebietsleiter/in	60	1,00000	14	1,00000	14	1,00000	14	
2127	6012000002	Sachbearbeiter/in	60	1,00000	12	0,00000		1,00000	12	
2128	6012000003	Sachbearbeiter/in	60	1,00000	12	1,00000	12	1,00000	12	
2129	6012000004	Sachbearbeiter/in	60	1,00000	12	1,00000	12	1,00000	12	
2130	6012000005	Sachbearbeiter/in	60	0,75000	05	0,75000	05	0,75000	05	Tz 29,25 Std
2131	6012000006	Sachbearbeiter/in		1,00000	12	1,00000	12	1,00000	12	
Zwischensumme				5,75000		4,75000		5,75000		

60 13 - SG 1

2132	6013000001	Sachgebietsleiter/in	60	1,00000	12	1,00000	12	1,00000	12	
2133	6013000002	Sachbearbeiter/in	60	1,00000	05	1,00000	05	1,00000	05	
2134	6013000003	Sachbearbeiter/in	60	0,75900	11	0,75900	11	1,00000	11	
2135	6013000004	Sachbearbeiter/in	60	1,00000	A11	0,75000	11	1,00000	A11	
2136	6013000005	Sachbearbeiter/in	60	1,00000	10	1,00000	10	1,00000	10	
2137	6013000006	Sachbearbeiter/in	60	0,75900	11	0,75900	11	0,76900	11	Tz 30,99 Std befr. 0,769 (1,000) 01/23-01/24
2138	6013000007	Sachbearbeiter/in	60	0,75900	10	0,75900	10	0,76900	10	Tz 30,99 Std befr. 0,769 (1,000) 01/23-01/24
2139	6013000008	Sachbearbeiter/in	60	1,00000	10	1,00000	10	1,00000	10	
2140	6013000009	Sachbearbeiter/in	60	1,00000	10	1,00000	10	1,00000	10	

Lfd.Nr.	Bezeichnung der Stelle Amts-/Funktionsbezeichnung	HHGI.	Anzahl und Bewertung im Vorjahr	Tatsächliche Besetzung am 30.6.2022	Anzahl und Bewertung im lfd. Haushaltsjahr 2023	Stellenplanvermerke/ Bemerkungen
1	2	3	4	5	6	7
2141	6013000010 Sachbearbeiter/in	60	1,00000 10	1,00000 10	1,00000 10	
2142	6013000011 Sachbearbeiter/in	60	1,00000 11	1,00000 11	1,00000 11	
2143	6013000012 Sachbearbeiter/in	60	1,00000 11	0,00000	1,00000 11	1,00000* KW 31.12.2023 befr. 09/21-01/24
Zwischensumme			11,27700	10,02700	11,53800	

60 14 - SG 2

2144	6014000001 Sachgebietsleiter/in	60	1,00000 A13	1,00000 A13	1,00000 A13	
2145	6014000003 Sachbearbeiter/in	60	1,00000 11	1,00000 11	1,00000 11	
2146	6014000004 Sachbearbeiter/in	60	0,65000 11	0,63300 11	0,65000 11	Tz 25,35 Std befr. 0,650 (1,000) 09/21-01/24
2147	6014000005 Sachbearbeiter/in	60	0,75900 11	0,75900 11	0,81200 11	Tz 31,66 Std befr. 0,812 (1,000) 01/23-01/24
2148	6014000006 Sachbearbeiter/in	60	1,00000 10	0,00000	1,00000 10	
2149	6014000007 Sachbearbeiter/in	60	0,68900 10	0,63300 10	1,00000 10	
2150	6014000008 Sachbearbeiter/in	60	1,00000 10	0,00000	1,00000 10	
2151	6014000009 Sachbearbeiter/in	60	1,00000 10	0,00000	1,00000 10	
2152	6014000011 Sachbearbeiter/in	60	1,00000 10	1,00000 10	1,00000 10	
2153	6014000012 Sachbearbeiter/in	60	1,00000 11	1,00000 11	1,00000 11	
2154	6014000013 Sachbearbeiter/in	60			1,00000 11	
2155	6014000014 Sachbearbeiter/in	60	1,00000 11	0,00000		
Zwischensumme			10,09800	6,02500	10,46200	

60 15 - SG 3

2156	6015000001 Sachgebietsleiter/in	60	1,00000 12	1,00000 12	1,00000 12	
2157	6015000002 Sachbearbeiter/in	60	1,00000 09b	0,00000	1,00000 09b	
2158	6015000003 Sachbearbeiter/in	60	0,87500 A11	0,87500 A11	1,00000 A11	
2159	6015000004 SB/IT-Betreuer/in	60	1,00000 11	0,87500 11	1,00000 11	
2160	6015000005 Sachbearbeiter/in	60	0,75000 10	0,00000	1,00000 10	
2161	6015000006 Sachbearbeiter/in	60	1,00000 09b	0,88600 09b	1,00000 09b	
2162	6015000007 Sachbearbeiter/in	60	1,00000 A10	1,00000 A10	1,00000 A10	
2163	6015000008 Baukontrolleur/in	60	1,00000 09a	1,00000 09a	1,00000 09a	
2164	6015000009 Baukontrolleur/in	60	1,00000 09a	1,00000 09a	1,00000 09a	
2165	6015000010 Sachbearbeiter/in	60	1,00000 09b	1,00000 09b	1,00000 09b	
2166	6015000011 Sachbearbeiter/in	60	1,00000 05	1,00000 05	1,00000 05	
Zwischensumme			10,62500	8,63600	11,00000	

Mandant	001	Hanse- und Universitätsstadt Rostock	Stellenplan 2023	Zeitraum	01.01.2023		
Abrechnungskreis				Seite	- 89 -		
				Stand	17.05.2022 16:20:44	P&I LOGA	
				gedruckt	17.05.2022 16:20:45	P&I LOGA Rel.22.2/1.382 / X1.11 /P1.157	

Lfd.Nr.	Bezeichnung der Stelle Amts-/Funktionsbezeichnung	HHGI.	Anzahl und Bewertung im Vorjahr	Tatsächliche Besetzung am 30.6.2022	Anzahl und Bewertung im lfd. Haushaltsjahr 2023	Stellenplanvermerke/ Bemerkungen
1	2	3	4	5	6	7

60 20 - Abt. Bauverwaltung, Wohnungswesen

2167	602000001	Abteilungsleiter/in	60	1,00000	14	1,00000	14	1,00000	14	
2168	602000002	Assistenzkraft	60	1,00000	05	2,00000	05	1,00000	05	
Zwischensumme				2,00000		3,00000		2,00000		

60 21 - SG Haushalt, Zentrale Ausschreibungsstelle für Bauleistungen, Bauarchiv

2169	602100001	Sachgebietsleiter/in	60	1,00000	A11	1,00000	A9	1,00000	A11	
2170	602100002	Sachbearbeiter/in	60	1,00000	05	1,00000	05	1,00000	05	
2171	602100003	SB Haushalt	60	1,00000	09b	1,00000	09b	1,00000	09b	
2172	602100004	Sachbearbeiter/in	60	1,00000	09a	1,00000	09a	1,00000	09a	
2173	602100005	SB Haushalt	60	1,00000	06	1,00000	06	1,00000	06	
2174	602100006	Sachbearbeiter/in	60	1,00000	05	1,00000	05	1,00000	05	
2175	602100007	Registrator/in	60	1,00000	05	1,00000	06	1,00000	05	
Zwischensumme				7,00000		7,00000		7,00000		

60 23 - SG Städtebauliche Verträge, Anliegerbeiträge

2176	602300001	Sachgebietsleiter/in/IT-Betreuer/in	60	1,00000	11	1,00000	11	1,00000	11	
2177	602300002	Sachbearbeiter/in	60	1,00000	A11	1,00000	A11	1,00000	A11	
2178	602300003	Sachbearbeiter/in	60	1,00000	A10	0,93750	A9	1,00000	A10	
2179	602300004	Sachbearbeiter/in	60	1,00000	09c	1,00000	10	1,00000	09c	
2180	602300005	Sachbearbeiter/in	60	1,00000	A10	0,00000		1,00000	A10	
2181	602300006	Sachbearbeiter/in	60	1,00000	09c	0,75900	09c	1,00000	09c	
Zwischensumme				6,00000		4,69650		6,00000		

60 24 SG Wohnungswesen und Wohnraumförderung

2182	602400001	Sachgebietsleiter/in	60	1,00000	11	0,00000		1,00000	11	
2183	602400002	SB Mietspiegel	60	1,00000	09a	1,00000	08	1,00000	09a	
2184	602400003	Sachbearbeiter/in	60	1,00000	A8	0,87500	A8	1,00000	A8	
Zwischensumme				3,00000		1,87500		3,00000		

61 - Amt für Stadtentwicklung, Stadtplanung und Wirtschaft

2185	610000001	Amtsleiter/in	61	1,00000	A16	1,00000	A16	1,00000	A16	
2186	610000002	Assistenzkraft	61	1,00000	05	1,00000	05	1,00000	05	mZ
Zwischensumme				2,00000		2,00000		2,00000		

Mandant	001	Hanse- und Universitätsstadt Rostock	Stellenplan 2023	Zeitraum	01.01.2023		
Abrechnungskreis				Seite	- 90 -		
				Stand	17.05.2022 16:20:44	P&I LOGA	
				gedruckt	17.05.2022 16:20:45	P&I LOGA Rel.22.2/1.382 / X1.11 /P1.157	

Lfd.Nr.	Bezeichnung der Stelle Amts-/Funktionsbezeichnung	HHGI.	Anzahl und Bewertung im Vorjahr	Tatsächliche Besetzung am 30.6.2022	Anzahl und Bewertung im lfd. Haushaltsjahr 2023	Stellenplanvermerke/ Bemerkungen
1	2	3	4	5	6	7

61 01 - SG Verträge, Haushalt

2187	6101000001	SB Haushalt	61	0,88600	09c	0,88600	09c	1,00000	09c	
2188	6101000002	SB Haushalt	61	1,00000	08	1,00000	08	1,00000	08	
2189	6101000003	SB Vergabe und Verträge	61	1,00000	10	0,00000		1,00000	10	
Zwischensumme				2,88600		1,88600		3,00000		

61 20 - Abt. Stadtentwicklung, Wirtschaft

2190	6120000001	Abteilungsleiter/in	61	1,00000	14	1,00000	14	1,00000	14	
2191	6120000002	Assistenzkraft	61	1,00000	05	0,88600	05	1,00000	05	
2192	6120000003	SB Regionalplanung/Koord. Regiopole Rostock	61	1,00000	11					
2193	6120000004	Referent/in Förderprojekt								
Zwischensumme				4,00000		2,88600		3,00000		

61 21 - SG Stadtentwicklungsplanung, Flächennutzungsplanung

2194	6121000001	Sachgebietsleiter/in	61	1,00000	13	1,00000	13	1,00000	13	
2195	6121000002	SB IT-Anwendungsbetreuer/in	61	1,00000	11	1,00000	11	1,00000	11	
2196	6121000003	Sachbearbeiter/in	61	1,00000	11	1,00000	11	1,00000	11	
2197	6121000004	Sachbearbeiter/in	61	1,00000	09a	1,00000	09a	1,00000	09a	
2198	6121000005	Sachbearbeiter/in	61	1,00000	11	1,00000	11	1,00000	11	
2199	6121000006	Sachbearbeiter/in	61	1,00000	11	0,88600	11	1,00000	11	
2200	6121000007	Sachbearbeiter/in	61	1,00000	11	0,88600	11	1,00000	11	
2201	6121000011	Planungstechniker/in	61	1,00000	09b	1,00000	09b	1,00000	09b	
2202	6121000013	Sachbearbeiter/in	61	1,00000	11	1,00000	11	1,00000	11	
Zwischensumme				9,00000		8,77200		9,00000		

61 22 - SG Wirtschaftsentwicklung

2203	6122000001	Sachgebietsleiter/in	61	1,00000	12	0,88600	12	1,00000	12	
2204	6122000002	Sachbearbeiter/in	61	1,00000	09a	1,00000	09a	1,00000	09a	
2205	6122000003	Sachbearbeiter/in	61	1,00000	09c	1,00000	09b	1,00000	09c	
2206	6122000004	Sachbearbeiter/in	61	1,00000	11	1,00000	11	1,00000	11	
2207	6122000005	SB digitale Infrastruktur	61	1,00000	11	1,00000	11	1,00000	11	
2208	6122000006	SB Masterplanung Gigabit- Infrastruktur	61	1,00000	11	0,00000		1,00000	11	
Zwischensumme				6,00000		4,88600		6,00000		

Lfd.Nr.	Bezeichnung der Stelle Amts-/Funktionsbezeichnung	HHGI.	Anzahl und Bewertung im Vorjahr	Tatsächliche Besetzung am 30.6.2022	Anzahl und Bewertung im lfd. Haushaltsjahr 2023	Stellenplanvermerke/ Bemerkungen
1	2	3	4	5	6	7

61 30 - Abt. Verbindliche Bauleitplanung, Bauvorhaben und Stadtgestalt

2209	613000001	Abteilungsleiter/in	61	1,00000	14	1,00000	14	1,00000	14	
2210	613000002	Assistenzkraft	61	1,00000	05	1,00000	05	0,75000	05	Tz 29,25 Std
Zwischensumme				2,00000		2,00000		1,75000		

61 31 - SG Verbindliche Bauleitplanung

2211	613100001	Sachgebietsleiter/in	61	1,00000	13	0,75900	13	1,00000	13	
2212	613100002	SB IT-Anwendungsbetreuer/in	61	1,00000	11	1,00000	11	1,00000	11	
2213	613100003	Sachbearbeiter/in	61	1,00000	10	1,00000	10	1,00000	10	
2214	613100004	Planungstechniker/in	61	1,00000	09b	1,00000	09b	1,00000	09b	
2215	613100005	Sachbearbeiter/in	61	1,00000	11	0,75900	11	1,00000	11	
2216	613100006	Sachbearbeiter/in	61	1,00000	11	1,00000	11	1,00000	11	
2217	613100007	Sachbearbeiter/in	61	1,00000	11	1,00000	11	1,00000	11	
2218	613100008	Sachbearbeiter/in	61	1,00000	11	1,00000	11	1,00000	11	
2219	613100009	Sachbearbeiter/in	61	1,00000	11	1,00000	11	1,00000	11	
Zwischensumme				9,00000		8,51800		9,00000		

61 32 - SG Bauvorhaben und Stadtgestalt

2220	613200001	Sachgebietsleiter/in	61	1,00000	13	1,00000	13	1,00000	13	
2221	613200002	Sachbearbeiter/in	61	2,00000	10	2,00000	10	2,00000	10	
2222	613200003	Sachbearbeiter/in	61	0,87500	11	0,87500	11	1,00000	11	
2223	613200004	Sachbearbeiter/in	61	1,00000	A12	1,00000	A12	1,00000	A12	
2224	613200005	Sachbearbeiter/in	61	0,98900	10	0,94900	10	1,00000	10	
2225	613200006	Sachbearbeiter/in	61	1,00000	11	1,00000	11	1,00000	11	
2226	613200007	Sachbearbeiter/in	61	1,00000	11	1,00000	11	1,00000	11	
2227	613200009	Sachbearbeiter/in	61	1,00000	10	1,00000	10	1,00000	10	
2228	613200011	Sachbearbeiter/in	61	1,00000	11	1,00000	11	1,00000	11	
Zwischensumme				9,86400		9,82400		10,00000		

61 33 - SG Städtebauförderung

2229	613300001	Sachgebietsleiter/in	61	1,00000	12	1,00000	12	1,00000	12	
2230	613300002	Sachbearbeiter/in	61	1,00000	A11	0,87500	A11	1,00000	A11	
2231	613300003	Sachbearbeiter/in	61	1,00000	11	0,87500	11	1,00000	11	
2232	613300004	Sachbearbeiter/in	61	1,00000	10	1,00000	10	1,00000	10	

Lfd.Nr.	Bezeichnung der Stelle Amts-/Funktionsbezeichnung	HHGI.	Anzahl und Bewertung im Vorjahr	Tatsächliche Besetzung am 30.6.2022	Anzahl und Bewertung im lfd. Haushaltsjahr 2023	Stellenplanvermerke/ Bemerkungen
1	2	3	4	5	6	7
2233	6133000005 Sachbearbeiter/in	20	1,00000 09c	1,00000 09c	1,00000 09c	1,00000* KW 31.10.2023
2234	6133000006 Sachbearbeiter/in	61	1,00000 A11	1,00000 A11	1,00000 A11	
Zwischensumme			6,00000	5,75000	6,00000	

62 - Kataster-, Vermessungs- und Liegenschaftsamt

2235	6200000001 Amtsleiter/in	62	1,00000 A16	1,00000 A16	1,00000 A16	
2236	6200000002 Assistenzkraft	62	0,88600 05	0,88600 08	0,89700 05	Tz 34,98 Std befr. 0,897 (1,000) 01/23-09/23 mZ
Zwischensumme			1,88600	1,88600	1,89700	

62 10 - Abt. Kataster

2237	6210000001 Abteilungsleiter/in	62	1,00000 A14	1,00000 A14	1,00000 A14	
2238	6210000002 SB/Assistenzkraft	62	0,75000 05	0,75000 05	0,75000 05	Tz 29,25 Std
2239	6210000003 SB städtebauliche Bodenordnung	62			1,00000 11	
Zwischensumme			1,75000	1,75000	2,75000	

62 11 - SG Vermessung

2240	6211000001 Sachgebietsleiter/in	62	1,00000 12	1,00000 12	1,00000 12	
2241	6211000002 SB Katasterverm./ Messtruppführer/in	62	1,00000 10	1,00000 10	1,00000 10	
2242	6211000003 SB/Messtruppführer/in	62	1,00000 09a	1,00000 09a	1,00000 09a	
2243	6211000004 SB/Messtruppführer/in	62	1,00000 09a	1,00000 09a	1,00000 09a	
2244	6211000005 Sachbearbeiter/in	62	1,00000 06	1,00000 06	1,00000 06	
2245	6211000006 Messgehilfe/Kraftfahrer/in	62	1,00000 05	1,00000 05	1,00000 05	
2246	6211000007 Messgehilfe/Kraftfahrer/in	62	1,00000 05	1,00000 05	1,00000 05	
2247	6211000009 SB/Messtruppführer/in	62	1,00000 09a	1,00000 09a	1,00000 09a	
Zwischensumme			8,00000	8,00000	8,00000	

62 12 - SG Katasterführung

2248	6212000001 Sachgebietsleiter/in	62	1,00000 12	1,00000 12	1,00000 12	
2249	6212000002 SB/Prüfingenieur/in	62	1,00000 11	0,88600 11	1,00000 11	
2250	6212000003 Sachbearbeiter/in	62	1,00000 11	1,00000 11	1,00000 11	
2251	6212000004 Sachbearbeiter/in	62	1,00000 09a	1,00000 09a	1,00000 09a	
2252	6212000005 Sachbearbeiter/in	62	1,00000 09a	1,00000 09a	1,00000 09a	
2253	6212000006 Sachbearbeiter/in	62	1,00000 10	1,00000 10	1,00000 10	

Lfd.Nr.	Bezeichnung der Stelle Amts-/Funktionsbezeichnung	HHGI.	Anzahl und Bewertung im Vorjahr	Tatsächliche Besetzung am 30.6.2022	Anzahl und Bewertung im lfd. Haushaltsjahr 2023	Stellenplanvermerke/ Bemerkungen
1	2	3	4	5	6	7
2254	6212000007 Sachbearbeiter/in	62	1,00000 09a	1,00000 09a	1,00000 09a	
2255	6212000008 SB ALB-Fortführung	62	0,75000 09a	0,75000 09a	0,75000 09a	Tz 29,25 Std befr. 0,750 (1,000) 12/20-09/23
2256	6212000009 Sachbearbeiter/in	62	1,00000 09a	1,00000 09a	1,00000 09a	
Zwischensumme			8,75000	8,63600	8,75000	

62 13 - SG Werermittlung, Geschäftsstelle Gutachterausschuss

2257	6213000001 Sachgebietsleiter/in	62	1,00000 12	1,00000 12	1,00000 12	
2258	6213000002 Sachbearbeiter/in	62	1,00000 11	1,00000 11	1,00000 11	
2259	6213000003 Sachbearbeiter/in	62	1,00000 09a	1,00000 09a	1,00000 09a	
2260	6213000004 Sachbearbeiter/in	62	1,00000 09b	1,00000 09b	1,00000 09b	
Zwischensumme			4,00000	4,00000	4,00000	

62 14 - SG Katasternutzung, Kommunale Geodaten

2261	6214000001 Sachgebietsleiter/in	62	1,00000 12	1,00000 12	1,00000 12	
2262	6214000002 Sachbearbeiter/in	62	1,50000 09a	1,50000 09a	1,50000 09a	Tz 29,25 Std befr. 0,750 (1,000) 12/20-09/23
2263	6214000003 Sachbearbeiter/in	62	1,00000 09a	1,00000 09a	1,00000 09a	
2264	6214000004 Sachbearbeiter/in	62	1,00000 09a	0,75900 09a	1,00000 09a	
2265	6214000005 Sachbearbeiter/in	62	1,00000 08	0,00000	1,00000 08	
2266	6214000007 Sachbearbeiter/in	62	1,00000 09a	1,00000 09a	1,00000 09a	
2267	6214000008 Sachbearbeiter/in	62	1,00000 08	1,00000 08	1,00000 08	
Zwischensumme			7,50000	6,25900	7,50000	

62 15 - SG Regionale Geoinformationssysteme

2268	6215000001 Sachgebietsleiter/in	62	1,00000 13	1,00000 13	1,00000 13	ATZ-BM2 Freiphase 06/21-12/23
2269	6215000002 SB Digitale Kartengrundlagen	62	1,00000 11	1,00000 11	1,00000 11	
2270	6215000003 SB Digitale Kartengrundlagen	62	1,00000 11	1,00000 11	1,00000 11	
2271	6215000004 SB Archikart	62	1,00000 09b	1,00000 09b	1,00000 10	
2272	6215000005 SB Digitale Kartengrundlagen	62	1,00000 09a	1,00000 09a	1,00000 09a	
2273	6215000006 SB Digitale Kartengrundlagen	62	1,00000 11	1,00000 11	1,00000 11	
2274	6215000901 Sachgebietsleiter/in	62	0,50000 13	0,50632 13	0,50000 13	Tz 19,50 Std 0,50000* KW 30.11.2023 befr. 06/21-12/23 0,500 für 6215000001
Zwischensumme			6,50000	6,50632	6,50000	

Lfd.Nr.	Bezeichnung der Stelle Amts-/Funktionsbezeichnung	HHGI.	Anzahl und Bewertung im Vorjahr	Tatsächliche Besetzung am 30.6.2022	Anzahl und Bewertung im lfd. Haushaltsjahr 2023	Stellenplanvermerke/ Bemerkungen
1	2	3	4	5	6	7

62 20 - Abt. Grundvermögen und Finanzverwaltung

2275	622000001	Abteilungsleiter/in	62	1,00000	13	0,87500	13	1,00000	13	
Zwischensumme				1,00000		0,87500		1,00000		

62 21 - SG Finanzverwaltung, Controlling

2276	622100001	Sachgebietsleiter/in	62	1,00000	11	1,00000	11	1,00000	11	
2277	622100002	SB Haushalt	62	1,00000	09a	0,87500	09a	1,00000	09a	
2278	622100003	Sachbearbeiter/in	62	1,00000	09b	1,00000	09b	1,00000	09b	
2279	622100004	SB Haushalt	62	1,00000	09a	1,00000	09a	1,00000	09a	
2280	622100005	SB Haushalt/Controlling	62	1,00000	10	1,00000	09c	1,00000	09c	
2281	622100006	SB Vermögensverwaltung	62	1,00000	09b	0,00000		1,00000	09b	1,00000* KW befr. 12/20-09/23
Zwischensumme				6,00000		4,87500		6,00000		

62 22 - SG Grundvermögen

2282	622200001	Sachgebietsleiter/in	62	1,00000	11	1,00000	11	1,00000	11	
2283	622200002	Sachbearbeiter/in	62	1,00000	09c	0,93670	09c	1,00000	09c	
2284	622200003	Sachbearbeiter/in	62	1,00000	09a	0,75900	08	1,00000	09a	
Zwischensumme				3,00000		2,69570		3,00000		

62 23 - SG Datenverarbeitung

2285	622300001	Sachgebietsleiter/in	62	1,00000	11	1,00000	11	1,00000	11	
2286	622300002	Sachbearbeiter/in	62	1,00000	09a	1,00000	09a	1,00000	09a	
2287	622300003	Sachbearbeiter/in	62	1,00000	09a	1,00000	09a	1,00000	09a	
2288	622300004	SB Registratur	62	1,00000	05	1,00000	05	1,00000	05	
2289	622300005	Sachbearbeiter/in	62	1,00000	09a	1,00000	09a	1,00000	09a	
2290	622300006	Sachbearbeiter/in	62	1,00000	05	0,50600	05	1,00000	05	1,00000* KW 31.12.2024
Zwischensumme				6,00000		5,50600		6,00000		

62 30 - Abt. Liegenschaften

2291	623000001	Abteilungsleiter/in	62	1,00000	14	0,00000		1,00000	14	
2292	623000002	Assistenzkraft	62	1,00000	05	1,00000	05	1,00000	05	
2293	623000004	Jurist/in	62	1,00000	13	1,00000	13	1,00000	13	
2294	623000010	Jurist/in	62	1,00000	A13hD	1,00000	A13hD	1,00000	A13hD	
Zwischensumme				4,00000		3,00000		4,00000		

Mandant	001	Hanse- und Universitätsstadt Rostock	Stellenplan 2023	Zeitraum	01.01.2023	
Abrechnungskreis				Seite	- 95 -	
				Stand	17.05.2022 16:20:44	P&I LOGA
				gedruckt	17.05.2022 16:20:45	P&I LOGA Rel.22.2/1.382 / X1.11 /P1.157

Lfd.Nr.	Bezeichnung der Stelle Amts-/Funktionsbezeichnung	HHGI.	Anzahl und Bewertung im Vorjahr	Tatsächliche Besetzung am 30.6.2022	Anzahl und Bewertung im lfd. Haushaltsjahr 2023	Stellenplanvermerke/ Bemerkungen
1	2	3	4	5	6	7

62 31 - SG Liegenschaftsverkehr

2295	6231000001	Sachgebietsleiter/in	62	1,00000	12	1,00000	12	1,00000	12	
2296	6231000012	SB Genehm.-Verf./Rechte der HRO	62	0,61400	09b	0,55000	09b	0,60300	09b	Tz 24,12 Std befr. 0,603 (0,750) 01/23-09/23
2297	6231000013	SB Genehm.-Verf./Rechte der HRO	62	1,00000	09b	0,87500	09b	1,00000	09b	
2298	6231000020	SB/Koordinator/in	62	1,00000	A11	1,00000	A11	1,00000	A11	
2299	6231000025	Sachbearbeiter/in	62	1,00000	09b	1,00000	09b	1,00000	09b	
2300	6231000026	Sachbearbeiter/in	62	1,00000	09b	1,00000	09b	1,00000	09b	
2301	6231000030	SB/Koordinator/in	62	1,00000	11	1,00000	11	1,00000	11	
2302	6231000031	Sachbearbeiter/in	62	0,75000	09b	0,75000	09b	0,75000	09b	Tz 29,25 Std
2303	6231000035	Sachbearbeiter/in	32	1,00000	09b	1,00000	09b	1,00000	09b	
2304	6231000038	Sachbearbeiter/in	62	1,00000	09b	1,00000	09b	1,00000	09b	
2305	6231000040	SB/Koordinator/in	62	1,00000	11	1,00000	11	1,00000	11	
2306	6231000041	Sachbearbeiter/in	62	1,00000	09b	0,94940	09b	1,00000	09b	
2307	6231000044	Sachbearbeiter/in	62	0,75000	09b	0,75000	09b	0,75000	09b	Tz 29,25 Std befr. 0,750 (1,000) 12/20-09/23
2308	6231000050	SB/Koordinator/in	62	1,00000	11	1,00000	11	1,00000	11	
2309	6231000051	Sachbearbeiter/in	62	1,00000	09b	1,00000	09b	1,00000	09b	
2310	6231000052	Sachbearbeiter/in		1,00000	09b	1,00000	09b	1,00000	09b	
Zwischensumme				15,11400		14,87440		15,10300		

62 32 - SG Liegenschaftsverwaltung

2311	6232000001	Sachgebietsleiter/in	62	1,00000	12	1,00000	12	1,00000	12	
2312	6232000004	Sachbearbeiter/in		1,00000	09c	1,00000	09c	1,00000	09c	
2313	6232000005	Sachbearbeiter/in	62	1,00000	09a	1,00000	09a	1,00000	09a	
2314	6232000006	Sachbearbeiter/in	62	1,00000	09a	1,00000	09a	1,00000	09a	
2315	6232000007	Sachbearbeiter/in	62	1,00000	09a	1,00000	09a	1,00000	09a	befr. 03/19-01/26
2316	6232000010	SB/Koordinator/in	62	1,00000	09c	1,00000	09c	1,00000	09c	
2317	6232000015	Sachbearbeiter/in	62	1,00000	09a	0,88600	09a	1,00000	09a	
2318	6232000020	Sachbearbeiter/in	62	1,00000	09a	1,00000	09a	1,00000	09a	
2319	6232000025	Sachbearbeiter/in	62	1,00000	09a	1,00000	09a	1,00000	09a	
2320	6232000040	SB/Koordinator/in	62	1,00000	A10	1,00000	A10	1,00000	A10	
2321	6232000045	Sachbearbeiter/in	62	1,00000	09a	1,00000	09a	1,00000	09a	
2322	6232000055	Sachbearbeiter/in	62	1,00000	09a	1,00000	09a	1,00000	09a	

Lfd.Nr.	Bezeichnung der Stelle Amts-/Funktionsbezeichnung	HHGI.	Anzahl und Bewertung im Vorjahr	Tatsächliche Besetzung am 30.6.2022	Anzahl und Bewertung im lfd. Haushaltsjahr 2023	Stellenplanvermerke/ Bemerkungen
1	2	3	4	5	6	7
2323	6232000060 Sachbearbeiter/in	62	1,00000 09a	0,96200 09a	1,00000 09a	
2324	6232000070 SB/Koordinator/in	62	1,00000 09c	1,00000 09c	1,00000 09c	
2325	6232000075 Sachbearbeiter/in	62	1,00000 09a	1,00000 09a	1,00000 09a	
2326	6232000080 Sachbearbeiter/in	62	1,00000 09a	0,75900 09a	1,00000 09a	
2327	6232000085 Sachbearbeiter/in	62	1,00000 A8	1,00000 A8	1,00000 A8	
2328	6232000090 Sachbearbeiter/in	62	1,00000 08	1,00000 08	1,00000 08	
2329	6232000091 Sachbearbeiter/in	62	1,00000 08	1,00000 08	1,00000 08	
Zwischensumme			19,00000	18,60700	19,00000	

66 - Tiefbauamt

2330	6600000001 Amtsleiter/in	66	1,00000 15	1,00000 15	1,00000 15	
2331	6600000002 Assistentkraft	66	1,00000 05	1,00000 06	1,00000 05	mZ
2332	6600000011 SB Geodatenmanagement/ IT- Anwendungsbetreuer	66	1,00000 11	1,00000 11	1,00000 11	
Zwischensumme			3,00000	3,00000	3,00000	

66 10 - Abt. Verkehrsanlagenentwurf, Verkehrsausrüstung

2333	6610000001 Abteilungsleiter/in	66	1,00000 14	1,00000 14	1,00000 14	
2334	6610000002 Assistentkraft	66	1,00000 05	1,00000 05	1,00000 05	
Zwischensumme			2,00000	2,00000	2,00000	

66 12 - SG Verkehrsanlagenentwurf und Förderung

2335	6612000001 Sachgebietsleiter/in	66	1,00000 12	1,00000 12	1,00000 12	
2336	6612000002 Sachbearbeiter/in	66	1,00000 11	1,00000 11	1,00000 11	
2337	6612000003 Sachbearbeiter/in	66	1,00000 11	1,00000 11	1,00000 11	
2338	6612000004 Sachbearbeiter/in	66	1,00000 11	1,00000 11	1,00000 11	
2339	6612000005 Sachbearbeiter/in	66	1,00000 11	1,00000 11	1,00000 11	
2340	6612000006 SB/Prüfingenieur/in	66	1,00000 11	1,00000 11	1,00000 11	
2341	6612000007 SB/Prüfingenieur/in	66	1,00000 11	1,00000 11	1,00000 11	
2342	6612000008 Sachbearbeiter/in	66	1,00000 11	1,00000 11	1,00000 11	
2343	6612000009 Sachbearbeiter/in	66	1,00000 11	1,00000 11	1,00000 11	
2344	6612000011 Sachbearbeiter/in	66	1,00000 11	1,00000 11	1,00000 11	
2345	6612000012 Sachbearbeiter/in	66	1,00000 11	0,00000	1,00000 11	
Zwischensumme			11,00000	10,00000	11,00000	

Mandant	001	Hanse- und Universitätsstadt Rostock	Stellenplan 2023	Zeitraum	01.01.2023		
Abrechnungskreis				Seite	- 97 -		
				Stand	17.05.2022 16:20:44	P&I LOGA	
				gedruckt	17.05.2022 16:20:45	P&I LOGA Rel.22.2/1.382 / X1.11 /P1.157	

Lfd.Nr.	Bezeichnung der Stelle Amts-/Funktionsbezeichnung	HHGI.	Anzahl und Bewertung im Vorjahr	Tatsächliche Besetzung am 30.6.2022	Anzahl und Bewertung im lfd. Haushaltsjahr 2023	Stellenplanvermerke/ Bemerkungen
1	2	3	4	5	6	7

66 13 - Verkehrsausrüstung

2346	6613000001	Sachgebietsleiter/in	66	1,00000	12	1,00000	12	1,00000	12	
2347	6613000002	Sachbearbeiter/in	66	1,00000	10	1,00000	10	1,00000	10	
2348	6613000003	Sachbearbeiter/in	66	1,00000	10	1,00000	10	1,00000	10	
2349	6613000004	Sachbearbeiter/in	66	1,00000	11	1,00000	11	1,00000	11	
2350	6613000005	Sachbearbeiter/in	66	1,00000	11	1,00000	11	1,00000	11	
2351	6613000006	Sachbearbeiter/in	66	1,00000	11	0,00000		1,00000	11	
2352	6613000008	Projektmanager/in	66	1,00000	10	0,55690	10			
2352	6613000008	Projektmanager/in						1,00000	10	
2353	6613000009	Sachbearbeiter/in	66	1,00000	10	1,00000	11	1,00000	10	
2354	6613000010	Sachbearbeiter/in	66	1,00000	10	1,00000	10	1,00000	10	
Zwischensumme				9,00000		7,55690		9,00000		

66 20 - Abt. Verkehrsanlagenbau und -unterhaltung, Straßenverwaltung und Genehmigung

2355	6620000001	Abteilungsleiter/in	66	1,00000	14	1,00000	14	1,00000	14	
2356	6620000002	Assistenzkraft	66	0,84400	05	0,84380	05	0,84400	05	Tz 32,91 Std
Zwischensumme				1,84400		1,84380		1,84400		

66 21 - SG Straßenverwaltung, Genehmigungen

2357	6621000001	Sachgebietsleiter/in	66	1,00000	11	1,00000	11	1,00000	11	
2358	6621000002	SB Anträge/Genehmigungen	66	1,00000	09a	1,00000	09a	1,00000	09a	
2359	6621000003	Sachbearbeiter/in	66	1,00000	09a	1,00000	09a	1,00000	09a	
2360	6621000004	Sachbearbeiter/in	66	1,00000	07	1,00000	06	1,00000	07	
2361	6621000005	SB Verkehrsanlagenverwaltung	66	1,00000	10	0,00000		1,00000	10	
2362	6621000006	SB Verkehrsanlagenverwaltung	66	1,00000	09b	1,00000	09a	1,00000	09b	
2363	6621000007	SB Verkehrsanlagenverwaltung	66	1,00000	A9mD	1,00000	A9mD	1,00000	A9mD	
2364	6621000008	SB Anträge/Genehmigungen	66	1,00000	A10	0,87500	A10	1,00000	A10	
2365	6621000009	Sachbearbeiter/in	66	1,00000	09a	1,00000	09a	1,00000	09a	
2366	6621000010	Sachbearbeiter/in	66	1,00000	09a	1,00000	09a	1,00000	09a	
2367	6621000012	Sachbearbeiter/in	66	1,00000	09c	1,00000	09c	1,00000	09c	1,00000* KW 30.06.2024 befr. 01/17-07/24
2368	6621000013	Sachbearbeiter/in	66			0,00000		1,00000	11	
Zwischensumme				11,00000		9,87500		12,00000		

Lfd.Nr.	Bezeichnung der Stelle Amts-/Funktionsbezeichnung	HHGI.	Anzahl und Bewertung im Vorjahr	Tatsächliche Besetzung am 30.6.2022	Anzahl und Bewertung im lfd. Haushaltsjahr 2023	Stellenplanvermerke/ Bemerkungen
1	2	3	4	5	6	7

66 22 - SG Verkehrsanlagenbau, Straßenaufsicht

2369	6622000001	Sachgebietsleiter/in	66	1,00000	12	1,00000	12	1,00000	12	
2370	6622000002	Sachbearbeiter/in	66	1,00000	11	1,00000	11	1,00000	11	
2371	6622000003	Sachbearbeiter/in	66	1,00000	11	0,00000		1,00000	11	
2372	6622000004	SB Konstruktiver Ingenieurbau	66	1,00000	12	0,75900	12	1,00000	12	
2373	6622000005	SB Konstruktiver Ingenieurbau	66	1,00000	12	0,50600	12	1,00000	12	
2374	6622000006	Straßenkontrolleur/in	66	1,00000	06	1,00000	06	1,00000	06	
2375	6622000007	Straßenkontrolleur/in	66	1,00000	06	1,00000	06	1,00000	06	
2376	6622000008	Straßenkontrolleur/in	66	1,00000	06	1,00000	06	1,00000	06	
2377	6622000009	Straßenkontrolleur/in	66	1,00000	06	1,00000	06	1,00000	06	
2378	6622000010	Straßenkontrolleur/in	66	1,00000	06	1,00000	06	1,00000	06	
2379	6622000011	SB Konstruktiver Ingenieurbau	66	1,00000	12	1,00000	12	1,00000	12	
2380	6622000012	Sachbearbeiter/in	66	1,00000	11	1,00000	11	1,00000	11	
2381	6622000013	SB Konstruktiver Ingenieurbau	66	1,00000	12	1,00000	12	1,00000	12	
2382	6622000014	SB Konstruktiver Ingenieurbau	66	1,00000	12	1,00000	12	1,00000	12	
2383	6622000015	Projektleiter/in/Technische/r Sachbearbeiter/	66	1,00000	11	1,00000	11	1,00000	11	
2384	6622000016	Sachbearbeiter/in	66	1,00000	11					
2385	6622000902	Sachbearbeiter/in	66	0,50000	11	0,50632	11			
Zwischensumme				16,50000		13,77132		15,00000		

66 23 - SG Straßenmeisterei

2386	6623000001	Leiter/in	66	1,00000	12	1,00000	12	1,00000	12	
2387	6623000005	Straßenwärter/in	66	1,00000	05	1,00000	05	1,00000	05	
2388	6623000006	Straßenwärter/in	66	1,00000	05	1,00000	04	1,00000	05	
2389	6623000007	Straßenwärter/in	66	1,00000	05	1,00000	05	1,00000	05	
2390	6623000008	Straßenwärter/in	66	1,00000	05	1,00000	05	1,00000	05	
2391	6623000009	Straßenwärter/in	66	1,00000	05	1,00000	05	1,00000	05	
2392	6623000010	Straßenwärter/in	66	1,00000	05	1,00000	05	1,00000	05	
2393	6623000012	Straßenwärter/in	66	1,00000	05	1,00000	04	1,00000	05	
2394	6623000013	Straßenwärter/in	66	1,00000	05	1,00000	05	1,00000	05	
2395	6623000015	Straßenwärter/in	66	1,00000	05	1,00000	05	1,00000	05	
2396	6623000016	Straßenwärter/in	66	1,00000	05	1,00000	05	1,00000	05	
2397	6623000019	Straßenwärter/in	66	1,00000	05	1,00000	05	1,00000	05	
2398	6623000020	Straßenwärter/in	66	1,00000	05	1,00000	05	1,00000	05	

Lfd.Nr.	Bezeichnung der Stelle Amts-/Funktionsbezeichnung	HHGI.	Anzahl und Bewertung im Vorjahr	Tatsächliche Besetzung am 30.6.2022	Anzahl und Bewertung im lfd. Haushaltsjahr 2023	Stellenplanvermerke/ Bemerkungen
1	2	3	4	5	6	7
2399	6623000022	Straßenwärter/in	66	1,00000 05	1,00000 05	
2400	6623000023	SB Technik	66	1,00000 08	1,00000 08	
2401	6623000024	Straßenwärter/in	66	1,00000 05	1,00000 05	
2402	6623000025	Straßenwärter/in	66	1,00000 05	1,00000 05	
2403	6623000027	Sachbearbeiter/in	66	1,00000 09a	1,00000 09a	
2404	6623000028	Straßenwärter/in	66	1,00000 05	1,00000 05	
2405	6623000029	Straßenwärter/in	66	1,00000 05	1,00000 05	
2406	6623000030	Straßenwärter/in	66	1,00000 05	1,00000 04	
2407	6623000031	Straßenwärter/in	66	1,00000 05	1,00000 05	
2408	6623000032	Straßenwärter/in	66	1,00000 05	1,00000 05	
2409	6623000034	Straßenwärter/in	66	1,00000 05	1,00000 05	
2410	6623000035	Straßenwärter/in	66	1,00000 05	1,00000 05	
2411	6623000036	Straßenwärter/in	66	1,00000 05	1,00000 05	
2412	6623000037	Straßenwärter/in	66	1,00000 05	1,00000 05	
Zwischensumme				27,00000	27,00000	

66 30 - Abt. Haushalt, Verwaltung, Anlagenbewirtschaftung

2413	6630000001	Abteilungsleiter/in	66	1,00000 12	1,00000 12	
2414	6630000901	Abteilungsleiter/in	66	0,50000 12		
Zwischensumme				1,50000	1,00000	

66 31 - Sachgebiet Haushalt, Verwaltung

2415	6631000001	Sachgebietsleiter/in	66	1,00000 11	1,00000 11	
2416	6631000002	SB Haushalt	66	1,00000 09a	1,00000 09a	
2417	6631000003	SB Haushalt	66	0,88600 09a	0,88600 09a	befr. 0,875 (1,000) 08/21-01/22
2418	6631000004	SB Haushalt	66	1,00000 09a	1,00000 09a	
2419	6631000005	Sachbearbeiter/in	66	1,00000 A7	1,00000 A7	1,00000* KW 30.04.2024 befr. 01/17-05/24
2420	6631000006	MA Parkraumbewirtschaftung	66	1,00000 04	1,00000 04	
2421	6631000007	IT-Betreuer/in	60	1,00000 11	1,00000 11	
2422	6631000008	SB Haushalt	66	1,00000 09a	1,00000 09a	
Zwischensumme				7,88600	7,88600	8,00000

66 32 - Sachgebiet Anlagenbewirtschaftung

2423	6632000001	Sachgebietsleiter/in	66	0,88610 11	0,88610 11	
2424	6632000003	SB Haushalt	66	1,00000 09a	1,00000 09a	

Lfd.Nr.	Bezeichnung der Stelle Amts-/Funktionsbezeichnung	HHGI.	Anzahl und Bewertung im Vorjahr	Tatsächliche Besetzung am 30.6.2022	Anzahl und Bewertung im lfd. Haushaltsjahr 2023	Stellenplanvermerke/ Bemerkungen
1	2	3	4	5	6	7
2425	6632000004 SB Haushalt	66	1,00000 09a	1,00000 09a	1,00000 09a	
2426	6632000005 Sachbearbeiter/in	66	1,00000 11	1,00000 11	1,00000 11	
2427	6632000006 Sachbearbeiter/in	66	0,75000 09a	0,75000 09a	1,00000 09a	
2428	6632000007 Sachbearbeiter/in	66	0,75000 09a	0,75000 09b	1,00000 09a	
Zwischensumme			5,38610	5,38610	6,00000	

67 - Amt für Stadtgrün, Naturschutz und Friedhofswesen

2429	6700000001 Amtsleiter/in	67	1,00000 15	1,00000 15	1,00000 15	
2430	6700000002 Assistenzkraft	67	1,00000 05	1,00000 06	1,00000 05	mZ
Zwischensumme			2,00000	2,00000	2,00000	

67 01 - Stabstelle Controlling, Digitalisierung

2431	6701000001 Leiter/in	67	1,00000 12	1,00000 12	1,00000 12	
2432	6701000002 IT-Betreuer/in	67	1,00000 11	1,00000 11	1,00000 11	
2433	6701000003 IT-Anwendungsbetreuer/in	67	0,50000 10	0,50000 10	0,50000 10	Tz 19,50 Std
2434	6701000004 IT-Anwendungsbetreuer/in	67	1,00000 10	0,75900 10	1,00000 10	
2435	6701000005 Sachbearbeiter/in	67	1,00000 09a	0,00000		
2435	6701000005 Sachbearbeiter/in				1,00000 09a	
Zwischensumme			4,50000	3,25900	4,50000	

67 10 - Abt. Planung, Naturschutz

2436	6710000001 Abteilungsleiter/in	67	1,00000 13	1,00000 13	1,00000 13	
Zwischensumme			1,00000	1,00000	1,00000	

67 11 - SG Landschaftsplanung, Kleingartenwesen

2437	6711000001 Sachgebietsleiter/in	67	1,00000 12	1,00000 12	1,00000 12	
2438	6711000002 Sachbearbeiter/in	67	1,00000 10	1,00000 10	1,00000 10	
2439	6711000003 Sachbearbeiter/in	67	1,00000 10	1,00000 10	1,00000 10	
2440	6711000004 Sachbearbeiter/in	67	0,75000 11	0,75000 11	0,75000 11	Tz 29,25 Std
2441	6711000005 Sachbearbeiter/in	67	1,00000 11	1,00000 11	1,00000 11	
2442	6711000006 Sachbearbeiter/in	67	1,00000 10	1,00000 10	1,00000 10	
Zwischensumme			5,75000	5,75000	5,75000	

67 12 - SG Freiraumplanung/Bau

Lfd.Nr.	Bezeichnung der Stelle Amts-/Funktionsbezeichnung	HHGI.	Anzahl und Bewertung im Vorjahr	Tatsächliche Besetzung am 30.6.2022	Anzahl und Bewertung im lfd. Haushaltsjahr 2023	Stellenplanvermerke/ Bemerkungen
1	2	3	4	5	6	7
2443	6712000001 Sachgebietsleiter/in	67	1,00000 12	1,00000 12	1,00000 12	ATZ-BM2 Freiphase 06/24-01/26
2444	6712000002 Sachbearbeiter/in	67	1,00000 10	0,75900 10	1,00000 10	
2445	6712000003 Sachbearbeiter/in	67	1,00000 10	1,00000 10	1,00000 10	
2446	6712000004 Sachbearbeiter/in	67	1,00000 10	1,00000 10	1,00000 10	
2447	6712000005 Sachbearbeiter/in	67	1,00000 10	1,00000 10	1,00000 10	
2448	6712000006 Sachbearbeiter/in	67	1,00000 10	1,00000 10	1,00000 10	
2449	6712000007 Sachbearbeiter/in	67	1,00000 06	1,00000 06	1,00000 06	
2450	6712000008 Sachbearbeiter/in	67	1,00000 08	1,00000 08	1,00000 08	
2451	6712000009 Sachbearbeiter/in	67			1,00000 10	
2452	6712000011 Sachbearbeiter/in Objektplanung/Bau	67	0,87500 10	0,87500 10	0,87200 10	Tz 34,01 Std befr. 0,872 (1,000) 01/23-03/23
Zwischensumme			8,87500	8,63400	9,87200	

67 13 - SG Naturschutz, Stadtökologie

2453	6713000001 Sachgebietsleiter/in	67	1,00000 12	1,00000 12	1,00000 12	
2454	6713000002 Sachbearbeiter/in	67	1,00000 10	1,00000 10	1,00000 10	1,00000* KW 30.06.2027 kw 07/27
2455	6713000003 Sachbearbeiter/in	67	1,00000 10	1,00000 10	1,00000 10	
2456	6713000004 Sachbearbeiter/in	67	1,00000 11	1,00000 11	1,00000 11	
2457	6713000005 Sachbearbeiter/in	67	1,00000 11	1,00000 11	1,00000 11	ATZ-BM2 Freiphase 08/21-05/23
2458	6713000006 Sachbearbeiter/in	67		0,00000	1,00000 11	
2459	6713000904 Sachbearbeiter/in	67	0,50000 11			
2460	6713000905 Sachbearbeiter/in	67	0,50000 11	0,50632 11	0,50000 11	Tz 19,50 Std 0,50000* KW 30.04.2023 befr. 08/21-05/23 0,500 für 6713000005
Zwischensumme			6,00000	5,50632	6,50000	

67 20 - Abt. Verwaltung

2461	6720000001 Abteilungsleiter/in	67	1,00000 12	1,00000 12	1,00000 12	
Zwischensumme			1,00000	1,00000	1,00000	

67 21 - SG Haushalt, Personal

2462	6721000001 Sachgebietsleiter/in	67	1,00000 11	1,00000 11	1,00000 11	
2463	6721000006 Sachbearbeiter/in	67	0,88600 09a	0,88600 09a	0,89740 09a	Tz 35,00 Std befr. 0,8974 (1,000) 01/23-01/24
2464	6721000010 SB Haushalt	67	1,00000 09a	1,00000 09a	1,00000 09a	

Lfd.Nr.	Bezeichnung der Stelle Amts-/Funktionsbezeichnung	HHGI.	Anzahl und Bewertung im Vorjahr	Tatsächliche Besetzung am 30.6.2022	Anzahl und Bewertung im lfd. Haushaltsjahr 2023	Stellenplanvermerke/ Bemerkungen
1	2	3	4	5	6	7
2465	6721000011 SB Haushalt	67	1,00000 08	1,00000 09a	1,00000 08	
2466	6721000012 Sachbearbeiter/in	67	1,00000 09a	0,00000	1,00000 09a	
2467	6721000020 Sachbearbeiter/in	67	1,00000 08	1,00000 09a	1,00000 08	
2468	6721000901 Sachgebietsleiter/in	67	0,50000 10	0,50632 11		
Zwischensumme			6,38600	5,39232	5,89740	

67 22 - SG Grünflächenmanagement, Vergabe

2469	6722000001 Sachgebietsleiter/in	67	1,00000 10	1,00000 10	1,00000 10	
2470	6722000010 Sachbearbeiter/in	67	0,88600 09c	0,88600 09c	0,89700 09c	Tz 34,98 Std befr. 0,886 (1,000) 08/22-01/23 befr. 0,897 (1,000) 01/23-01/24
2471	6722000011 Sachbearbeiter/in	67	1,00000 09c	0,00000	1,00000 09c	ATZ-BM2 Freiphase 04/22-10/23
2472	6722000012 Sachbearbeiter/in	67	1,00000 08	1,00000 08	1,00000 08	
2473	6722000013 Sachbearbeiter/in	67	1,00000 09a	1,00000 09a		
2473	6722000013 Sachbearbeiter/in				1,00000 09a	
2474	6722000020 Sachbearbeiter/in	67	1,00000 09b	1,00000 09b	1,00000 09b	
2475	6722000021 Sachbearbeiter/in	67	1,00000 09a	1,00000 09a	1,00000 09a	
2476	6722000022 Sachbearbeiter/in	67	1,00000 09a	1,00000 08	1,00000 09a	
2477	6722000023 Disponent/in	67	1,00000 09a	1,00000 09a		
2478	6722000030 Sachbearbeiter/in	67	1,00000 09b	1,00000 09b	1,00000 09b	
2479	6722000031 SB Beschwerdemanagement	67	1,00000 09a	1,00000 09a	1,00000 09a	
2480	6722000032 Sachbearbeiter/in	67	1,00000 08	0,88600 08	1,00000 08	
2481	6722000911 Sachbearbeiter/in	67	0,50000 09c	0,50000 09c	0,50000 09c	Tz 19,50 Std befr. 04/22-10/23 0,500 für 6722000011
Zwischensumme			12,38600	11,27200	11,39700	

67 30 - Abt. Grünflächenunterhaltung

2482	6730000001 Abteilungsleiter/in	67	1,00000 13	1,00000 13	1,00000 13	
2483	6730000002 Sachbearbeiter/in	67	1,00000 05	1,00000 05	1,00000 05	
2484	6730000003 Lehrmeister/in	67	1,00000 09a	1,00000 09a	1,00000 09a	
2485	6730000004 Sachbearbeiter/in	67	1,00000 09a	1,00000 09a	1,00000 09a	
Zwischensumme			4,00000	4,00000	4,00000	

67 31 - Team Stadtbäume

2486	6731000001 Teamleiter/in	67	1,00000 11	1,00000 11	1,00000 11	
Zwischensumme			1,00000	1,00000	1,00000	

Mandant	001	Hanse- und Universitätsstadt Rostock	Stellenplan 2023	Zeitraum	01.01.2023	
Abrechnungskreis				Seite	- 103 -	
				Stand	17.05.2022 16:20:44	P&I LOGA
				gedruckt	17.05.2022 16:20:45	P&I LOGA Rel.22.2/1.382 / X1.11 /P1.157

Lfd.Nr.	Bezeichnung der Stelle Amts-/Funktionsbezeichnung	HHGI.	Anzahl und Bewertung im Vorjahr	Tatsächliche Besetzung am 30.6.2022	Anzahl und Bewertung im lfd. Haushaltsjahr 2023	Stellenplanvermerke/ Bemerkungen
1	2	3	4	5	6	7

67 31 100 - Baumkontrolle, Fallanträge, OWI

2487	6731100001	SB Baumschutz	67	1,00000	10	1,00000	10	1,00000	10	
2488	6731100002	SB Baumschutz	67	1,00000	10	1,00000	10	1,00000	10	
2489	6731100003	Baumkontrolleur/in	67	1,00000	09a	0,00000		1,00000	09a	
2490	6731100005	Baumkontrolleur/in	67	1,00000	09a	1,00000	09a	1,00000	09a	
2491	6731100006	Baumkontrolleur/in	67	1,00000	09a	1,00000	09a	1,00000	09a	
2492	6731100008	Baumkontrolleur/in	67	1,00000	09a	1,00000	09a	1,00000	09a	
2493	6731100009	Baumkontrolleur/in	67	1,00000	09a	1,00000	09a	1,00000	09a	
2494	6731100010	Baumkontrolleur/in		1,00000	09a	1,00000	09a	1,00000	09a	
Zwischensumme				8,00000		7,00000		8,00000		

67 31 200 - Auftragsmanagement, Baumpflege

2495	6731200001	SB Baumpflege	67	1,00000	09a	1,00000	09a	1,00000	09a	
2496	6731200002	Baumpfleger/in	67	1,00000	06	1,00000	06	1,00000	06	
2497	6731200003	Baumpfleger/in	67	1,00000	05	1,00000	05	1,00000	05	
2498	6731200004	Baumpfleger/in	67	1,00000	05	0,94900	05	1,00000	05	
2499	6731200005	Baumpfleger/in	67	0,60000	05	0,60000	05	0,60000	05	Tz 24,00 Std befr. 0,600 (1,000) 10/21-03/23
2500	6731200006	Baumpfleger/in	67	1,00000	06	0,50000	06	1,00000	06	ATZ-BM2 Freiphase 08/23-01/26
2501	6731200007	Baumpfleger/in	67	1,00000	06	1,00000	06	1,00000	06	
2502	6731200008	Baumpfleger/in	67	1,00000	06	1,00000	06	1,00000	06	
2503	6731200009	Baumpfleger/in	67	1,00000	06	1,00000	06	1,00000	06	
2504	6731200010	Baumpfleger/in	67	1,00000	05	0,50000	05	1,00000	05	ATZ-BM2 Freiphase 11/23-10/25
2505	6731200011	Baumpfleger/in	67	0,60000	05	0,60000	05	0,60000	05	Tz 23,40 Std befr. 0,600 (1,000) 10/21-03/23
2506	6731200012	Baumpfleger/in		1,00000	05	1,00000	05	1,00000	05	1,00000* KW 28.02.2023 befr. 06/21-03/23
2507	6731200906	Baumpfleger/in	67					0,50000	06	Tz 20,00 Std 0,50000* KW 31.12.2025 befr. 08/23-01/26 0,500 für 6731200006
2508	6731200910	Baumpfleger/in	67					0,50000	05	Tz 20,00 Std 0,50000* KW 30.09.2025 befr. 11/23-10/25 0,500 für 6731200010
Zwischensumme				11,20000		10,14900		12,20000		

Lfd.Nr.	Bezeichnung der Stelle Amts-/Funktionsbezeichnung	HHGI.	Anzahl und Bewertung im Vorjahr	Tatsächliche Besetzung am 30.6.2022	Anzahl und Bewertung im lfd. Haushaltsjahr 2023	Stellenplanvermerke/ Bemerkungen
1	2	3	4	5	6	7

67 31 300 - Auftragsmanagement, Beschwerdemanagement

2509	6731300001	Sachbearbeiter/in	67	1,00000 08	1,00000 08	1,00000 08	
2510	6731300002	SB Stadtbäume	67	1,00000 09a	1,00000 09a	1,00000 09a	Sabbatical Freiphase 01/24-01/25
2511	6731300003	SB Stadtbäume	67	1,00000 09a	1,00000 09a	1,00000 09a	
Zwischensumme				3,00000	3,00000	3,00000	

67 32 - Team Spielplatzservice

2512	6732000001	Teamleiter/in	67	1,00000 10	1,00000 10	1,00000 10	
Zwischensumme				1,00000	1,00000	1,00000	

67 32 100 - Spielplatzkontrolle

2513	6732100001	Spielplatzkontrolleur/in	67	1,00000 09a	1,00000 09a	1,00000 09a	
2514	6732100002	Spielplatzkontrolleur/in	67	1,00000 09a	1,00000 09a	1,00000 09a	
Zwischensumme				2,00000	2,00000	2,00000	

67 32 200 - Verkehrssicherheit

2515	6732200001	Handwerker/in	67	1,00000 06	1,00000 06	1,00000 06	
2516	6732200002	Handwerker/in	67	1,00000 06	1,00000 06	1,00000 06	
2517	6732200003	Handwerker/in	67	1,00000 05	1,00000 05	1,00000 05	
2518	6732200004	Handwerker/in	67	1,00000 05	1,00000 05	1,00000 05	
2519	6732200005	Handwerker/in	67	1,00000 06	1,00000 06	1,00000 06	
2520	6732200006	Gärtner/in	67	1,00000 05	1,00000 05	1,00000 05	
2521	6732200007	Handwerker/in	67	1,00000 05	1,00000 05	1,00000 05	
2522	6732200008	Gartenarbeiter/in	67	1,00000 04	1,00000 04	1,00000 04	
Zwischensumme				8,00000	8,00000	8,00000	

67 34 - Team Park- und Biotoppflege I

2523	6734000001	Teamleiter/in	67	2,00000 09a	2,00000 09a	2,00000 09a	
Zwischensumme				2,00000	2,00000	2,00000	

67 34 100 - Park- und Biotoppflege 1

2524	6734100001	Gärtner/in	67	1,00000 06	1,00000 06	1,00000 06	
2525	6734100002	Gärtner/in	67	1,00000 05	1,00000 05	1,00000 05	

Lfd.Nr.	Bezeichnung der Stelle Amts-/Funktionsbezeichnung	HHGI.	Anzahl und Bewertung im Vorjahr	Tatsächliche Besetzung am 30.6.2022	Anzahl und Bewertung im lfd. Haushaltsjahr 2023	Stellenplanvermerke/ Bemerkungen
1	2	3	4	5	6	7
2526	6734100003 Gärtner/in	67	1,00000 06	1,00000 06	1,00000 06	
2527	6734100004 Gartenarbeiter/in	67	1,00000 04	1,00000 04	1,00000 04	
2528	6734100005 Gartenarbeiter/in	67	1,00000 04	1,00000 04	1,00000 04	
2529	6734100006 Gartenarbeiter/in	67	1,00000 03	0,81000 03	1,00000 03	
2530	6734100007 Gartenarbeiter/in	67	1,00000 03	1,00000 03	1,00000 03	
Zwischensumme			7,00000	6,81000	7,00000	

67 34 200 - Park- und Biotoppflege 2

2531	6734200001 Gärtner/in	67	1,00000 06	1,00000 06	1,00000 06	
2532	6734200002 Gärtner/in	67	1,00000 06	1,00000 06	1,00000 06	
2533	6734200003 Gärtner/in	67	1,00000 05	1,00000 05	1,00000 05	
2534	6734200004 Gärtner/in	67	1,00000 05	0,81000 05	1,00000 05	
2535	6734200005 Gartenarbeiter/in	67	1,00000 04	1,00000 04	1,00000 04	
Zwischensumme			5,00000	4,81000	5,00000	

67 34 300 - Park- und Biotoppflege 3

2536	6734300001 Gärtner/in	67	1,00000 06	1,00000 06	1,00000 06	
2537	6734300002 Gärtner/in	67	1,00000 06	1,00000 06	1,00000 06	
2538	6734300003 Gärtner/in	67	0,77800 06	0,63300 06	0,74260 06	Tz 28,96 Std befr. 0,7426 (1,000) 01/23-03/23 befr. 0,8146 (1,000) 03/23-01/24
2539	6734300004 Gärtner/in	67	1,00000 06	1,00000 06	1,00000 06	
2540	6734300005 Gärtner/in	67	1,00000 06	1,00000 06	1,00000 06	
2541	6734300006 Gartenarbeiter/in	67	0,75000 04	0,75000 04	0,75000 04	Tz 29,25 Std
Zwischensumme			5,52800	5,38300	5,49260	

67 34 400 - Park- und Biotoppflege 4

2542	6734400001 Gärtner/in	67	1,00000 06	1,00000 06	1,00000 06	
2543	6734400002 Gärtner/in	67	1,00000 06	1,00000 06	1,00000 06	
2544	6734400003 Gärtner/in	67	1,00000 06	1,00000 06	1,00000 06	
2545	6734400004 Gärtner/in	67	1,00000 06	0,75000 06	1,00000 06	
Zwischensumme			4,00000	3,75000	4,00000	

67 35 - Team Betriebshof

2546	6735000001 Teamleiter/in	67	1,00000 10	1,00000 10	1,00000 10	
Zwischensumme			1,00000	1,00000	1,00000	

Mandant	001	Hanse- und Universitätsstadt Rostock	Stellenplan 2023	Zeitraum	01.01.2023		
Abrechnungskreis				Seite	- 106 -		
				Stand	17.05.2022 16:20:44	P&I LOGA	
				gedruckt	17.05.2022 16:20:45	P&I LOGA Rel.22.2/1.382 / X1.11 /P1.157	

Lfd.Nr.	Bezeichnung der Stelle Amts-/Funktionsbezeichnung	HHGI.	Anzahl und Bewertung im Vorjahr	Tatsächliche Besetzung am 30.6.2022	Anzahl und Bewertung im lfd. Haushaltsjahr 2023	Stellenplanvermerke/ Bemerkungen
1	2	3	4	5	6	7

67 35 100 - Betriebswirtschaft, Fuhrpark

2547	6735100001	Leiter/in	67	1,00000	09a	0,00000		1,00000	09a	
2548	6735100002	Sachbearbeiter/in	67	1,00000	08	0,81000	09a	1,00000	08	
2549	6735100003	LKW-Fahrer/in	67	1,00000	05	1,00000	05	1,00000	05	
2550	6735100004	LKW-Fahrer/in	67	1,00000	05	1,00000	05	1,00000	05	
2551	6735100005	LKW-Fahrer/in	67	1,00000	05	1,00000	05	1,00000	05	
Zwischensumme				5,00000		3,81000		5,00000		

67 35 200 - Kfz-Werkstatt

2552	6735200001	Leiter/in	67	1,00000	09a	1,00000	09a	1,00000	09a	
2553	6735200002	Schlosser/in	67	1,00000	06	1,00000	06	1,00000	06	
2554	6735200003	Schlosser/in	67	0,62500	06	0,62500	06	0,62500	06	Tz 24,37 Std
2555	6735200004	Schlosser/in	67	1,00000	06	1,00000	06	1,00000	06	
2556	6735200005	Schlosser/in	67	1,00000	06	1,00000	06	1,00000	06	
Zwischensumme				4,62500		4,62500		4,62500		

67 35 300 - Grünflächenausstattung

2557	6735300001	Leiter/in	67	1,00000	09a	1,00000	09a	1,00000	09a	
2558	6735300002	Handwerker/in	67	1,00000	06	1,00000	06	1,00000	06	
2559	6735300003	Handwerker/in	67	1,00000	06	1,00000	06	1,00000	06	
2560	6735300004	Handwerker/in	67	1,00000	06	1,00000	06	1,00000	06	
2561	6735300005	Handwerker/in	67	1,00000	05	1,00000	05	1,00000	05	
2562	6735300006	Handwerker/in	67	1,00000	05	1,00000	05	1,00000	05	
2563	6735300007	Handwerker/in	67			0,00000				
Zwischensumme				6,00000		6,00000		6,00000		

67 36 - Team Park- und Biotoppflege II

2564	6736000001	Teamleiter/in	67	1,00000	09a	1,00000	09a	1,00000	09a	
Zwischensumme				1,00000		1,00000		1,00000		

67 36 100 - Park- und Biotoppflege 1

2565	6736100001	Gärtner/in	67	1,00000	05	1,00000	05	1,00000	05	
2566	6736100002	Gartenarbeiter/in	67	1,00000	04	1,00000	04	1,00000	04	
2567	6736100003	Gärtner/in	67	1,00000	05	1,00000	05	1,00000	05	

Lfd.Nr.	Bezeichnung der Stelle Amts-/Funktionsbezeichnung	HHGI.	Anzahl und Bewertung im Vorjahr	Tatsächliche Besetzung am 30.6.2022	Anzahl und Bewertung im lfd. Haushaltsjahr 2023	Stellenplanvermerke/ Bemerkungen
1	2	3	4	5	6	7
2568	6736100004 Gärtner/in	67	1,00000 05	1,00000 06	1,00000 05	
2569	6736100005 Gärtner/in	67	1,00000 05	1,00000 06	1,00000 05	
2570	6736100006 Gärtner/in	67	1,00000 06	1,00000 06	1,00000 06	
2571	6736100007 Gärtner/in	67	1,00000 05	1,00000 05	1,00000 05	
Zwischensumme			7,00000	7,00000	7,00000	

67 36 200 - Park- und Biotoppflege 2

2572	6736200001 Gärtner/in	67	1,00000 06	1,00000 06	1,00000 06	
2573	6736200002 Gärtner/in	67	1,00000 05	1,00000 05	1,00000 05	
2574	6736200003 Gärtner/in	67	1,00000 06	1,00000 06	1,00000 06	
2575	6736200004 Gärtner/in	67	1,00000 06	1,00000 06	1,00000 06	
2576	6736200005 Gärtner/in	67	1,00000 06	1,00000 06	1,00000 06	
2577	6736200006 Gartenarbeiter/in	67	1,00000 04	1,00000 04	1,00000 04	
2578	6736200008 Gärtner/in	67	1,00000 05	1,00000 05	1,00000 05	
2579	6736200009 Gärtner/in	67	1,00000 05	1,00000 05	1,00000 05	
2580	6736200010 Gärtner/in	67	1,00000 05	1,00000 05	1,00000 05	
2581	6736200011 Gärtner/in	67	1,00000 05	1,00000 05	1,00000 05	
Zwischensumme			10,00000	10,00000	10,00000	

67 40 - Abt. Friedhöfe

2582	6740000001 Abteilungsleiter/in	67	1,00000 12	1,00000 12	1,00000 12	
2583	6740000003 Projektleiter/in	67	1,00000 11	0,00000	1,00000 11	
2584	6740000004 SB Friedhöfe	67	1,00000 09b	1,00000 09b	1,00000 09b	1,00000* KW 29.02.2024 befr. 01/20-03/24
Zwischensumme			3,00000	2,00000	3,00000	

67 41 100 - Neuer Friedhof Rostock

2585	6741100001 Meister/in	67	1,00000 09a	1,00000 09a	1,00000 09a	
2586	6741100003 Gärtner/in	67	1,00000 06	1,00000 06	1,00000 06	
2587	6741100004 Gärtner/in	67	1,00000 05	1,00000 05	1,00000 05	
2588	6741100005 Gärtner/in	67	1,00000 06	1,00000 06	1,00000 06	
2589	6741100006 Gärtner/in	67	1,00000 05	1,00000 05	1,00000 05	
2590	6741100009 Gärtner/in	67	1,00000 05	1,00000 05	1,00000 05	
2591	6741100010 Gärtner/in	67	1,00000 05	1,00000 05	1,00000 05	
2592	6741100012 Gartenarbeiter/in	67	1,00000 03	1,00000 03	1,00000 03	
2593	6741100013 Gärtner/in	67	1,00000 05	1,00000 05	1,00000 05	

Lfd.Nr.	Bezeichnung der Stelle Amts-/Funktionsbezeichnung	HHGI.	Anzahl und Bewertung im Vorjahr	Tatsächliche Besetzung am 30.6.2022	Anzahl und Bewertung im lfd. Haushaltsjahr 2023	Stellenplanvermerke/ Bemerkungen
1	2	3	4	5	6	7
2594	6741100017 Gärtner/in	67	1,00000 05	1,00000 05	1,00000 05	
2595	6741100020 Gärtner/in	67	1,00000 05	1,00000 05	1,00000 05	
2596	6741100021 Gärtner/in	67	1,00000 05	1,00000 05	1,00000 05	
2597	6741100022 Gärtner/in	67	1,00000 06	1,00000 06	1,00000 06	
2598	6741100026 Feierhallenwärter/in	67	1,00000 04	1,00000 04	1,00000 04	
2599	6741100027 Feierhallenwärter/in	67	1,00000 04	0,50000 04	1,00000 04	ATZ-BM2 Freiphase 03/23-03/24
2600	6741100927 Feierhallenwärter/in	67			0,50000 04	Tz 20,00 Std 0,50000* KW 29.02.2024 befr. 03/23-03/24 0,500 für 6741100027
Zwischensumme			15,00000	14,50000	15,50000	

67 41 200 - Westfriedhof & Neuer Friedhof Warnemünde

2601	6741200001 Meister/in	67	1,00000 09a	1,00000 09a	1,00000 09a	
2602	6741200002 Gärtner/in	67	1,00000 06	1,00000 06	1,00000 06	
2603	6741200004 Gärtner/in	67	1,00000 05	1,00000 05	1,00000 05	
2604	6741200005 Gärtner/in	67	1,00000 06	1,00000 06	1,00000 06	
2605	6741200006 Gärtner/in	67	1,00000 05	1,00000 05	1,00000 05	
2606	6741200007 Gärtner/in	67	1,00000 05	1,00000 05	1,00000 05	
2607	6741200008 Gärtner/in	67	1,00000 05	1,00000 05	1,00000 05	
2608	6741200009 Gartenarbeiter/in	67	1,00000 04	1,00000 04	1,00000 04	
2609	6741200010 Gärtner/in	67	1,00000 06	1,00000 06	1,00000 06	
2610	6741200011 Feierhallenwärter/in	67	1,00000 04	1,00000 04	1,00000 04	
Zwischensumme			10,00000	10,00000	10,00000	

67 43 - Krematorium

2611	6743000001 Meister/in	67	1,00000 09a	1,00000 09a	1,00000 09a	
2612	6743000002 Feuerbestatter/in	67	1,00000 06	1,00000 05	1,00000 06	
2613	6743000003 Feuerbestatter/in	67	1,00000 06	1,00000 06	1,00000 06	
2614	6743000004 Bestattungsgehilfe/in	67	1,00000 04	1,00000 04	1,00000 04	
2615	6743000005 Bestattungsgehilfe/in	67	1,00000 04	1,00000 04	1,00000 04	
2616	6743000006 Bestattungsgehilfe/in	67	1,00000 04	1,00000 04	1,00000 04	
Zwischensumme			6,00000	6,00000	6,00000	

67 44 - SG Friedhofsverwaltung

2617	6744000001 Sachgebietsleiter/in	67	1,00000 09b	1,00000 09b	1,00000 09b	
2618	6744000002 Sachbearbeiter/in	67	1,00000 06	1,00000 06	1,00000 06	

Lfd.Nr.	Bezeichnung der Stelle Amts-/Funktionsbezeichnung	HHGI.	Anzahl und Bewertung im Vorjahr	Tatsächliche Besetzung am 30.6.2022	Anzahl und Bewertung im lfd. Haushaltsjahr 2023	Stellenplanvermerke/ Bemerkungen
1	2	3	4	5	6	7
2619	6744000003 Sachbearbeiter/in	67	1,00000 07	1,00000 07	1,00000 07	
2620	6744000004 Sachbearbeiter/in	67	0,62500 06	0,62500 06	0,64100 06	Tz 25,00 Std befr. 0,641 (1,000) 08/22-01/24
2621	6744000005 Sachbearbeiter/in	67	1,00000 06	1,00000 06	1,00000 06	
2622	6744000006 Sachbearbeiter/in	67	1,00000 06	1,00000 06	1,00000 06	
2623	6744000007 Sachbearbeiter/in	67	1,00000 06	1,00000 06	1,00000 06	
2624	6744000009 Sachbearbeiter/in	67	1,00000 06	1,00000 06	1,00000 06	
2625	6744000010 Sachbearbeiter/in	67	0,75000 06	0,00000		

68 - Amt für Mobilität

2626	6800000001 Amtsleiter/in	10	1,00000 A15	1,00000 A14	1,00000 A15	
2627	6800000002 Assistentkraft	10	1,00000 05	0,00000	1,00000 05	
2628	6800000004 Sachbearbeiter/in	10	0,97790 09a	0,97790 09a		
Zwischensumme			2,97790	1,97790	2,00000	

68 10 - Fachbereich Verkehrsbehördliche Aufgaben

2629	6810000001 Fachbereichsleiter/in	66	1,00000 11	1,00000 11	1,00000 11	
2630	6810000002 Sachbearbeiter/in	66	1,00000 09a	0,88600 09a	1,00000 09a	
2631	6810000003 Sachbearbeiter/in	66	1,00000 A9mD	1,00000 A8	1,00000 A9mD	
2632	6810000004 Sachbearbeiter/in	66	1,00000 A9	1,00000 A9	1,00000 A9	
2633	6810000005 Sachbearbeiter/in	66	1,00000 09a	1,00000 09a	1,00000 09a	
2634	6810000006 Sachbearbeiter/in	66	1,00000 09c	1,00000 09c	1,00000 09c	
2635	6810000008 Sachbearbeiter/in	66	1,00000 09a	1,00000 09a	1,00000 09a	
2636	6810000009 Sachbearbeiter/in	66	1,00000 09a	1,00000 09a	1,00000 09a	
2637	6810000010 Sachbearbeiter/in	66	1,00000 09a	1,00000 09a	1,00000 09a	
2638	6810000011 Sachbearbeiter/in	66	1,00000 09b	1,00000 09b	1,00000 09b	
2639	6810000012 Sachbearbeiter/in	66	0,87500 09c	0,87500 09c	1,00000 09c	1,00000* KW 31.12.2025 befr. 01/20-01/26
2640	6810000013 Sachbearbeiter/in	32	1,00000 09a	1,00000 09a	1,00000 09a	
2641	6810000014 Sachbearbeiter/in	32	1,00000 09b	1,00000 09b	1,00000 09b	
2642	6810000015 Sachbearbeiter/in	66	1,00000 09c	0,00000	1,00000 09c	
2643	6810000016 Sachbearbeiter/in	68	1,00000 09a	1,00000 09a	1,00000 09a	
2644	6810000018 Sachbearbeiter/in	68	1,00000 09a	0,00000	1,00000 09a	
2645	6810000020 Sachbearbeiter/in	68	1,00000 09c	0,75000 09a		
Zwischensumme			16,87500	14,51100	16,00000	

Mandant	001	Hanse- und Universitätsstadt Rostock	Stellenplan 2023	Zeitraum	01.01.2023	
Abrechnungskreis				Seite	- 110 -	
				Stand	17.05.2022 16:20:44	P&I LOGA
				gedruckt	17.05.2022 16:20:45	P&I LOGA Rel.22.2/1.382 / X1.11 /P1.157

Lfd.Nr.	Bezeichnung der Stelle Amts-/Funktionsbezeichnung	HHGI.	Anzahl und Bewertung im Vorjahr	Tatsächliche Besetzung am 30.6.2022	Anzahl und Bewertung im lfd. Haushaltsjahr 2023	Stellenplanvermerke/ Bemerkungen
1	2	3	4	5	6	7

68 20 - Fachbereich Verkehrsplanung

2646	6820000001	Fachbereichsleiter/in	66	1,00000	13	1,00000	13	1,00000	13	
2647	6820000002	Sachbearbeiter/in	66	1,00000	12	1,00000	12	1,00000	12	
2648	6820000003	Sachbearbeiter/in	66	1,00000	11	1,00000	11	1,00000	11	
2649	6820000004	SB Verkehrstechnik/IT-Anwendungsbetreuer/in	66	1,00000	11	1,00000	11	1,00000	11	
2650	6820000005	Sachbearbeiter/in	66	0,87500	11	0,87500	11	1,00000	11	
2651	6820000006	Sachbearbeiter/in	66	1,00000	11	1,00000	11	1,00000	11	
2652	6820000007	Sachbearbeiter/in	66	1,00000	11	1,00000	11	1,00000	11	
2653	6820000008	Sachbearbeiter/in	66	1,00000	11	1,00000	11	1,00000	11	
2654	6820000009	Sachbearbeiter/in	68	1,00000	11	1,00000	11	1,00000	11	
2655	6820000010	Sachbearbeiter/in	68	1,00000	11	1,00000	11	1,00000	11	
2656	6820000012	SB Parkraummanagement	68	1,00000	11	0,00000		1,00000	11	

Zwischensumme

10,87500

9,87500

11,00000

68 30 - Fachbereich Mobilität

2657	6830000001	Leiter/in Mobilitätsmanagement	03	1,00000	12	0,00000		1,00000	12	
2658	6830000002	Mobilitätsmanager/in	03	1,00000	12	1,00000	12	1,00000	12	
2659	6830000003	Mobilitätsmanager/in		1,00000	11	1,00000	11	1,00000	11	ReB
2660	6830000004	Sachbearbeiter/in		1,00000	11	1,00000	11	1,00000	11	
2661	6830000005	SB Betriebliches Mobilitätsmanagement	68	1,00000	09c	0,00000		1,00000	09c	
2662	6830000007	Sachbearbeiter/in ÖPNV	66	1,00000	11	0,88600	11	1,00000	11	

Zwischensumme

6,00000

3,88600

6,00000

68 40 - Fastlane Fahrradstadt

2663	6840000001	Projektleiter/in/Verkehrsplaner/in	60	1,00000	12	1,00000	12	1,00000	12	
2664	6840000003	Projektingenieur/in	66	1,00000	11	0,00000		1,00000	11	

Zwischensumme

2,00000

1,00000

2,00000

73 - Amt für Umwelt- und Klimaschutz

2665	7300000001	Amtsleiter/in	73	1,00000	A15	1,00000	15	1,00000	A15	
2666	7300000002	Assistenzkraft	73	0,87500	05	0,87500	06	0,87500	05	Tz 34,12 Std mZ

Mandant	001	Hanse- und Universitätsstadt Rostock	Stellenplan 2023	Zeitraum	01.01.2023		
Abrechnungskreis				Seite	- 111 -		
				Stand	17.05.2022 16:20:44	P&I LOGA	
				gedruckt	17.05.2022 16:20:45	P&I LOGA Rel.22.2/1.382 / X1.11 /P1.157	

Lfd.Nr.	Bezeichnung der Stelle Amts-/Funktionsbezeichnung		HHGI.	Anzahl und Bewertung im Vorjahr		Tatsächliche Besetzung am 30.6.2022		Anzahl und Bewertung im lfd. Haushaltsjahr 2023		Stellenplanvermerke/ Bemerkungen
1	2		3	4		5		6		7
2667	7300000003	Mitarbeiter/in/Assistenzkraft	73	0,75000	05	0,75000	05	0,75000	05	Tz 29,25 Std
2668	7300000004	IT-Anwendungsbetreuer/in	73	1,00000	10	1,00000	10	1,00000	10	
Zwischensumme				3,62500		3,62500		3,62500		

73 01 - SG Verwaltung, Haushalt

2669	7301000001	Sachgebietsleiter/in	73	1,00000	A12	1,00000	A12	1,00000	A12	ReS 25%
2670	7301000002	SB Haushalt	73	1,00000	09a	1,00000	09a	1,00000	09a	ReS 65%
2671	7301000003	Sachbearbeiter/in	73	0,88500	09a	0,88500	09a	1,00000	09a	ReS 40%
2672	7301000004	SB Haushalt	73	1,00000	09a	1,00000	09a	1,00000	09a	
2673	7301000005	Sachbearbeiter/in	73	0,76000	09a	0,76000	09a	1,00000	09a	ReS 100%
2674	7301000006	Sachbearbeiter/in	73	1,00000	08	1,00000	08	1,00000	08	ReS 100%
2675	7301000007	SB Anlagenrechnung	73	1,00000	09a	1,00000	09a	1,00000	09a	
2676	7301000008	SB Haushalt		1,00000	09a	1,00000	09a	1,00000	09a	
Zwischensumme				7,64500		7,64500		8,00000		

73 10 - Abt. Abfallwirtschaft

2677	7310000001	Abteilungsleiter/in	73	1,00000	14	1,00000	14	1,00000	14	ReS 60%
2678	7310000002	Sachbearbeiter/in	73	1,00000	09a	1,00000	09a	1,00000	09a	ReS
2679	7310000003	Sachbearbeiter/in	73	1,00000	10	1,00000	10	1,00000	10	ATZ-BM2 Freiphase 01/22-01/24 ReS 100%
2680	7310000004	Sachbearbeiter/in	73	1,00000	A9	1,00000	A9	1,00000	A9	ReS 55%
2681	7310000005	Sachbearbeiter/in	73	1,00000	09b	1,00000	09b	1,00000	09b	ReS 80%
2682	7310000006	Sachbearbeiter/in	73	1,00000	A9	1,00000	A9	1,00000	A9	ReS 100%
2683	7310000007	Sachbearbeiter/in	73	1,00000	10	1,00000	10	1,00000	10	ReS 55%
2684	7310000008	Sachbearbeiter/in	73	1,00000	09c	2,00000	09c	1,00000	09c	ReS 90%
2685	7310000010	Sachbearbeiter/in	73	1,00000	09a	1,00000	09a	1,00000	09a	ReS 75%
2686	7310000011	Sachbearbeiter/in	73	1,00000	09a	1,00000	09a	1,00000	09a	ReS 80%
2687	7310000012	Sachbearbeiter/in	73	1,00000	10	1,00000	10	1,00000	10	ReS 93%
2688	7310000013	Sachbearbeiter/in	73	1,00000	09a	1,00000	09a	1,00000	09a	ReS 100%
2689	7310000014	Sachbearbeiter/in	73	1,00000	09a	1,00000	08	1,00000	09a	ReS 45%
2690	7310000015	Sachbearbeiter/in	73	1,00000	09a	1,00000	09c	1,00000	09a	ReS 27%
2691	7310000017	Sachbearbeiter/in	73	1,00000	09a	1,00000	09a	1,00000	09a	
2692	7310000903	Sachbearbeiter/in	73	0,50000	09b	0,50632	09a	0,50000	09b	Tz 19,50 Std 0,50000* KW 31.12.2023 befr. 01/22-01/24 0,500 für 7310000003
Zwischensumme				15,50000		16,50632		15,50000		

Mandant	001	Hanse- und Universitätsstadt Rostock	Stellenplan 2023	Zeitraum	01.01.2023	
Abrechnungskreis				Seite	- 112 -	
				Stand	17.05.2022 16:20:44	P&I LOGA
				gedruckt	17.05.2022 16:20:45	P&I LOGA Rel.22.2/1.382 / X1.11 /P1.157

Lfd.Nr.	Bezeichnung der Stelle Amts-/Funktionsbezeichnung	HHGI.	Anzahl und Bewertung im Vorjahr	Tatsächliche Besetzung am 30.6.2022	Anzahl und Bewertung im lfd. Haushaltsjahr 2023	Stellenplanvermerke/ Bemerkungen
1	2	3	4	5	6	7

73 20 - Abt. Wasser und Boden

2693	7320000001	Abteilungsleiter/in	73	1,00000	13	1,00000	13	1,00000	13	
2694	7320000002	Sachbearbeiter/in	73	1,00000	A12	1,00000	11	1,00000	A12	
2695	7320000003	Sachbearbeiter/in	73	1,00000	10	1,00000	10	1,00000	10	
2696	7320000004	Sachbearbeiter/in	73	0,87500	10	0,87500	10	0,87500	10	Tz 34,12 Std
2697	7320000005	Sachbearbeiter/in	73	0,87500	A11	0,87500	A11	1,00000	A11	
2698	7320000006	Sachbearbeiter/in	73	1,00000	10	1,00000	10	1,00000	10	
2699	7320000007	Sachbearbeiter/in	73	1,00000	11	1,00000	11	1,00000	11	
2700	7320000008	Sachbearbeiter/in	73	1,00000	10	1,00000	10	1,00000	10	
2701	7320000009	Sachbearbeiter/in	73	1,00000	10	1,00000	10	1,00000	10	
2702	7320000010	Sachbearbeiter/in	73	1,00000	10	1,00000	10	1,00000	10	
2703	7320000011	Sachbearbeiter/in	73	1,00000	09a	1,00000	09a	1,00000	09a	
2704	7320000012	Sachbearbeiter/in	73	1,00000	09c	1,00000	09c	1,00000	09c	
2705	7320000013	Sachbearbeiter/in	73	1,00000	10	1,00000	10	1,00000	10	
2706	7320000014	SB GIS, Ökosystemleistung	73	1,00000	10	0,87500	10	1,00000	10	1,00000* KW 31.12.2023 befr. 1/20-01/24 ReB 100% Besetzungsvorbehalt
2707	7320000015	SB Hydraulik, Gewässerausbau	73					1,00000	11	
Zwischensumme				13,75000		13,62500		14,87500		

73 30 - Abt. Immissions- und Klimaschutz/ Umweltplanung

2708	7330000001	Abteilungsleiter/in	73	1,00000	13	1,00000	13	1,00000	13	
2709	7330000002	Sachbearbeiter/in	73	1,00000	12	0,88600	12	1,00000	12	
2710	7330000003	Sachbearbeiter/in	73	1,00000	11	0,93600	11	1,00000	11	
2711	7330000004	Sachbearbeiter/in	73	1,00000	11	1,00000	11	1,00000	11	
2712	7330000005	Sachbearbeiter/in	73	0,90000	11	0,90000	11	1,00000	11	
2713	7330000006	Juristische/r Sachbearbeiter/in	73	1,00000	11	0,93700	11	1,00000	11	
2714	7330000007	Sachbearbeiter/in	73	0,87500	11	0,87500	11	1,00000	11	
2715	7330000008	Sachbearbeiter/in	73	1,00000	12	1,00000	12	1,00000	12	
2716	7330000009	Sachbearbeiter/in	73	1,00000	11	1,00000	11	1,00000	11	
2717	7330000010	Sachbearbeiter/in	73	1,00000	11	1,00000	11	1,00000	11	
2718	7330000012	Sachbearbeiter/in	73	0,91000	12	0,88600	12	1,00000	12	
2719	7330000015	Projektstelle Solaroffensive	73	0,50000	11					
2720	7330000016	Koordinator/in Klimaschutz	73	1,00000	12	1,00000	12	1,00000	12	
2721	7330000018	SB Energiemanagement		0,75000	11	0,75000	11			

Mandant	001	Hanse- und Universitätsstadt Rostock	Stellenplan 2023	Zeitraum	01.01.2023	
Abrechnungskreis				Seite	- 113 -	
				Stand	17.05.2022 16:20:44	P&I LOGA
				gedruckt	17.05.2022 16:20:45	P&I LOGA Rel.22.2/1.382 / X1.11 /P1.157

Lfd.Nr.	Bezeichnung der Stelle Amts-/Funktionsbezeichnung		HHGI.	Anzahl und Bewertung im Vorjahr		Tatsächliche Besetzung am 30.6.2022		Anzahl und Bewertung im lfd. Haushaltsjahr 2023		Stellenplanvermerke/ Bemerkungen
1	2		3	4		5		6		7
2722	7330000019	SB Klimaschutz	73	1,00000	11	1,00000	11	1,00000	11	
2723	7330000020	SGL Zukunftsaufgaben, Klimaschutz und Energie	73	1,00000	12	0,00000		1,00000	12	
Zwischensumme				14,93500		13,17000		14,00000		

74 - Veterinär- und Lebensmittelüberwachungsamt

2724	7400000001	Ltd. Amtstierarzt/-ärztin	74	1,00000	A15	1,00000	A15	1,00000	A15	
2725	7400000002	SB/Assistenzkraft	74	1,00000	06	0,82500	08	0,82500	06	Tz 32,09 Std befr. 0,825 (1,000) 04/22-07/23
2726	7400000003	SB Tierschutz/-seuchenbekämpfung	74	1,00000	09b	1,00000	09b	1,00000	09b	
2727	7400000004	SB Haushalt	74	1,00000	09b	0,00000		1,00000	09b	
2728	7400000010	Amtstierärztin/-arzt	74	1,00000	15	1,00000	15	1,00000	15	
2729	7400000011	Amtstierärztin/-arzt	74	1,00000	14	1,00000	14	1,00000	14	
Zwischensumme				6,00000		4,82500		5,82500		

74 20 - Lebensmittelüberwachung

2730	7420000001	Amtstierärztin/-arzt	74	1,00000	14	1,00000	14	1,00000	14	
2731	7420000040	Lebensmittelkontrolleur/in	74	1,00000	A8	1,00000	A8	1,00000	A8	
2732	7420000050	Lebensmittelkontrolleur/in	74	1,00000	09a	1,00000	09a	1,00000	09a	
2733	7420000070	Lebensmittelkontrolleur/in	74	1,00000	09a	1,00000	09a	1,00000	09a	
2734	7420000080	Lebensmittelkontrolleur/in	74	1,00000	A8	1,00000	A7	1,00000	A8	
2735	7420000090	Lebensmittelkontrolleur/in	74	0,78700	09a	0,96200	09a	0,96200	09a	Tz 37,60 Std befr. 0,962 (0,787) 04/22-07/23 ATZ-BM2 Freiphase 11/21-05/23
2736	7420000100	Lebensmittelkontrolleur/in	74	1,00000	A8	1,00000	A8	1,00000	A8	
2737	7420000110	Lebensmittelkontrolleur/in	74	1,00000	09a	1,00000	09a	1,00000	09a	
2738	7420000120	Lebensmittelkontrolleur/in	74	1,00000	A8	1,00000	09a	1,00000	A8	
2739	7420000990	Lebensmittelkontrolleur/in	74	0,39400	09a	0,39873	09a	0,39400	09a	Tz 15,36 Std 0,39400* KW 30.04.2023 befr. 11/21-05/23 0,394 für 7420000990
Zwischensumme				9,18100		9,36073		9,35600		

82 - Stadtforstamt

2740	8200000001	Amtsleiter/in	82	1,00000	A14	1,00000	A14	1,00000	A14	
Zwischensumme				1,00000		1,00000		1,00000		

Mandant	001	Hanse- und Universitätsstadt Rostock	Stellenplan 2023	Zeitraum	01.01.2023		
Abrechnungskreis				Seite	- 114 -		
				Stand	17.05.2022 16:20:44	P&I LOGA	
				gedruckt	17.05.2022 16:20:45	P&I LOGA Rel.22.2/1.382 / X1.11 /P1.157	

Lfd.Nr.	Bezeichnung der Stelle Amts-/Funktionsbezeichnung	HHGI.	Anzahl und Bewertung im Vorjahr	Tatsächliche Besetzung am 30.6.2022	Anzahl und Bewertung im lfd. Haushaltsjahr 2023	Stellenplanvermerke/ Bemerkungen
1	2	3	4	5	6	7

82 01 - SG Verwaltung

2741	8201000001	Sachgebietsleiter/in	82	1,00000 11	1,00000 11	1,00000 11	
2742	8201000002	SB/Assistenzkraft	82	1,00000 05	1,00000 06	1,00000 05	mZ
2743	8201000003	Sachbearbeiter/in	82	1,00000 10	1,00000 10	1,00000 10	
2744	8201000004	Sachbearbeiter/in	82	1,00000 09a	1,00000 09a	1,00000 09a	
Zwischensumme				4,00000	4,00000	4,00000	

82 02 - Revier Schnatermann

2745	8202000001	Revierförster/in	82	1,00000 A11	1,00000 A11	1,00000 A11	
2746	8202000002	Waldarbeiter/in	82	1,00000 05	1,00000 05	1,00000 05	
2747	8202000003	Waldarbeiter/in	82	1,00000 05	1,00000 05	1,00000 05	
2748	8202000004	Waldarbeiter/in	82	1,00000 05			
Zwischensumme				4,00000	3,00000	3,00000	

82 03 - Revier Hinrichshagen

2749	8203000001	Revierförster/in	82	1,00000 A10	1,00000 A10	1,00000 A10	
2750	8203000003	Waldarbeiter/in	82	1,00000 05	1,00000 05	1,00000 05	
2751	8203000004	Waldarbeiter/in	82	1,00000 05	1,00000 05	1,00000 05	
2752	8203000005	Waldarbeiter/in	82	1,00000 05	1,00000 06	1,00000 05	
Zwischensumme				4,00000	4,00000	4,00000	

82 04 - Revier Torfbrücke

2753	8204000001	Revierförster/in	82	1,00000 A10	1,00000 A10	1,00000 A10	
2754	8204000002	Waldarbeiter/in	82	1,00000 05	0,80000 05	1,00000 05	
2755	8204000003	Waldarbeiter/in	82	1,00000 05	1,00000 05	1,00000 05	
2756	8204000004	Waldarbeiter/in	82	1,00000 05	1,00000 05	1,00000 05	
2757	8204000005	Waldarbeiter/in	82	1,00000 07	1,00000 07	1,00000 07	
2758	8204000006	Waldarbeiter/in	82	1,00000 05	1,00000 05	1,00000 05	1,00000* KW 31.05.2024
Zwischensumme				6,00000	5,80000	6,00000	

82 05 - Revier Wiethagen

2759	8205000001	Revierförster/in	82	1,00000 11	1,00000 11	1,00000 11	
2760	8205000002	Waldarbeiter/in	82	1,00000 05	1,00000 05	1,00000 05	
2761	8205000003	Waldarbeiter/in	82	1,00000 05	1,00000 05	1,00000 05	1,00000* KW 31.01.2027

Mandant	001	Hanse- und Universitätsstadt Rostock	Stellenplan 2023	Zeitraum	01.01.2023		
Abrechnungskreis				Seite	- 115 -		
				Stand	17.05.2022 16:20:44	P&I LOGA	
				gedruckt	17.05.2022 16:20:45	P&I LOGA Rel.22.2/1.382 / X1.11 /P1.157	

Lfd.Nr.	Bezeichnung der Stelle Amts-/Funktionsbezeichnung		HHGI.	Anzahl und Bewertung im Vorjahr		Tatsächliche Besetzung am 30.6.2022		Anzahl und Bewertung im lfd. Haushaltsjahr 2023		Stellenplanvermerke/ Bemerkungen
1	2		3	4		5		6		7
2762	8205000004	Waldarbeiter/in	82	1,00000	05	0,80000	05	1,00000	05	
2763	8205000005	Waldarbeiter/in	82	1,00000	05	1,00000	05	1,00000	05	
Zwischensumme				5,00000		4,80000		5,00000		

83 - Hafen- und Seemannsamt

2764	8300000001	Hafenkapitän/Amtsleiter/in	83	1,00000	15	1,00000	15	1,00000	15	
2765	8300000002	Assistenzkraft	83	1,00000	05	1,00000	05	1,00000	05	mZ
2766	8300000003	Hafenvogt	83	1,00000	09a	1,00000	09a	1,00000	09a	
2767	8300000004	Juristische/r Sachbearbeiter/in	83	1,00000	11	0,00000		1,00000	11	
2768	8300000005	Hafenvogt	83	1,00000	05	0,00000		1,00000	05	
Zwischensumme				5,00000		3,00000		5,00000		

83 01 - Fischereiangelegenheiten, Haushalt

2769	8301000002	Sachbearbeiter/in	83	1,00000	09b	0,83500	09b	1,00000	09b	
2770	8301000003	SB Haushalt	83	1,00000	09a	0,00000		1,00000	09a	
Zwischensumme				2,00000		0,83500		2,00000		

83 10 - Abt. Hafenbau und -bewirtschaftung

2771	8310000001	Abteilungsleiter/in	83	1,00000	13	1,00000	13	1,00000	13	
2772	8310000002	Assistenzkraft	83	1,00000	05	0,88600	05	1,00000	05	
2773	8310000003	Sachbearbeiter/in	83	1,00000	09a	1,00000	09a	1,00000	09a	
2774	8310000004	SB Haushalt	83	1,00000	09a	0,81250	09a	1,00000	09a	
Zwischensumme				4,00000		3,69850		4,00000		

83 11 - Hafenbau

2775	8311000002	Koordinator/in	83	1,00000	11	1,00000	11	1,00000	11	
2776	8311000003	Sachbearbeiter/in	83	1,00000	11	1,00000	11	1,00000	11	
2777	8311000004	Sachbearbeiter/in	83	1,00000	11	1,00000	11	1,00000	11	
2778	8311000005	Sachbearbeiter/in		1,00000	11	1,00000	11	1,00000	11	
2779	8311000006	Sachbearbeiter/in	83	1,00000	11	1,00000	11	1,00000	11	
2780	8311000007	Sachbearbeiter/in	83	1,00000	11	1,00000	11	1,00000	11	
2781	8311000008	Sachbearbeiter/in	83	1,00000	11	1,00000	11	1,00000	11	
Zwischensumme				7,00000		7,00000		7,00000		

Mandant	001	Hanse- und Universitätsstadt Rostock	Stellenplan 2023	Zeitraum	01.01.2023	
Abrechnungskreis				Seite	- 116 -	
				Stand	17.05.2022 16:20:44	P&I LOGA
				gedruckt	17.05.2022 16:20:45	P&I LOGA Rel.22.2/1.382 / X1.11 /P1.157

Lfd.Nr.	Bezeichnung der Stelle Amts-/Funktionsbezeichnung	HHGI.	Anzahl und Bewertung im Vorjahr	Tatsächliche Besetzung am 30.6.2022	Anzahl und Bewertung im lfd. Haushaltsjahr 2023	Stellenplanvermerke/ Bemerkungen
1	2	3	4	5	6	7

83 12 - Hafenbewirtschaftung

2782	8312000002	Sachbearbeiter/in	83	1,00000 10	0,87500 10	1,00000 10	
2783	8312000003	Sachbearbeiter/in	83	1,00000 09b	1,00000 09b	1,00000 09b	
2784	8312000004	Sachbearbeiter/in	83	1,00000 09a	1,00000 09a	1,00000 09a	
2785	8312000005	Hafenarbeiter/in	83	1,00000 06	1,00000 06	1,00000 06	
Zwischensumme				4,00000	3,87500	4,00000	

83 20 - Hafenbehörde

2786	8320000001	Abteilungsleiter/in	83	1,00000 A12	1,00000 A11	1,00000 A12	
Zwischensumme				1,00000	1,00000	1,00000	

83 21 - Schiffsmelde- und Verkehrsleitstelle

2787	8321000002	Nautiker/in vom Dienst	83	1,00000 09c	1,00000 09c	1,00000 09c	
2788	8321000003	Nautiker/in vom Dienst	83	1,00000 09c	0,96250 09c	1,00000 09c	
2789	8321000004	Nautiker/in vom Dienst	83	1,00000 09c	1,00000 09c	1,00000 09c	
2790	8321000005	Nautiker/in vom Dienst	83	1,00000 09c	1,00000 09c	1,00000 09c	
2791	8321000006	Nautiker/in vom Dienst	83	1,00000 09c	1,00000 09c	1,00000 09c	
2792	8321000007	Nautiker/in vom Dienst	83			1,00000 09c	
Zwischensumme				5,00000	4,96250	6,00000	

83 22 - Hafenmeister

2793	8322000002	Hafenmeister/in	83	1,00000 09a	1,00000 09a	1,00000 09a	
2794	8322000003	Hafenmeister/in	83	1,00000 09a	1,00000 09a	1,00000 09a	
2795	8322000004	Hafenmeister/in	83	1,00000 09a	1,00000 09a	1,00000 09a	
2796	8322000005	Hafenmeister/in	83	1,00000 09a	1,00000 09a	1,00000 09a	
Zwischensumme				4,00000	4,00000	4,00000	

83 23 - Hafen- und Schiffahrtswesen

2797	8323000002	Sachbearbeiter/in Nautik	83	1,00000 10	1,00000 10	1,00000 10	
2798	8323000003	Sachbearbeiter/in Nautik	83	1,00000 09c	1,00000 09c	1,00000 09c	
2799	8323000004	Sachbearbeiter/in Nautik	83	1,00000 09c	1,00000 09c	1,00000 09c	
2800	8323000005	Sachbearbeiter/in	83	1,00000 09a	0,75900 08	1,00000 09a	ReL 25%
2801	8323000006	Sachbearbeiter/in	83	1,00000 09a	1,00000 09a	1,00000 09a	ReL 25%
Zwischensumme				5,00000	4,75900	5,00000	

Mandant	001	Hanse- und Universitätsstadt Rostock	Stellenplan 2023	Zeitraum	01.01.2023	
Abrechnungskreis				Seite	- 117 -	
				Stand	17.05.2022 16:20:44	P&I LOGA
				gedruckt	17.05.2022 16:20:45	P&I LOGA Rel.22.2/1.382 / X1.11 /P1.157

Lfd.Nr.	Bezeichnung der Stelle Amts-/Funktionsbezeichnung	HHGI.	Anzahl und Bewertung im Vorjahr	Tatsächliche Besetzung am 30.6.2022	Anzahl und Bewertung im lfd. Haushaltsjahr 2023	Stellenplanvermerke/ Bemerkungen
1	2	3	4	5	6	7

Hanse- und Universitätsstadt Rostock gesamt:

2612,21000

2324,27348

2622,39000

Laufende Nr.	Teilhaushalt		Anzahl im Stellenplan 2023	Höherstufung, Herabstufung und Umwandlung		Stellenanteil		Bemerkungen
	Stellenkennung	Amts-/Funktionsbezeichnung		von Besoldungs-/Entgeltgruppe	nach Besoldungs-/Entgeltgruppe	Zugang	Abgang	
1	2		3	4	5	6	7	8
I. Gemeinde-(Landkreis) Verwaltung								
Kernverwaltung								
030000001: 03 - Büro der Oberbürgermeisterin/des Oberbürgermeisters								
1	0300000007	SB Haushalt	1,00000		09a	1,00000		
2	0300000102	Sachbearbeiter/in	0,00000		09c		1,00000	
3	0300000913	Datenschutzbeauftragte/r	0,00000		11		0,50000	
Zusammenfassung						1,00000	1,50000	
Stellenabgang in 03 - Büro der Oberbürgermeisterin/des Oberbürgermeisters: Stellenabgang: 0,50000 (1,00000 Zugänge - 1,50000 Abgänge = 0,50000 Stellen)								
033000002: 03 30 - Fachbereich Presse- und Informationsstelle								
4	0330000906	Sachbearbeiter/in	0,50000		07	0,50000		
Zusammenfassung						0,50000	0,00000	
Stellenzugang in 03 30 - Fachbereich Presse- und Informationsstelle: Stellenzugang: 0,50000 (0,50000 Zugänge - 0,00000 Abgänge = 0,50000 Stellen)								
040000001: 04 - Büro der Präsidentin/des Präsidenten der Bürgerschaft								
5	0400000003	Jurist/in	0,75000		14	0,75000		
Zusammenfassung						0,75000	0,00000	
Stellenzugang in 04 - Büro der Präsidentin/des Präsidenten der Bürgerschaft: Stellenzugang: 0,75000 (0,75000 Zugänge - 0,00000 Abgänge = 0,75000 Stellen)								
060000001: 06 - Amt für Digitalisierung und IT								
6	0600000002	Assistenzkraft	0,00000		05		1,00000	
7	0600000002	Referent/in IT-Strategie und Ausrichtung	1,00000			13	1,00000	
8	0600000003	IT-Sicherheitsbeauftragte/r	0,00000		12		1,00000	
9	0600000004	Sachbearbeiter/in	0,00000		11		1,00000	
10	0600000005	Informationssicherheitsbeauftragte/r	0,00000		12		1,00000	
11	0600000006	SB IT-Hotline	0,00000		08		1,00000	
12	0600000008	SB Haushalt und Beschaffung	0,00000		08		1,00000	
13	0600000009	Referent/in IT-Strategie und Ausrichtung	0,00000		12		1,00000	

Laufende Nr.	Teilhaushalt		Anzahl im Stellenplan 2023	Höherstufung, Herabstufung und Umwandlung		Stellenanteil		Bemerkungen
	Stellenkennung	Amts-/Funktionsbezeichnung		von Besoldungs-/Entgeltgruppe	nach Besoldungs-/Entgeltgruppe	Zugang	Abgang	
1	2		3	4	5	6	7	8
14	0600000903	IT-Sicherheitsbeauftragte/r	0,00000	12			0,50000	
Zusammenfassung						1,00000	7,50000	
Stellenabgang in 06 - Amt für Digitalisierung und IT: Stellenabgang: 6,50000 (1,00000 Zugänge - 7,50000 Abgänge = 6,50000 Stellen)								
0600100001: 06 00 100 - Team E-Akte								
15	0600100001	Teamleiter/in	1,00000		12	1,00000		
16	0600100002	Sachbearbeiter/in	1,00000		11	1,00000		
17	0600100003	Sachbearbeiter/in	1,00000		11	1,00000		
18	0600100004	Sachbearbeiter/in	1,00000		11	1,00000		
19	0600100005	Sachbearbeiter/in	1,00000		11	1,00000		
Zusammenfassung						5,00000	0,00000	
Stellenzugang in 06 00 100 - Team E-Akte: Stellenzugang: 5,00000 (5,00000 Zugänge - 0,00000 Abgänge = 5,00000 Stellen)								
0600200001: 06 00 200 - Team Schulen - Schul IT								
20	0600200001	Teamleiter/in Server/Dienste Schulen	1,00000		11	1,00000		
21	0600200002	SB Systemtechnik/pädagogische Oberflächen	1,00000		11	1,00000		
Zusammenfassung						2,00000	0,00000	
Stellenzugang in 06 00 200 - Team Schulen - Schul IT: Stellenzugang: 2,00000 (2,00000 Zugänge - 0,00000 Abgänge = 2,00000 Stellen)								
0610000002: 06 10 - IT-Service								
22	0610000001	Fachbereichsleiter/in	0,87500		12	0,87500		
23	0610000002	Sachbearbeiter/in	1,00000		11	1,00000		
24	0610000003	Assistenzkraft	1,00000		05	1,00000		
25	0610000004	Sachbearbeiter/in IT-Hotline	0,75000		08	0,75000		
26	0610000005	SB Haushalt und Beschaffung	1,00000		08	1,00000		
27	0610000006	SB IT-Hotline	0,75000		08	0,75000		
28	0610000007	SB IT-Hotline	0,75000		08	0,75000		
Zusammenfassung						6,12500	0,00000	
Stellenzugang in 06 10 - IT-Service: Stellenzugang: 6,12500 (6,12500 Zugänge - 0,00000 Abgänge = 6,12500 Stellen)								
0610100001:								
29	0610100001	Teamleiter/in Servicebereich	0,00000	12			1,00000	

Laufende Nr.	Teilhaushalt		Anzahl im Stellenplan 2023	Höherstufung, Herabstufung und Umwandlung		Stellenanteil		Bemerkungen
	Stellenkennung	Amts-/Funktionsbezeichnung		von Besoldungs-/Entgeltgruppe	nach Besoldungs-/Entgeltgruppe	Zugang	Abgang	
1	2		3	4	5	6	7	8
Zusammenfassung						0,00000	1,00000	
Stellenabgang in : Stellenabgang: 1,00000 (0,00000 Zugänge - 1,00000 Abgänge = 1,00000 Stellen)								
0610200001:								
30	0610200001	Teamleiter/in Modernisierungsprojekte/OZG	0,00000	12			1,00000	
31	0610200002	Sachbearbeiter/in	0,00000	11			1,00000	
32	0610200003	Sachbearbeiter/in	0,00000	11			1,00000	
33	0610200004	Sachbearbeiter/in	0,00000	11			1,00000	
34	0610200005	Sachbearbeiter/in	0,00000	11			1,00000	
35	0610200006	Sachbearbeiter/in	0,00000	11			1,00000	
Zusammenfassung						0,00000	6,00000	
Stellenabgang in : Stellenabgang: 6,00000 (0,00000 Zugänge - 6,00000 Abgänge = 6,00000 Stellen)								
0610300001:								
36	0610300001	Teamleiter/in E-Akte	0,00000	12			1,00000	
37	0610300002	Sachbearbeiter/in	0,00000	11			1,00000	
38	0610300003	Sachbearbeiter/in	0,00000	11			1,00000	
39	0610300005	Sachbearbeiter/in	0,00000	11			1,00000	
40	0610300006	Sachbearbeiter/in	0,00000	11			1,00000	
41	0610300007	Sachbearbeiter/in	0,00000	11			1,00000	
Zusammenfassung						0,00000	6,00000	
Stellenabgang in : Stellenabgang: 6,00000 (0,00000 Zugänge - 6,00000 Abgänge = 6,00000 Stellen)								
0611000001: 06 11 - Team Compliance								
42	0611000001	IT-Sicherheitsbeauftragte/r	1,00000		12	1,00000		
43	0611000002	Informationssicherheitsbeauftragte/r	1,00000		12	1,00000		
Zusammenfassung						2,00000	0,00000	
Stellenzugang in 06 11 - Team Compliance: Stellenzugang: 2,00000 (2,00000 Zugänge - 0,00000 Abgänge = 2,00000 Stellen)								
0620000001:								
44	0620000001	Sachgebietsleiter/in	0,00000	A13			1,00000	
45	0620000002	Sachbearbeiter/in	0,00000	11			1,00000	

Laufende Nr.	Teilhaushalt		Anzahl im Stellenplan 2023	Höherstufung, Herabstufung und Umwandlung		Stellenanteil		Bemerkungen
	Stellenkennung	Amts-/Funktionsbezeichnung		von Besoldungs-/Entgeltgruppe	nach Besoldungs-/Entgeltgruppe	Zugang	Abgang	
1	2		3	4	5	6	7	8
46	062000003	Sachbearbeiter/in	0,00000	11			1,00000	
47	062000004	Sachbearbeiter/in	0,00000	11			1,00000	
48	062000005	Sachbearbeiter/in	0,00000	11			1,00000	
49	062000006	Teamleiter/in zentrale IT-Systeme	0,00000	12			1,00000	
50	062000007	Teamleiter/in Endgeräte	0,00000	10			1,00000	
51	062000008	Sachbearbeiter/in	0,00000	11			1,00000	
52	062000009	Sachbearbeiter/in	0,00000	11			1,00000	
53	062000010	Teamleiter/in Sprach- und Datenkommunikation	0,00000	12			1,00000	
54	062000011	Sachbearbeiter/in	0,00000	11			1,00000	
55	062000012	Sachbearbeiter/in	0,00000	11			1,00000	
56	062000013	DV-Techniker/in	0,00000	09b			1,00000	
57	062000014	DV-Techniker/in	0,00000	09b			1,00000	
58	062000015	DV-Techniker/in	0,00000	09b			1,00000	
59	062000016	SB TK/mobile Endgeräte	0,00000	11			1,00000	
60	062000017	SB Server/Dienste Schulen	0,00000	11			1,00000	
61	062000018	DV-Techniker/in Schule	0,00000	09b			1,00000	
62	062000019	Datenverarbeitungstechniker/in Verwaltung	0,00000	09b			1,00000	
63	062000020	SB Systemplanung zentrale Nutzerverwaltung	0,00000	11			1,00000	
64	062000021	SB Systemtechnik/pädagogische Oberflächen	0,00000	11			1,00000	
65	062000022	DV-Techniker/in Schule	0,00000	09b			1,00000	
66	062000023	DV-Techniker/in Schule	0,00000	09b			1,00000	
Zusammenfassung						0,00000	23,00000	
Stellenabgang in : Stellenabgang: 23,00000 (0,00000 Zugänge - 23,00000 Abgänge = 23,00000 Stellen)								
062000002: 06 20 - Endgeräte, Netze und TK								
67	062000001	Fachbereichsleiter/in	1,00000		A13	1,00000		

Laufende Nr.	Teilhaushalt		Anzahl im Stellenplan 2023	Höherstufung, Herabstufung und Umwandlung		Stellenanteil		Bemerkungen
	Stellenkennung	Amts-/Funktionsbezeichnung		von Besoldungs-/Entgeltgruppe	nach Besoldungs-/Entgeltgruppe	Zugang	Abgang	
1	2		3	4	5	6	7	8
Zusammenfassung						1,00000	0,00000	
Stellenzugang in 06 20 - Endgeräte, Netze und TK: Stellenzugang: 1,00000 (1,00000 Zugänge - 0,00000 Abgänge = 1,00000 Stellen)								
062100001: 06 21 - Team Netze und TK								
68	062100001	Teamleiter/in	1,00000		12	1,00000		
69	062100002	Sachbearbeiter/in	1,00000		11	1,00000		
70	062100003	SB TK/mobile Endgeräte	1,00000		11	1,00000		
71	062100004	Sachbearbeiter/in	1,00000		11	1,00000		
Zusammenfassung						4,00000	0,00000	
Stellenzugang in 06 21 - Team Netze und TK: Stellenzugang: 4,00000 (4,00000 Zugänge - 0,00000 Abgänge = 4,00000 Stellen)								
062200001: 06 22 - Team Endgeräte								
72	062200001	Teamleiter/in	1,00000		10	1,00000		
73	062200002	DV-Techniker/in	1,00000		09b	1,00000		
74	062200003	DV-Techniker/in	1,00000		09b	1,00000		
75	062200004	DV-Techniker/in	1,00000		09b	1,00000		
76	062200005	DV-Techniker/in Schule	1,00000		09b	1,00000		
77	062200006	DV-Techniker/in Schule	1,00000		09b	1,00000		
78	062200007	DV-Techniker/in Schule	1,00000		09b	1,00000		
79	062200008	DV-Techniker/in	1,00000		09b	1,00000		
Zusammenfassung						8,00000	0,00000	
Stellenzugang in 06 22 - Team Endgeräte: Stellenzugang: 8,00000 (8,00000 Zugänge - 0,00000 Abgänge = 8,00000 Stellen)								
063000001:								
80	063000001	Sachgebietsleiter/in	0,00000	13		1,00000		
81	063000002	Sachbearbeiter/in	0,00000	11		1,00000		
82	063000003	Sachbearbeiter/in	0,00000	11		1,00000		
83	063000004	Sachbearbeiter/in	0,00000	11		1,00000		
84	063000005	Sachbearbeiter/in	0,00000	11		1,00000		
85	063000006	Sachbearbeiter/in	0,00000	11		1,00000		
86	063000007	Sachbearbeiter/in	0,00000	11		1,00000		
87	063000008	Sachbearbeiter/in	0,00000	11		1,00000		
88	063000009	Sachbearbeiter/in	0,00000	11		1,00000		

Laufende Nr.	Teilhaushalt		Anzahl im Stellenplan 2023	Höherstufung, Herabstufung und Umwandlung		Stellenanteil		Bemerkungen
	Stellenkennung	Amts-/Funktionsbezeichnung		von Besoldungs-/Entgeltgruppe	nach Besoldungs-/Entgeltgruppe	Zugang	Abgang	
1	2		3	4	5	6	7	8
89	0630000010	Teamleiter/in Fachverfahren Ämterbetreuung	0,00000	12			1,00000	
90	0630000011	Teamleiter/in zentraler Softwarekomponenten	0,00000	12			1,00000	
91	0630000013	Sachbearbeiter/in	0,00000	11			1,00000	
92	0630000014	Sachbearbeiter/in	0,00000	09a			1,00000	
93	0630000015	Sachbearbeiter/in	0,00000	09a			1,00000	
Zusammenfassung						0,00000	14,00000	
Stellenabgang in : Stellenabgang: 14,00000 (0,00000 Zugänge - 14,00000 Abgänge = 14,00000 Stellen)								
063000002: 06 30 - Anwendungsbetreuung								
94	0630000001	Fachbereichsleiter/in	1,00000		13	1,00000		
Zusammenfassung						1,00000	0,00000	
Stellenzugang in 06 30 - Anwendungsbetreuung: Stellenzugang: 1,00000 (1,00000 Zugänge - 0,00000 Abgänge = 1,00000 Stellen)								
063100001: 06 31 - Team Kommunale Fachverfahren								
95	0631000001	Teamleiter/in	1,00000		12	1,00000		
96	0631000002	Sachbearbeiter/in	1,00000		11	1,00000		
97	0631000003	Sachbearbeiter/in	1,00000		11	1,00000		
98	0631000004	Sachbearbeiter/in	1,00000		11	1,00000		
99	0631000005	Sachbearbeiter/in	1,00000		11	1,00000		
100	0631000006	Sachbearbeiter/in	1,00000		11	1,00000		
101	0631000007	Sachbearbeiter/in	1,00000		11	1,00000		
Zusammenfassung						7,00000	0,00000	
Stellenzugang in 06 31 - Team Kommunale Fachverfahren: Stellenzugang: 7,00000 (7,00000 Zugänge - 0,00000 Abgänge = 7,00000 Stellen)								
063200001: 06 32 - Team Zentrale Verfahren								
102	0632000001	Teamleiter/in	1,00000		12	1,00000		
103	0632000002	Sachbearbeiter/in	1,00000		11	1,00000		
104	0632000003	Sachbearbeiter/in	1,00000		11	1,00000		
105	0632000004	Sachbearbeiter/in	1,00000		09a	1,00000		
106	0632000005	Sachbearbeiter/in	1,00000		09a	1,00000		
107	0632000006	Sachbearbeiter/in	1,00000		11	1,00000		

Laufende Nr.	Teilhaushalt		Anzahl im Stellenplan 2023	Höherstufung, Herabstufung und Umwandlung		Stellenanteil		Bemerkungen
	Stellenkennung	Amts-/Funktionsbezeichnung		von Besoldungs-/Entgeltgruppe	nach Besoldungs-/Entgeltgruppe	Zugang	Abgang	
1	2		3	4	5	6	7	8
Zusammenfassung						6,00000	0,00000	
Stellenzugang in 06 32 - Team Zentrale Verfahren: Stellenzugang: 6,00000 (6,00000 Zugänge - 0,00000 Abgänge = 6,00000 Stellen)								
064000001: 06 40 - Zentrale Dienste/ Rechenzentrum								
108	0640000001	Fachbereichsleiter/in	1,00000		13	1,00000		
109	0640000002	Sachbearbeiter/in	1,00000		11	1,00000		
110	0640000003	Sachbearbeiter/in	1,00000		11	1,00000		
111	0640000004	Sachbearbeiter/in	1,00000		11	1,00000		
112	0640000005	Sachbearbeiter/in	1,00000		11	1,00000		
113	0640000006	Sachbearbeiter/in	1,00000		11	1,00000		
114	0640000007	Sachbearbeiter/in	1,00000		11	1,00000		
115	0640000008	SB Systemplanung zentrale Nutzerverwaltung	1,00000		11	1,00000		
116	0640000009	SB Systemtechnik/pädagogische Oberflächen	1,00000		11	1,00000		
117	0640000010	Sachbearbeiter/in Citrix	1,00000		11	1,00000		
Zusammenfassung						10,00000	0,00000	
Stellenzugang in 06 40 - Zentrale Dienste/ Rechenzentrum: Stellenzugang: 10,00000 (10,00000 Zugänge - 0,00000 Abgänge = 10,00000 Stellen)								
065000001: 06 50 - Modernisierung/ E-Government								
118	0650000001	Fachbereichsleiter/in	1,00000		12	1,00000		
119	0650000002	Sachbearbeiter/in	1,00000		11	1,00000		
120	0650000003	Sachbearbeiter/in	1,00000		11	1,00000		
121	0650000004	Sachbearbeiter/in	1,00000		11	1,00000		
122	0650000005	Sachbearbeiter/in	1,00000		11	1,00000		
123	0650000006	Sachbearbeiter/in	1,00000		11	1,00000		
Zusammenfassung						6,00000	0,00000	
Stellenzugang in 06 50 - Modernisierung/ E-Government: Stellenzugang: 6,00000 (6,00000 Zugänge - 0,00000 Abgänge = 6,00000 Stellen)								
081000001: 08 10 - Fachbereich Bürgerkommunikation								
124	0810000003	Geschäftsführung Seniorenbeirat	0,00000	09a		1,00000		
125	0810000904	Sachbearbeiter/in	0,00000	11		0,50000		

Laufende Nr.	Teilhaushalt		Anzahl im Stellenplan 2023	Höherstufung, Herabstufung und Umwandlung		Stellenanteil		Bemerkungen
	Stellenkennung	Amts-/Funktionsbezeichnung		von Besoldungs-/Entgeltgruppe	nach Besoldungs-/Entgeltgruppe	Zugang	Abgang	
1	2		3	4	5	6	7	8
Zusammenfassung						0,00000	1,50000	
Stellenabgang in 08 10 - Fachbereich Bürgerkommunikation: Stellenabgang: 1,50000 (0,00000 Zugänge - 1,50000 Abgänge = 1,50000 Stellen)								
100100001: 10 01 - Kommunale Statistikstelle								
126	1001000011	SB/stellv. Erhebungsstellenleiter/ in Zensus	0,00000	08			1,00000	
127	1001000012	Mitarbeiter/in Zensus	0,00000	08			1,00000	
128	1001000013	Mitarbeiter/in Zensus	0,00000	06			1,00000	
129	1001000014	Mitarbeiter/in Zensus	0,00000	06			1,00000	
Zusammenfassung						0,00000	4,00000	
Stellenabgang in 10 01 - Kommunale Statistikstelle: Stellenabgang: 4,00000 (0,00000 Zugänge - 4,00000 Abgänge = 4,00000 Stellen)								
101400001: 10 14 - SG Post-, Fahr- und Telefondienst								
130	1014000903	Kraftfahrer/in/MA Post	0,50000		05	0,50000		
Zusammenfassung						0,50000	0,00000	
Stellenzugang in 10 14 - SG Post-, Fahr- und Telefondienst: Stellenzugang: 0,50000 (0,50000 Zugänge - 0,00000 Abgänge = 0,50000 Stellen)								
101510001: 10 15 100 - Raumplanung								
131	1015100002	Sachbearbeiter/in	1,00000	09c	09c	0,24100		
132	1015100005	Sachbearbeiter/in	1,00000	09c	09c	0,00900		
Zusammenfassung						0,25000	0,00000	
Stellenzugang in 10 15 100 - Raumplanung: Stellenzugang: 0,25000 (0,25000 Zugänge - 0,00000 Abgänge = 0,25000 Stellen)								
103200002: 10 32 - SG Organisation								
133	1032000008	Sachbearbeiter/in	0,75000	08	09a			
134	1032000101	Sachbearbeiter/in	0,00000	06			1,00000	
Zusammenfassung						0,00000	1,00000	
Stellenabgang in 10 32 - SG Organisation: Stellenabgang: 1,00000 (0,00000 Zugänge - 1,00000 Abgänge = 1,00000 Stellen)								
104200003: 10 42 - SG Aus- und Fortbildung								
135	1042000001	Sachgebietsleiter/in	1,00000	11	12			
136	1042000002	Sachbearbeiter/in	0,75000	09a	09b			
137	1042000004	Sachbearbeiter/in	1,00000	08	09b			
138	1042000902	Sachbearbeiter/in	0,37500	09a	09b			

Mandant	001	Hanse- und Universitätsstadt Rostock	Veränderungsliste zum	Zeitraum	01.01.2023	
			Stellenplan 2023			
Abrechnungskreis				Seite	- 9 -	
				Stand	17.05.2022 16:16:23	P&I LOGA
				gedruckt	17.05.2022 16:16:24	P&I LOGA Rel.22.2/1.382 /X1.6 / P1.157

Laufende Nr.	Teilhaushalt		Anzahl im Stellenplan 2023	Höherstufung, Herabstufung und Umwandlung		Stellenanteil		Bemerkungen
	Stellenkennung	Amts-/Funktionsbezeichnung		von Besoldungs-/Entgeltgruppe	nach Besoldungs-/Entgeltgruppe	Zugang	Abgang	
1	2		3	4	5	6	7	8
Zusammenfassung						0,00000	0,00000	
Kein Stellenzugang oder Stellenabgang in 10 42 - SG Aus- und Fortbildung: Stellen: 0,00000 (0,00000 Zugänge - 0,00000 Abgänge = 0,00000 Stellen)								
104300003: 10 43 - SG Entgelte und Bezüge								
139	104300009	SB Personalkosten	1,00000	09a	09a	0,25000		
Zusammenfassung						0,25000	0,00000	
Stellenzugang in 10 43 - SG Entgelte und Bezüge: Stellenzugang: 0,25000 (0,25000 Zugänge - 0,00000 Abgänge = 0,25000 Stellen)								
105000001: 10 50 - Abt. Haushalt, Personalkosten und Versicherungen								
140	105000007	SB Versicherungen	1,00000	09a	09a	0,25000		
Zusammenfassung						0,25000	0,00000	
Stellenzugang in 10 50 - Abt. Haushalt, Personalkosten und Versicherungen: Stellenzugang: 0,25000 (0,25000 Zugänge - 0,00000 Abgänge = 0,25000 Stellen)								
202200002: 20 22 - SG Haushalt								
141	2022000907	Sachbearbeiter/in	0,50000		11	0,50000		
Zusammenfassung						0,50000	0,00000	
Stellenzugang in 20 22 - SG Haushalt: Stellenzugang: 0,50000 (0,50000 Zugänge - 0,00000 Abgänge = 0,50000 Stellen)								
321000001: 32 10 - Abt. Ordnungs- und Verwaltungsangelegenheiten								
142	321000007	DV Techniker/in	0,00000	09b			1,00000	
Zusammenfassung						0,00000	1,00000	
Stellenabgang in 32 10 - Abt. Ordnungs- und Verwaltungsangelegenheiten: Stellenabgang: 1,00000 (0,00000 Zugänge - 1,00000 Abgänge = 1,00000 Stellen)								
321100001: 32 11 - SG Verwaltung, Haushalt, Fundwesen								
143	321100003	Sachbearbeiter/in	1,00000	07	06			
144	321100010	SB Kasse	0,75000	05	05		0,25000	
145	321100012	SB Haushalt	1,00000	08	09a			
146	3211000902	Sachbearbeiter/in	0,00000	08			0,50000	
147	3211000903	Sachbearbeiter/in	0,50000	07	06			
148	3211000906	Sachbearbeiter/in	0,50000		09a	0,50000		
Zusammenfassung						0,50000	0,75000	
Stellenabgang in 32 11 - SG Verwaltung, Haushalt, Fundwesen: Stellenabgang: 0,25000 (0,50000 Zugänge - 0,75000 Abgänge = 0,25000 Stellen)								
321200001: 32 12 - SG Bußgeldstelle								
149	3212000912	Ermittler/in	0,00000	06			0,50000	

Laufende Nr.	Teilhaushalt		Anzahl im Stellenplan 2023	Höherstufung, Herabstufung und Umwandlung		Stellenanteil		Bemerkungen
	Stellenkennung	Amts-/Funktionsbezeichnung		von Besoldungs-/Entgeltgruppe	nach Besoldungs-/Entgeltgruppe	Zugang	Abgang	
1	2		3	4	5	6	7	8
Zusammenfassung						0,00000	0,50000	
Stellenabgang in 32 12 - SG Bußgeldstelle: Stellenabgang: 0,50000 (0,00000 Zugänge - 0,50000 Abgänge = 0,50000 Stellen)								
3212010001: 32 12 010 - Allgemeine Ordnungswidrigkeiten								
150	3212010003	Sachbearbeiter/in	1,00000	09b	09b	0,25000		
151	3212010004	Sachbearbeiter/in	1,00000	07	09a			
Zusammenfassung						0,25000	0,00000	
Stellenzugang in 32 12 010 - Allgemeine Ordnungswidrigkeiten: Stellenzugang: 0,25000 (0,25000 Zugänge - 0,00000 Abgänge = 0,25000 Stellen)								
3212020001: 32 12 020 - Verwarngeld								
152	3212020012	Sachbearbeiter/in	1,00000	09a	09a	0,25000		
153	3212020013	Sachbearbeiter/in	0,00000	09a			0,50000	
Zusammenfassung						0,25000	0,50000	
Stellenabgang in 32 12 020 - Verwarngeld: Stellenabgang: 0,25000 (0,25000 Zugänge - 0,50000 Abgänge = 0,25000 Stellen)								
3213000001: 32 13 - SG Ordnungsangelegenheiten								
154	3213000008	Sachbearbeiter/in	1,00000	09b	09c			
155	3213000009	Sachbearbeiter/in	1,00000		09c	1,00000		
156	3213000010	Sachbearbeiter/in	1,00000	09c	09c	0,25000		
Zusammenfassung						1,25000	0,00000	
Stellenzugang in 32 13 - SG Ordnungsangelegenheiten: Stellenzugang: 1,25000 (1,25000 Zugänge - 0,00000 Abgänge = 1,25000 Stellen)								
3231000001: 32 31 - SG Allgemeine Gewerbeangelegenheiten, -überwachung								
157	3231000010	SB Gewerbebeanmeldungen	1,00000	07	06			
Zusammenfassung						0,00000	0,00000	
Kein Stellenzugang oder Stellenabgang in 32 31 - SG Allgemeine Gewerbeangelegenheiten, -überwachung: Stellen: 0,00000 (0,00000 Zugänge - 0,00000 Abgänge = 0,00000 Stellen)								
3233100001: 32 33 100 - Verkehrsüberwachung								
158	3233100001	SB Innendienst	1,00000	07	07	0,12500		
159	3233100018	Politesse/Verkehrsüberwacher	1,00000	06	06	0,12500		
Zusammenfassung						0,25000	0,00000	
Stellenzugang in 32 33 100 - Verkehrsüberwachung: Stellenzugang: 0,25000 (0,25000 Zugänge - 0,00000 Abgänge = 0,25000 Stellen)								
3233200001: 32 33 200 - Allgemeiner Ordnungsdienst								
160	3233200015	Strandvogt	1,00000		09a	1,00000		

Laufende Nr.	Teilhaushalt		Anzahl im Stellenplan 2023	Höherstufung, Herabstufung und Umwandlung		Stellenanteil		Bemerkungen
	Stellenkennung	Amts-/Funktionsbezeichnung		von Besoldungs-/Entgeltgruppe	nach Besoldungs-/Entgeltgruppe	Zugang	Abgang	
1	2		3	4	5	6	7	8
161	3233200016	Strandvogt	1,00000		09a	1,00000		
162	3233200906	Kontrollkraft	0,00000	09a			0,45000	
Zusammenfassung						2,00000	0,45000	
Stellenzugang in 32 33 200 - Allgemeiner Ordnungsdienst: Stellenzugang: 1,55000 (2,00000 Zugänge - 0,45000 Abgänge = 1,55000 Stellen)								
3241000001: 32 41 - SG Führerscheinstelle								
163	3241000008	Sachbearbeiter/in	0,00000	07			1,00000	
164	3241000017	Sachbearbeiter/in	0,00000	07			0,37500	
Zusammenfassung						0,00000	1,37500	
Stellenabgang in 32 41 - SG Führerscheinstelle: Stellenabgang: 1,37500 (0,00000 Zugänge - 1,37500 Abgänge = 1,37500 Stellen)								
3242000001: 32 42 - SG Kfz-Zulassung								
165	3242000915	Sachbearbeiter/in	0,00000	07			0,50000	
166	3242000919	Sachbearbeiter/in	0,00000	07			0,37500	
Zusammenfassung						0,00000	0,87500	
Stellenabgang in 32 42 - SG Kfz-Zulassung: Stellenabgang: 0,87500 (0,00000 Zugänge - 0,87500 Abgänge = 0,87500 Stellen)								
3251000001: 32 51 - SG Allgemeines Aufenthaltsrecht								
167	3251000005	Sachbearbeiter/in	1,00000	09c	09c	0,25000		
Zusammenfassung						0,25000	0,00000	
Stellenzugang in 32 51 - SG Allgemeines Aufenthaltsrecht: Stellenzugang: 0,25000 (0,25000 Zugänge - 0,00000 Abgänge = 0,25000 Stellen)								
3253000001: 32 53 - SG Remigration								
168	3253000004	Sachbearbeiter/in	1,00000		09c	1,00000		
169	3253000011	Sachbearbeiter/in	1,00000	08	08	0,12500		
Zusammenfassung						1,12500	0,00000	
Stellenzugang in 32 53 - SG Remigration: Stellenzugang: 1,12500 (1,12500 Zugänge - 0,00000 Abgänge = 1,12500 Stellen)								
4001000002: 40 01 - Stadtmedienkompetenzzentrum								
170	4001000005	SB Stadtmedienzentrum	1,00000		09c	1,00000		
Zusammenfassung						1,00000	0,00000	
Stellenzugang in 40 01 - Stadtmedienkompetenzzentrum: Stellenzugang: 1,00000 (1,00000 Zugänge - 0,00000 Abgänge = 1,00000 Stellen)								
4010000002: 40 10 Abt. Finanzen und Berichtswesen								
171	4010000006	SB Haushalt	1,00000	08	08	0,49400		

Mandant	001	Hanse- und Universitätsstadt Rostock	Veränderungsliste zum Stellenplan 2023	Zeitraum	01.01.2023	
Abrechnungskreis				Seite	- 12 -	
				Stand	17.05.2022 16:16:23	P&I LOGA
				gedruckt	17.05.2022 16:16:24	P&I LOGA Rel.22.2/1.382 /X1.6 / P1.157

Laufende Nr.	Teilhaushalt		Anzahl im Stellenplan 2023	Höherstufung, Herabstufung und Umwandlung		Stellenanteil		Bemerkungen
	Stellenkennung	Amts-/Funktionsbezeichnung		von Besoldungs-/Entgeltgruppe	nach Besoldungs-/Entgeltgruppe	Zugang	Abgang	
1	2		3	4	5	6	7	8
172	4010000015	SB Inventur	1,00000		06	1,00000		
173	4010000016	SB Haushalt	0,00000		08		0,83300	
174	4010000908	SB Anlagenrechnung	0,00000		09a		0,40000	
Zusammenfassung						1,49400	1,23300	
Stellenzugang in 40 10 - Abt. Finanzen und Berichtswesen: Stellenzugang: 0,26100 (1,49400 Zugänge - 1,23300 Abgänge = 0,26100 Stellen)								
402000003: 40 20 - Abt. Schul- und Sportstättenplanung								
175	4020000005	Sachbearbeiter/in	1,00000	09a	09a	0,25000		
176	4020000011	Sachbearbeiter/in	0,00000	09c			1,00000	
Zusammenfassung						0,25000	1,00000	
Stellenabgang in 40 20 - Abt. Schul- und Sportstättenplanung: Stellenabgang: 0,75000 (0,25000 Zugänge - 1,00000 Abgänge = 0,75000 Stellen)								
403100001: 40 31 - SG Vergabestelle								
177	4031000005	Sachbearbeiter/in	1,00000		09c	1,00000		
Zusammenfassung						1,00000	0,00000	
Stellenzugang in 40 31 - SG Vergabestelle: Stellenzugang: 1,00000 (1,00000 Zugänge - 0,00000 Abgänge = 1,00000 Stellen)								
403200004: 40 32 - SG Schulorganisation								
178	4032000002	Sachbearbeiter/in	1,00000	09a	09a	0,08900		
Zusammenfassung						0,08900	0,00000	
Stellenzugang in 40 32 - SG Schulorganisation: Stellenzugang: 0,08900 (0,08900 Zugänge - 0,00000 Abgänge = 0,08900 Stellen)								
403210004: 40 32 100 - Schulsekretariate								
179	4032100066	Schulsekretär/in	0,00000	05			1,00000	
180	4032100914	Schulsekretär/in	0,50000		05	0,50000		
181	4032100958	Sachbearbeiter/in	0,00000	05			0,10000	
Zusammenfassung						0,50000	1,10000	
Stellenabgang in 40 32 100 - Schulsekretariate: Stellenabgang: 0,60000 (0,50000 Zugänge - 1,10000 Abgänge = 0,60000 Stellen)								
411200001: 41 12 - SG Allgemeine Verwaltung								
182	4112000006	SB Haushalt	0,00000	09a			0,75000	
Zusammenfassung						0,00000	0,75000	
Stellenabgang in 41 12 - SG Allgemeine Verwaltung: Stellenabgang: 0,75000 (0,00000 Zugänge - 0,75000 Abgänge = 0,75000 Stellen)								
412100001:								

Laufende Nr.	Teilhaushalt		Anzahl im Stellenplan 2023	Höherstufung, Herabstufung und Umwandlung		Stellenanteil		Bemerkungen
	Stellenkennung	Amts-/Funktionsbezeichnung		von Besoldungs-/Entgeltgruppe	nach Besoldungs-/Entgeltgruppe	Zugang	Abgang	
1	2		3	4	5	6	7	8
183	4121000001	Sachgebietsleiter/in	0,00000	10			1,00000	
184	4121000002	Sachbearbeiter/in	0,00000	09a			1,00000	
185	4121000004	Sachbearbeiter/in	0,00000	09b			1,00000	
186	4121000005	Sachbearbeiter/in	0,00000	09a			1,00000	
187	4121000006	Sachbearbeiter/in	0,00000	09c			1,00000	
Zusammenfassung						0,00000	5,00000	
Stellenabgang in : Stellenabgang: 5,00000 (0,00000 Zugänge - 5,00000 Abgänge = 5,00000 Stellen)								
4121000002: 41 21 - SG Sportförderung und Sportstättenbelegung								
188	4121000001	Sachgebietsleiter/in	1,00000		10	1,00000		
189	4121000002	Sachbearbeiter/in	1,00000		09a	1,00000		
190	4121000004	Sachbearbeiter/in	1,00000		09b	1,00000		
191	4121000005	Sachbearbeiter/in	1,00000		09a	1,00000		
Zusammenfassung						4,00000	0,00000	
Stellenzugang in 41 21 - SG Sportförderung und Sportstättenbelegung: Stellenzugang: 4,00000 (4,00000 Zugänge - 0,00000 Abgänge = 4,00000 Stellen)								
4122000001: 41 22 - SG Sportstätten/ Freianlagen								
192	4122000028	Platzwart	0,00000	05			1,00000	
Zusammenfassung						0,00000	1,00000	
Stellenabgang in 41 22 - SG Sportstätten/ Freianlagen: Stellenabgang: 1,00000 (0,00000 Zugänge - 1,00000 Abgänge = 1,00000 Stellen)								
4124000001: 41 24 - SG Veranstaltungen/ Sportevents								
193	4124000003	Sachbearbeiter/in	1,00000		09c	1,00000		
Zusammenfassung						1,00000	0,00000	
Stellenzugang in 41 24 - SG Veranstaltungen/ Sportevents: Stellenzugang: 1,00000 (1,00000 Zugänge - 0,00000 Abgänge = 1,00000 Stellen)								
4500000001: 45 - Amt für Kultur, Denkmalpflege und Museen								
194	4500000007	SB Schaudedepot	1,00000		09c	1,00000		
195	4500000901	Direktor/in	0,50000		15	0,50000		
Zusammenfassung						1,50000	0,00000	
Stellenzugang in 45 - Amt für Kultur, Denkmalpflege und Museen: Stellenzugang: 1,50000 (1,50000 Zugänge - 0,00000 Abgänge = 1,50000 Stellen)								
5001000002: 50 01 - SG Qualitätsentwicklung, Planung								
196	5001000006	Fachberater/in	1,00000	S12	S12	0,24100		
197	5001000012	Fachberater/in	0,75000		S12	0,75000		

Laufende Nr.	Teilhaushalt		Anzahl im Stellenplan 2023	Höherstufung, Herabstufung und Umwandlung		Stellenanteil		Bemerkungen
	Stellenkennung	Amts-/Funktionsbezeichnung		von Besoldungs-/Entgeltgruppe	nach Besoldungs-/Entgeltgruppe	Zugang	Abgang	
1	2		3	4	5	6	7	8
198	5001000017	Koordinator/in baufachliche Prozesse	0,87500		09b	0,87500		
199	5001000018	SB Pflege- und Altenhilfenkoordination	1,00000		07	1,00000		
Zusammenfassung						2,86600	0,00000	
Stellenzugang in 50 01 - SG Qualitätsentwicklung, Planung: Stellenzugang: 2,86600 (2,86600 Zugänge - 0,00000 Abgänge = 2,86600 Stellen)								
501100002: 50 11 - SG Controlling								
200	5011000003	SB Innenrevision	1,00000	10	10	0,25000		
201	5011000012	SB Statistik und Benchmarking	1,00000	09b	09b	0,12500		
Zusammenfassung						0,37500	0,00000	
Stellenzugang in 50 11 - SG Controlling: Stellenzugang: 0,37500 (0,37500 Zugänge - 0,00000 Abgänge = 0,37500 Stellen)								
501200002: 50 12 - SG Finanzen								
202	5012000011	SB Finanzen	1,00000	09a	09a	0,15000		
203	5012000014	SB Finanzen	1,00000	09a	09a	0,25000		
Zusammenfassung						0,40000	0,00000	
Stellenzugang in 50 12 - SG Finanzen: Stellenzugang: 0,40000 (0,40000 Zugänge - 0,00000 Abgänge = 0,40000 Stellen)								
501300002: 50 13 - SG Förderung, Entgelte								
204	5013000009	SB Förderung	0,87500	11	11	0,08800		
205	5013000010	SB Entgelte	1,00000	11	11	0,09700		
206	5013000014	SB Entgelte	1,00000	11	11	0,05000		
207	5013000015	Sachbearbeiter/in	0,75000	10	10		0,25000	
208	5013000030	SB Förderung	0,00000	11			0,75000	
209	5013000030	Sachgebietsleiter/in	1,00000		11	1,00000		
Zusammenfassung						1,23500	1,00000	
Stellenzugang in 50 13 - SG Förderung, Entgelte: Stellenzugang: 0,23500 (1,23500 Zugänge - 1,00000 Abgänge = 0,23500 Stellen)								
502300003: 50 23 - SG Grundsicherung II								
210	5023000005	SB Grundsicherung	1,00000	09a	09a	0,24100		
Zusammenfassung						0,24100	0,00000	
Stellenzugang in 50 23 - SG Grundsicherung II: Stellenzugang: 0,24100 (0,24100 Zugänge - 0,00000 Abgänge = 0,24100 Stellen)								

Mandant	001	Hanse- und Universitätsstadt Rostock	Veränderungsliste zum Stellenplan 2023	Zeitraum	01.01.2023	
Abrechnungskreis				Seite	- 15 -	
				Stand	17.05.2022 16:16:23	P&I LOGA
				gedruckt	17.05.2022 16:16:24	P&I LOGA Rel.22.2/1.382 /X1.6 / P1.157

Laufende Nr.	Teilhaushalt		Anzahl im Stellenplan 2023	Höherstufung, Herabstufung und Umwandlung		Stellenanteil		Bemerkungen
	Stellenkennung	Amts-/Funktionsbezeichnung		von Besoldungs-/Entgeltgruppe	nach Besoldungs-/Entgeltgruppe	Zugang	Abgang	
1	2		3	4	5	6	7	8
502400003: 50 24 - Besondere Leistungen SGB XII/ Kostenheranziehung								
211	5024000010	SB Hilfe z. Überwind. bes. soz. Schwierigk.	1,00000	09b	09b	0,16300		
Zusammenfassung						0,16300	0,00000	
Stellenzugang in 50 24 - Besondere Leistungen SGB XII/ Kostenheranziehung: Stellenzugang: 0,16300 (0,16300 Zugänge - 0,00000 Abgänge = 0,16300 Stellen)								
503100003: 50 31 - SG Eingliederungshilfe für Minderjährige								
212	5031000010	SB Eingliederungshilfe	0,87500	09c	09c		0,12500	
213	5031000012	SB Eingliederungshilfe	1,00000	09c	09c	0,12500		
214	50310000910	SB Eingliederungshilfe	0,00000	09c			0,43800	
Zusammenfassung						0,12500	0,56300	
Stellenabgang in 50 31 - SG Eingliederungshilfe für Minderjährige: Stellenabgang: 0,43800 (0,12500 Zugänge - 0,56300 Abgänge = 0,43800 Stellen)								
503200004: 50 32 - SG Eingliederungshilfe für Volljährige I								
215	5032000005	SB Eingliederungshilfe	0,89700	09c	09c	0,07200		
216	5032000007	SB Eingliederungshilfe	0,87200	09c	09c		0,02800	
217	5032000008	SB Eingliederungshilfe	0,84600	09c	09c	0,02100		
218	5032000017	SB Eingliederungshilfe	1,00000	09c	09c	0,01300		
219	5032000020	SB Eingliederungshilfe	1,00000	09c	09c	0,11400		
220	5032000021	SB Eingliederungshilfe	0,87200	09c	09c	0,01100		
221	5032000025	SB Eingliederungshilfe	0,76900	09c	09c		0,01600	
Zusammenfassung						0,23100	0,04400	
Stellenzugang in 50 32 - SG Eingliederungshilfe für Volljährige I: Stellenzugang: 0,18700 (0,23100 Zugänge - 0,04400 Abgänge = 0,18700 Stellen)								
503300002: 50 33 - SG Eingliederungshilfe für Volljährige II								
222	5033000004	SB Eingliederungshilfe	0,94900	09c	09c		0,05100	
223	5033000005	SB Eingliederungshilfe	0,89700	09c	09c	0,01100		
224	5033000009	SB Eingliederungshilfe	1,00000	09c	09c	0,05000		
225	5033000012	SB Eingliederungshilfe	0,89800	09c	09c	0,01200		
Zusammenfassung						0,07300	0,05100	
Stellenzugang in 50 33 - SG Eingliederungshilfe für Volljährige II: Stellenzugang: 0,02200 (0,07300 Zugänge - 0,05100 Abgänge = 0,02200 Stellen)								
504100003: 50 41 - SG Wirtschaftliche Jugendhilfe								

Laufende Nr.	Teilhaushalt		Anzahl im Stellenplan 2023	Höherstufung, Herabstufung und Umwandlung		Stellenanteil		Bemerkungen
	Stellenkennung	Amts-/Funktionsbezeichnung		von Besoldungs-/Entgeltgruppe	nach Besoldungs-/Entgeltgruppe	Zugang	Abgang	
1	2		3	4	5	6	7	8
226	504100003	SB Wirtschaftliche Jugendhilfe	1,00000	09a	09a	0,24000		
227	504100006	SB Wirtschaftliche Jugendhilfe	1,00000	09a	09a	0,12500		
228	504100010	SB Wirtschaftliche Jugendhilfe	0,00000	09a			0,77500	
Zusammenfassung						0,36500	0,77500	
Stellenabgang in 50 41 - SG Wirtschaftliche Jugendhilfe: Stellenabgang: 0,41000 (0,36500 Zugänge - 0,77500 Abgänge = 0,41000 Stellen)								
5050100003: 50 50 100 - Adoptionsvermittlung/ Pflegekinderwesen								
229	505010004	SA Adoptionsangelegenh./ Pflegekinderdienst	1,00000		S12	1,00000		
230	505010010	SA Adoptionsangelegenheiten	0,00000	S12			0,76000	
Zusammenfassung						1,00000	0,76000	
Stellenzugang in 50 50 100 - Adoptionsvermittlung/ Pflegekinderwesen: Stellenzugang: 0,24000 (1,00000 Zugänge - 0,76000 Abgänge = 0,24000 Stellen)								
5050200003: 50 50 200 - Amtsvormundschaften/ -pflegschaften								
231	505020004	Amtsvormund/Amtspfleger/in	1,00000	S17	S17	0,25000		
Zusammenfassung						0,25000	0,00000	
Stellenzugang in 50 50 200 - Amtsvormundschaften/ -pflegschaften: Stellenzugang: 0,25000 (0,25000 Zugänge - 0,00000 Abgänge = 0,25000 Stellen)								
5051000003:								
232	505100001	Sachgebietsleiter/in	0,00000	S17			1,00000	
233	505100002	SB Jugendgerichtshilfe	0,00000	S12			1,00000	
234	505100003	SB Jugendgerichtshilfe	0,00000	S12			1,00000	
235	505100004	SB Jugendgerichtshilfe	0,00000	S12			1,00000	
236	505100005	SB Jugendgerichtshilfe	0,00000	S12			1,00000	
237	505100006	SB Jugendgerichtshilfe	0,00000	S12			1,00000	
238	505100007	SB Jugendgerichtshilfe	0,00000	S12			1,00000	
Zusammenfassung						0,00000	7,00000	
Stellenabgang in : Stellenabgang: 7,00000 (0,00000 Zugänge - 7,00000 Abgänge = 7,00000 Stellen)								
5051000004: 50 51 - SG Jugendhilfe im Strafverfahren								
239	505100001	SGL Jugendhilfe im Strafverfahren	1,00000		S17	1,00000		
240	505100002	SB Jugendgerichtshilfe	1,00000		S12	1,00000		
241	505100003	SB Jugendgerichtshilfe	1,00000		S12	1,00000		
242	505100004	SB Jugendgerichtshilfe	1,00000		S12	1,00000		

Laufende Nr.	Teilhaushalt		Anzahl im Stellenplan 2023	Höherstufung, Herabstufung und Umwandlung		Stellenanteil		Bemerkungen
	Stellenkennung	Amts-/Funktionsbezeichnung		von Besoldungs-/Entgeltgruppe	nach Besoldungs-/Entgeltgruppe	Zugang	Abgang	
1	2		3	4	5	6	7	8
243	5051000005	SB Jugendgerichtshilfe	1,00000		S12	1,00000		
244	5051000006	SB Jugendgerichtshilfe	1,00000		S12	1,00000		
245	5051000007	SB Jugendgerichtshilfe	1,00000		S12	1,00000		
246	5051000901	Sachgebietsleiter/in	0,25000		S17	0,25000		
Zusammenfassung						7,25000	0,00000	
Stellenzugang in 50 51 - SG Jugendhilfe im Strafverfahren: Stellenzugang: 7,25000 (7,25000 Zugänge - 0,00000 Abgänge = 7,25000 Stellen)								
5053000001: 50 53 - SG Fallmanagement Jugendhaus								
247	5053000004	Fallmanager/in	1,00000	S12	S12	0,07600		
Zusammenfassung						0,07600	0,00000	
Stellenzugang in 50 53 - SG Fallmanagement Jugendhaus: Stellenzugang: 0,07600 (0,07600 Zugänge - 0,00000 Abgänge = 0,07600 Stellen)								
5062000001: 50 62 - SG Integration								
248	5062000006	Sozialpädagoge/in Asyl	1,00000	S11b	S11b	0,25000		
249	5062000009	Sozialpädagoge/in Asyl	1,00000	S11b	S11b	0,11400		
Zusammenfassung						0,36400	0,00000	
Stellenzugang in 50 62 - SG Integration: Stellenzugang: 0,36400 (0,36400 Zugänge - 0,00000 Abgänge = 0,36400 Stellen)								
5063000002: 50 63 - SG Wohngeld								
250	5063000011	SB Wohngeld	1,00000	09a	09a	0,25000		
Zusammenfassung						0,25000	0,00000	
Stellenzugang in 50 63 - SG Wohngeld: Stellenzugang: 0,25000 (0,25000 Zugänge - 0,00000 Abgänge = 0,25000 Stellen)								
5071000004: 50 71 - SG Unterhaltsvorschuss I								
251	5071000002	SB Unterhaltsvorschuss	1,00000	09c	09c	0,24100		
Zusammenfassung						0,24100	0,00000	
Stellenzugang in 50 71 - SG Unterhaltsvorschuss I: Stellenzugang: 0,24100 (0,24100 Zugänge - 0,00000 Abgänge = 0,24100 Stellen)								
5073000001: 50 73 - SG Beistandschaften								
252	5073000904	Sachbearbeiter/in	0,00000	09c			0,50000	
Zusammenfassung						0,00000	0,50000	
Stellenabgang in 50 73 - SG Beistandschaften: Stellenabgang: 0,50000 (0,00000 Zugänge - 0,50000 Abgänge = 0,50000 Stellen)								
5074000001: 50 74 - SG Fachaufsicht Kindertagesförderung								
253	5074000006	Fachaufsicht Kindertagespflege	0,89700	S11b	S11b		0,10300	

Mandant	001	Hanse- und Universitätsstadt Rostock	Veränderungsliste zum Stellenplan 2023	Zeitraum	01.01.2023	
Abrechnungskreis				Seite	- 18 -	
				Stand	17.05.2022 16:16:23	P&I LOGA
				gedruckt	17.05.2022 16:16:24	P&I LOGA Rel.22.2/1.382 /X1.6 / P1.157

Laufende Nr.	Teilhaushalt		Anzahl im Stellenplan 2023	Höherstufung, Herabstufung und Umwandlung		Stellenanteil		Bemerkungen
	Stellenkennung	Amts-/Funktionsbezeichnung		von Besoldungs-/ Entgeltgruppe	nach Besoldungs-/ Entgeltgruppe	Zugang	Abgang	
1	2		3	4	5	6	7	8
Zusammenfassung						0,00000	0,10300	
Stellenabgang in 50 74 - SG Fachaufsicht Kindertagesförderung: Stellenabgang: 0,10300 (0,00000 Zugänge - 0,10300 Abgänge = 0,10300 Stellen)								
5075000001: 50 75 - SG Leistungen Kindertagesförderung								
254	5075000006	Sachbearbeiter/in	0,97800	09a	09a	0,09200		
255	5075000009	Sachbearbeiter/in	1,00000	09a	09a	0,01100		
256	5075000010	Sachbearbeiter/in	1,00000		09a	1,00000		
Zusammenfassung						1,10300	0,00000	
Stellenzugang in 50 75 - SG Leistungen Kindertagesförderung: Stellenzugang: 1,10300 (1,10300 Zugänge - 0,00000 Abgänge = 1,10300 Stellen)								
5300000001: 53 - Gesundheitsamt								
257	5300000003	Koordinator/in für Gesundheitsförderung	1,00000	12	12	0,10100		
Zusammenfassung						0,10100	0,00000	
Stellenzugang in 53 - Gesundheitsamt: Stellenzugang: 0,10100 (0,10100 Zugänge - 0,00000 Abgänge = 0,10100 Stellen)								
5301000001:								
258	5301000002	Hygieneinspektor/in	0,00000	09a			1,00000	
259	5301000003	Hygieneinspektor/in	0,00000	09a			1,00000	
260	5301000902	Hygieneinspektor/in	0,00000	09b			0,50000	
Zusammenfassung						0,00000	2,50000	
Stellenabgang in : Stellenabgang: 2,50000 (0,00000 Zugänge - 2,50000 Abgänge = 2,50000 Stellen)								
5310000002: 53 10 - Abt. Verwaltung/ Betreuungsbehörde								
261	5310000006	Sachbearbeiter/in	0,75000		06	0,75000		
Zusammenfassung						0,75000	0,00000	
Stellenzugang in 53 10 - Abt. Verwaltung/ Betreuungsbehörde: Stellenzugang: 0,75000 (0,75000 Zugänge - 0,00000 Abgänge = 0,75000 Stellen)								
5311000001: 53 11 - Betreuungsbehörde								
262	5311000004	Sachbearbeiter/in	0,89700	S12	S12		0,10300	
263	5311000006	Sachbearbeiter/in	1,00000	S12	S12	0,12500		
Zusammenfassung						0,12500	0,10300	
Stellenzugang in 53 11 - Betreuungsbehörde: Stellenzugang: 0,02200 (0,12500 Zugänge - 0,10300 Abgänge = 0,02200 Stellen)								
5320000001: 53 20 - Abt. Sozialmedizinischer und Amtsärztlicher Dienst								

Laufende Nr.	Teilhaushalt		Anzahl im Stellenplan 2023	Höherstufung, Herabstufung und Umwandlung		Stellenanteil		Bemerkungen
	Stellenkennung	Amts-/Funktionsbezeichnung		von Besoldungs-/Entgeltgruppe	nach Besoldungs-/Entgeltgruppe	Zugang	Abgang	
1	2		3	4	5	6	7	8
264	5320000002	Sachbearbeiter/in	0,00000	06			0,75000	
Zusammenfassung						0,00000	0,75000	
Stellenabgang in 53 20 - Abt. Sozialmedizinischer und Amtsärztlicher Dienst: Stellenabgang: 0,75000 (0,00000 Zugänge - 0,75000 Abgänge = 0,75000 Stellen)								
5331000001: 53 31 - SG Umwelthygiene								
265	5331000003	Hygieneinspektor/in	1,00000		09a	1,00000		
266	5331000004	Hygieneinspektor/in Hafenärztlicher Dienst	1,00000		09a	1,00000		
Zusammenfassung						2,00000	0,00000	
Stellenzugang in 53 31 - SG Umwelthygiene: Stellenzugang: 2,00000 (2,00000 Zugänge - 0,00000 Abgänge = 2,00000 Stellen)								
5332000001: 53 32 - SG Infektionsschutz und Epidemiologie								
267	5332000007	Impfassistent/in	0,00000	06			0,75000	
268	5350000017	Impfassistent/in	0,75000		06	0,75000		
Zusammenfassung						0,75000	0,75000	
Kein Stellenzugang oder Stellenabgang in 53 32 - SG Infektionsschutz und Epidemiologie: Stellen: 0,00000 (0,75000 Zugänge - 0,75000 Abgänge = 0,00000 Stellen)								
5341000001: 53 41 - Beratungsstelle								
269	5341000906	Ärztin/Arzt/Psychologe/in	0,00000	14			1,00000	
Zusammenfassung						0,00000	1,00000	
Stellenabgang in 53 41 - Beratungsstelle: Stellenabgang: 1,00000 (0,00000 Zugänge - 1,00000 Abgänge = 1,00000 Stellen)								
5361000002: 53 61 - Zahnärztlicher Dienst Nordost								
270	5361000002	Prophylaxehelfer/in	0,60300	06	06	0,00200		
Zusammenfassung						0,00200	0,00000	
Stellenzugang in 53 61 - Zahnärztlicher Dienst Nordost: Stellenzugang: 0,00200 (0,00200 Zugänge - 0,00000 Abgänge = 0,00200 Stellen)								
5362000002: 53 62 - Zahnärztlicher Dienst Nordwest								
271	5362000002	Zahnarzthelfer/in	0,50000	05	05		0,12500	
272	5362000003	Prophylaxehelfer/in	1,00000	06	06	0,12500		
Zusammenfassung						0,12500	0,12500	
Kein Stellenzugang oder Stellenabgang in 53 62 - Zahnärztlicher Dienst Nordwest: Stellen: 0,00000 (0,12500 Zugänge - 0,12500 Abgänge = 0,00000 Stellen)								
6013000002: 60 13 - SG 1								
273	6013000003	Sachbearbeiter/in	1,00000	11	11	0,24100		
274	6013000006	Sachbearbeiter/in	0,76900	11	11	0,01000		

Mandant	001	Hanse- und Universitätsstadt Rostock	Veränderungsliste zum Stellenplan 2023	Zeitraum	01.01.2023	
Abrechnungskreis				Seite	- 20 -	
				Stand	17.05.2022 16:16:23	P&I LOGA
				gedruckt	17.05.2022 16:16:24	P&I LOGA Rel.22.2/1.382 /X1.6 / P1.157

Laufende Nr.	Teilhaushalt		Anzahl im Stellenplan 2023	Höherstufung, Herabstufung und Umwandlung		Stellenanteil		Bemerkungen
	Stellenkennung	Amts-/Funktionsbezeichnung		von Besoldungs-/Entgeltgruppe	nach Besoldungs-/Entgeltgruppe	Zugang	Abgang	
1	2		3	4	5	6	7	8
275	6013000007	Sachbearbeiter/in	0,76900	10	10	0,01000		
Zusammenfassung						0,26100	0,00000	
Stellenzugang in 60 13 - SG 1: Stellenzugang: 0,26100 (0,26100 Zugänge - 0,00000 Abgänge = 0,26100 Stellen)								
6014000002: 60 14 - SG 2								
276	6014000005	Sachbearbeiter/in	0,81200	11	11	0,05300		
277	6014000007	Sachbearbeiter/in	1,00000	10	10	0,31100		
278	6014000013	Sachbearbeiter/in	1,00000		11	1,00000		
279	6014000014	Sachbearbeiter/in	0,00000	11			1,00000	
Zusammenfassung						1,36400	1,00000	
Stellenzugang in 60 14 - SG 2: Stellenzugang: 0,36400 (1,36400 Zugänge - 1,00000 Abgänge = 0,36400 Stellen)								
6015000002: 60 15 - SG 3								
280	6015000003	Sachbearbeiter/in	1,00000	A11	A11	0,12500		
281	6015000005	Sachbearbeiter/in	1,00000	10	10	0,25000		
Zusammenfassung						0,37500	0,00000	
Stellenzugang in 60 15 - SG 3: Stellenzugang: 0,37500 (0,37500 Zugänge - 0,00000 Abgänge = 0,37500 Stellen)								
6101000001: 61 01 - SG Verträge, Haushalt								
282	6101000001	SB Haushalt	1,00000	09c	09c	0,11400		
Zusammenfassung						0,11400	0,00000	
Stellenzugang in 61 01 - SG Verträge, Haushalt: Stellenzugang: 0,11400 (0,11400 Zugänge - 0,00000 Abgänge = 0,11400 Stellen)								
6120000001: 61 20 - Abt. Stadtentwicklung, Wirtschaft								
283	6120000003	SB Regionalplanung/Koord. Regiopol Rostock	0,00000	11			1,00000	
Zusammenfassung						0,00000	1,00000	
Stellenabgang in 61 20 - Abt. Stadtentwicklung, Wirtschaft: Stellenabgang: 1,00000 (0,00000 Zugänge - 1,00000 Abgänge = 1,00000 Stellen)								
6130000002: 61 30 - Abt. Verbindliche Bauleitplanung, Bauvorhaben und Stadtgestalt								
284	6130000002	Assistenzkraft	0,75000	05	05		0,25000	
Zusammenfassung						0,00000	0,25000	
Stellenabgang in 61 30 - Abt. Verbindliche Bauleitplanung, Bauvorhaben und Stadtgestalt: Stellenabgang: 0,25000 (0,00000 Zugänge - 0,25000 Abgänge = 0,25000 Stellen)								
6132000002: 61 32 - SG Bauvorhaben und Stadtgestalt								

Mandant	001	Hanse- und Universitätsstadt Rostock	Veränderungsliste zum Stellenplan 2023	Zeitraum	01.01.2023	
Abrechnungskreis				Seite	- 21 -	
				Stand	17.05.2022 16:16:23	P&I LOGA
				gedruckt	17.05.2022 16:16:24	P&I LOGA Rel.22.2/1.382 /X1.6 / P1.157

Laufende Nr.	Teilhaushalt		Anzahl im Stellenplan 2023	Höherstufung, Herabstufung und Umwandlung		Stellenanteil		Bemerkungen
	Stellenkennung	Amts-/Funktionsbezeichnung		von Besoldungs-/Entgeltgruppe	nach Besoldungs-/Entgeltgruppe	Zugang	Abgang	
1	2		3	4	5	6	7	8
285	613200003	Sachbearbeiter/in	1,00000	11	11	0,12500		
286	613200005	Sachbearbeiter/in	1,00000	10	10	0,01100		
Zusammenfassung						0,13600	0,00000	
Stellenzugang in 61 32 - SG Bauvorhaben und Stadtgestalt: Stellenzugang: 0,13600 (0,13600 Zugänge - 0,00000 Abgänge = 0,13600 Stellen)								
620000001: 62 - Kataster-, Vermessungs- und Liegenschaftsamt								
287	620000002	Assistenzkraft	0,89700	05	05	0,01100		
Zusammenfassung						0,01100	0,00000	
Stellenzugang in 62 - Kataster-, Vermessungs- und Liegenschaftsamt: Stellenzugang: 0,01100 (0,01100 Zugänge - 0,00000 Abgänge = 0,01100 Stellen)								
621000001: 62 10 - Abt. Kataster								
288	621000003	SB städtebauliche Bodenordnung	1,00000		11	1,00000		
Zusammenfassung						1,00000	0,00000	
Stellenzugang in 62 10 - Abt. Kataster: Stellenzugang: 1,00000 (1,00000 Zugänge - 0,00000 Abgänge = 1,00000 Stellen)								
621500001: 62 15 - SG Regionale Geoinformationssysteme								
289	621500004	SB Archikart	1,00000	09b	10			
Zusammenfassung						0,00000	0,00000	
Kein Stellenzugang oder Stellenabgang in 62 15 - SG Regionale Geoinformationssysteme: Stellen: 0,00000 (0,00000 Zugänge - 0,00000 Abgänge = 0,00000 Stellen)								
622100001: 62 21 - SG Finanzverwaltung, Controlling								
290	622100005	Sachbearbeiter/in	1,00000	10	09c			
Zusammenfassung						0,00000	0,00000	
Kein Stellenzugang oder Stellenabgang in 62 21 - SG Finanzverwaltung, Controlling: Stellen: 0,00000 (0,00000 Zugänge - 0,00000 Abgänge = 0,00000 Stellen)								
623100001: 62 31 - SG Liegenschaftsverkehr								
291	623100012	SB Genehm.-Verf./Rechte der HRO	0,60300	09b	09b		0,01100	
Zusammenfassung						0,00000	0,01100	
Stellenabgang in 62 31 - SG Liegenschaftsverkehr: Stellenabgang: 0,01100 (0,00000 Zugänge - 0,01100 Abgänge = 0,01100 Stellen)								
662100003: 66 21 - SG Straßenverwaltung, Genehmigungen								
292	662100013	Sachbearbeiter/in	1,00000		11	1,00000		
Zusammenfassung						1,00000	0,00000	
Stellenzugang in 66 21 - SG Straßenverwaltung, Genehmigungen: Stellenzugang: 1,00000 (1,00000 Zugänge - 0,00000 Abgänge = 1,00000 Stellen)								

Laufende Nr.	Teilhaushalt		Anzahl im Stellenplan 2023	Höherstufung, Herabstufung und Umwandlung		Stellenanteil		Bemerkungen
	Stellenkennung	Amts-/Funktionsbezeichnung		von Besoldungs-/Entgeltgruppe	nach Besoldungs-/Entgeltgruppe	Zugang	Abgang	
1	2		3	4	5	6	7	8
662200003: 66 22 - SG Verkehrsanlagenbau, Straßenaufsicht								
293	6622000016	Sachbearbeiter/in	0,00000	11			1,00000	
294	6622000902	Sachbearbeiter/in	0,00000	11			0,50000	
Zusammenfassung						0,00000	1,50000	
Stellenabgang in 66 22 - SG Verkehrsanlagenbau, Straßenaufsicht: Stellenabgang: 1,50000 (0,00000 Zugänge - 1,50000 Abgänge = 1,50000 Stellen)								
663000001: 66 30 - Abt. Haushalt, Verwaltung, Anlagenbewirtschaftung								
295	6630000901	Abteilungsleiter/in	0,00000	12			0,50000	
Zusammenfassung						0,00000	0,50000	
Stellenabgang in 66 30 - Abt. Haushalt, Verwaltung, Anlagenbewirtschaftung: Stellenabgang: 0,50000 (0,00000 Zugänge - 0,50000 Abgänge = 0,50000 Stellen)								
663100001: 66 31 - Sachgebiet Haushalt, Verwaltung								
296	6631000003	SB Haushalt	1,00000	09a	09a	0,11400		
Zusammenfassung						0,11400	0,00000	
Stellenzugang in 66 31 - Sachgebiet Haushalt, Verwaltung: Stellenzugang: 0,11400 (0,11400 Zugänge - 0,00000 Abgänge = 0,11400 Stellen)								
663200001: 66 32 - Sachgebiet Anlagenbewirtschaftung								
297	6632000001	Sachgebietsleiter/in	1,00000	11	11	0,11390		
298	6632000006	Sachbearbeiter/in	1,00000	09a	09a	0,25000		
299	6632000007	Sachbearbeiter/in	1,00000	09a	09a	0,25000		
Zusammenfassung						0,61390	0,00000	
Stellenzugang in 66 32 - Sachgebiet Anlagenbewirtschaftung: Stellenzugang: 0,61390 (0,61390 Zugänge - 0,00000 Abgänge = 0,61390 Stellen)								
671200002: 67 12 - SG Freiraumplanung/Bau								
300	6712000009	Sachbearbeiter/in	1,00000		10	1,00000		
301	6712000011	Sachbearbeiter/in Objektplanung/ Bau	0,87200	10	10		0,00300	
Zusammenfassung						1,00000	0,00300	
Stellenzugang in 67 12 - SG Freiraumplanung/Bau: Stellenzugang: 0,99700 (1,00000 Zugänge - 0,00300 Abgänge = 0,99700 Stellen)								
671300002: 67 13 - SG Naturschutz, Stadtökologie								
302	6713000006	Sachbearbeiter/in	1,00000		11	1,00000		
303	6713000904	Sachbearbeiter/in	0,00000	11			0,50000	
Zusammenfassung						1,00000	0,50000	
Stellenzugang in 67 13 - SG Naturschutz, Stadtökologie: Stellenzugang: 0,50000 (1,00000 Zugänge - 0,50000 Abgänge = 0,50000 Stellen)								

Mandant	001	Hanse- und Universitätsstadt Rostock	Veränderungsliste zum Stellenplan 2023	Zeitraum	01.01.2023	
Abrechnungskreis				Seite	- 23 -	
				Stand	17.05.2022 16:16:23	P&I LOGA
				gedruckt	17.05.2022 16:16:24	P&I LOGA Rel.22.2/1.382 /X1.6 / P1.157

Laufende Nr.	Teilhaushalt		Anzahl im Stellenplan 2023	Höherstufung, Herabstufung und Umwandlung		Stellenanteil		Bemerkungen
	Stellenkennung	Amts-/Funktionsbezeichnung		von Besoldungs-/ Entgeltgruppe	nach Besoldungs-/ Entgeltgruppe	Zugang	Abgang	
1	2		3	4	5	6	7	8
672100002: 67 21 - SG Haushalt, Personal								
304	6721000006	Sachbearbeiter/in	0,89740	09a	09a	0,01140		
305	6721000901	Sachgebietsleiter/in	0,00000	10			0,50000	
Zusammenfassung						0,01140	0,50000	
Stellenabgang in 67 21 - SG Haushalt, Personal: Stellenabgang: 0,48860 (0,01140 Zugänge - 0,50000 Abgänge = 0,48860 Stellen)								
672200002: 67 22 - SG Grünflächenmanagement, Vergabe								
306	6722000010	Sachbearbeiter/in	0,89700	09c	09c	0,01100		
307	6722000023	Disponent/in	0,00000	09a			1,00000	
Zusammenfassung						0,01100	1,00000	
Stellenabgang in 67 22 - SG Grünflächenmanagement, Vergabe: Stellenabgang: 0,98900 (0,01100 Zugänge - 1,00000 Abgänge = 0,98900 Stellen)								
680000001: 68 - Amt für Mobilität								
308	6800000004	Sachbearbeiter/in	0,00000	09a			0,97790	
Zusammenfassung						0,00000	0,97790	
Stellenabgang in 68 - Amt für Mobilität: Stellenabgang: 0,97790 (0,00000 Zugänge - 0,97790 Abgänge = 0,97790 Stellen)								
681000001: 68 10 - Fachbereich Verkehrsbehördliche Aufgaben								
309	6810000012	Sachbearbeiter/in	1,00000	09c	09c	0,12500		
310	6810000020	Sachbearbeiter/in	0,00000	09c			1,00000	
Zusammenfassung						0,12500	1,00000	
Stellenabgang in 68 10 - Fachbereich Verkehrsbehördliche Aufgaben: Stellenabgang: 0,87500 (0,12500 Zugänge - 1,00000 Abgänge = 0,87500 Stellen)								
682000001: 68 20 - Fachbereich Verkehrsplanung								
311	6820000005	Sachbearbeiter/in	1,00000	11	11	0,12500		
Zusammenfassung						0,12500	0,00000	
Stellenzugang in 68 20 - Fachbereich Verkehrsplanung: Stellenzugang: 0,12500 (0,12500 Zugänge - 0,00000 Abgänge = 0,12500 Stellen)								
730100002: 73 01 - SG Verwaltung, Haushalt								
312	7301000003	Sachbearbeiter/in	1,00000	09a	09a	0,11500		
313	7301000005	Sachbearbeiter/in	1,00000	09a	09a	0,24000		
Zusammenfassung						0,35500	0,00000	
Stellenzugang in 73 01 - SG Verwaltung, Haushalt: Stellenzugang: 0,35500 (0,35500 Zugänge - 0,00000 Abgänge = 0,35500 Stellen)								
732000002: 73 20 - Abt. Wasser und Boden								

Mandant	001	Hanse- und Universitätsstadt Rostock	Veränderungsliste zum Stellenplan 2023	Zeitraum	01.01.2023	
Abrechnungskreis				Seite	- 24 -	
				Stand	17.05.2022 16:16:23	P&I LOGA
				gedruckt	17.05.2022 16:16:24	P&I LOGA Rel.22.2/1.382 /X1.6 / P1.157

Laufende Nr.	Teilhaushalt		Anzahl im Stellenplan 2023	Höherstufung, Herabstufung und Umwandlung		Stellenanteil		Bemerkungen
	Stellenkennung	Amts-/Funktionsbezeichnung		von Besoldungs-/Entgeltgruppe	nach Besoldungs-/Entgeltgruppe	Zugang	Abgang	
1	2		3	4	5	6	7	8
314	7320000005	Sachbearbeiter/in	1,00000	A11	A11	0,12500		
315	7320000015	SB Hydraulik, Gewässerausbau	1,00000		11	1,00000		
Zusammenfassung						1,12500	0,00000	
Stellenzugang in 73 20 - Abt. Wasser und Boden: Stellenzugang: 1,12500 (1,12500 Zugänge - 0,00000 Abgänge = 1,12500 Stellen)								
7330000002: 73 30 - Abt. Immissions- und Klimaschutz/ Umweltplanung								
316	7330000005	Sachbearbeiter/in	1,00000	11	11	0,10000		
317	7330000007	Sachbearbeiter/in	1,00000	11	11	0,12500		
318	7330000012	Sachbearbeiter/in	1,00000	12	12	0,09000		
319	7330000015	Projektstelle Solaroffensive	0,00000	11			0,50000	
320	7330000018	SB Energiemanagement	0,00000	11			0,75000	
Zusammenfassung						0,31500	1,25000	
Stellenabgang in 73 30 - Abt. Immissions- und Klimaschutz/ Umweltplanung: Stellenabgang: 0,93500 (0,31500 Zugänge - 1,25000 Abgänge = 0,93500 Stellen)								
7400000001: 74 - Veterinär- und Lebensmittelüberwachungsamt								
321	7400000002	SB/Assistenzkraft	0,82500	06	06		0,17500	
Zusammenfassung						0,00000	0,17500	
Stellenabgang in 74 - Veterinär- und Lebensmittelüberwachungsamt : Stellenabgang: 0,17500 (0,00000 Zugänge - 0,17500 Abgänge = 0,17500 Stellen)								
7420000001: 74 20 - Lebensmittelüberwachung								
322	7420000090	Lebensmittelkontrolleur/in	0,96200	09a	09a	0,17500		
Zusammenfassung						0,17500	0,00000	
Stellenzugang in 74 20 - Lebensmittelüberwachung: Stellenzugang: 0,17500 (0,17500 Zugänge - 0,00000 Abgänge = 0,17500 Stellen)								
8321000001: 83 21 - Schiffsmelde- und Verkehrsleitstelle								
323	8321000007	Nautiker/in vom Dienst	1,00000		09c	1,00000		
Zusammenfassung						1,00000	0,00000	
Stellenzugang in 83 21 - Schiffsmelde- und Verkehrsleitstelle: Stellenzugang: 1,00000 (1,00000 Zugänge - 0,00000 Abgänge = 1,00000 Stellen)								
Einrichtungen								
3732000001: 37 32 - Brandmeisterausbildung								
324	3732000007	Hauptbrandmeister/in	1,00000		A9mD	1,00000		

Mandant	001	Hanse- und Universitätsstadt Rostock	Veränderungsliste zum Stellenplan 2023	Zeitraum	01.01.2023	
Abrechnungskreis				Seite	- 25 -	
				Stand	17.05.2022 16:16:23	P&I LOGA
				gedruckt	17.05.2022 16:16:24	P&I LOGA Rel.22.2/1.382 /X1.6 / P1.157

Laufende Nr.	Teilhaushalt		Anzahl im Stellenplan 2023	Höherstufung, Herabstufung und Umwandlung		Stellenanteil		Bemerkungen
	Stellenkennung	Amts-/Funktionsbezeichnung		von Besoldungs-/Entgeltgruppe	nach Besoldungs-/Entgeltgruppe	Zugang	Abgang	
1	2		3	4	5	6	7	8
Zusammenfassung						1,00000	0,00000	
Stellenzugang in 37 32 - Brandmeisterausbildung: Stellenzugang: 1,00000 (1,00000 Zugänge - 0,00000 Abgänge = 1,00000 Stellen)								
3743000001: 37 43 - SG IuK								
325	3743000006	IT-Systembetreuer/in	1,00000		11	1,00000		
Zusammenfassung						1,00000	0,00000	
Stellenzugang in 37 43 - SG IuK: Stellenzugang: 1,00000 (1,00000 Zugänge - 0,00000 Abgänge = 1,00000 Stellen)								
3751000001: 37 51 - SG Baulicher Brandschutz								
326	3751000005	Sachbearbeiter/in	1,00000		09c	1,00000		
Zusammenfassung						1,00000	0,00000	
Stellenzugang in 37 51 - SG Baulicher Brandschutz: Stellenzugang: 1,00000 (1,00000 Zugänge - 0,00000 Abgänge = 1,00000 Stellen)								
4041300001: 40 41 300 - Hallenwart/in								
327	4020000011	Hallenwart Sportpark Jägerbäk	1,00000		03	1,00000		
Zusammenfassung						1,00000	0,00000	
Stellenzugang in 40 41 300 - Hallenwart/in: Stellenzugang: 1,00000 (1,00000 Zugänge - 0,00000 Abgänge = 1,00000 Stellen)								
4042300001: 40 42 300 - Hallenwart/in								
328	4042300903	Hallenwart	0,50000		03	0,50000		
329	4042300908	Platzwart	0,50000		04	0,50000		
Zusammenfassung						1,00000	0,00000	
Stellenzugang in 40 42 300 - Hallenwart/in: Stellenzugang: 1,00000 (1,00000 Zugänge - 0,00000 Abgänge = 1,00000 Stellen)								
4201000001: 42 01 - SG Verwaltung								
330	4201000002	SB Haushalt	1,00000	08	06			
Zusammenfassung						0,00000	0,00000	
Kein Stellenzugang oder Stellenabgang in 42 01 - SG Verwaltung: Stellen: 0,00000 (0,00000 Zugänge - 0,00000 Abgänge = 0,00000 Stellen)								
4300000001: 43 - Volkshochschule								
331	4300000008	Sachbearbeiter/in	1,00000	05	06			
Zusammenfassung						0,00000	0,00000	
Kein Stellenzugang oder Stellenabgang in 43 - Volkshochschule: Stellen: 0,00000 (0,00000 Zugänge - 0,00000 Abgänge = 0,00000 Stellen)								
4310000001: 43 10 - Bildungsbüro								
332	4310000002	SB Bildungsmonitoring	0,00000		11		1,00000	

Laufende Nr.	Teilhaushalt		Anzahl im Stellenplan 2023	Höherstufung, Herabstufung und Umwandlung		Stellenanteil		Bemerkungen
	Stellenkennung	Amts-/Funktionsbezeichnung		von Besoldungs-/Entgeltgruppe	nach Besoldungs-/Entgeltgruppe	Zugang	Abgang	
1	2		3	4	5	6	7	8
333	4310000003	Bildungs Koordinator/in	0,00000	11			1,00000	
334	4310000004	Bildungs Koordinator/in	0,00000	11			1,00000	
Zusammenfassung						0,00000	3,00000	
Stellenabgang in 43 10 - Bildungsbüro: Stellenabgang: 3,00000 (0,00000 Zugänge - 3,00000 Abgänge = 3,00000 Stellen)								
4402100001: 44 02 100 - Fachbereich I								
335	4402100008	Musikpädagoge/in	0,50000		09b	0,50000		
Zusammenfassung						0,50000	0,00000	
Stellenzugang in 44 02 100 - Fachbereich I: Stellenzugang: 0,50000 (0,50000 Zugänge - 0,00000 Abgänge = 0,50000 Stellen)								
4402200001: 44 02 200 - Fachbereich II								
336	4402200002	Musikpädagoge/in	0,66600	09b	09b	0,06600		
337	4402200006	Musikpädagoge/in	0,50000	09b	09b		0,07000	
Zusammenfassung						0,06600	0,07000	
Stellenabgang in 44 02 200 - Fachbereich II: Stellenabgang: 0,00400 (0,06600 Zugänge - 0,07000 Abgänge = 0,00400 Stellen)								
4530000001: 45 30 - Kulturhistorisches Museum								
338	4530000904	Wiss. Mitarbeiter/in	0,50000		13	0,50000		
Zusammenfassung						0,50000	0,00000	
Stellenzugang in 45 30 - Kulturhistorisches Museum: Stellenzugang: 0,50000 (0,50000 Zugänge - 0,00000 Abgänge = 0,50000 Stellen)								
4531000002: 45 31 - SG Technik								
339	4531000001	Sachgebietsleiter/in	1,00000	09c	10			
Zusammenfassung						0,00000	0,00000	
Kein Stellenzugang oder Stellenabgang in 45 31 - SG Technik: Stellen: 0,00000 (0,00000 Zugänge - 0,00000 Abgänge = 0,00000 Stellen)								
4700000002: 47 - Stadtarchiv Rostock								
340	4700000911	Bibliothekar/in	1,00000		09b	1,00000		
Zusammenfassung						1,00000	0,00000	
Stellenzugang in 47 - Stadtarchiv Rostock: Stellenzugang: 1,00000 (1,00000 Zugänge - 0,00000 Abgänge = 1,00000 Stellen)								
4701000001: 47 01 - Archiv- und Sammlungsgut								
341	4701000010	SB Digitales Archiv	1,00000		11	1,00000		
Zusammenfassung						1,00000	0,00000	
Stellenzugang in 47 01 - Archiv- und Sammlungsgut: Stellenzugang: 1,00000 (1,00000 Zugänge - 0,00000 Abgänge = 1,00000 Stellen)								

Laufende Nr.	Teilhaushalt		Anzahl im Stellenplan 2023	Höherstufung, Herabstufung und Umwandlung		Stellenanteil		Bemerkungen
	Stellenkennung	Amts-/Funktionsbezeichnung		von Besoldungs-/Entgeltgruppe	nach Besoldungs-/Entgeltgruppe	Zugang	Abgang	
1	2		3	4	5	6	7	8
560000001: 56 - Hanse-Jobcenter Rostock								
342	5600014001	SB Heranziehung vorrangiger Leistungen	1,00000		09c	1,00000		
Zusammenfassung						1,00000	0,00000	
Stellenzugang in 56 - Hanse-Jobcenter Rostock: Stellenzugang: 1,00000 (1,00000 Zugänge - 0,00000 Abgänge = 1,00000 Stellen)								
673120002: 67 31 200 - Auftragsmanagement, Baumpflege								
343	6731200906	Baumpfleger/in	0,50000		06	0,50000		
344	6731200910	Baumpfleger/in	0,50000		05	0,50000		
Zusammenfassung						1,00000	0,00000	
Stellenzugang in 67 31 200 - Auftragsmanagement, Baumpflege: Stellenzugang: 1,00000 (1,00000 Zugänge - 0,00000 Abgänge = 1,00000 Stellen)								
673430001: 67 34 300 - Park- und Biotoppflege 3								
345	6734300003	Gärtner/in	0,74260	06	06		0,03540	
Zusammenfassung						0,00000	0,03540	
Stellenabgang in 67 34 300 - Park- und Biotoppflege 3: Stellenabgang: 0,03540 (0,00000 Zugänge - 0,03540 Abgänge = 0,03540 Stellen)								
674110001: 67 41 100 - Neuer Friedhof Rostock								
346	6741100927	Feierhallenwärter/in	0,50000		04	0,50000		
Zusammenfassung						0,50000	0,00000	
Stellenzugang in 67 41 100 - Neuer Friedhof Rostock: Stellenzugang: 0,50000 (0,50000 Zugänge - 0,00000 Abgänge = 0,50000 Stellen)								
674400001: 67 44 - SG Friedhofsverwaltung								
347	6744000004	Sachbearbeiter/in	0,64100	06	06	0,01600		
348	6744000010	Sachbearbeiter/in	0,00000	06			0,75000	
349	6744000010	Sachbearbeiter/in	0,75000		06	0,75000		
Zusammenfassung						0,76600	0,75000	
Stellenzugang in 67 44 - SG Friedhofsverwaltung: Stellenzugang: 0,01600 (0,76600 Zugänge - 0,75000 Abgänge = 0,01600 Stellen)								
820200001: 82 02 - Revier Schnatermann								
350	8202000004	Waldarbeiter/in	0,00000	05			1,00000	
Zusammenfassung						0,00000	1,00000	
Stellenabgang in 82 02 - Revier Schnatermann: Stellenabgang: 1,00000 (0,00000 Zugänge - 1,00000 Abgänge = 1,00000 Stellen)								

Mandant	001	Hanse- und Universitätsstadt Rostock	Veränderungsliste zum Stellenplan 2023	Zeitraum	01.01.2023	
Abrechnungskreis				Seite	- 28 -	
				Stand	17.05.2022 16:16:23	P&I LOGA
				gedruckt	17.05.2022 16:16:24	P&I LOGA Rel.22.2/1.382 /X1.6 / P1.157

Zusammenfassung Kernverwaltung

Stellenzugang in 2023: Stellenzugang: 3,80140 (110,52530 Zugänge - 106,72390 Abgänge = 3,80140 Stellen)

Vergleich Querschnitt 2022: 1777,57800 Stellen zum Querschnitt 2023: 1781,37940 Stellen = 3,80140 Stellenzugang

Zusammenfassung Einrichtungen

Stellenzugang in 2023: Stellenzugang: 6,47660 (11,33200 Zugänge - 4,85540 Abgänge = 6,47660 Stellen)

Vergleich Querschnitt 2022: 835,13600 Stellen zum Querschnitt 2023: 841,61260 Stellen = 6,47660 Stellenzugang

Gesamt Zusammenfassung

Stellenzugang in Stellenplan 2023: Stellenzugang: 10,27800 (121,85730 Zugänge - 111,57930 Abgänge = 10,27800 Stellen)

Vergleich Querschnitt 2022: 2612,71400 Stellen zum Querschnitt 2023: 2622,99200 Stellen = 10,27800 Stellenzugang

Mandant 001

Hanse- und Universitätsstadt
Rostock**Stellenplan**

Zeitraum 01.01.2023

Abrechnungskreis

Obergrenzenverordnung

Seite - 1 -

Stand 17.05.2022 16:18:58

P&I LOGA

gedruckt 17.05.2022 16:18:59

P&I LOGA Rel.22.2/1.382 /X1.9 /
P1.157

Tz.	Text	Laufbahngruppe 1						Laufbahngruppe 2										Beamte auf Zeit						
		A6	A7	A8	A9Z	A9mD	zus.	A9	A10	A11	A12	A13	A13hD	A14	A15	A16	zus.	B2	B3	B4	B5	B6	B7	zus.
1.	Gesamtzahl der Stellen																							
1.1	Beamtenstellen laut Stellenplan	1,00-000	130,-00000	70,0-0000	28,0-0000	85,0-0000	314,-00000	16,0-0000	36,0-0000	45,7-5000	14,0-0000	15,0-0000	2,00-000	12,0-0000	9,00-000	8,00-000	157,-75000		1,00-000	1,00-000	1,00-000		1,00-000	4,00-000
1.2	Zurechnung der ku Stellen																							
1.3	Maßgebliche Stellenzahl Beamte	1,00	130,00	70,00	28,00	85,00	314,-00000	16,00	36,00	45,75	14,00	15,00	2,00	12,00	9,00	8,00	157,-75000	0,00	1,00	1,00	1,00	0,00	1,00	4,00-000
1.5	Maßgebliche Stellenzahl insgesamt (Beamte und Angestellte)	1,00	130,00	70,00	28,00	85,00	314,-00000	16,00	36,00	45,75	14,00	15,00	2,00	12,00	9,00	8,00	157,-75000	0,00	1,00	1,00	1,00	0,00	1,00	4,00-000
2.	Bei der Anwendung der Obergrenzen bleiben unberücksichtigt:																							
2.0	nichtvergleichbare Beschäftigtenstellen																							
3.	Bei der Anwendung der Obergrenzen sind zu berücksichtigen:																							
3.1	Beamtenstellen	1,00	130,00	70,00	28,00	85,00	314,-00000	16,00	36,00	45,75	14,00	15,00	2,00	12,00	9,00	8,00	157,-75000	0,00	1,00	1,00	1,00	0,00	1,00	4,00-000
3.2	Vergleichbare Angestelltenstellen																							
3.3	Stellen insgesamt	1,00-000	130,-00000	70,0-0000	28,0-0000	85,0-0000	314,-00000	16,0-0000	36,0-0000	45,7-5000	14,0-0000	15,0-0000	2,00-000	12,0-0000	9,00-000	8,00-000	157,-75000		1,00-000	1,00-000	1,00-000		1,00-000	4,00-000
4.	Besondere Obergrenzen																							
4.0	abzüglich Stellen § 4 KomStOVO																							
4.-0.1	vorhandene Beamtenstellen		122,-00000	43,0-0000	25,0-0000	67,0-0000	257,-00000		14,0-0000	10,0-0000	5,00-000	3,00-000		1,00-000		1,00-000	34,0-0000							
4.-0.2	v.H.-Satz	0,00	0,00	0,00	0,00	0,00		0,00	0,00	0,00	0,00	0,00	0,00	0,00	0,00	0,00		0,00	0,00	0,00	0,00	0,00	0,00	
4.-0.3	zulässige Stellen																							
4.-0.4	Überhang (+) Unterschreitung (-)																							
5.	Allgemeine Obergrenzen																							
5.1	vorhandene Stellen - Beamtenstellen	1,00	8,00	27,00	3,00	18,00	57,0-0000	16,00	22,00	35,75	9,00	12,00	2,00	11,00	9,00	7,00	123,-75000	0,00	1,00	1,00	1,00	0,00	1,00	4,00-000
	vergleichbare Angestelltenstellen																							
	zusammen	1,00-000	8,00-000	27,0-0000	3,00-000	18,0-0000	57,0-0000	16,0-0000	22,0-0000	35,7-5000	9,00-000	12,0-0000	2,00-000	11,0-0000	9,00-000	7,00-000	123,-75000		1,00-000	1,00-000	1,00-000		1,00-000	4,00-000

Tz.	Text	Laufbahngruppe 1						Laufbahngruppe 2										Beamte auf Zeit							
		A6	A7	A8	A9Z	A9mD	zus.	A9	A10	A11	A12	A13	A13hD	A14	A15	A16	zus.	B2	B3	B4	B5	B6	B7	zus.	
5.2	v.H.-Satz nach § 26 Abs. 1 BBesG																								
5.3	zulässige Stellen n. § 26 Abs.1 BBesG																								
5.4	Überhang (+) Unterschreitung (-)																								

Stelle					KW Informationen			
Stellenkennung	Stellen-/Funktionsbezeichnung	Bewertung	Umfang		KW - Datum	wegfallender Umfang		KW - Vermerk
			%	Std.		%	Std.	
02 - Vorzimmer/Senatorinnen/Senatoren								
020000030	Projektleiter/in	12	100,00000	39,00000	31.12.2024	100,00000	40,00000	
020000031	Teilprojektleiter/in	11	100,00000	39,00000	31.12.2024	100,00000	40,00000	
020000032	Teilprojektleiter/in	11	100,00000	39,00000	31.12.2024	100,00000	40,00000	
03 30 - Fachbereich Presse- und Informationsstelle								
0330000906	Sachbearbeiter/in	07	50,00000	20,00000	31.07.2024	50,00000	20,00000	
10 14 - SG Post-, Fahr- und Telefondienst								
1014000018	Mitarbeiter/in	05	100,00000	39,00000	31.05.2024	100,00000	40,00000	
1014000023	Mitarbeiter/in	05	100,00000	39,00000	31.08.2025	100,00000	40,00000	
1014000903	Krafffahrer/in/MA Post	05	50,00000	20,00000	30.11.2024	50,00000	20,00000	
10 32 - SG Organisation								
1032000904	Organisator/in	11	50,00000	19,50000	31.05.2023	50,00000	20,00000	
20 22 - SG Haushalt								
2022000005	Sachbearbeiter/in	11	100,00000	39,00000	31.12.2026	100,00000	40,00000	
2022000007	Sachbearbeiter/in	11	100,00000	39,00000		50,00000	20,00000	
2022000906	Sachbearbeiter/in	11	50,00000	19,50000	30.06.2023	50,00000	20,00000	
32 11 - SG Verwaltung, Haushalt, Fundwesen								
3211000903	Sachbearbeiter/in	06	50,00000	19,75000	31.12.2023	50,00000	20,00000	
3211000906	Sachbearbeiter/in	09a	50,00000	20,00000	31.08.2024	50,00000	20,00000	
32 50 - Migrationsamt								
3250000005	Mitarbeiter/in	04	75,00000	29,25000	31.12.2023	75,00000	30,00000	
32 70 - Standesamt								
3270000903	Kassierer/in/SB	05	50,00000	19,50000	31.07.2023	50,00000	20,00000	
40 32 100 - Schulsekretariate								
4032100914	Schulsekretär/in	05	50,00000	19,75000	31.05.2024	50,00000	19,75000	
40 41 100 - Schulhausmeister/in								
4041100915	Schulhausmeister/in	05	50,00000	19,50000	30.11.2024	50,00000	20,00000	
40 42 300 - Hallenwart/in								
4042300903	Hallenwart	03	50,00000	20,00000	31.10.2024	50,00000	20,00000	
4042300908	Platzwart	04	50,00000	20,00000	31.10.2024	50,00000	20,00000	
41 10 - Abt. Planung, Entwicklung und Allg. Verwaltung								
4110000001	Abteilungsleiter/in	13	100,00000	39,00000	31.12.2027	100,00000	40,00000	
41 22 - SG Sportstätten/ Freianlagen								
4122000918	Hallenwart	03	50,00000	19,50000	30.11.2024	50,00000	20,00000	

Stelle					KW Informationen			
Stellenkennung	Stellen-/Funktionsbezeichnung	Bewertung	Umfang		KW - Datum	wegfallender Umfang		KW - Vermerk
			%	Std.		%	Std.	
44 02 300 - Fachbereich III								
4402300006	Musikpädagoge/in	09b	20,00000	7,80000	05.08.2026	20,00000	8,00000	
45 - Amt für Kultur, Denkmalpflege und Museen								
4500000006	SB Gedenkarbeit	11	100,00000	39,00000	31.12.2024	100,00000	40,00000	
4500000901	Direktor/in	15	50,00000	20,00000	30.04.2025	50,00000	20,00000	
45 30 - Kulturhistorisches Museum								
4530000904	Wiss. Mitarbeiter/in	13	50,00000	20,00000	30.11.2025	50,00000	20,00000	
47 - Stadtarchiv Rostock								
4700000911	Bibliothekar/in	09b	100,00000	40,00000	31.07.2025	50,00000	20,00000	
47 01 - Archiv- und Sammlungsgut								
4701000007	Archivar/in	09b	100,00000	39,00000	31.12.2027	100,00000	40,00000	
50 10 300 - Registratur, Zwischenarchiv								
5010300004	Registrator/in	05	100,00000	39,00000	30.11.2026	100,00000	40,00000	
50 30 - Abt. Eingliederungshilfe								
5030000010	SB Vorschulticket	02	50,00000	19,50000	31.12.2023	50,00000	20,00000	
50 32 - SG Eingliederungshilfe für Volljährige I								
5032000025	SB Eingliederungshilfe	09c	76,90000	29,99100	31.12.2023	76,90000	29,99100	
50 51 - SG Jugendhilfe im Strafverfahren								
5051000901	Sachgebietsleiter/in	S17	50,00000	20,00000	30.06.2025	50,00000	20,00000	
50 53 - SG Fallmanagement Jugendhaus								
5053000005	Fallmanager/in	S12	100,00000	39,00000	31.12.2023	100,00000	40,00000	
50 73 - SG Beistandschaften								
5073000011	SB Beistandschaften	09c	100,00000	39,00000	31.12.2025	100,00000	40,00000	
53 30 - Abt. Hygiene und Infektionsschutz								
5330000902	Sachbearbeiter/in	05	50,00000	19,50000	31.08.2023	50,00000	20,00000	
53 31 - SG Umwelthygiene								
5331000901	Gesundheitsingenieur/in	11	50,00000	19,50000	31.08.2023	50,00000	20,00000	
5331000905	Hygieneinspektor/in	09a	50,00000	19,50000	30.09.2025	50,00000	20,00000	
53 41 - Beratungsstelle								
5341000905	Sozialarbeiter/in	S14	50,00000	19,50000	29.12.2023	50,00000	20,00000	
56 - Hanse-Jobcenter Rostock								
5600010924	Persönliche/r Ansprechpartner/in	09c	50,00000	19,50000	30.09.2023	50,00000	20,00000	
5600010930	Persönliche/r Ansprechpartner/in	09c	50,00000	19,50000	31.07.2024	50,00000	20,00000	
60 13 - SG 1								

Stelle					KW Informationen			
Stellenkennung	Stellen-/Funktionsbezeichnung	Bewertung	Umfang %	Std.	KW - Datum	wegfallender Umfang %	Std.	KW - Vermerk
6013000012	Sachbearbeiter/in	11	100,00000	39,00000	31.12.2023	100,00000	40,00000	
61 20 - Abt. Stadtentwicklung, Wirtschaft								
6120000004	Referent/in Förderprojekt							
61 33 - SG Städtebauförderung								
6133000005	Sachbearbeiter/in	09c	100,00000	39,00000	31.10.2023	100,00000	40,00000	
62 15 - SG Regionale Geoinformationssysteme								
6215000901	Sachgebietsleiter/in	13	50,00000	19,50000	30.11.2023	50,00000	20,00000	
62 21 - SG Finanzverwaltung, Controlling								
6221000006	SB Vermögensverwaltung	09b	100,00000	39,00000		100,00000	40,00000	
62 23 - SG Datenverarbeitung								
6223000006	Sachbearbeiter/in	05	100,00000	39,00000	31.12.2024	100,00000	40,00000	
66 21 - SG Straßenverwaltung, Genehmigungen								
6621000012	Sachbearbeiter/in	09c	100,00000	39,00000	30.06.2024	100,00000	40,00000	
66 31 - Sachgebiet Haushalt, Verwaltung								
6631000005	Sachbearbeiter/in	A7	100,00000	40,00000	30.04.2024	100,00000	40,00000	
67 13 - SG Naturschutz, Stadtökologie								
6713000002	Sachbearbeiter/in	10	100,00000	39,00000	30.06.2027	100,00000	40,00000	
6713000905	Sachbearbeiter/in	11	50,00000	19,50000	30.04.2023	50,00000	20,00000	
67 31 200 - Auftragsmanagement, Baumpflege								
6731200012	Baumpfleger/in	05	100,00000	39,00000	28.02.2023	100,00000	40,00000	
6731200906	Baumpfleger/in	06	50,00000	20,00000	31.12.2025	50,00000	20,00000	
6731200910	Baumpfleger/in	05	50,00000	20,00000	30.09.2025	50,00000	20,00000	
67 40 - Abt. Friedhöfe								
6740000004	SB Friedhöfe	09b	100,00000	39,00000	29.02.2024	100,00000	40,00000	
67 41 100 - Neuer Friedhof Rostock								
6741100927	Feierhallenwärter/in	04	50,00000	20,00000	29.02.2024	50,00000	20,00000	
67 44 - SG Friedhofsverwaltung								
6744000010	Sachbearbeiter/in	06	75,00000	29,25000	31.12.2023	75,00000	29,25000	
68 10 - Fachbereich Verkehrsbehördliche Aufgaben								
6810000012	Sachbearbeiter/in	09c	100,00000	39,00000	31.12.2025	100,00000	40,00000	
73 10 - Abt. Abfallwirtschaft								
7310000903	Sachbearbeiter/in	09b	50,00000	19,50000	31.12.2023	50,00000	20,00000	
73 20 - Abt. Wasser und Boden								
7320000014	SB GIS, Ökosystemleistung	10	100,00000	39,00000	31.12.2023	100,00000	40,00000	

Stelle					KW Informationen			
Stellenkennung	Stellen-/Funktionsbezeichnung	Bewertung	Umfang %	Std.	KW - Datum	wegfallender Umfang %	Std.	KW - Vermerk
74 20 - Lebensmittelüberwachung								
7420000990	Lebensmittelkontrolleur/in	09a	39,40000	15,36000	30.04.2023	39,40000	15,76000	
82 04 - Revier Torfbrücke								
8204000006	Waldarbeiter/in	05	100,00000	39,00000	31.05.2024	100,00000	40,00000	
82 05 - Revier Wiethagen								
8205000003	Waldarbeiter/in	05	100,00000	39,00000	31.01.2027	100,00000	40,00000	
nachrichtlich geführte Stellen								
8468000001	SB Projekt MIRROR	11	75,00000	29,62500	31.12.2024	75,00000	29,62500	
Summen:								
Stellenumfang:			4561,30-	1787,27-				
			000	600				
wegfallender Anteil:						4461,30-	1782,37-	
						000	600	
verbleibender Stellenumfang:			100,00000	4,90000				

Stelle					KU Informationen		
Stellenkennung	Stellen-/Funktionsbezeichnung	Bewertung	Umfang		KU - Datum	Tarifgruppe	KU - Vermerk
			%	Std.			
Summen:			0,00000	0,00000			

Teil- haushalt	Bezeichnung	Beamte																				
		Laufbahngruppe 1					Laufbahngruppe 2										Beamte auf Zeit					Zusammen
		A6	A7	A8	A9Z	A9mD	A9	A10	A11	A12	A13	A13hD	A14	A15	A16	B2	B3	B4	B5	B6	B7	
Kernverwaltung																						
03050000	03 OE Dummy KLR							1,20000					2,00000				1,00000	1,00000	1,00000		1,00000	7,20000
06050000	06 OE Dummy KLR										1,10000											1,10000
10050000	10 OE Dummy KLR						1,00000	1,00000	0,80000	1,00000	1,90000		1,00000	1,00000	1,00000							8,70000
14050000	14 OE Dummy KLR								1,75000	1,00000				1,00000								3,75000
20050000	20 OE Dummy KLR				1,00000		1,00000	1,00000		1,00000				1,00000	1,00000							6,00000
22050000	22 OE Dummy KLR		3,00000	2,00000	3,00000		2,00000	1,00000		1,00000				1,00000								13,00000
30050000	30 OE Dummy KLR												6,00000	1,00000								7,00000
32050000	32 OE Dummy KLR		4,00000	7,00000	9,00000	4,00000	3,00000	4,00000	1,00000	4,00000	1,00000			1,00000								38,00000
40050000	40 OE Dummy KLR			0,99000				1,00000														1,99000
50000010	Amtsleitung													1,00000								1,00000
50000100	Abteilung Finanzen und Controlling	1,00000		1,00000				1,00000														3,00000
50000200	Abteilung Sozialhilfe			1,00000		2,00000		2,00000		1,00000												6,00000
50000300	Abteilung Eingliederungshilfe					1,00000		1,00000														2,00000
50000500	Abteilung Besondere Dienste / Jugendhilfe						2,00000															2,00000
50000600	Abteilung Asyl, Wohnen, Bildung und Teilhabe				1,00000		1,00000	1,00000		1,00000												4,00000
50000700	Abteilung Unterhaltsangelegenheiten und Kita						1,00000															1,00000
52000200	Sportförderung			0,01000																		0,01000
53000200	Allgemeine Angelegenheiten					0,90000																0,90000
53000300	Sozialmedizinischer/ Amtsärztlicher Dienst					0,10000								0,40000								0,50000
53000600	Kinder-u. Jugendgesundheitsdienst													0,60000								0,60000
53000800	Betreuungsleistungen					1,00000																1,00000
60050000	60 OE Dummy KLR		1,00000				3,00000	5,00000		1,00000				1,00000								11,00000
61050000	61 OE Dummy KLR							2,00000	1,00000					1,00000								4,00000
62000100	Vermessung													0,20000	0,05000							0,25000
62000200	Katasterführung												0,20000	0,05000								0,25000
62000300	Wertermittl.-Geschäftsst. Gutachterausschuss												0,20000	0,05000								0,25000
62000400	Katasterbenutzung und kommunale Geodaten												0,20000	0,05000								0,25000

Teil-haushalt	Bezeichnung	Beamte																				
		Laufbahngruppe 1					Laufbahngruppe 2								Beamte auf Zeit							Zusammen
		A6	A7	A8	A9Z	A9mD	A9	A10	A11	A12	A13	A13hD	A14	A15	A16	B2	B3	B4	B5	B6	B7	
62000500	Regionale Geoinformationssysteme												0,20000		0,05000							0,25000
62050000	62 OE Dummy KLR			1,00000				1,00000	1,00000				1,00000			0,75000						4,75000
66000100	Bereich Gemeindestraßen		0,73000			0,72000		0,72000														2,17000
66050000	66 OE Dummy KLR		0,27000			0,28000		0,28000														0,83000
68050000	68 OE Dummy KLR					1,00000	1,00000							1,00000								3,00000
73000100	Verwaltung Amt 73									0,70000				1,00000								1,70000
73000200	BGA - Duales System									0,05000												0,05000
73000300	Öffentliche Bedürfnisanstalten									0,05000												0,05000
73000400	Wasserwirtschaft							0,90000	0,88000													1,78000
73000500	Immissionsschutz, Klimaschutz und Umweltplanu								0,12000													0,12000
73000900	Abfallwirtschaft					0,55000			0,20000													0,75000
73001000	Abfallmanagement					1,45000		0,10000														1,55000
74050000	74 OE Dummy KLR			4,00000										1,00000								5,00000
83050000	83 OE Dummy KLR									1,00000												1,00000

Stellenplan 2023	1,00-000	8,00-000	18,0-0000		16,0-0000	13,0-0000	16,0-0000	24,7-5000	7,00-000	12,0-0000	2,00-000	10,0-0000	9,00-000	7,00-000		1,00-000	1,00-000	1,00-000		1,00-000	147,75-000	
Stellenplan 2022	1,00-000	8,00-000	18,0-0000		16,0-0000	13,0-0000	16,0-0000	24,5-0000	7,00-000	12,0-0000	2,00-000	10,0-0000	9,00-000	7,00-000		1,00-000	1,00-000	1,00-000		1,00-000	147,50-000	
Mehr								0,25-000														0,25000
Weniger																						

Teilhaushalt	Bezeichnung	Beamte																			
		Laufbahngruppe 1					Laufbahngruppe 2							Beamte auf Zeit							Zusammen
		A6	A7	A8	A9Z	A9mD	A9	A10	A11	A12	A13	A13hD	A14	A15	A16	B2	B3	B4	B5	B6	

Einrichtungen

37000050	Rettungsdienst		12,00-000		9,00000	22,25-000		0,50000	0,90000		0,15000				0,19000							44,99000
37000200	Leistelle Rettungsdienst			3,00000	2,00000	2,00000			0,50000													7,50000
37050000	37 OE Dummy KLR		110,0-0000	49,00-000	17,00-000	44,75-000		16,50-000	18,60-000	6,00000	2,85000		1,00000		0,81000						266,51000	
50000800	Hansejobcenter						3,00000	1,00000		1,00000												5,00000
82000000	Stadtforstamt							2,00000	1,00000				1,00000									4,00000

Stellenplan 2023

	122,-00000	52,0-0000	28,0-0000	69,0-0000	3,00-000	20,0-0000	21,0-0000	7,00-000	3,00-000		2,00-000		1,00-000								328,00-000
--	------------	-----------	-----------	-----------	----------	-----------	-----------	----------	----------	--	----------	--	----------	--	--	--	--	--	--	--	------------

Stellenplan 2022

	122,-00000	52,0-0000	28,0-0000	68,0-0000	3,00-000	20,0-0000	21,0-0000	7,00-000	3,00-000		2,00-000		1,00-000								327,00-000
--	------------	-----------	-----------	-----------	----------	-----------	-----------	----------	----------	--	----------	--	----------	--	--	--	--	--	--	--	------------

Mehr

				1,00-000																	1,00000
--	--	--	--	----------	--	--	--	--	--	--	--	--	--	--	--	--	--	--	--	--	---------

Weniger

--	--	--	--	--	--	--	--	--	--	--	--	--	--	--	--	--	--	--	--	--	--

Gesamtsumme

	1,000-00	130,0-0000	70,00-000	28,00-000	85,00-000	16,00-000	36,00-000	45,75-000	14,00-000	15,00-000	2,000-00	12,00-000	9,000-00	8,000-00	0,000-00	1,000-00	1,000-00	1,000-00	0,000-00	1,000-00	475,75000
--	----------	------------	-----------	-----------	-----------	-----------	-----------	-----------	-----------	-----------	----------	-----------	----------	----------	----------	----------	----------	----------	----------	----------	-----------

Teil- haushalt	Bezeichnung	Beschäftigte / Entgeltgruppen																																						
		01	02	02a	03	04	05	06	07	08	09	09a	09b	09c	10	11	12	13	14	15	15a	S02	S03	S04	S05	S06	S07	S08	S-08a	S-08b	S09	S10	S11	S-11a	S-11b	S12	S13	S14	S15	
50000010	Amtsleitung						1,- 00- 000	1,- 00- 000					0,- 87- 500	1,- 00- 000	0,- 50- 000	2,- 00- 000	2,- 00- 000																				1,- 00- 000	3,- 75- 000		
50000100	Abteilung Finanzen und Controlling						2,- 00- 000	1,- 00- 000					6,- 00- 000	6,- 00- 000	6,- 75- 000	26,- 38- 000	2,- 00- 000		1,- 00- 000																					
50000200	Abteilung Sozialhilfe						1,- 00- 000						2,- 00- 000	18,- 75- 500	15,- 87- 750	1,- 00- 000	2,- 00- 000																							
50000300	Abteilung Eingliederungshilfe		0,- 50- 000				1,- 00- 000							34,- 75- 500	9,- 00- 000	1,- 00- 000																								
50000400	Abteilung ASD / Jugendhilfe						1,- 00- 000						7,- 00- 000	1,- 00- 000					1,- 00- 000																			51,- 00- 000	4,- 00- 000	
50000500	Abteilung Besondere Dienste / Jugendhilfe						1,- 00- 000						2,- 75- 000	1,- 00- 000					1,- 00- 000																			13,- 00- 000		
50000600	Abteilung Asyl, Wohnen, Bildung und Teilhabe						1,- 00- 000	3,- 00- 000					12,- 00- 000	3,- 00- 000	1,- 00- 000	1,- 00- 000																					4,- 00- 000			
50000700	Abteilung Unterhaltsangelegenheiten und Kita						1,- 00- 000						8,- 60- 300	28,- 75- 500	6,- 00- 000	1,- 00- 000																					3,- 89- 700			
52000100	Verwaltung Bereich Sport						0,- 60- 000	0,- 64- 000		0,- 74- 000			0,- 84- 000	0,- 18- 000	0,- 80- 000	0,- 66- 000	0,- 36- 000	0,- 30- 000																					0,- 20- 000	
52000101	Verwaltung Bereich Sport TH 41						2,- 50- 000	0,- 10- 000	2,- 00- 000	0,- 32- 000			6,- 66- 000	2,- 08- 000	5,- 30- 000	1,- 40- 000	0,- 64- 000	1,- 10- 000																					0,- 85- 000	

Teil- haushalt	Bezeichnung	Beschäftigte / Entgeltgruppen																																																				
		01	02	02a	03	04	05	06	07	08	09	09a	09b	09c	10	11	12	13	14	15	15a	S02	S03	S04	S05	S06	S07	S08	S-08a	S-08b	S09	S10	S11	S-11a	S-11b	S12	S13	S14	S15															
52000200	Sportförderung					0,- 50- 000								1,- 00- 000	2,- 00- 000	0,- 50- 000					0,- 25- 000																																	
52000302	Sporthalle Marienehe				3,- 00- 000																																																	
52000303	Sporthalle Kopenhagener Str.				3,- 00- 000																																																	
52000305	Sporthalle Gerüstbauerring				1,- 00- 000																																																	
52000307	Sporthalle Maxim-Gorki-Str.				1,- 00- 000																																																	
52000420	SSH Parkstr.				2,- 00- 000																																																	
52000501	Eissporthalle								3,- 00- 000																																													
52000502	Laufhalle/Leichtathletikstadion				3,- 00- 000	2,- 00- 000																																																
52000503	Kunstturnhalle				2,- 50- 000																																																	
52000607	Freisportanlage Warnemünde (Parkstr.45)					1,- 00- 000																																																
52000700	Schwimmhalle					11,- 0- 00- 000	1,- 00- 000																																															
52000800	Vereinsportanlagen				4,- 00- 000	1,- 00- 000																																																

Teil- haushalt	Bezeichnung	Beschäftigte / Entgeltgruppen																																								
		01	02	02a	03	04	05	06	07	08	09	09a	09b	09c	10	11	12	13	14	15	15a	S02	S03	S04	S05	S06	S07	S08	S-08a	S-08b	S09	S10	S11	S-11a	S-11b	S12	S13	S14	S15			
53000100	Koordinatoren															1,-	1,-		1,-																			0,-	75-	000		
53000200	Allgemeine Angelegenheiten						1,-	0,-	1,-	1,-			1,-				0,-			0,-																						
53000300	Sozialmedizinischer/ Amtsärztlicher Dienst							2,-				1,-								1,-																			4,-	25-	000	
53000400	Hygiene u. Infektionsschutz						1,-	0,-	1,-			7,-	1,-		1,-	1,-				2,-																				1,-	00-	000
53000500	Sozialpsychiatrischer Dienst						1,-													1,-	2,-																		0,-	75-	000	
53000600	Kinder-u. Jugendgesundheitsdienst						1,-	6,-				1,-									5,-																					
53000700	Zahnärztlicher Dienst						2,-	3,-												2,-																						
53000800	Betreuungsleistungen																																						4,-	64-	700	
53000900	Hafenärztlicher Dienst											2,-									0,-																					
60050000	60 OE Dummy KLR						8,-	1,-				4,-	4,-	2,-	10-	13-	6,-		2,-	1,-																						
61050000	61 OE Dummy KLR						2,-			1,-		2,-	2,-	3,-	6,-	20-	2,-	4,-	2,-																							
62000100	Vermessung						2,-	1,-				3,-	0,-	0,-	1,-	1,-	1,-	0,-																								

Teil- haushalt	Bezeichnung	Beschäftigte / Entgeltgruppen																																															
		01	02	02a	03	04	05	06	07	08	09	09a	09b	09c	10	11	12	13	14	15	15a	S02	S03	S04	S05	S06	S07	S08	S-08a	S-08b	S09	S10	S11	S-11a	S-11b	S12	S13	S14	S15										
43000900	Kommunales Bildungsmanagement												0,-						1,-	0,-																													
44050000	44 OE Dummy KLR						2,-		1,-				20,-	2,-					1,-																														
45050000	45 OE Dummy KLR		1,-	1,-	1,-				2,-			0,-	1,-	2,-	1,-				3,-	1,-																													
47050000	47 OE Dummy KLR					1,-	2,-					2,-	6,-			2,-			1,-	1,-																													
50000800	Hansejobcenter					2,-	2,-		2,-			32,-	7,-	29,-	6,-	4,-				1,-																													
52000100	Verwaltung Bereich Sport				0,-	0,-						0,-				0,-	0,-																																
52000101	Verwaltung Bereich Sport TH 41					0,-																																											
52000301	Sporthalle R.Koch-Str.7				1,-																																												
52000304	Sporthalle St.-Janzen-Ring				2,-	1,-																																											
52000306	Sporthalle Möllner Straße				1,-																																												
52000307	Sporthalle Maxim-Gorki-Str.				1,-																																												
52000308	Sporthalle Warnowufer				1,-																																												

Teil- haushalt	Bezeichnung	Beschäftigte / Entgeltgruppen																																							
		01	02	02a	03	04	05	06	07	08	09	09a	09b	09c	10	11	12	13	14	15	15a	S02	S03	S04	S05	S06	S07	S08	S- 08a	S- 08b	S09	S10	S11	S- 11a	S- 11b	S12	S13	S14	S15		
52000309	Sporthalle Feldstr.				1,- 50- 000																																				
52000310	Sporthalle Dänenberg				1,- 00- 000																																				
52000311	Sporthalle Erich Mühsam Str.				1,- 00- 000																																				
52000401	SSH Möllner Str.8				1,- 00- 000																																				
52000402	SSH Sternberger Str.						0,- 11- 000																																		
52000403	SSH Schleswiger Str.						0,- 19- 000																																		
52000404	SSH Kleiner Warnowdamm				1,- 00- 000																																				
52000406	SSH H.-Schütz Str.		0,- 08- 000				0,- 08- 000																																		
52000407	SSH J.-Schehr Str.						0,- 08- 000																																		
52000408	SSH M.-Thesen Str.				1,- 00- 000																																				
52000410	SSH An der Jägerbäk				1,- 00- 000																																				
52000411	SSH Fr.- Tiddelfitz- Weg				1,- 00- 000																																				

Teil- haushalt	Bezeichnung	Beschäftigte / Entgeltgruppen																																						
		01	02	02a	03	04	05	06	07	08	09	09a	09b	09c	10	11	12	13	14	15	15a	S02	S03	S04	S05	S06	S07	S08	S-08a	S-08b	S09	S10	S11	S-11a	S-11b	S12	S13	S14	S15	
52000412	SSH Barnstorfer Weg					0,-																																		
52000413	SSH Am Kabuzenhof					0,-																																		
52000414	SSH Elisabethstr.				1,-																																			
52000415	SSH J.-Herzfeld Str.					0,-																																		
52000416	SSH Mendellejewstr.				1,-																																			
52000417	SSH E. Schlesinger Str.					1,-																																		
52000418	SSH Goetheplatz					1,-																																		
52000419	SSH Blücherstr.					0,-																																		
52000421	SSH St.-Georg-Str.					0,-																																		
52000422	SSH Lindenstr.					0,-																																		
52000423	SSH V.-Grip-Weg				1,-																																			
52000424	SSH H.-Tessenow-Str. 47				0,-																																			

Teil- haushalt	Bezeichnung	Beschäftigte / Entgeltgruppen																																						
		01	02	02a	03	04	05	06	07	08	09	09a	09b	09c	10	11	12	13	14	15	15a	S02	S03	S04	S05	S06	S07	S08	S-08a	S-08b	S09	S10	S11	S-11a	S-11b	S12	S13	S14	S15	
52000437	SSH Petrischanze				1,- 00- 000																																			
52000600	Summe Freisportanlagen				0,- 20- 000																																			
52000701	Therapiebecken Semmelweisstr.				0,- 50- 000	0,- 50- 000																																		
66000100	Bereich Gemeindestraßen				22- 5- 60- 00			0,- 94- 000		0,- 94- 000							0,- 94- 000																							
66050000	66 OE Dummy KLR				1,- 44- 000			0,- 06- 000		0,- 06- 000							0,- 06- 000																							
67000100	Verwaltung Amt 67				1,- 00- 000																																			
67000200	Stadtgrün				1,- 90- 000	6,- 46- 250	27- 0- 50- 00	30- 3- 61- 72		1,- 60- 000		17- 0- 10- 00			3,- 75- 000	1,- 00- 000		1,- 00- 000																						
67000300	Friedhofs- und Bestattungswesen				1,- 00- 000	4,- 48- 000	9,- 86- 000	10- 2- 30- 75	0,- 10- 000	0,- 30- 000		2,- 47- 000	1,- 65- 000		0,- 15- 000	0,- 30- 000	0,- 80- 000																							
67000400	BgA Grabpflege				0,- 02- 000	1,- 79- 000	3,- 19- 775					0,- 25- 000	0,- 15- 000				0,- 05- 000																							
67000500	BgA Krematorium				3,- 00- 000		2,- 15- 000	0,- 90- 000			1,- 00- 000	0,- 20- 000			0,- 70- 000	0,- 15- 000																								
67000600	Natur- und Landschaftsschutz				0,- 10- 000	0,- 28- 750	1,- 00- 000	1,- 31- 838		0,- 10- 000		0,- 27- 000			0,- 10- 000																									

Nachrichtlicher Teil - 2023

OKZ	Funktionsbezeichnung	Teil- haushalt	Tarif	Bewertung Vorjahr	Tarif	30.06. d. Vj.	Tarif	Bewertung Lfd. Jahr	VZÄ	Stellenvermerke
Verwaltungsstellen										
84 03 400 001	Sachbearbeiter/in	03	TVöD	E11			TVöD	E11	1,0000	
84 03 400 002	Sachbearbeiter/in	03	TVöD	E11			TVöD	E11	1,0000	
84 03 400 003	Sachbearbeiter/in	03	TVöD	E11			TVöD	E11	1,0000	
	Summe								3,0000	
84 37 000 001	Rettungsassistent/in Oberbrandmeisterin/-meister	37	BBO	A8			BBO	A8	1,0000	Fortbildungsverhältnis ReS
84 37 000 002	Rettungsassistent/in Oberbrandmeisterin/-meister	37	BBO	A8	BBO	A8	BBO	A8	1,0000	Fortbildungsverhältnis ReS
84 37 000 003	Rettungsassistent/in Oberbrandmeisterin/-meister	37	BBO	A8			BBO	A8	1,0000	Fortbildungsverhältnis ReS
84 37 000 010	Hauptbrandmeisterin/-meister	37	BBO	A9 LG1.2			BBO	A9 LG1.2	1,0000	
84 37 000 011	Hauptbrandmeisterin/-meister	37	BBO	A9 LG1.2			BBO	A9 LG1.2	1,0000	
84 37 000 012	Hauptbrandmeisterin/-meister	37	BBO	A9 LG1.2	BBO	A9 LG1.2	BBO	A9 LG1.2	1,0000	
84 37 000 013	Hauptbrandmeisterin/-meister	37	BBO	A9 LG1.2	BBO	A9 LG1.2	BBO	A9 LG1.2	1,0000	
	Summe								7,0000	
84 45 000 001	Wiss. Mitarbeiter/in	45	TVöD	E13			TVöD	E13	1,0000	Fachlich zugeordnet
84 45 000 002	Museologe/in	45	TVöD	E09b	TVöD	E09c	TVöD	E09c	1,0000	Fachlich zugeordnet
84 45 000 003	Museumspädag. Mitarbeiter/in	45	TVöD	E11	TVöD	E11	TVöD	E13	1,0000	Fachlich zugeordnet
84 45 000 004	Leiter Technik und	45	TVöD	E09a	TVöD	E08	TVöD	E09a	1,0000	Fachlich zugeordnet
84 45 000 005	Museumsaufseher/in	45	TVöD	E03			TVöD	E03	0,5000	Fachlich zugeordnet
	Summe								4,5000	
84 56 000 001	Bereichsleiter/in	56	TVöD	E13			TVöD	E13	1,0000	
84 56 000 002	Teamleiter/in	56	TVöD	E11			TVöD	E11	1,0000	
84 56 000 003	SB Integrationsmaßnahmen	56	TVöD	E09c			TVöD	E09c	1,0000	
84 56 000 004	Persönliche/r Ansprechpartner/in	56	TVöD	E09c			TVöD	E09c	1,0000	
84 56 000 005	Persönliche/r Ansprechpartner/in	56	TVöD	E09c			TVöD	E09c	0,7500	
	Summe								4,7500	
84 74 000 001	Lebensmittelkontrolleur/in	74	TVöD	E06			TVöD	E06	1,0000	Fortbildungsverhältnis ReS
84 74 000 002	Lebensmittelkontrolleur/in	74	TVöD	E06	TVöD	E06	TVöD	E06	1,0000	Fortbildungsverhältnis ReS
	Summe								2,0000	
	Gesamtsumme								18,2500	

Nachrichtlicher Teil - 2023

OKZ	Funktionsbezeichnung	Teil- haushalt	Tarif	Bewertung Vorjahr	Tarif	30.06. d. Vj.	Tarif	Bewertung Lfd. Jahr	VZÄ	Stellenvermerke
84 10 110	Verwaltungsfachangestellte/r									
84 10 110 010	Auszubildende/r	10	TVAöD	AZU	TVAöD	AZU	TVAöD	AZU	1,0000	
84 10 110 011	Auszubildende/r	10	TVAöD	AZU	TVAöD	AZU	TVAöD	AZU	1,0000	
84 10 110 012	Auszubildende/r	10	TVAöD	AZU	TVAöD	AZU	TVAöD	AZU	1,0000	
84 10 110 013	Auszubildende/r	10	TVAöD	AZU	TVAöD	AZU	TVAöD	AZU	1,0000	
84 10 110 014	Auszubildende/r	10	TVAöD	AZU	TVAöD	AZU	TVAöD	AZU	1,0000	
84 10 110 015	Auszubildende/r	10	TVAöD	AZU	TVAöD	AZU	TVAöD	AZU	1,0000	
84 10 110 016	Auszubildende/r	10	TVAöD	AZU	TVAöD	AZU	TVAöD	AZU	1,0000	
84 10 110 017	Auszubildende/r	10	TVAöD	AZU	TVAöD	AZU	TVAöD	AZU	1,0000	
84 10 110 018	Auszubildende/r	10	TVAöD	AZU	TVAöD	AZU	TVAöD	AZU	1,0000	
84 10 110 019	Auszubildende/r	10	TVAöD	AZU	TVAöD	AZU	TVAöD	AZU	1,0000	
84 10 110 020	Auszubildende/r	10	TVAöD	AZU	TVAöD	AZU	TVAöD	AZU	1,0000	
84 10 110 021	Auszubildende/r	10	TVAöD	AZU	TVAöD	AZU	TVAöD	AZU	1,0000	
84 10 110 022	Auszubildende/r	10	TVAöD	AZU	TVAöD	AZU	TVAöD	AZU	1,0000	
84 10 110 023	Auszubildende/r	10	TVAöD	AZU	TVAöD	AZU	TVAöD	AZU	1,0000	
84 10 110 024	Auszubildende/r	10	TVAöD	AZU	TVAöD	AZU	TVAöD	AZU	1,0000	
84 10 110 025	Auszubildende/r	10	TVAöD	AZU	TVAöD	AZU	TVAöD	AZU	1,0000	
84 10 110 026	Auszubildende/r	10	TVAöD	AZU	TVAöD	AZU	TVAöD	AZU	1,0000	
84 10 110 027	Auszubildende/r	10	TVAöD	AZU	TVAöD	AZU	TVAöD	AZU	1,0000	
84 10 110 028	Auszubildende/r	10	TVAöD	AZU	TVAöD	AZU	TVAöD	AZU	1,0000	
84 10 110 029	Auszubildende/r	10	TVAöD	AZU	TVAöD	AZU	TVAöD	AZU	1,0000	
84 10 110 030	Auszubildende/r	10	TVAöD	AZU	TVAöD	AZU	TVAöD	AZU	1,0000	
84 10 110 031	Auszubildende/r	10	TVAöD	AZU	TVAöD	AZU	TVAöD	AZU	1,0000	
84 10 110 032	Auszubildende/r	10	TVAöD	AZU	TVAöD	AZU	TVAöD	AZU	1,0000	
84 10 110 033	Auszubildende/r	10	TVAöD	AZU	TVAöD	AZU	TVAöD	AZU	1,0000	
84 10 110 034	Auszubildende/r	10	TVAöD	AZU	TVAöD	AZU	TVAöD	AZU	1,0000	
84 10 110 035	Auszubildende/r	10	TVAöD	AZU	TVAöD	AZU	TVAöD	AZU	1,0000	
84 10 110 036	Auszubildende/r	10	TVAöD	AZU	TVAöD	AZU	TVAöD	AZU	1,0000	
84 10 110 037	Auszubildende/r	10	TVAöD	AZU	TVAöD	AZU	TVAöD	AZU	1,0000	
84 10 110 038	Auszubildende/r	10	TVAöD	AZU	TVAöD	AZU	TVAöD	AZU	1,0000	
84 10 110 039	Auszubildende/r	10	TVAöD	AZU	TVAöD	AZU	TVAöD	AZU	1,0000	

Nachrichtlicher Teil - 2023

OKZ	Funktionsbezeichnung	Teil- haushalt	Tarif	Bewertung Vorjahr	Tarif	30.06. d. Vj.	Tarif	Bewertung Lfd. Jahr	VZÄ	Stellenvermerke
84 10 120 Kauffrau/-mann für Büromanagement										
84 10 120 010	Auszubildende/r	10	TVAöD	AZU	TVAöD	AZU	TVAöD	AZU	1,0000	
84 10 120 011	Auszubildende/r	10	TVAöD	AZU	TVAöD	AZU	TVAöD	AZU	1,0000	
84 10 120 012	Auszubildende/r	10	TVAöD	AZU	TVAöD	AZU	TVAöD	AZU	1,0000	
84 10 120 020	Auszubildende/r	10	TVAöD	AZU	TVAöD	AZU	TVAöD	AZU	1,0000	
84 10 120 021	Auszubildende/r	10	TVAöD	AZU	TVAöD	AZU	TVAöD	AZU	1,0000	
84 10 120 022	Auszubildende/r	10	TVAöD	AZU	TVAöD	AZU	TVAöD	AZU	1,0000	
84 10 120 030	Auszubildende/r	10	TVAöD	AZU	TVAöD	AZU	TVAöD	AZU	1,0000	
84 10 120 031	Auszubildende/r	10	TVAöD	AZU	TVAöD	AZU	TVAöD	AZU	1,0000	
84 10 120 032	Auszubildende/r	10	TVAöD	AZU			TVAöD	AZU	1,0000	
84 10 130 Fachangestellte/r für Medien und Informationsdienste										
84 10 130 010	Auszubildende/r	10	TVAöD	AZU			TVAöD	AZU	1,0000	
84 10 130 011	Auszubildende/r	10	TVAöD	AZU	TVAöD	AZU		AZU	1,0000	
84 10 130 020	Auszubildende/r	10	TVAöD	AZU	TVAöD	AZU	TVAöD	AZU	1,0000	
84 10 130 021	Auszubildende/r	10	TVAöD	AZU			TVAöD	AZU	1,0000	
84 10 130 030	Auszubildende/r	10	TVAöD	AZU	TVAöD	AZU	TVAöD	AZU	1,0000	
84 10 130 031	Auszubildende/r	10	TVAöD	AZU	TVAöD	AZU	TVAöD	AZU	1,0000	
84 10 140 Gärtner/in										
84 10 140 010	Auszubildende/r	10	TVAöD	AZU			TVAöD	AZU	1,0000	
84 10 140 011	Auszubildende/r	10	TVAöD	AZU	TVAöD	AZU	TVAöD	AZU	1,0000	
84 10 140 012	Auszubildende/r	10	TVAöD	AZU	TVAöD	AZU	TVAöD	AZU	1,0000	

Nachrichtlicher Teil - 2023

OKZ	Funktionsbezeichnung	Teil- haushalt	Tarif	Bewertung Vorjahr	Tarif	30.06. d. Vj.	Tarif	Bewertung Lfd. Jahr	VZÄ	Stellenvermerke
84 10 140 020	Auszubildende/r	10	TVAöD	AZU	TVAöD	AZU	TVAöD	AZU	1,0000	
84 10 140 021	Auszubildende/r	10	TVAöD	AZU	TVAöD	AZU	TVAöD	AZU	1,0000	
84 10 140 022	Auszubildende/r	10	TVAöD	AZU	TVAöD	AZU	TVAöD	AZU	1,0000	
84 10 140 030	Auszubildende/r	10	TVAöD	AZU	TVAöD	AZU	TVAöD	AZU	1,0000	
84 10 140 031	Auszubildende/r	10	TVAöD	AZU	TVAöD	AZU	TVAöD	AZU	1,0000	
84 10 140 032	Auszubildende/r	10	TVAöD	AZU	TVAöD	AZU	TVAöD	AZU	1,0000	
84 10 140 040	Auszubildende/r	10	TVAöD	AZU			TVAöD	AZU	1,0000	
84 10 150 Vermessungstechniker/in										
84 10 150 010	Auszubildende/r	10	TVAöD	AZU	TVAöD	AZU	TVAöD	AZU	1,0000	
84 10 150 011	Auszubildende/r	10	TVAöD	AZU	TVAöD	AZU	TVAöD	AZU	1,0000	
84 10 160 Fachkraft für Bädertechnik										
84 10 160 011	Auszubildende/r	10	TVAöD	AZU	TVAöD	AZU	TVAöD	AZU	1,0000	
84 10 160 021	Auszubildende/r	10	TVAöD	AZU			TVAöD	AZU	1,0000	
84 10 170 Straßenwärter/in										
84 10 170 010	Auszubildende/r	10	TVAöD	AZU	TVAöD	AZU	TVAöD	AZU	1,0000	
84 10 170 011	Auszubildende/r	10	TVAöD	AZU	TVAöD	AZU	TVAöD	AZU	1,0000	

Nachrichtlicher Teil - 2023

OKZ	Funktionsbezeichnung	Teil- haushalt	Tarif	Bewertung Vorjahr	Tarif	30.06. d. Vj.	Tarif	Bewertung Lfd. Jahr	VZÄ	Stellenvermerke
84 10 200 Anwärterinnen und Anwärter LG2										
84 10 200 010	Stadtverwaltungsinspektoranwärter/in	10	BBO	A9 LG2-A	BBO	A9 LG2-A	BBO	A9 LG2-A	1,0000	
84 10 200 011	Stadtverwaltungsinspektoranwärter/in	10	BBO	A9 LG2-A	BBO	A9 LG2-A	BBO	A9 LG2-A	1,0000	
84 10 200 012	Stadtverwaltungsinspektoranwärter/in	10	BBO	A9 LG2-A	BBO	A9 LG2-A	BBO	A9 LG2-A	1,0000	
84 10 200 013	Stadtverwaltungsinspektoranwärter/in	10	BBO	A9 LG2-A	BBO	A9 LG2-A	BBO	A9 LG2-A	1,0000	
84 10 200 014	Stadtverwaltungsinspektoranwärter/in	10	BBO	A9 LG2-A	BBO	A9 LG2-A	BBO	A9 LG2-A	1,0000	
84 10 200 015	Stadtverwaltungsinspektoranwärter/in	10	BBO	A9 LG2-A	BBO	A9 LG2-A	BBO	A9 LG2-A	1,0000	
84 10 200 016	Stadtverwaltungsinspektoranwärter/in	10	BBO	A9 LG2-A			BBO	A9 LG2-A	1,0000	
84 10 200 017	Stadtverwaltungsinspektoranwärter/in	10	BBO	A9 LG2-A			BBO	A9 LG2-A	1,0000	
84 10 200 018	Stadtverwaltungsinspektoranwärter/in	10	BBO	A9 LG2-A			BBO	A9 LG2-A	1,0000	
84 10 200 020	Stadtverwaltungsinspektoranwärter/in	10	BBO	A9 LG2-A			BBO	A9 LG2-A	1,0000	
84 10 200 021	Stadtverwaltungsinspektoranwärter/in	10	BBO	A9 LG2-A			BBO	A9 LG2-A	1,0000	
84 10 200 022	Stadtverwaltungsinspektoranwärter/in	10	BBO	A9 LG2-A			BBO	A9 LG2-A	1,0000	
84 10 200 023	Stadtverwaltungsinspektoranwärter/in	10	BBO	A9 LG2-A			BBO	A9 LG2-A	1,0000	
84 10 200 024	Stadtverwaltungsinspektoranwärter/in	10	BBO	A9 LG2-A			BBO	A9 LG2-A	1,0000	
84 10 200 025	Stadtverwaltungsinspektoranwärter/in	10	BBO	A9 LG2-A			BBO	A9 LG2-A	1,0000	
84 10 200 026	Stadtverwaltungsinspektoranwärter/in	10	BBO	A9 LG2-A			BBO	A9 LG2-A	1,0000	
84 10 200 027	Stadtverwaltungsinspektoranwärter/in	10	BBO	A9 LG2-A			BBO	A9 LG2-A	1,0000	
84 10 200 028	Stadtverwaltungsinspektoranwärter/in	10	BBO	A9 LG2-A	BBO	A9 LG2-A	BBO	A9 LG2-A	1,0000	
84 10 200 030	Stadtverwaltungsinspektoranwärter/in	10	BBO	A9 LG2-A	BBO	A9 LG2-A	BBO	A9 LG2-A	1,0000	
84 10 200 031	Stadtverwaltungsinspektoranwärter/in	10	BBO	A9 LG2-A	BBO	A9 LG2-A	BBO	A9 LG2-A	1,0000	
84 10 200 033	Stadtverwaltungsinspektoranwärter/in	10	BBO	A9 LG2-A	BBO	A9 LG2-A	BBO	A9 LG2-A	1,0000	
84 10 200 035	Stadtverwaltungsinspektoranwärter/in	10	BBO	A9 LG2-A	BBO	A9 LG2-A	BBO	A9 LG2-A	1,0000	
84 10 200 036	Stadtverwaltungsinspektoranwärter/in	10	BBO	A9 LG2-A	BBO	A9 LG2-A	BBO	A9 LG2-A	1,0000	
84 10 200 037	Stadtverwaltungsinspektoranwärter/in	10	BBO	A9 LG2-A	BBO	A9 LG2-A	BBO	A9 LG2-A	1,0000	
84 10 200 038	Stadtverwaltungsinspektoranwärter/in	10	BBO	A9 LG2-A	BBO	A9 LG2-A	BBO	A9 LG2-A	1,0000	
84 10 210 Duales Studium Soziale Arbeit										
84 10 210 010	Studierende/r	10	TVSöD	8Ia	TVSöD	8Ia	TVSöD	8Ia	1,0000	
84 10 210 011	Studierende/r	10	TVSöD	8Ia	TVSöD	8Ia	TVSöD	8Ia	1,0000	

Nachrichtlicher Teil - 2023

OKZ	Funktionsbezeichnung	Teil- haushalt	Tarif	Bewertung Vorjahr	Tarif	30.06. d. Vj.	Tarif	Bewertung Lfd. Jahr	VZÄ	Stellenvermerke
84 37 100 Notfallsanitäter/in										
84 37 100 010	Auszubildende/r	37	TVAöD	AZU	TVAöD	AZU	TVAöD	AZU	1,0000	
84 37 100 011	Auszubildende/r	37	TVAöD	AZU	TVAöD	AZU	TVAöD	AZU	1,0000	
84 37 100 012	Auszubildende/r	37	TVAöD	AZU	TVAöD	AZU	TVAöD	AZU	1,0000	
84 37 100 013	Auszubildende/r	37	TVAöD	AZU	TVAöD	AZU	TVAöD	AZU	1,0000	
84 37 100 014	Auszubildende/r	37	TVAöD	AZU	TVAöD	AZU	TVAöD	AZU	1,0000	
84 37 100 020	Auszubildende/r	37	TVAöD	AZU	TVAöD	AZU	TVAöD	AZU	1,0000	
84 37 100 021	Auszubildende/r	37	TVAöD	AZU	TVAöD	AZU	TVAöD	AZU	1,0000	
84 37 100 022	Auszubildende/r	37	TVAöD	AZU			TVAöD	AZU	1,0000	
84 37 100 023	Auszubildende/r	37	TVAöD	AZU	TVAöD	AZU	TVAöD	AZU	1,0000	
84 37 100 024	Auszubildende/r	37	TVAöD	AZU	TVAöD	AZU	TVAöD	AZU	1,0000	
84 37 100 030	Auszubildende/r	37	TVAöD	AZU	TVAöD	AZU	TVAöD	AZU	1,0000	
84 37 100 031	Auszubildende/r	37	TVAöD	AZU	TVAöD	AZU	TVAöD	AZU	1,0000	
84 37 100 032	Auszubildende/r	37	TVAöD	AZU	TVAöD	AZU	TVAöD	AZU	1,0000	
84 37 100 033	Auszubildende/r	37	TVAöD	AZU	TVAöD	AZU	TVAöD	AZU	1,0000	
84 37 100 034	Auszubildende/r	37	TVAöD	AZU	TVAöD	AZU	TVAöD	AZU	1,0000	
84 37 200 Anwärterinnen und Anwärter LG2										
84 37 200 010	Brandoberinspektoranwärter/in	37	BBO	A10-A			BBO	A10-A	1,0000	
84 37 200 011	Brandoberinspektoranwärter/in	37	BBO	A10-A			BBO	A10-A	1,0000	
84 37 200 012	Brandoberinspektoranwärter/in	37	BBO	A10-A			BBO	A10-A	1,0000	
84 37 200 013	Brandoberinspektoranwärter/in	37	BBO	A10-A			BBO	A10-A	1,0000	
84 37 200 014	Brandoberinspektoranwärter/in	37	BBO	A10-A	BBO	A10-A	BBO	A10-A	1,0000	
84 37 200 020	Brandoberinspektoranwärter/in	37	BBO	A10-A	BBO	A10-A	BBO	A10-A	1,0000	
84 37 200 021	Brandoberinspektoranwärter/in	37	BBO	A10-A	BBO	A10-A	BBO	A10-A	1,0000	
84 37 200 022	Brandoberinspektoranwärter/in	37	BBO	A10-A	BBO	A10-A	BBO	A10-A	1,0000	
84 37 200 023	Brandoberinspektoranwärter/in	37	BBO	A10-A	BBO	A10-A	BBO	A10-A	1,0000	
84 37 200 024	Brandoberinspektoranwärter/in	37	BBO	A10-A	BBO	A10-A	BBO	A10-A	1,0000	
84 37 300 Anwärterinnen und Anwärter LG1										
84 37 300 010	Brandmeisteranwärter/in	37	BBO	A7-A			BBO	A7-A	1,0000	
84 37 300 011	Brandmeisteranwärter/in	37	BBO	A7-A			BBO	A7-A	1,0000	
84 37 300 012	Brandmeisteranwärter/in	37	BBO	A7-A	BBO	A7-A	BBO	A7-A	1,0000	
84 37 300 013	Brandmeisteranwärter/in	37	BBO	A7-A			BBO	A7-A	1,0000	
84 37 300 014	Brandmeisteranwärter/in	37	BBO	A7-A	BBO	A7-A	BBO	A7-A	1,0000	
84 37 300 015	Brandmeisteranwärter/in	37	BBO	A7-A	BBO	A7-A	BBO	A7-A	1,0000	
84 37 300 016	Brandmeisteranwärter/in	37	BBO	A7-A	BBO	A7-A	BBO	A7-A	1,0000	
84 37 300 017	Brandmeisteranwärter/in	37	BBO	A7-A	BBO	A7-A	BBO	A7-A	1,0000	

Nachrichtlicher Teil - 2023

OKZ	Funktionsbezeichnung	Teil- haushalt	Tarif	Bewertung Vorjahr	Tarif	30.06. d. Vj.	Tarif	Bewertung Lfd. Jahr	VZÄ	Stellenvermerke
84 37 300 018	Brandmeisteranwärter/in	37	BBO	A7-A	BBO	A7-A	BBO	A7-A	1,0000	
84 37 300 019	Brandmeisteranwärter/in	37	BBO	A7-A	BBO	A7-A	BBO	A7-A	1,0000	
84 37 300 020	Brandmeisteranwärter/in	37	BBO	A7-A	BBO	A7-A	BBO	A7-A	1,0000	
84 37 300 021	Brandmeisteranwärter/in	37	BBO	A7-A	BBO	A7-A	BBO	A7-A	1,0000	
84 37 300 022	Brandmeisteranwärter/in	37	BBO	A7-A	BBO	A7-A	BBO	A7-A	1,0000	
84 37 300 023	Brandmeisteranwärter/in	37	BBO	A7-A	BBO	A7-A	BBO	A7-A	1,0000	
84 37 300 024	Brandmeisteranwärter/in	37	BBO	A7-A			BBO	A7-A	1,0000	
84 37 300 025	Brandmeisteranwärter/in	37	BBO	A7-A			BBO	A7-A	1,0000	
84 37 300 026	Brandmeisteranwärter/in	37	BBO	A7-A			BBO	A7-A	1,0000	
84 37 300 027	Brandmeisteranwärter/in	37	BBO	A7-A			BBO	A7-A	1,0000	
84 37 300 028	Brandmeisteranwärter/in	37	BBO	A7-A	BBO	A7-A	BBO	A7-A	1,0000	
84 37 300 030	Brandmeisteranwärter/in	37	BBO	A7-A	BBO	A7-A	BBO	A7-A	1,0000	
84 37 300 031	Brandmeisteranwärter/in	37	BBO	A7-A			BBO	A7-A	1,0000	
84 37 300 032	Brandmeisteranwärter/in	37	BBO	A7-A			BBO	A7-A	1,0000	
84 37 300 033	Brandmeisteranwärter/in	37	BBO	A7-A			BBO	A7-A	1,0000	
84 37 300 034	Brandmeisteranwärter/in	37	BBO	A7-A			BBO	A7-A	1,0000	
84 37 300 035	Brandmeisteranwärter/in	37	BBO	A7-A			BBO	A7-A	1,0000	
84 37 300 036	Brandmeisteranwärter/in	37	BBO	A7-A			BBO	A7-A	1,0000	
84 37 300 037	Brandmeisteranwärter/in	37	BBO	A7-A			BBO	A7-A	1,0000	
84 37 300 038	Brandmeisteranwärter/in	37	BBO	A7-A			BBO	A7-A	1,0000	
84 37 300 039	Brandmeisteranwärter/in	37	BBO	A7-A			BBO	A7-A	1,0000	
84 37 300 040	Brandmeisteranwärter/in	37	BBO	A7-A			BBO	A7-A	1,0000	
84 37 300 041	Brandmeisteranwärter/in	37	BBO	A7-A			BBO	A7-A	1,0000	
84 37 300 042	Brandmeisteranwärter/in	37	BBO	A7-A			BBO	A7-A	1,0000	
84 37 300 043	Brandmeisteranwärter/in	37	BBO	A7-A			BBO	A7-A	1,0000	
84 37 300 044	Brandmeisteranwärter/in	37	BBO	A7-A			BBO	A7-A	1,0000	
84 37 300 045	Brandmeisteranwärter/in	37	BBO	A7-A			BBO	A7-A	1,0000	
84 37 300 046	Brandmeisteranwärter/in	37	BBO	A7-A			BBO	A7-A	1,0000	
84 37 300 047	Brandmeisteranwärter/in	37	BBO	A7-A			BBO	A7-A	1,0000	
84 37 300 048	Brandmeisteranwärter/in	37	BBO	A7-A			BBO	A7-A	1,0000	
84 37 300 049	Brandmeisteranwärter/in	37	BBO	A7-A			BBO	A7-A	1,0000	

152,000