

Foto: Antje Sommer



Haushaltsplan 2024/2025

Band III

Stellenplan 2024/2025



Hanse- und Universitätsstadt
ROSTOCK

Inhaltsverzeichnis

	<u>Seite</u>		<u>Seite</u>
- Vorbericht zum Stellenplan 2024/2025	1	50 - Amt für Soziales und Teilhabe	118
- Abkürzungsverzeichnis	4	51 - Jugendamt	128
Stellenplan 2024		52 - Amt für Finanzen und Planung - Jugend und Soziales	134
- Verwaltungsgliederungsplan	5	53 - Gesundheitsamt	137
- Organigramme	6	56 - Hanse-Jobcenter Rostock	142
- Stellenpläne		60 - Bauamt	145
01 - OB/Senatorinnen/Senatoren	38	61 - Amt für Stadtentwicklung, Stadtplanung und Wirtschaft	148
02 - Vorzimmer/Senatorinnen/Senatoren	38	62 - Kataster-, Vermessungs- und Liegenschaftsamt	151
03 - Büro der Oberbürgermeisterin/des Oberbürgermeisters	39	66 - Tiefbauamt	155
04 - Büro der Präsidentin/des Präsidenten der Bürgerschaft	41	67 - Amt für Stadtgrün, Naturschutz und Friedhofswesen	160
06 - Amt für Digitalisierung und IT	42	68 - Amt für Mobilität	171
07 - Smart City	46	73 - Amt für Umwelt- und Klimaschutz	172
08 - Amt für Bürgerkommunikation und Wahlen	46	74 - Veterinär- und Lebensmittelüberwachungsamt	175
10 - Hauptamt	47	82 - Stadtforstamt	175
14 - Rechnungsprüfungsamt	52	83 - Hafen- und Seemannsamt	177
15 - Zentrale Steuerung	53		
20 - Kämmereramt	54	- Veränderungsliste zum Stellenplan	180
22 - Finanzverwaltungsamt	56	- Obergrenzenverordnung	267
30 - Rechts- und Vergabeamt	59	- Stellen mit ku-Vermerk	269
32 - Stadtamt	60	- Stellen mit kw-Vermerk	270
37 - Amt für Brandschutz/Rettungsdienst und Katastrophenschutz	73	- Stellenplanquerschnitt Beamte	275
40 - Schulverwaltungsamt	98	- Stellenplanquerschnitt Beschäftigte	279
41 - Amt für Sport, Vereinen und Ehrenamt	107	- Anhang der nachrichtlich geführten Stellen	
42 - Stadtbibliothek	111	- Verwaltungsstellen	293
43 - Volkshochschule	113	- Stellenüberhang	293
44 - Konservatorium	114	- Ausbildungsstellen	295
45 - Amt für Kultur, Denkmalpflege und Museen	116		
47 - Stadtarchiv Rostock	118		

	<u>Seite</u>
- Stellenplan 2025	
- Verwaltungsgliederungsplan	300
- Organigramme	301
- Stellenpläne	
01 - OB/Senatorinnen/Senatoren	332
02 - Vorzimmer/Senatorinnen/Senatoren	332
03 - Büro der Oberbürgermeisterin/des Oberbürgermeisters	332
04 - Büro der Präsidentin/des Präsidenten der Bürgerschaft	335
06 - Amt für Digitalisierung und IT	335
07 - Smart City	338
08 - Amt für Bürgerkommunikation und Wahlen	339
09 - Stabsstelle Wirtschaft	339
10 - Hauptamt	339
14 - Rechnungsprüfungsamt	345
15 - Zentrale Steuerung	345
20 - Kämmereramt	346
22 - Finanzverwaltungsamt	348
30 - Rechts- und Vergabeamt	351
32 - Stadtamt	352
37 - Amt für Brandschutz/Rettungsdienst und Katastrophenschutz	363
40 - Schulverwaltungsamt	375
41 - Sportamt	383
42 - Stadtbibliothek	386
43 - Volkshochschule	388
44 - Konservatorium	389
45 - Amt für Kultur, Denkmalpflege und Museen	391
47 - Stadtarchiv Rostock	392

	<u>Seite</u>
50 - Amt für Soziales und Teilhabe	393
51 - Jugendamt	399
52 - Amt für Finanzen und Planung - Jugend und Soziales	406
53 - Gesundheitsamt	408
56 - Hanse-Jobcenter Rostock	413
60 - Bauamt	416
61 - Amt für Stadtentwicklung, Stadtplanung und Mobilität	419
62 - Kataster-, Vermessungs- und Liegenschaftsamt	424
66 - Tiefbauamt	428
67 - Amt für Stadtgrün, Naturschutz und Friedhofswesen	433
73 - Amt für Umwelt- und Klimaschutz	443
74 - Veterinär- und Lebensmittelüberwachungsamt	445
82 - Stadtforstamt	446
83 - Hafen- und Seemannsamt	447
- Veränderungsliste zum Stellenplan	450
- Obergrenzenverordnung	473
- Stellen mit ku-Vermerk	475
- Stellen mit kw-Vermerk	476
- Stellenplanquerschnitt Beamte	480
- Stellenplanquerschnitt Beschäftigte	484
- Anhang der nachrichtlich geführten Stellen	
- Verwaltungsstellen	499
- Stellenüberhang	499
- Ausbildungsstellen	500

Vorbericht

1. Der Stellenplanentwurf zur Haushaltssatzung 2024/2025 wurde unter Fortschreibung des Stellenplanes zur Haushaltssatzung 2022/2023 zum Stand vom 01.01.2024 (Redaktionsschluss 22.01.2024) erarbeitet.

Der Gesamtstellenbestand stellt sich im Vergleich zu den Vorjahren jeweils zum 01.01. wie folgt dar:

	Stellen	VZÄ
– Stellenplan 2001	3385	3264,66
...		
– Stellenplan 2018	2471	2413,52
– Stellenplan 2019	2532	2471,56
– Stellenplan 2020	2572	2517,14
– Stellenplan 2021	2599	2551,46
– Stellenplan 2022	2678	2612,21
– Stellenplan 2023	2703	2643,95
– Stellenplan 2024 (darin 23 Ersatzstellen für die Altersteilzeitvereinbarungen enthalten)	2734	2685,57
– Stellenplan 2025 (darin 13 Ersatzstellen für die Altersteilzeitvereinbarungen enthalten)	2712	2673,97
... Stellenplan 2026 (Ausblick)	2693	2658,97

Im Stellenplan 2024 (2025) sind 56/33 kw-Vermerke bzw. befristete Stellen ausgewiesen, die in den Folgejahren entfallen.

Von den 2734 Stellen im Stellenplan 2024 sind:

481 Beamte insgesamt	17,6 %
dav. 157 Beamte im allg. Verwaltungsdienst	5,7 %
2131 Tarifbeschäftigte (TVÖD)	77,9 %
122 Tarifbeschäftigte (Sozial- und Erziehungsdienst)	4,5 %

Von den 2712 Stellen im Stellenplan 2025 sind:

480 Beamte insgesamt	17,7 %
dav. 156 Beamte im allg. Verwaltungsdienst	5,8 %
2108 Tarifbeschäftigte (TVÖD)	77,7 %
123 Tarifbeschäftigte (Sozial- und Erziehungsdienst)	4,5 %

2. Aufbau

Der Stellenplan ist nach den Vorgaben der Gemeindehaushaltsverordnung Doppik für das Land Mecklenburg-Vorpommern (GemHVO-Doppik) aufgebaut und nach der Verwaltungsgliederungsnummer der Organisationseinheiten geordnet.

Entsprechend der Kommunalverfassung für das Land Mecklenburg-Vorpommern (Kommunalverfassung – KV M-V) ist bei einem Doppelhaushalt der Stellenplan nach Haushaltsjahren getrennt auszuweisen.

3. Wesentliche Organisationsänderungen

Nachfolgend sind die wesentlichen organisatorischen Änderungen und Stellenverlagerungen der Jahre 2022 und 2023 aufgeführt, welche aus gesetzlichen Änderungen/Neuerungen bzw. Optimierungen entstanden sind.

Die Änderungen der Verwaltungsgliederung sind im Stellenplan mit Stand 01.01.2024 abgebildet.

Bildung eines befristeten Überhangstellenplanes (2023 bis 2030)

Zur besseren Bewältigung des demografischen Wandels, der Verbesserung des Wissenstransfers und der Minderung von Ausfallzeiten wurden im Jahr 2023 15 Stellen im nachrichtlichen Teil eingerichtet.

Weitere 15 befristete Stellen werden im Jahr 2024 hinzukommen. Die Besetzungsquote ist mit 33 % festgelegt.

Bewältigung der Fachaufgaben im Zusammenhang mit dem Rostocker Oval

Vor dem Hintergrund der Aufhebung von Beschlüssen zur BUGA 2025 wurden mehrere Stellen in der Kernverwaltung gebildet, um die Arbeiten an den Projekten fortführen zu können. Dies betrifft u.a. Stellen bei der Senatorin für Infrastruktur, Umwelt und Bau (02), dem Hafen- und Seemannsamt (83), dem Tiefbauamt (66) und dem Amt für Mobilität (68).

Auflösung von Smile City (05) und Bildung vom Smart City (07)

Zur Sicherstellung des Bundesprojektes fand im Jahr 2022 eine Umstrukturierung für die Fachaufgabe statt.

Amt für Digitalisierung und IT (06)

Im Zuge der Evaluierung der Strukturen nach der Bildung des Amtes für Digitalisierung und IT im Jahr 2021 wurden im Jahr 2023 „Nachjustierungen“ vorgenommen.

Menschenfreundliche Stadt (08)

Zur Verbesserung der Arbeitsfähigkeit des Amtes für Bürgerkommunikation und Wahlen wurde eine Stelle aus dem Bereich der Oberbürgermeisterin in die OE 08 verlagert.

Stadtamt (32)

Die Abteilung Standesamt des Stadtamtes wurde als Sachgebiet in die Abteilung Verkehrsangelegenheiten eingegliedert.

Der Abteilung Migrationsamt wurden in den Jahren 2022 und 2023 mehrere Stellen für die Bewältigung der Herausforderungen der Ukraine Krise zugeordnet.

Brandschutz- und Rettungsamt (37)

Mit Abschluss einer Strukturuntersuchung wurde die Organisationseinheit 37 im Jahr

2023 nicht nur umstrukturiert, sondern auch in Amt für Brandschutz/Rettungsdienst und Katastrophenschutz umbenannt.

Dem Fachamt wurden dauerhaft vier Reservestellen zur Krisenbewältigung und fünf Stellen für den Bereich Rettungsdienst zugeordnet.

Schulverwaltungsamt (40)

Dem Schulverwaltungsamt wurden zwei weitere Stellen Sachbearbeiter/in IT im Stadtmedienkompetenzzentrum zur Bewältigung der IT- und Digitalisierungsherausforderungen in den Rostocker Schulen gewährt.

Amt für Sport, Vereine und Ehrenamt (41)

Dem Fachamt wurden fünf Stellen im Zusammenhang mit der Aufgabenübernahme der ehemaligen „OSPA Arena“ zugeordnet.

Amt für Jugend, Soziales und Asyl (50)

Das Amt für Jugend, Soziales und Asyl wurde zum 01.07.2022 geteilt und die Ämter
50 Amt für Soziales und Teilhabe,
51 Jugendamt
und
52 Amt für Finanzen und Planung - Jugend und Soziales
gebildet.

Amt für Soziales und Teilhabe (50)

Im Rahmen der Wohngeldreform wurden dem Fachamt im Jahr 2022 zehn Stellen Sachbearbeiter/in Wohngeld zugeordnet.

In die OE 50 wurden im Zusammenhang mit der Ukraine Krise in 2022 und 2023 mehrere Stellen Sachbearbeiter/in Leistungen Asyl, Sachbearbeiter/in Wohnraumakquise und Sachbearbeiter/in Wohnraumverwaltung eingeordnet.

Amt für Mobilität (68)

Der Fachbereich „Verkehrsbehördliche Aufgaben (68.30)“ wurde zum 01.10.2023 in das Tiefbauamt verlagert.

Nachrichtlicher Teil (84)

Auf Grundlage des Beschlusses der Bürgerschaft Nr. 2023/BV/4192 zur Gründung einer „Kunsthalle Rostock gGmbH“ zum 01.01.2024 sind die 5 Stellen nicht mehr Bestandteil des nachrichtlichen Teils – Verwaltungsstellen.

- Ende des Vorberichtes -

Abkürzungsverzeichnis

ATZ-BM n Stelleninhaber/in mit Altersteilzeit/
Blockmodell (1 ohne Nachbesetzung)
(2 mit Nachbesetzung)

ATZ-TZM n Stelleninhaber/in mit Altersteilzeit/
Teilzeitmodell (1 ohne Nachbesetzung)
(2 mit Nachbesetzung)

BBO Bundesbesoldungsordnung

hD entspricht der Laufbahngruppe 2,
2. Einstiegsamt

gD entspricht der Laufbahngruppe 2,
1. Einstiegsamt

Z entspricht der Laufbahngruppe 1,
2. Einstiegsamt mit Amtszulage

mD entspricht der Laufbahngruppe 1,
2. Einstiegsamt

bDSB behördliche/r Datenschutzbeauftragte/r

befr. Stelle befristet

Bes. gesp. Besetzung gesperrt

gesp. 0,7500 (1,000) gesperrt VZÄ (ursprüngliche VZÄ)
mit Befristungszeitraum

HHGI Teilhaushalt

KU Stelle künftig umwandeln

KU 05 Stelle künftig umwandeln in z. B.
Entgeltgruppe 5

ku 0,7500 Stelle künftig umwandeln mit
veränderten VZÄ

KW Stelle künftig wegfallend

OKZ Ordnungskennzahl Stelle

PR Personalrat

ReB Refinanzierung Bund

ReEU Refinanzierung Europäische Union

ReF Refinanzierung Fürsorge

ReL Refinanzierung Land

ReS Refinanzierung Sonstiges

SA Sozialarbeiter/in

SB Sachbearbeiter/in

TVöD Tarifvertrag f. d. öffentlichen Dienst

TVSuE Tarifvertrag Sozial- u. Erziehungs-
dienst

Tz Teilzeit

VZÄ Vollzeitäquivalent

Stellenplan 2024

Oberbürgermeisterin / Oberbürgermeister
(2685,57)

**Verwaltungsgliederungsplan der
Hanse- und Universitätsstadt
Rostock
2024**

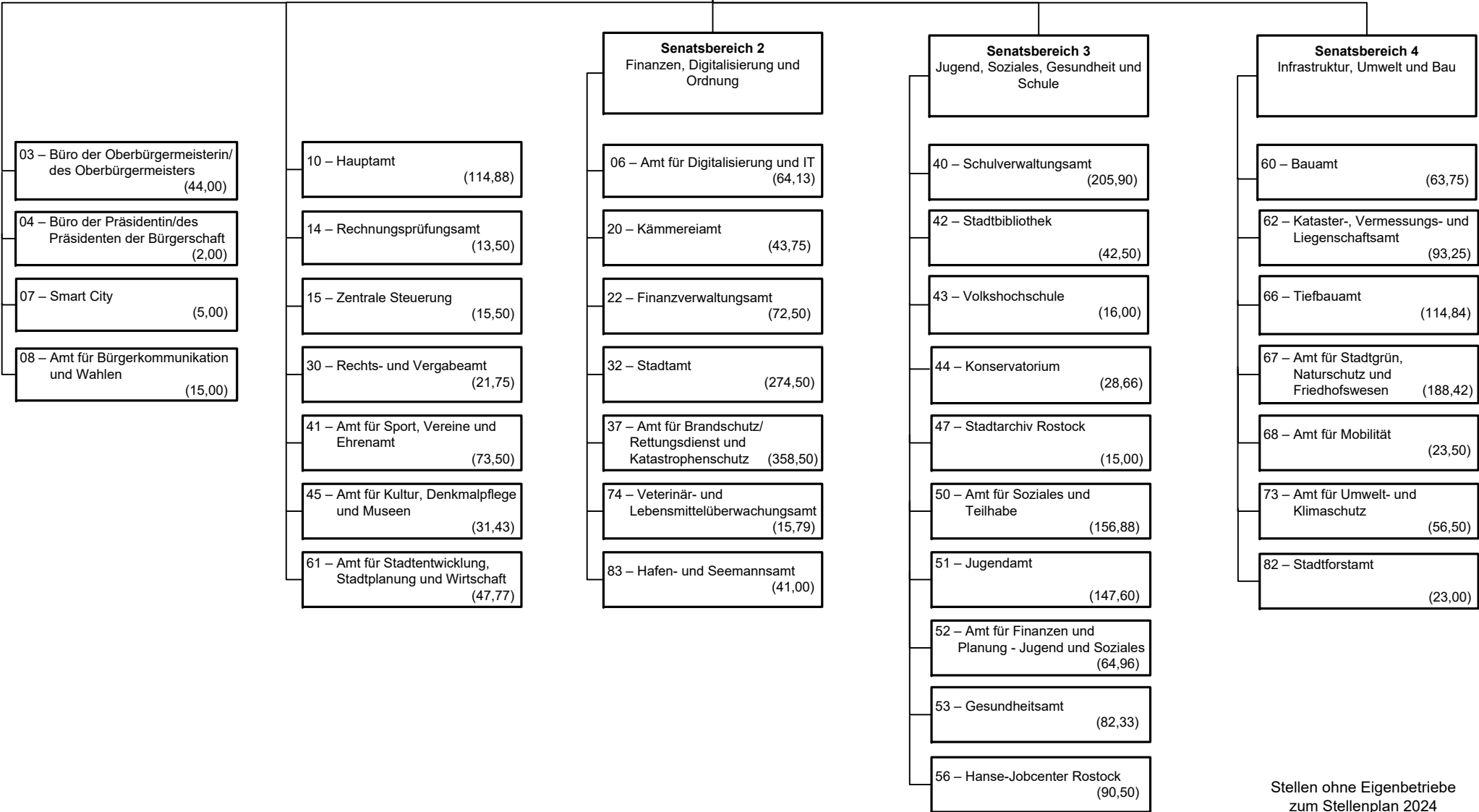

Stellen ohne Eigenbetriebe
zum Stellenplan 2024
(in Vollzeitäquivalenten)

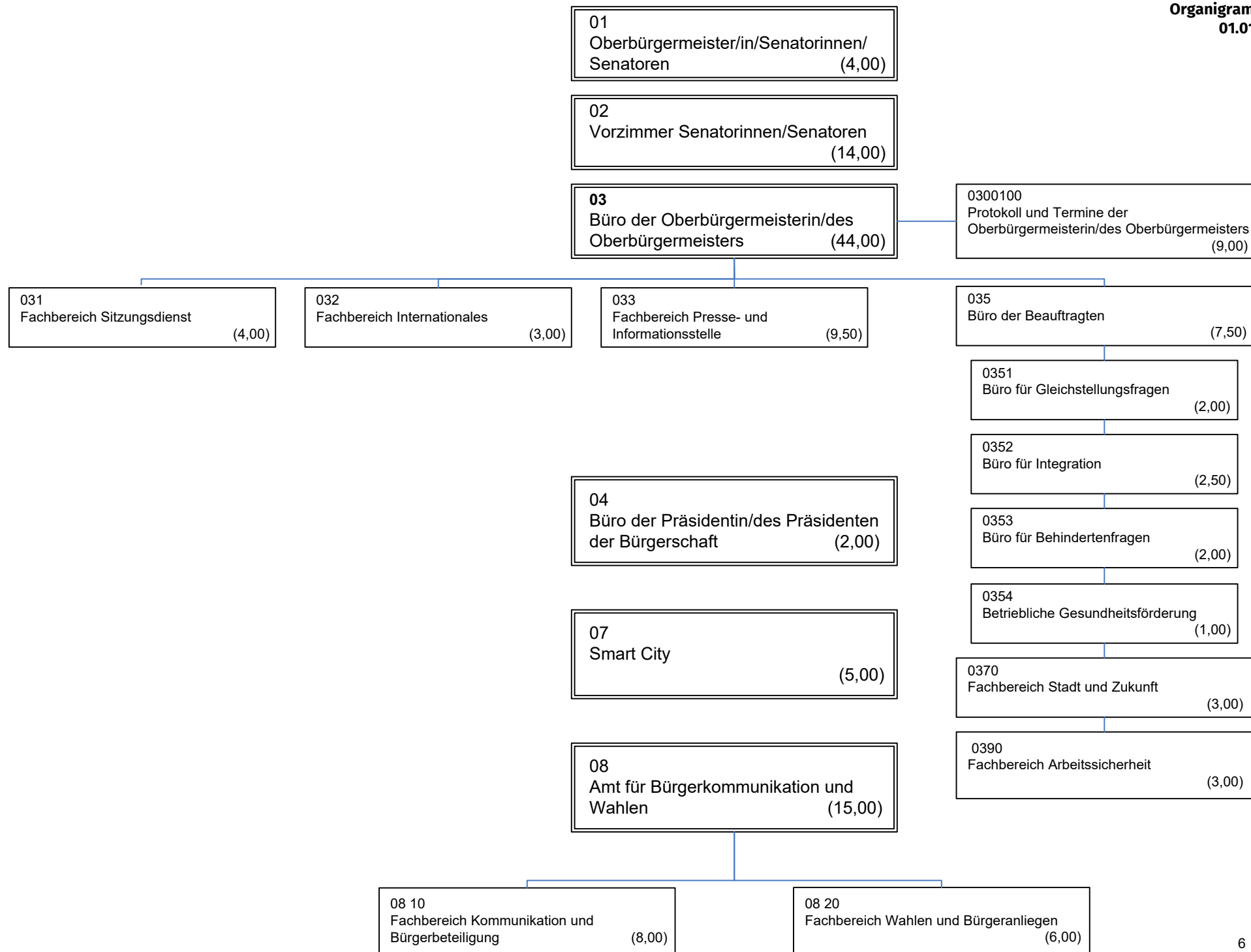

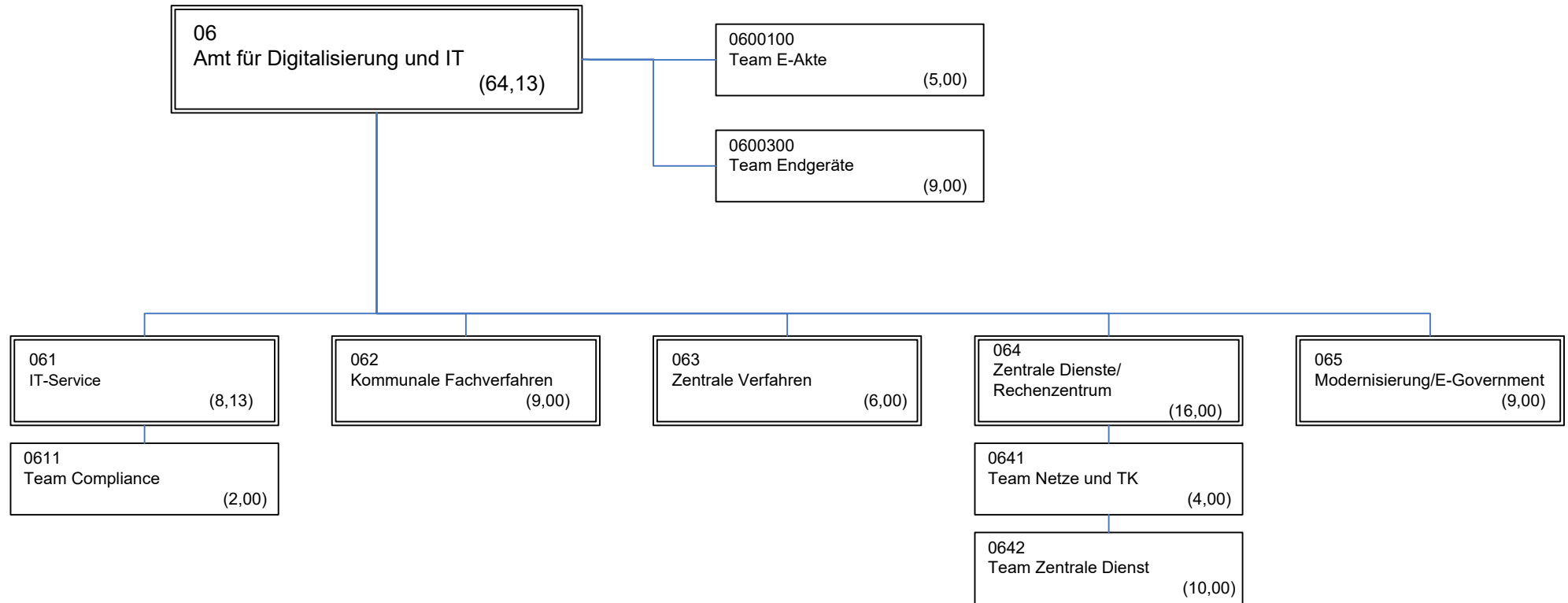

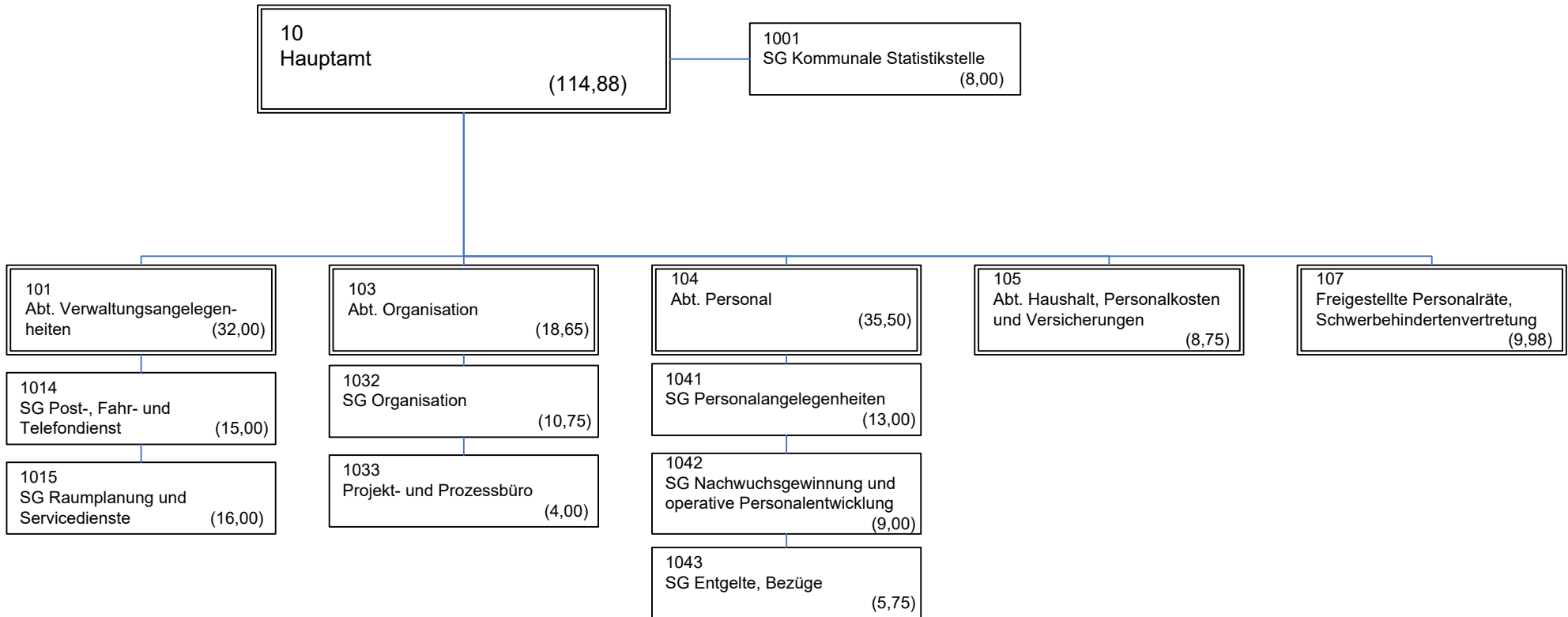

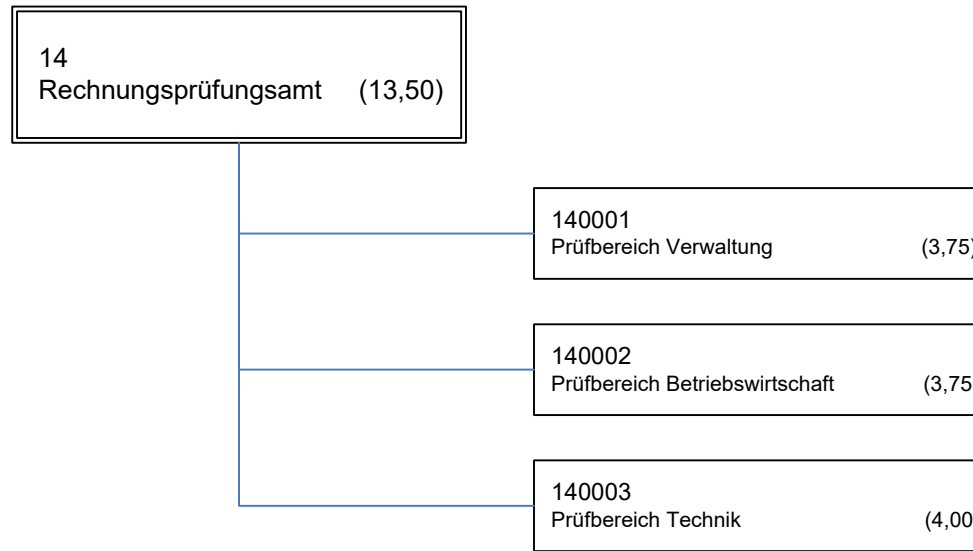

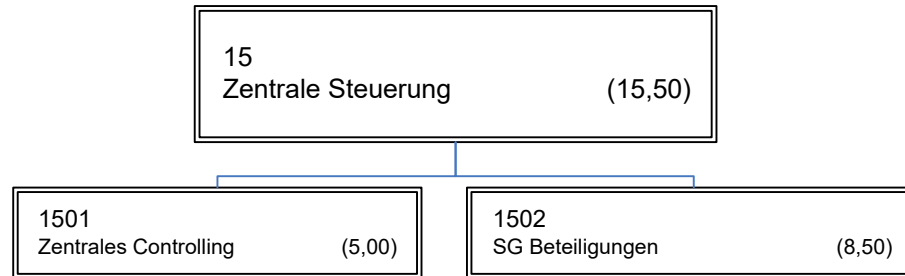

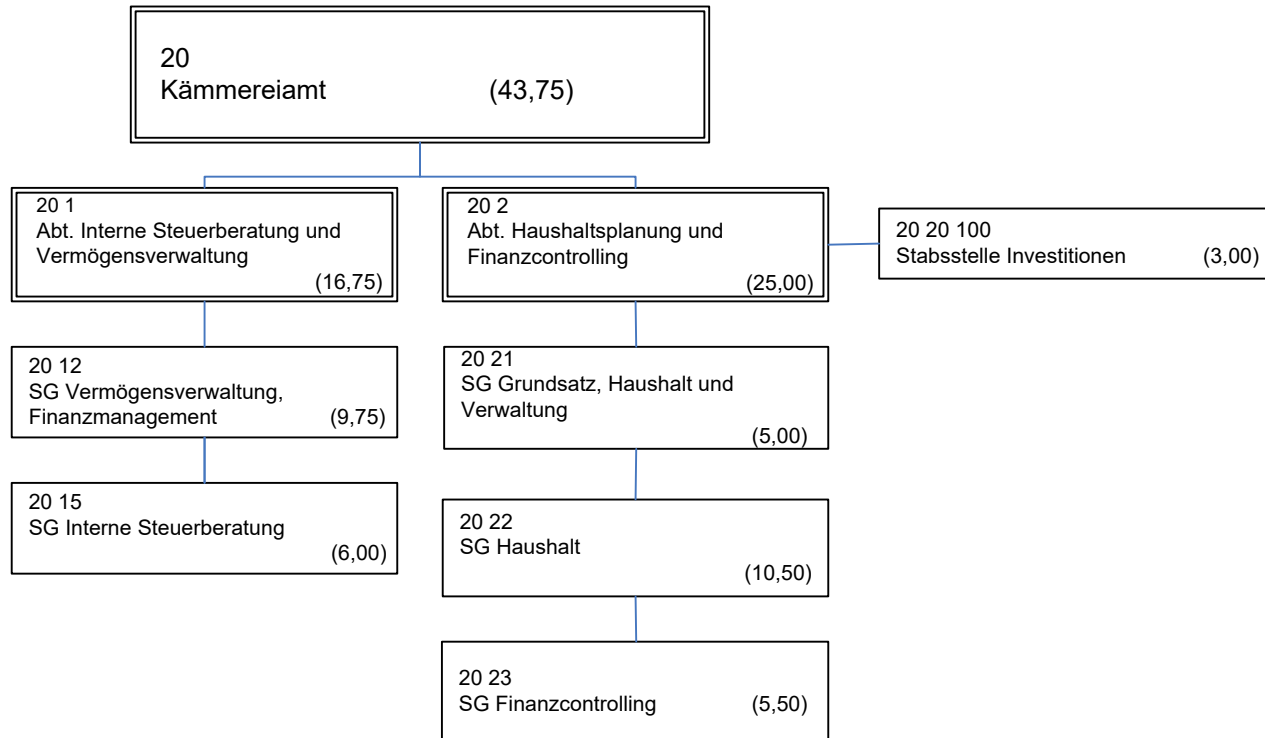

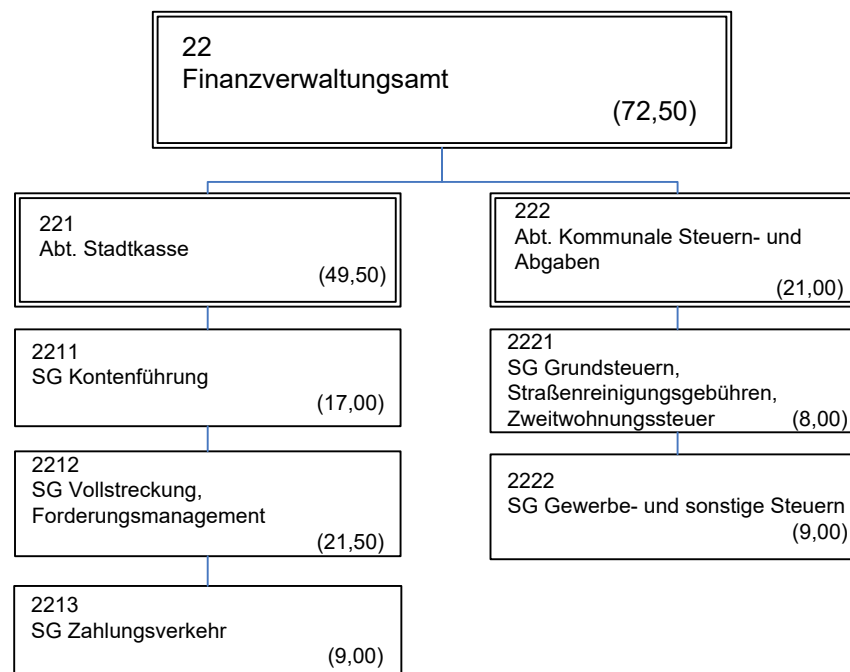

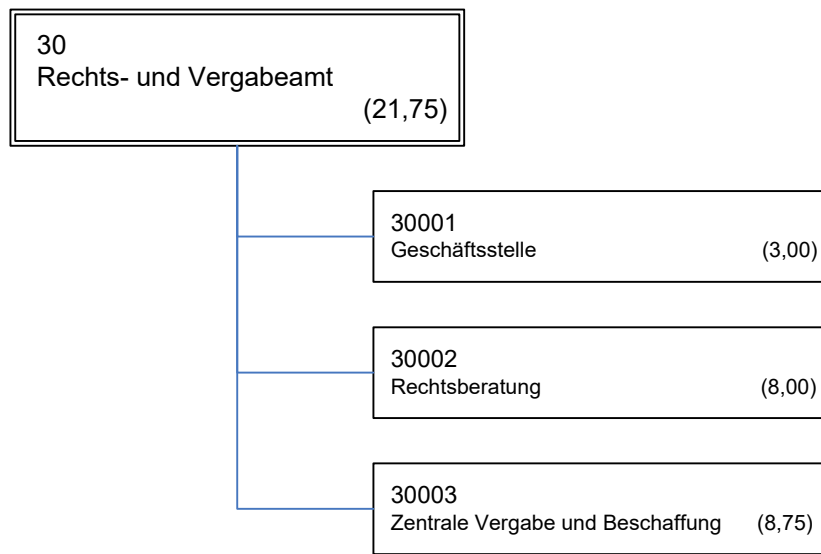

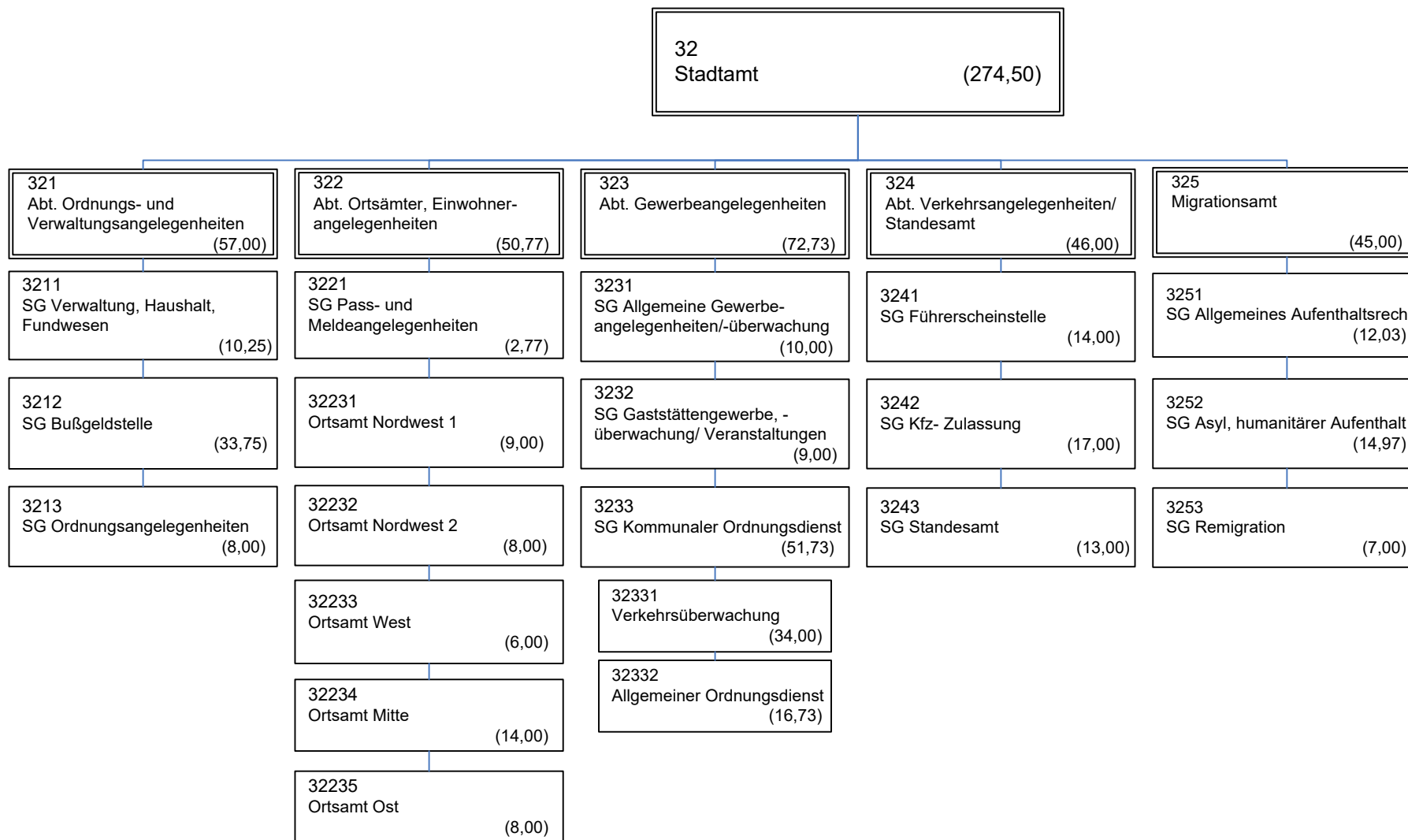

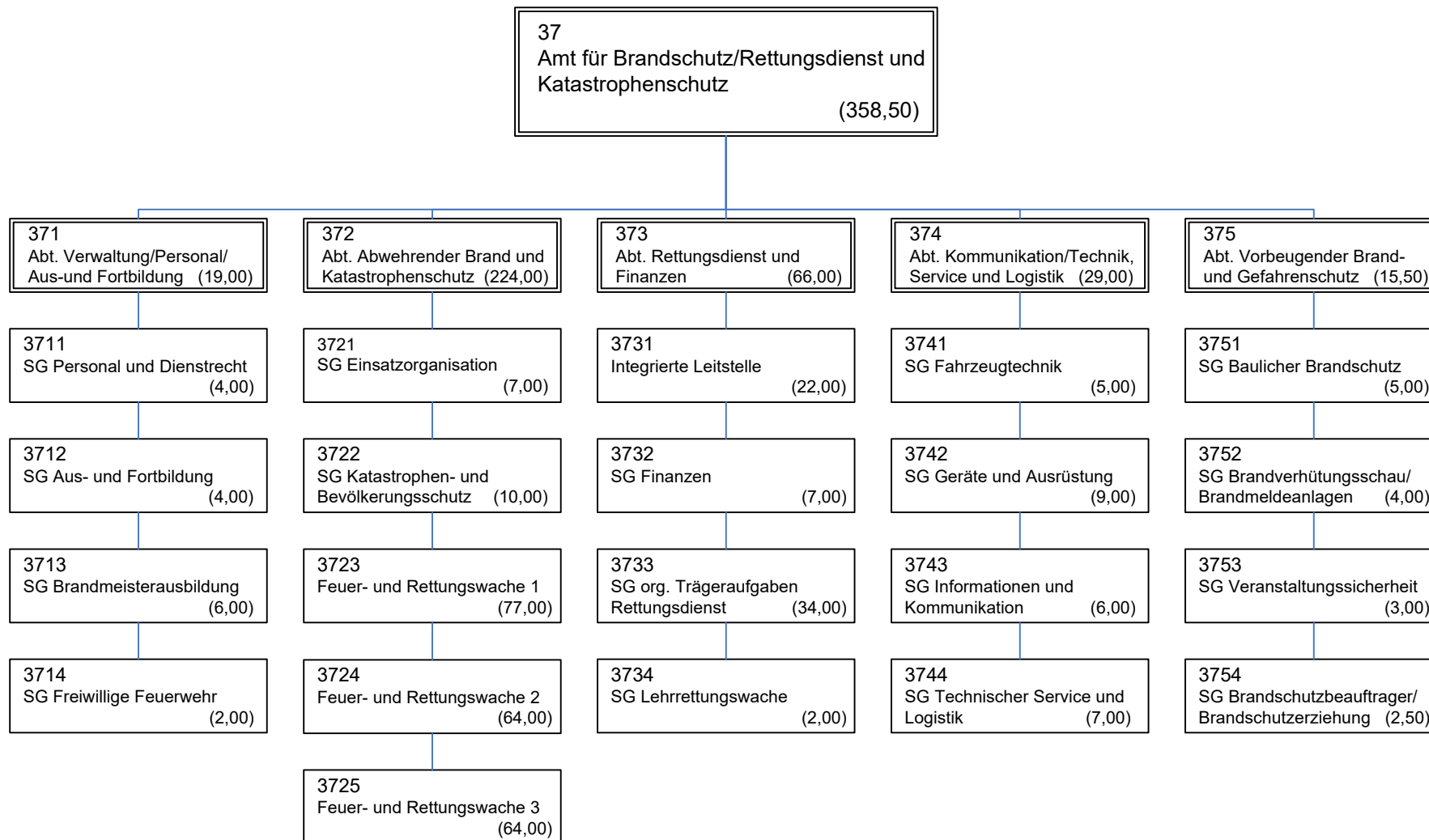

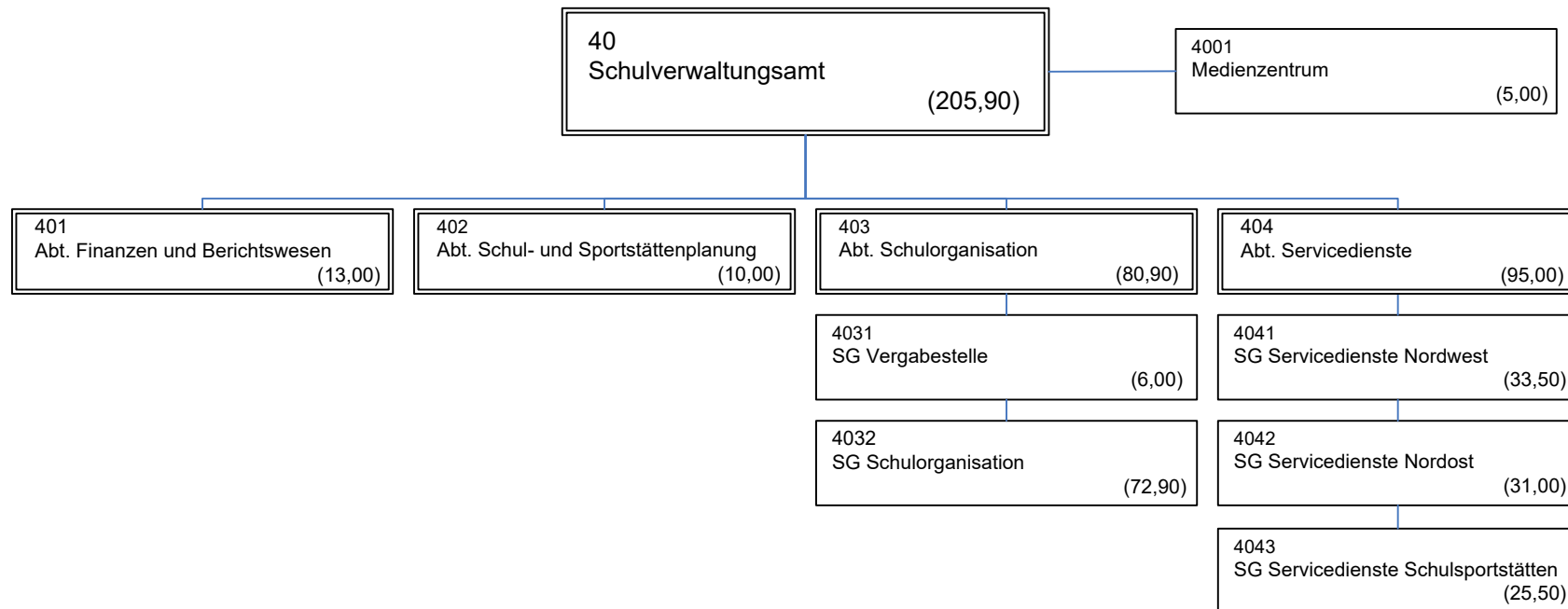

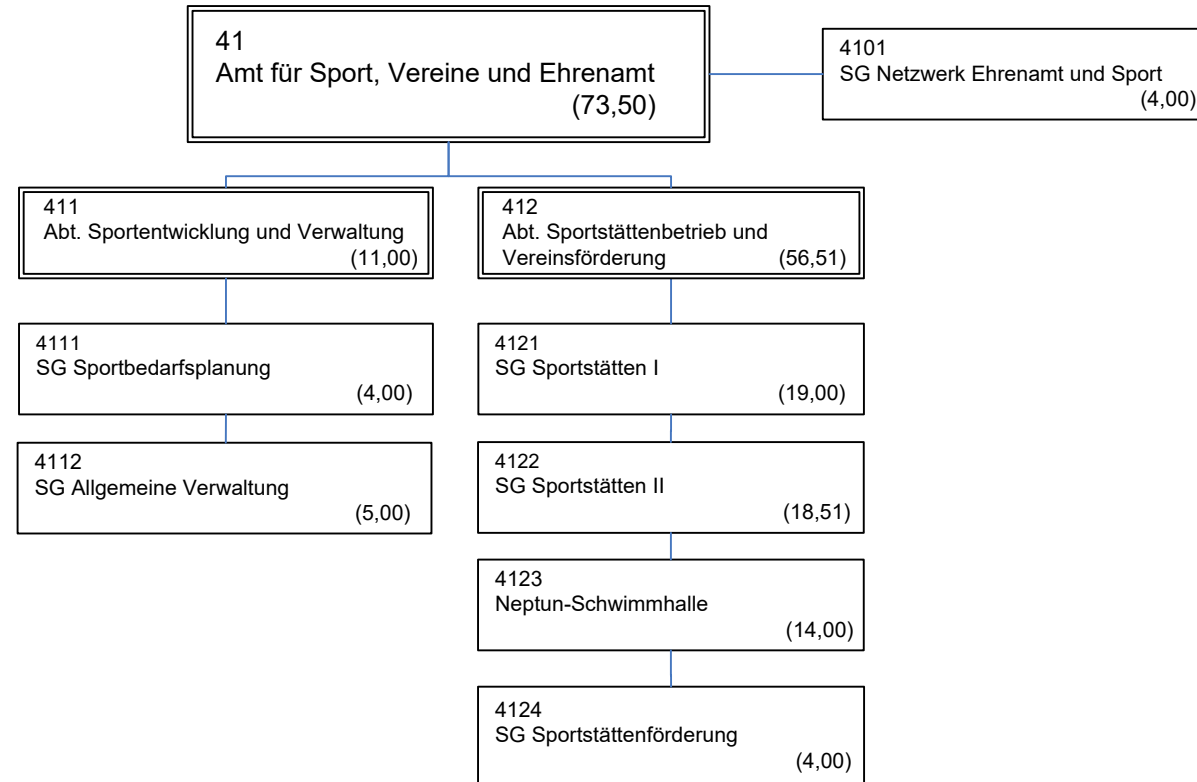



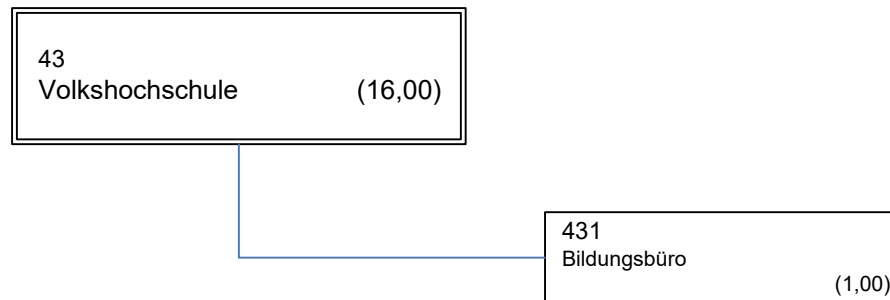

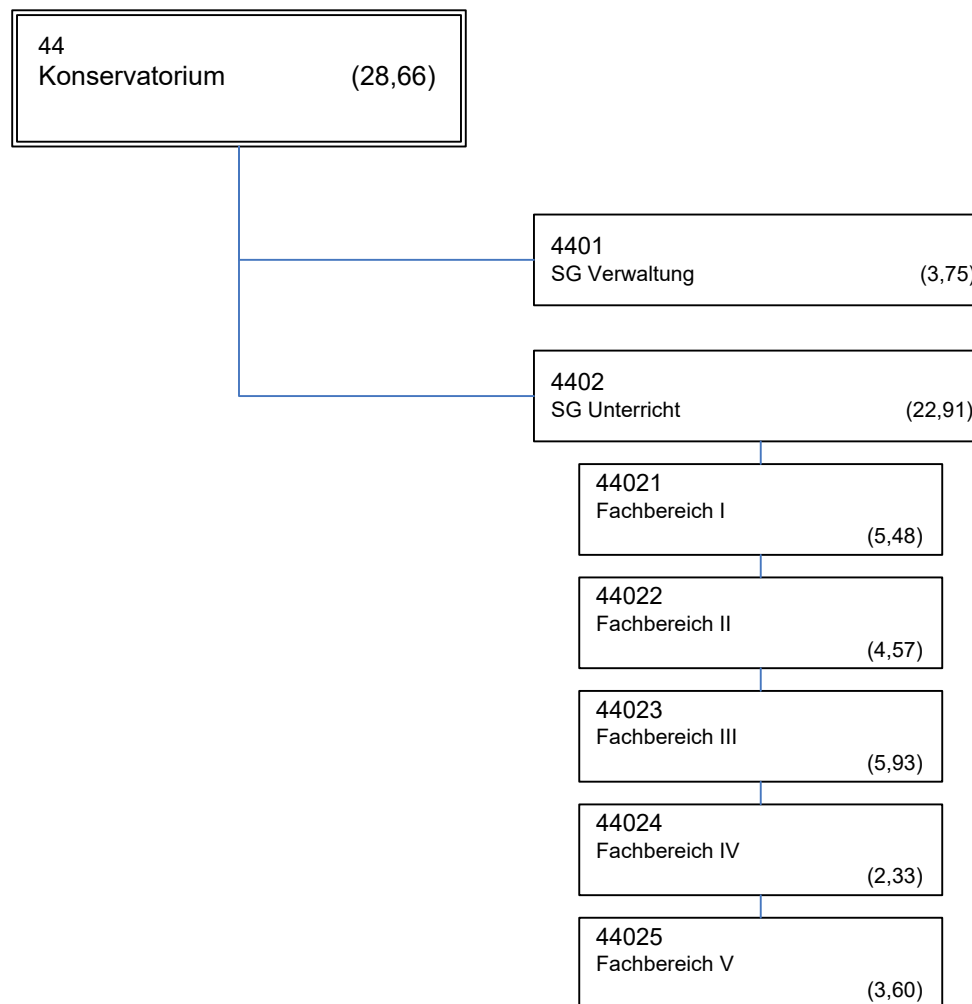

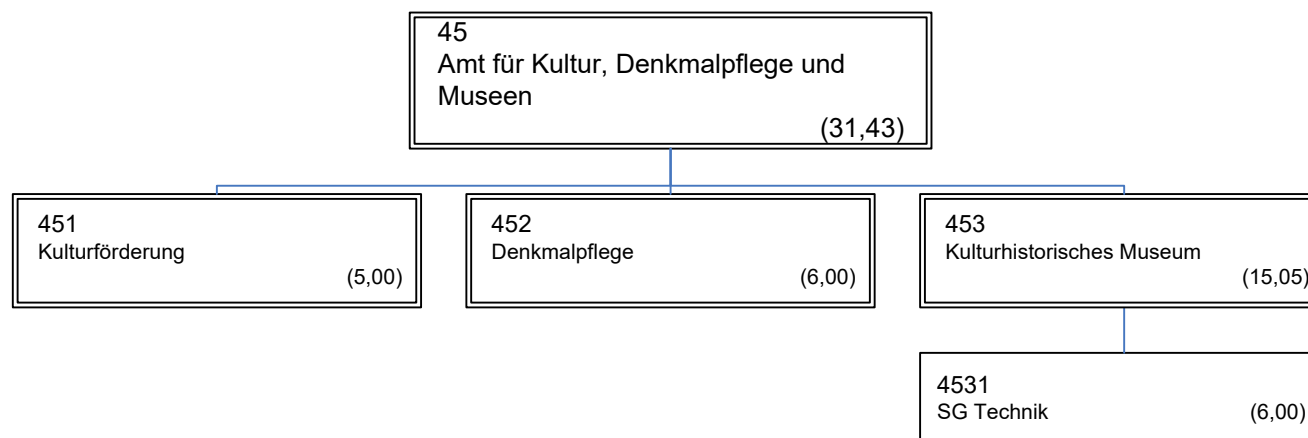

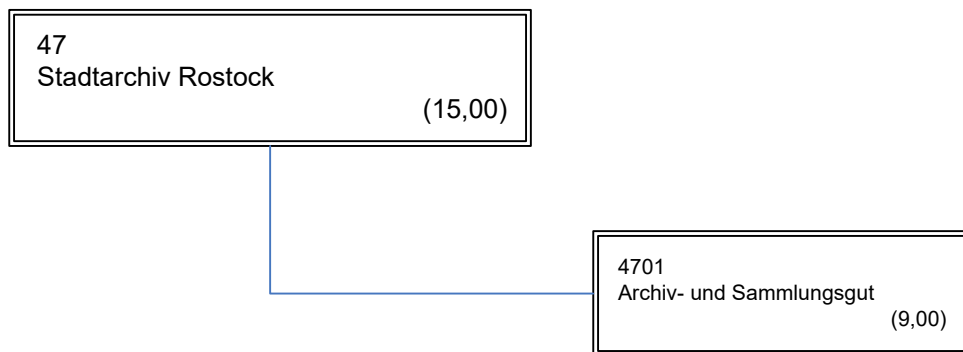

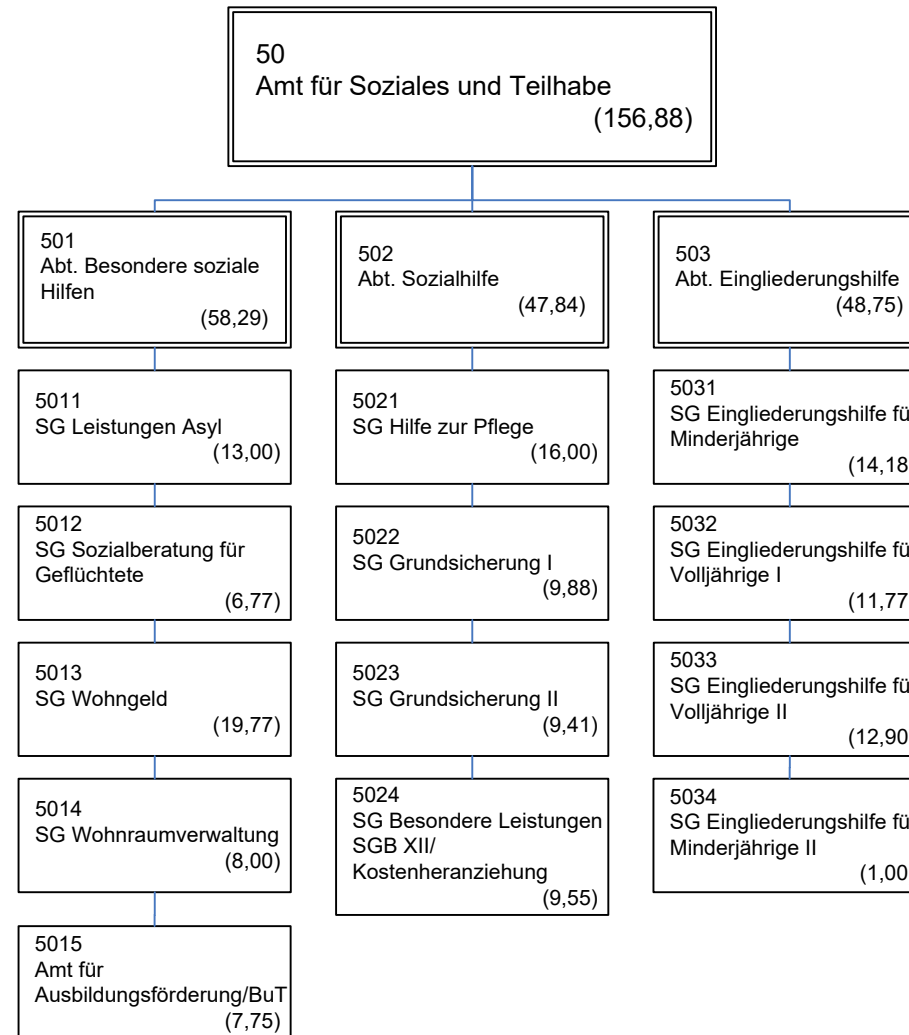

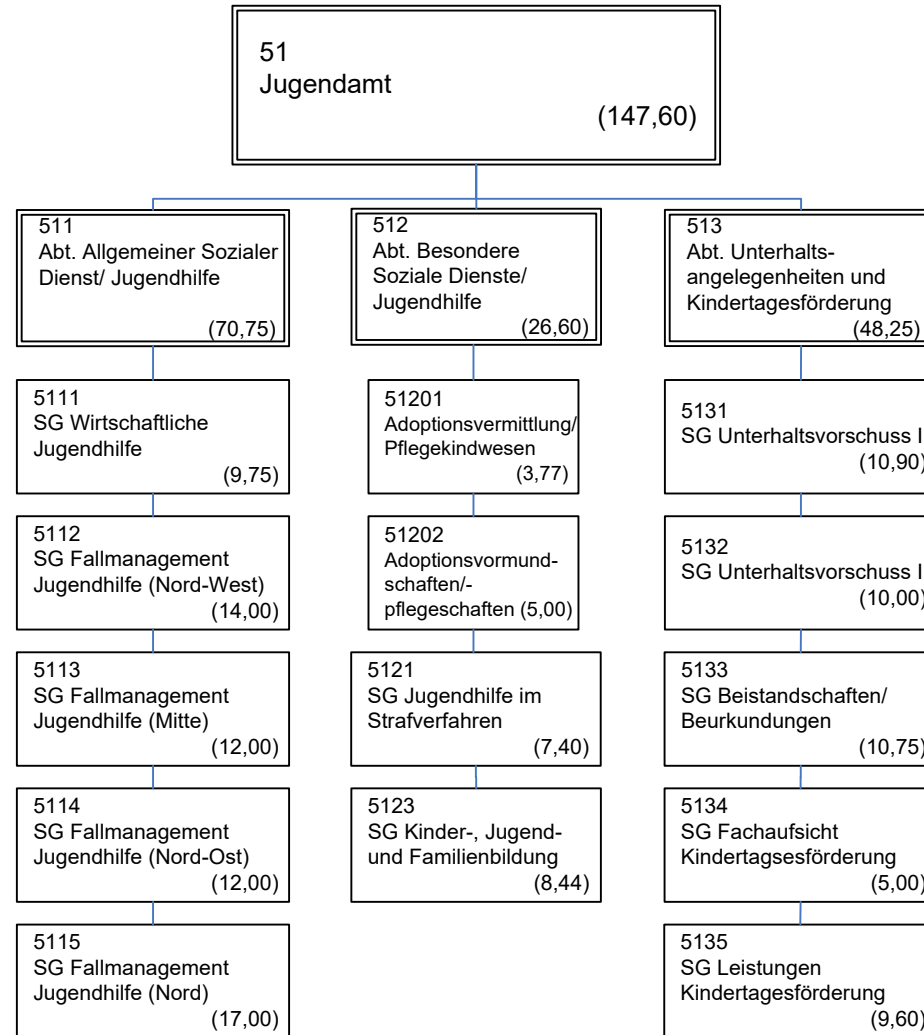

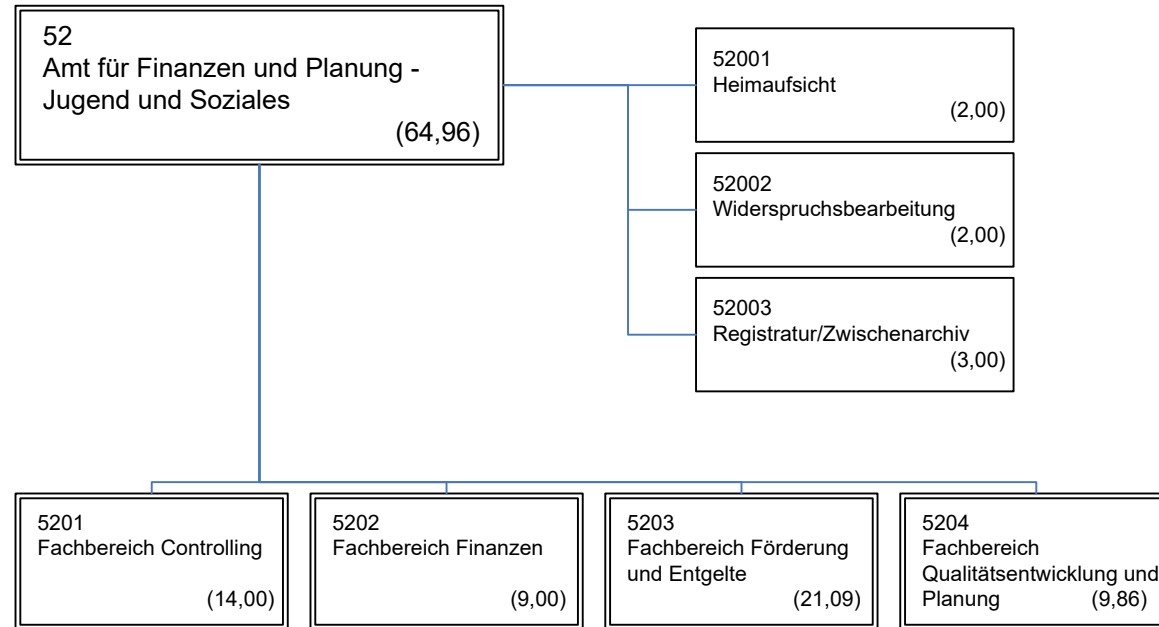

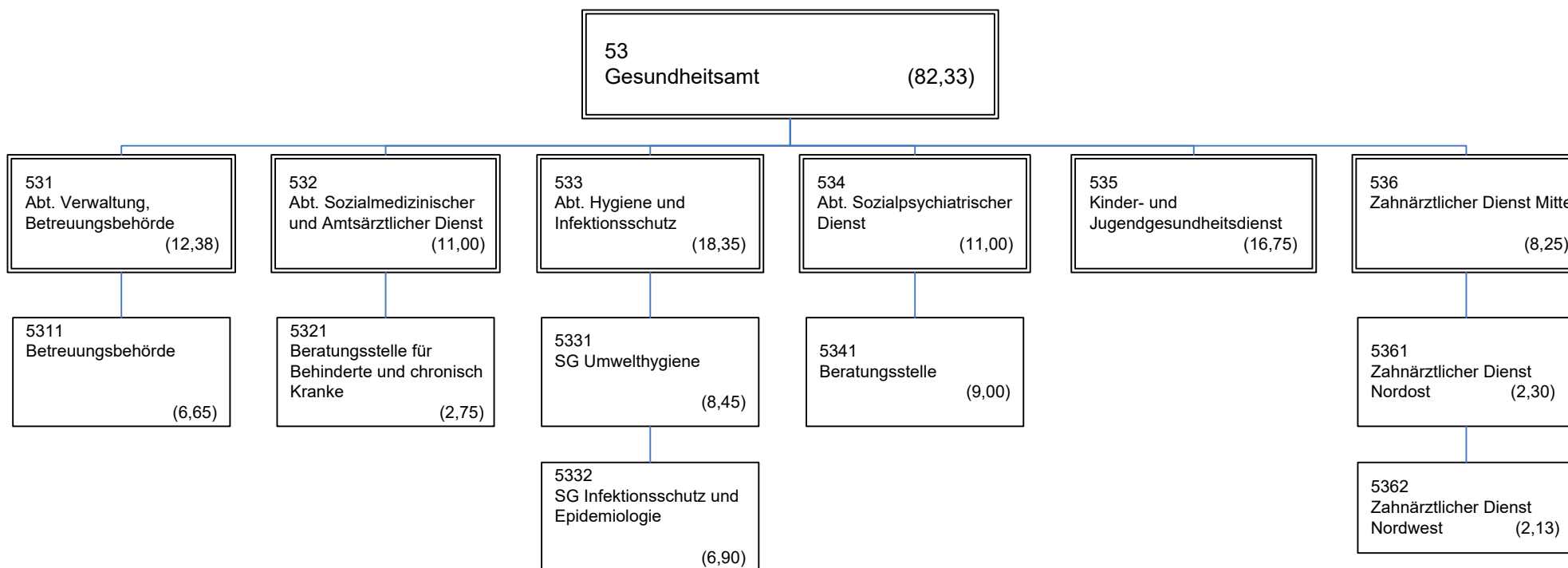

56 Hanse-Jobcenter Rostock (90,50)
--

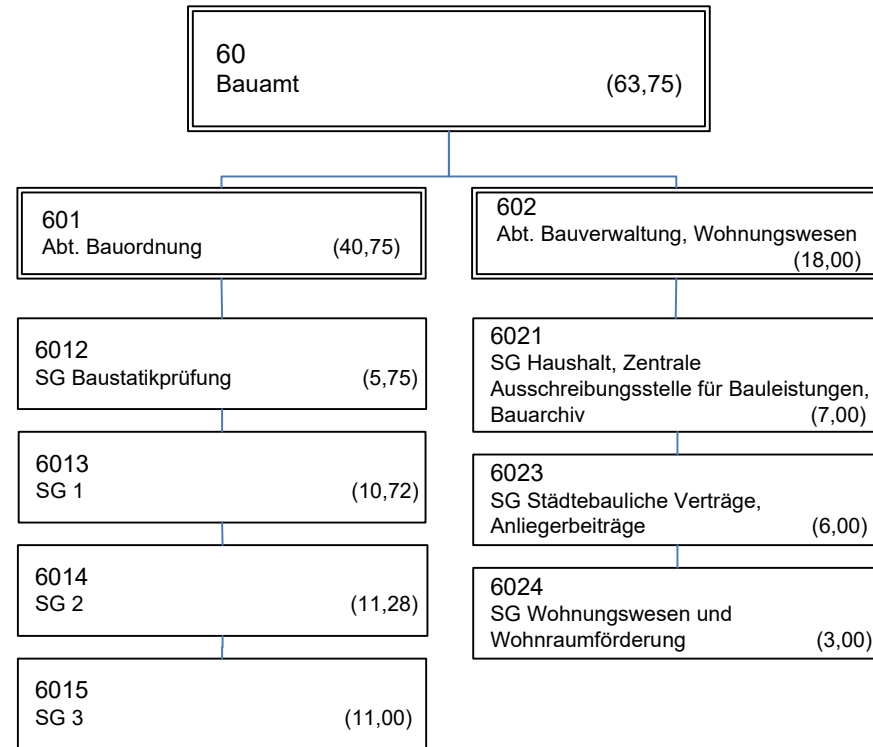

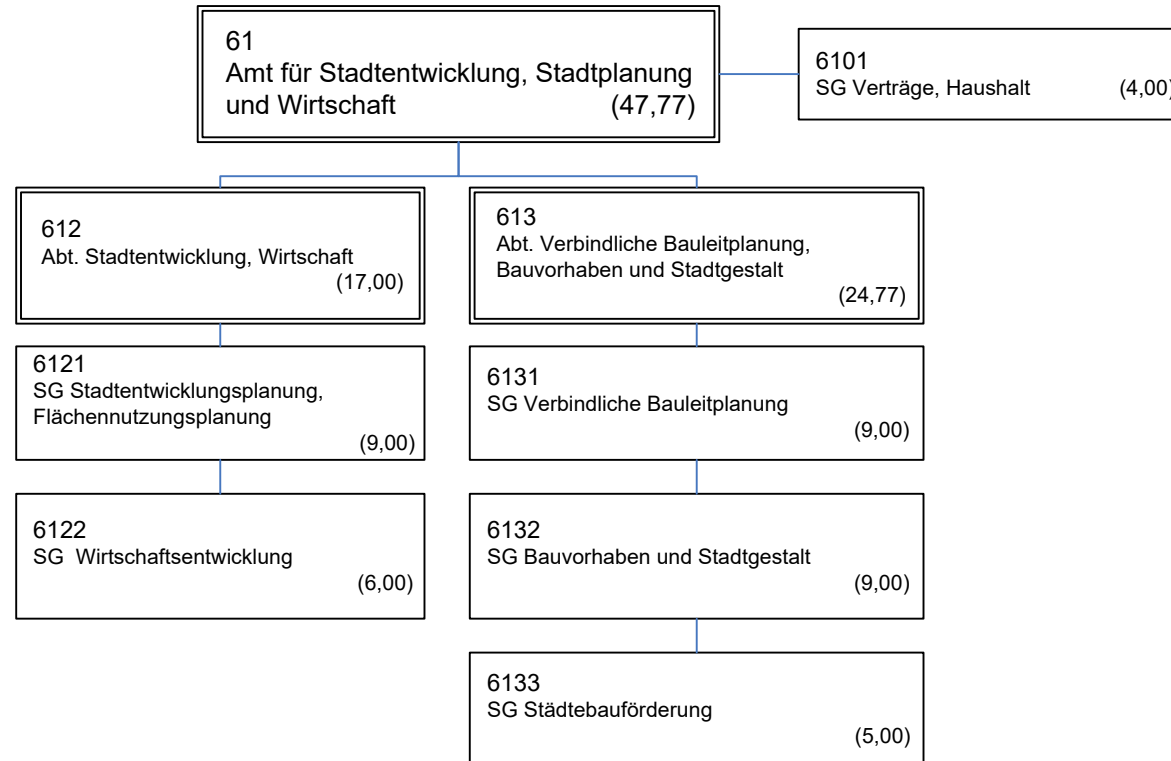

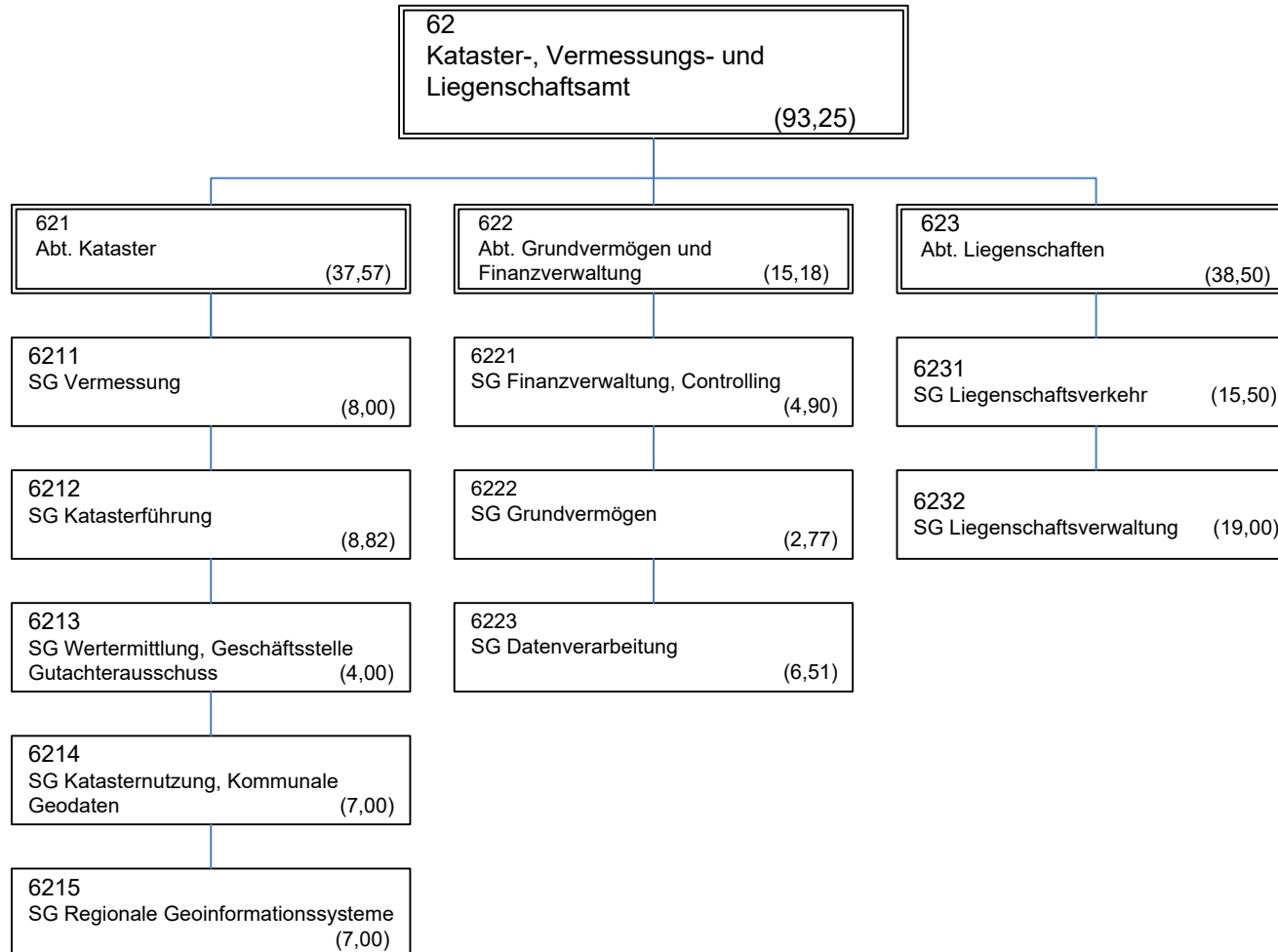

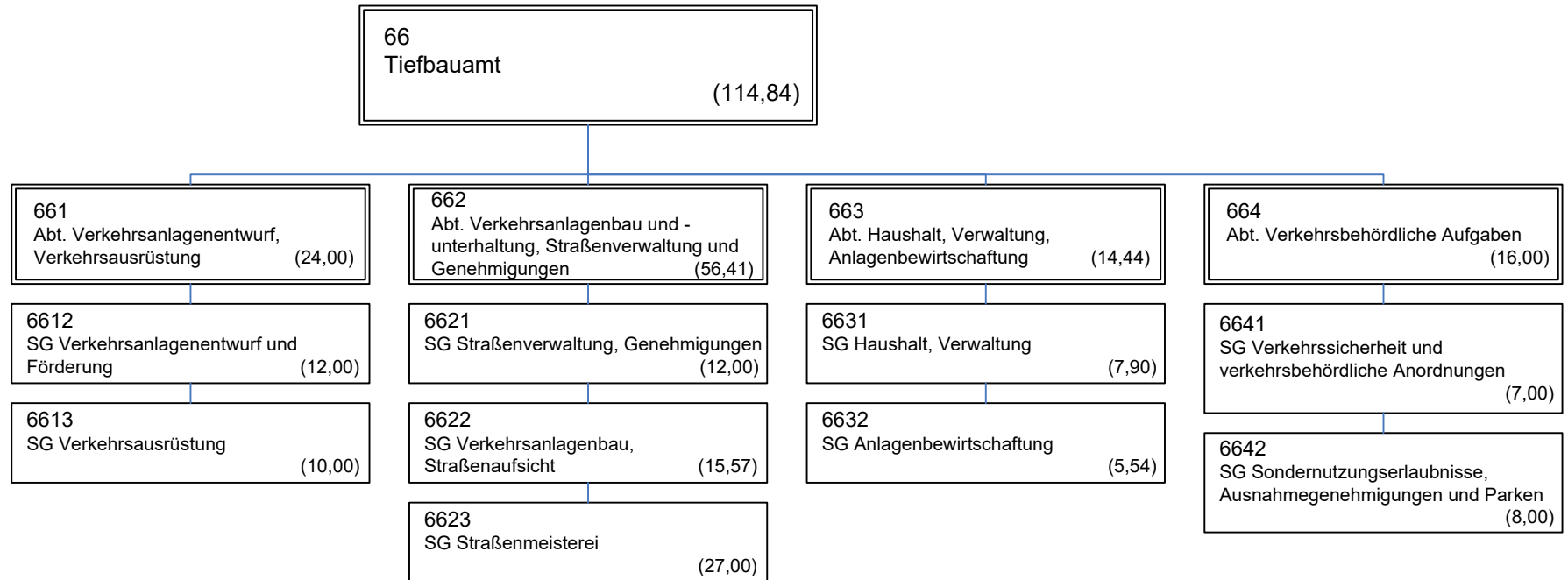

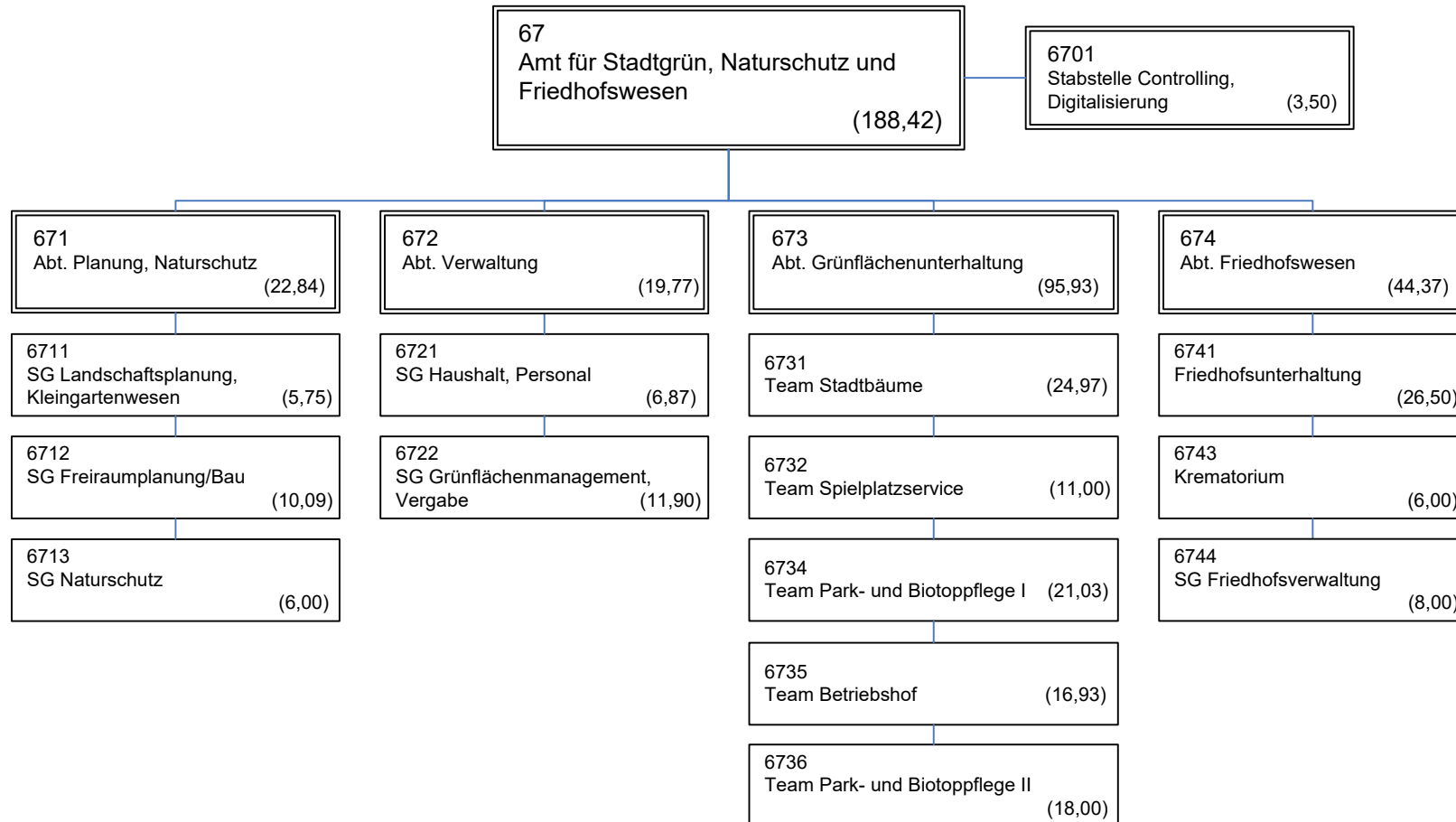

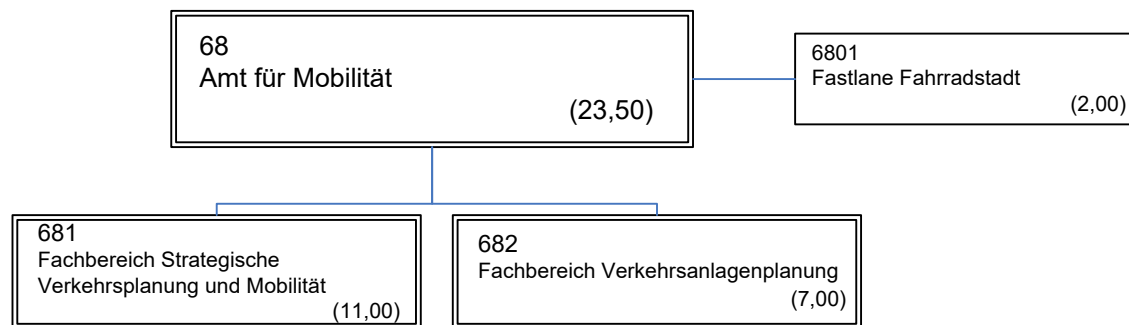

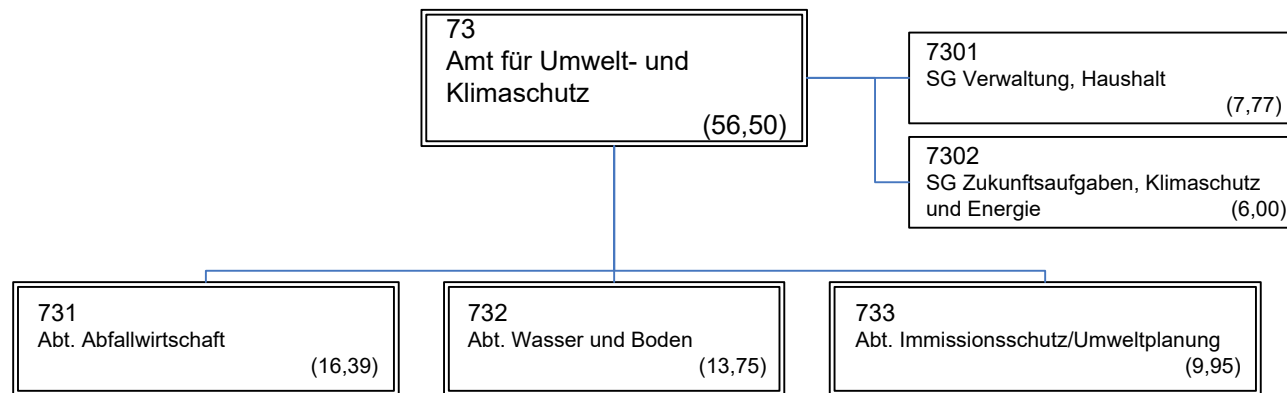

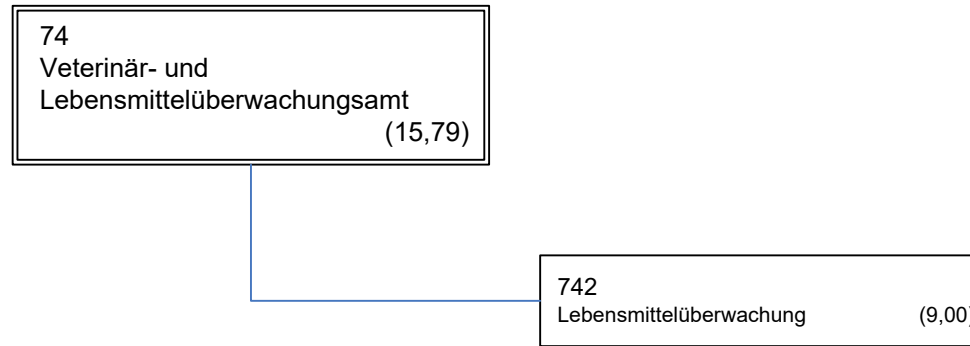

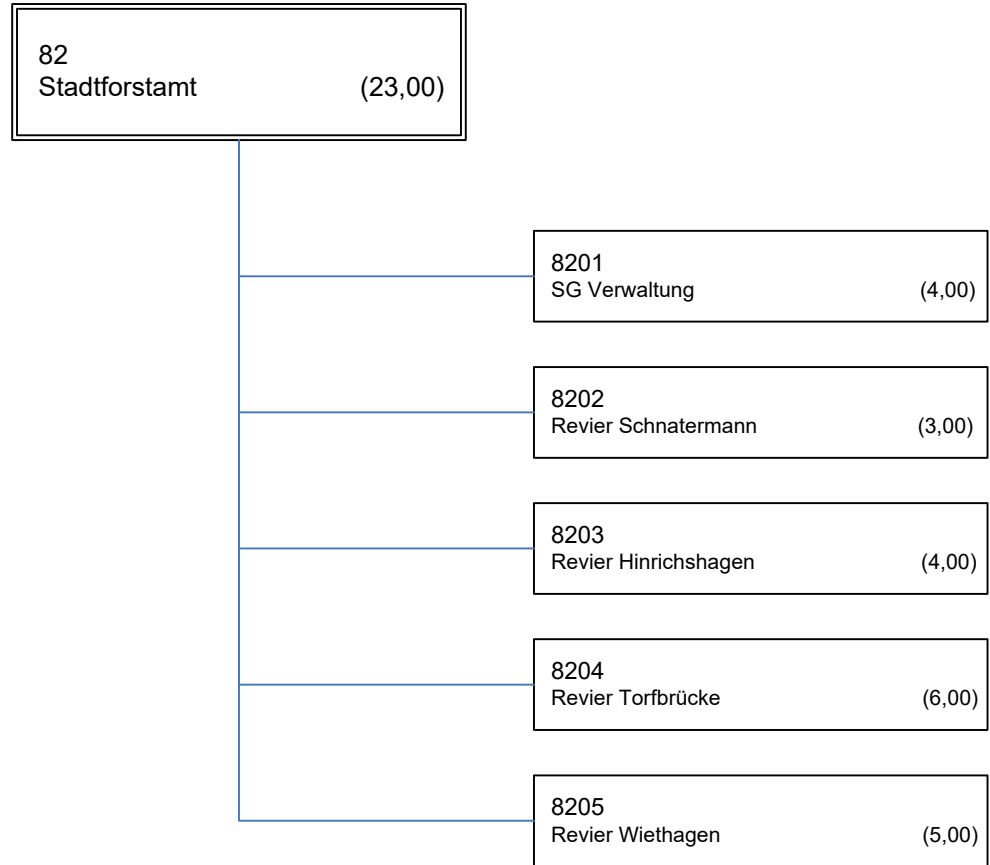

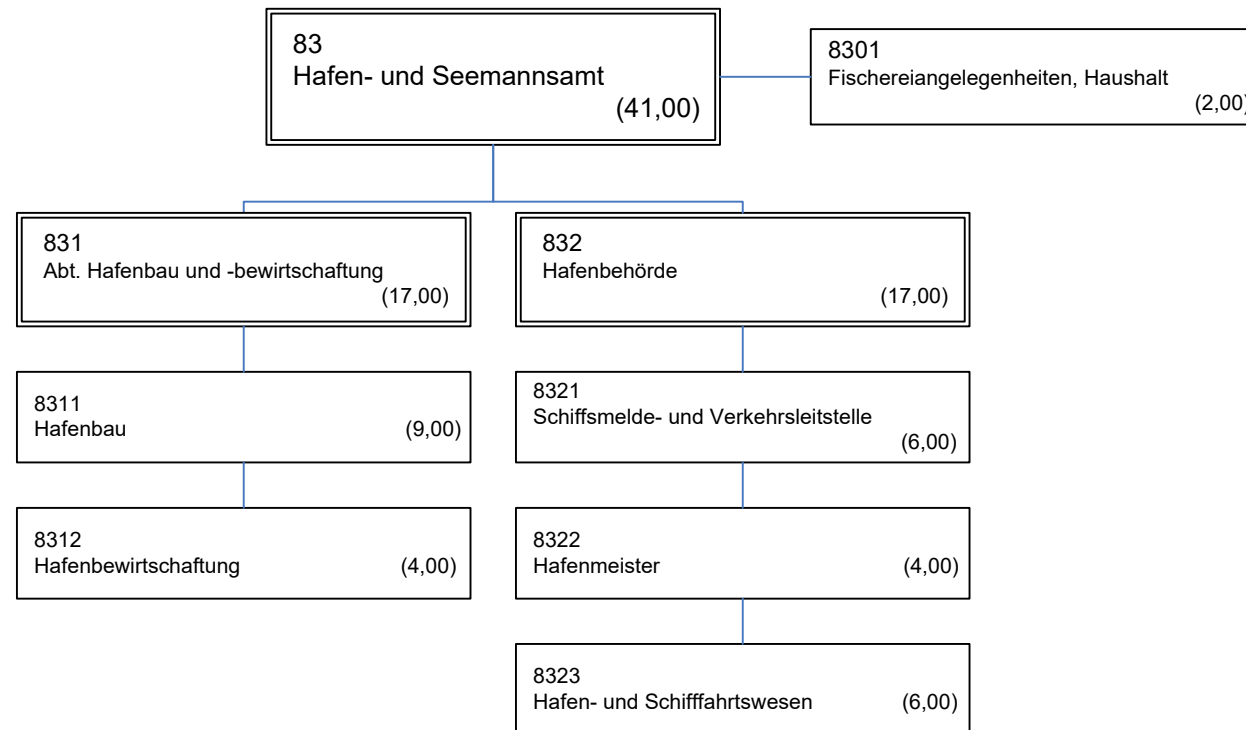

Mandant	001	Hanse- und Universitätsstadt Rostock	Stellenplan 2024	Zeitraum	01.01.2024	
Abrechnungskreis				Seite	- 1 -	
				Stand	22.01.2024 14:47:35	P&I LOGA
				gedruckt	22.01.2024 14:47:35	P&I LOGA Rel.23.10/1.382 / X1.11 /P1.157

Lfd.Nr.	Bezeichnung der Stelle Amts-/Funktionsbezeichnung	HHGI.	Anzahl und Bewertung im Vorjahr	Tatsächliche Besetzung am 30.6.2023	Anzahl und Bewertung im lfd. Haushaltsjahr 2024	Stellenplanvermerke/ Bemerkungen
1	2	3	4	5	6	7

01 - OB/Senatorinnen/Senatoren

1	0100000001	Oberbürgermeister/in	03	1,00000 B7	1,00000 B7	1,00000 B7	
2	0100000002	Senator/in/1. Stellvertreter/in	03	1,00000 B5	1,00000 B5	1,00000 B5	
3	0100000005	Senator/in/2. Stellvertreter/in	03	1,00000 B4	1,00000 B4	1,00000 B4	
4	0100000008	Senator/in	03	1,00000 B3	1,00000 B3	1,00000 B3	
Zwischensumme				4,00000	4,00000	4,00000	

02 - Vorzimmer/Senatorinnen/Senatoren

5	0200000004	Referent/in S4 Fördermittel	03	1,00000 12	1,00000 12		
6	0200000006	Assistenzkraft Senatsbereich 3	03	1,00000 05	1,00000 05		
7	0200000009	Assistenzkraft Senatsbereich 4	03	1,00000 05	1,00000 08		
8	0200000016	Assistenzkraft Senatsbereich 2	03	1,00000 05	0,00000		
9	0200000019	Büroleiter/in Senatsbereich 2	03	1,00000 13	1,00000 13		
10	0200000020	Referent/in IT	03	1,00000 09a	1,00000 09a		
11	0200000030	Projektleiter/in	03	1,00000 12	1,00000 12		
12	0200000031	Teilprojektleiter/in	03	1,00000 11	1,00000 11		
13	0200000032	Teilprojektleiter/in	03	1,00000 11	0,00000		
14	0200000033	Büroleiter/in S3	03	1,00000 13	0,00000		
15	0200000040	Referent/in S4 Klima und Mobilität	03	1,00000 12	0,00000		
16	0200000041	Projektkoord. Bauvorhaben Rostocker Oval S4	03	1,00000 12	1,00000 12		
17	0200000201	Büroleiter/in Senatsbereich 2	03			1,00000 13	
18	0200000202	Assistenzkraft Senatsbereich 2	03			1,00000 05	mZ
19	0200000203	Referent/in IT	03			1,00000 09a	
20	0200000301	Büroleiter/in Senatsbereich 3	03			1,00000 13	
21	0200000302	Assistenzkraft Senatsbereich 3	03			1,00000 05	mZ
22	0200000303	Projektleiter/in	03			1,00000 12	1,00000* KW 31.12.2024 befr. 10/21-01/25
23	0200000304	Teilprojektleiter/in	03			1,00000 11	1,00000* KW 31.12.2024 befr. 10/21-01/25
24	0200000305	Teilprojektleiter/in	03			1,00000 11	1,00000* KW 31.12.2024 befr. 10/21-01/25
25	0200000401	Referent/in S4 Entwicklung und Fördermittel	03			1,00000 12	
26	0200000402	Assistenzkraft Senatsbereich 4	03			1,00000 05	mZ

Lfd.Nr.	Bezeichnung der Stelle Amts-/Funktionsbezeichnung	HHGI.	Anzahl und Bewertung im Vorjahr	Tatsächliche Besetzung am 30.6.2023	Anzahl und Bewertung im lfd. Haushaltsjahr 2024	Stellenplanvermerke/ Bemerkungen
1	2	3	4	5	6	7
27	0200000403 Referent/in S4 Klima und Mobilität	03			1,00000 12	
28	0200000404 Projektkoord. Bauvorhaben Rostocker Oval S4	03			1,00000 12	Rostocker Oval
29	0200000405 SB Rostocker Oval S4	03	1,00000 08	1,00000 08	1,00000 08	Reservestelle zur Krisenbewältigung Rostocker Oval
30	0200000407 SB Projektmanagement	03			1,00000 11	
Zwischensumme			13,00000	9,00000	14,00000	

03 - Büro der Oberbürgermeisterin/des Oberbürgermeisters

31	0300000001 Büroleiter/in OB	03	1,00000 A14	1,00000 14	1,00000 A14	
32	0300000002 IT-Betreuer/in	03	1,00000 11			
33	0300000005 SB Haushalt	03	1,00000 09b	1,00000 09b	1,00000 09b	
34	0300000006 SB Haushalt	03	1,00000 09b			
35	0300000007 SB Haushalt	03	1,00000 09a	1,00000 09a	1,00000 09a	
36	0300000008 SB HH/Vergabe/ Vertragsmanagement	03	1,00000 09a	1,00000 09a	1,00000 09a	
37	0300000009 SB/Assistenzkraft	03	1,00000 07			
38	0300000013 Datenschutzbeauftragte/r	03	1,00000 11	1,00000 11	1,00000 11	
Zwischensumme			8,00000	5,00000	5,00000	

03 00 100 - Protokoll und Termine der Oberbürgermeisterin/ des Oberbürgermeisters

39	0300100001 Leiter/in	03	1,00000 12	1,00000 12	1,00000 12	
40	0300100002 Assistenzkraft	03	1,00000 05	1,00000 08	1,00000 05	mZ
41	0300100003 Assistenzkraft	03	1,00000 05	1,00000 08	1,00000 05	mZ
42	0300100004 Assistenzkraft	03	1,00000 05	1,00000 05	1,00000 05	mZ
43	0300100005 Kraftfahrer/in	03	1,00000 04	1,00000 04	1,00000 04	
44	0300100006 Kraftfahrer/in	03	1,00000 04	1,00000 04	1,00000 04	
45	0300100007 Sachbearbeiter/in	03	1,00000 11	1,00000 11	1,00000 11	
46	0300100008 Sachbearbeiter/in	03	1,00000 11	1,00000 11	1,00000 11	
47	0300100009 Sachbearbeiter/in	03	1,00000 11	1,00000 11	1,00000 11	
Zwischensumme			9,00000	9,00000	9,00000	

03 10 - Fachbereich Sitzungsdienst

48	0310000001 Leiter/in	03	1,00000 12	1,00000 12	1,00000 12	
49	0310000002 Sachbearbeiter/in	03	1,00000 09a	1,00000 09a	1,00000 09a	

Lfd.Nr.	Bezeichnung der Stelle Amts-/Funktionsbezeichnung	HHGI.	Anzahl und Bewertung im Vorjahr	Tatsächliche Besetzung am 30.6.2023	Anzahl und Bewertung im lfd. Haushaltsjahr 2024	Stellenplanvermerke/ Bemerkungen
1	2	3	4	5	6	7
50	0310000003 Sachbearbeiter/in	03	1,00000 07			
51	0310000004 Sachbearbeiter/in	03	1,00000 10	0,89700 10	1,00000 10	
52	0310000005 Sachbearbeiter/in	03	1,00000 07	1,00000 07	1,00000 07	
Zwischensumme			5,00000	3,89700	4,00000	

03 20 - Fachbereich Internationales

53	0320000001 Sachgebietsleiter/in	03	1,00000 12	1,00000 12	1,00000 12	
54	0320000002 Sachbearbeiter/in	03	1,00000 11	1,00000 11	1,00000 11	
55	0320000004 Sachbearbeiter/in	03	1,00000 11	1,00000 11	1,00000 11	
Zwischensumme			3,00000	3,00000	3,00000	

03 30 - Fachbereich Presse- und Informationsstelle

56	0330000001 Pressesprecher/in	03	1,00000 13	1,00000 13	1,00000 13	
57	0330000003 Sachbearbeiter/in Stadtmarketing	03	1,00000 11	0,89700 11	1,00000 11	
58	0330000004 Sachbearbeiter/in	03	1,00000 11	1,00000 11	1,00000 11	
59	0330000005 Sachbearbeiter/in Stadtmarketing	03	1,00000 11	1,00000 11	1,00000 11	
60	0330000006 SB/Redakteur/in	03	1,00000 07	1,00000 11	1,00000 11	ATZ-BM2 Freiphase 02/23-08/24
61	0330000007 SB Außenwerbung	03		0,00000	1,00000 09a	
62	0330000008 Sachbearbeiter/in	03	1,00000 09a	1,00000 09a	1,00000 09a	
63	0330000009 Sachbearbeiter/in	03	1,00000 11	1,00000 11	1,00000 11	
64	0330000011 Sachbearbeiter/in	03	1,00000 11	1,00000 11	1,00000 11	
65	0330000906 Sachbearbeiter/in	03	0,50000 07	0,50000 06	0,50000 07	Tz 20,00 Std 0,50000* KW 31.07.2024 befr. 02/23-08/24 0,500 für 0330000006
Zwischensumme			8,50000	8,39700	9,50000	

03 51 - Büro für Gleichstellungsfragen

66	0351000001 Gleichstellungsbeauftragte	03	1,00000 12	1,00000 12	1,00000 12	
67	0351000002 Sachbearbeiter/in	03	1,00000 09b	1,00000 09b	1,00000 09b	
Zwischensumme			2,00000	2,00000	2,00000	

03 52 - Büro für Integration

68	0352000001 Integrationsbeauftragte/r	03	1,00000 12	1,00000 12	1,00000 12	
69	0352000002 Sachbearbeiter/in	03	1,00000 09b	1,00000 09b	1,00000 09b	

Mandant	001	Hanse- und Universitätsstadt Rostock	Stellenplan 2024	Zeitraum	01.01.2024		
Abrechnungskreis				Seite	- 4 -		
				Stand	22.01.2024 14:47:35	P&I LOGA	
				gedruckt	22.01.2024 14:47:35	P&I LOGA Rel.23.10/1.382 / X1.11 /P1.157	

Lfd.Nr.	Bezeichnung der Stelle Amts-/Funktionsbezeichnung		HHGI.	Anzahl und Bewertung im Vorjahr		Tatsächliche Besetzung am 30.6.2023		Anzahl und Bewertung im lfd. Haushaltsjahr 2024		Stellenplanvermerke/ Bemerkungen
1	2		3	4		5		6		7
70	0352000003	Sachbearbeiter/in	03	0,50000	09c	0,50000	09b	0,50000	09c	Tz 19,50 Std
Zwischensumme				2,50000		2,50000		2,50000		

03 53 - Büro für Behindertenfragen

71	0353000001	Behindertenbeauftragte/r	03	1,00000	12	1,00000	12	1,00000	12	
72	0353000002	Sachbearbeiter/in	03	1,00000	09a	1,00000	09a	1,00000	09b	
Zwischensumme				2,00000		2,00000		2,00000		

03 54 - Betriebliche Gesundheitsförderung

73	0354000001	SB Betriebliche Gesundheitsförderung	03	1,00000	10	1,00000	10	1,00000	10	
Zwischensumme				1,00000		1,00000		1,00000		

03 70 - Fachbereich Stadt und Zukunft

74	0370000001	Referent/in Grundsatz	03	1,00000	A14	1,00000	13	1,00000	A14	
75	0370000002	Referent/in Sicherheit	03	1,00000	A16	1,00000	A16	1,00000	A16	1,00000* KW 31.12.2025 kw 01/26
76	0370000003	Persönliche/r Referent/in	03			0,00000		1,00000	13	
Zwischensumme				2,00000		2,00000		3,00000		

03 90 - Fachbereich Arbeitssicherheit

77	0390000001	Leitende Fachkraft für Arbeitssicherheit	03	1,00000	11	1,00000	11	1,00000	11	
78	0390000002	Betriebsärztin/-arzt	53	1,00000	15	0,00000		0,00000	15	
79	0390000004	Fachkraft Arbeitssicherheit	03	1,00000	10	1,00000	10	1,00000	10	
80	0390000005	Arzthelfer/in	03	1,00000	06	1,00000	06	1,00000	06	
Zwischensumme				4,00000		3,00000		3,00000		

04 - Büro der Präsidentin/des Präsidenten der Bürgerschaft

81	0400000001	Referent/in	03	1,00000	11	1,00000	11	1,00000	11	
82	0400000002	Assistenzkraft	03	1,00000	05	1,00000	08	1,00000	05	mZ
83	0400000003	Jurist/in	03	0,75000	14					
Zwischensumme				2,75000		2,00000		2,00000		

Mandant	001	Hanse- und Universitätsstadt Rostock	Stellenplan 2024	Zeitraum	01.01.2024		
Abrechnungskreis				Seite	- 5 -		
				Stand	22.01.2024 14:47:35	P&I LOGA	
				gedruckt	22.01.2024 14:47:35	P&I LOGA Rel.23.10/1.382 / X1.11 /P1.157	

Lfd.Nr.	Bezeichnung der Stelle Amts-/Funktionsbezeichnung	HHGI.	Anzahl und Bewertung im Vorjahr	Tatsächliche Besetzung am 30.6.2023	Anzahl und Bewertung im lfd. Haushaltsjahr 2024	Stellenplanvermerke/ Bemerkungen
1	2	3	4	5	6	7

06 - Amt für Digitalisierung und IT

84	0600000001	Amtsleiter/in	06	1,00000	15	1,00000	15	1,00000	15	
85	0600000002	Referent/in IT-Strategie und Ausrichtung		1,00000	13	0,00000		1,00000	13	

Zwischensumme

2,00000

1,00000

2,00000

06 00 100 - Team E-Akte

86	0600100001	Teamleiter/in	06	1,00000	12	1,00000	12	1,00000	12	
87	0600100002	Sachbearbeiter/in	06	1,00000	11	1,00000	11	1,00000	11	
88	0600100003	Sachbearbeiter/in	06	1,00000	11	1,00000	11	1,00000	11	
89	0600100004	Sachbearbeiter/in	06	1,00000	11	1,00000	11	1,00000	11	
90	0600100005	Sachbearbeiter/in	06	1,00000	11	1,00000	11	1,00000	11	

Zwischensumme

5,00000

5,00000

5,00000

06 00 200 - Team Schulen - Schul IT

91	0600200001	Teamleiter/in Server/Dienste Schulen	06	1,00000	11	1,00000	11			
92	0600200002	SB Systemtechnik/ pädagogische Oberflächen	06	1,00000	11					

Zwischensumme

2,00000

1,00000

0,00000

06 00 300 - Team Endgeräte

93	0600300001	Teamleiter/in	06	1,00000	10	1,00000	10	1,00000	10	
94	0600300002	IT-Techniker/in	06	1,00000	09b	1,00000	09b	1,00000	09b	
95	0600300003	IT-Techniker/in	06	1,00000	09b	1,00000	09b	1,00000	09b	
96	0600300004	IT-Techniker/in	06	1,00000	09b	1,00000	09b	1,00000	09b	
97	0600300005	IT-Techniker/in	06	1,00000	09b	1,00000	09b	1,00000	09b	
98	0600300006	IT-Techniker/in	06	1,00000	09b	1,00000	09b	1,00000	09b	
99	0600300007	IT-Techniker/in	06	1,00000	09b	1,00000	09b	1,00000	09b	
100	0600300008	IT-Techniker/in	06	1,00000	09b	1,00000	09b	1,00000	09b	
101	0600300009	IT-Kaufmann/-Kauffrau	06	1,00000	09b	1,00000	09b	1,00000	09b	

Zwischensumme

9,00000

9,00000

9,00000

Mandant	001	Hanse- und Universitätsstadt Rostock	Stellenplan 2024	Zeitraum	01.01.2024	
Abrechnungskreis				Seite	- 6 -	
				Stand	22.01.2024 14:47:35	P&I LOGA
				gedruckt	22.01.2024 14:47:35	P&I LOGA Rel.23.10/1.382 / X1.11 /P1.157

Lfd.Nr.	Bezeichnung der Stelle Amts-/Funktionsbezeichnung	HHGI.	Anzahl und Bewertung im Vorjahr	Tatsächliche Besetzung am 30.6.2023	Anzahl und Bewertung im lfd. Haushaltsjahr 2024	Stellenplanvermerke/ Bemerkungen
1	2	3	4	5	6	7

06 10 - IT-Service

102	0610000001	Fachbereichsleiter/in	06	0,87500	12	0,87500	12	0,87500	12	Tz 34,13 Std
103	0610000002	Sachbearbeiter/in	06	1,00000	11	1,00000	11	1,00000	11	
104	0610000003	Sachbearbeiter/in	06	1,00000	08	0,90000	06	1,00000	08	
105	0610000004	Sachbearbeiter/in IT-Hotline	06	0,75000	09b	0,75000	09b	0,75000	09b	Tz 29,25 Std
106	0610000005	SB Haushalt und Beschaffung	06	1,00000	09a	1,00000	09a	1,00000	09a	
107	0610000006	SB IT-Hotline	06	0,75000	09b	0,75000	09b	0,75000	09b	Tz 29,25 Std
108	0610000007	SB IT-Hotline	06	0,75000	09b	0,75000	09b	0,75000	09b	Tz 29,25 Std
Zwischensumme				6,12500		6,02500		6,12500		

06 11 - Team Compliance

109	0611000001	IT-Sicherheitsbeauftragte/r	06	1,00000	12	0,84600	12	1,00000	12	
110	0611000002	Informationssicherheitsbeauftragte/r	06	1,00000	12	1,00000	12	1,00000	12	
Zwischensumme				2,00000		1,84600		2,00000		

06 20 - Kommunale Fachverfahren

111	0620000001	Fachbereichsleiter/in	06			1,00000	12	1,00000	13	
112	0620000002	Anwendungsbetreuer/in	06			1,00000	11	1,00000	11	
113	0620000003	Anwendungsbetreuer/in	06			0,87500	11	1,00000	11	
114	0620000004	Anwendungsbetreuer/in	06			1,00000	11	1,00000	11	
115	0620000005	Anwendungsbetreuer/in	06			1,00000	11	1,00000	11	
116	0620000006	Anwendungsbetreuer/in	06			1,00000	11	1,00000	11	
117	0620000007	Anwendungsbetreuer/in	06			1,00000	11	1,00000	11	
118	0620000008	IT-Betreuer/in	06			1,00000	11	1,00000	11	
119	0620000009	IT-Betreuer/in	06					1,00000	11	
Zwischensumme				0,00000		7,87500		9,00000		

120	0630000001	Fachbereichsleiter/in	06	1,00000	13					
Zwischensumme				1,00000		0,00000		0,00000		

06 30 - Zentrale Verfahren

120	0630000001	Fachbereichsleiter/in	06			1,00000	13	1,00000	13	
-----	------------	-----------------------	----	--	--	---------	----	---------	----	--

Lfd.Nr.	Bezeichnung der Stelle Amts-/Funktionsbezeichnung	HHGI.	Anzahl und Bewertung im Vorjahr	Tatsächliche Besetzung am 30.6.2023	Anzahl und Bewertung im lfd. Haushaltsjahr 2024	Stellenplanvermerke/ Bemerkungen
1	2	3	4	5	6	7
121	0630000002 Anwendungsadministrator/in	06		1,00000 11	1,00000 11	
122	0630000003 Anwendungsadministrator/in	06		1,00000 11	1,00000 11	
123	0630000004 Sachbearbeiter/in	06		0,60000 09a	1,00000 09a	
124	0630000005 Anwendungsadministrator/in	06		1,00000 11	1,00000 11	
125	0630000006 Anwendungsadministrator/in	06		1,00000 11	1,00000 11	
126	0630000010 Anwendungsadministrator/in	06		1,00000 12		
Zwischensumme			0,00000	6,60000	6,00000	

127	0631000001 Teamleiter/in	06	1,00000 12			
128	0631000002 Anwendungsbetreuer/in	06	1,00000 11			
129	0631000003 Anwendungsbetreuer/in	06	1,00000 11			
130	0631000004 Anwendungsbetreuer/in	06	1,00000 11			
131	0631000005 Anwendungsbetreuer/in	06	1,00000 11			
132	0631000006 Anwendungsbetreuer/in	06	1,00000 11			
133	0631000007 Anwendungsbetreuer/in	06	1,00000 11			
Zwischensumme			7,00000	0,00000	0,00000	

134	0632000001 Teamleiter/in	06	1,00000 12			
135	0632000002 Anwendungsadministrator/in	06	1,00000 11			
136	0632000003 Anwendungsadministrator/in	06	1,00000 11			
137	0632000004 Sachbearbeiter/in	06	1,00000 09a			
138	0632000005 Anwendungsadministrator/in	06	1,00000 11			
139	0632000006 Anwendungsadministrator/in	06	1,00000 11			
Zwischensumme			6,00000	0,00000	0,00000	

06 40 - Zentrale Dienste/ Rechenzentrum

140	0640000001 Fachbereichsleiter/in	06	1,00000 13	1,00000 13	1,00000 13	
141	0640000002 IT-Administrator/in	06	1,00000 11	1,00000 11		
142	0640000003 IT-Administrator/in	06	1,00000 11	1,00000 11		
143	0640000004 IT-Administrator/in	06	1,00000 11	1,00000 11		
144	0640000005 IT-Administrator/in	06	1,00000 11	1,00000 11		
145	0640000006 IT-Administrator/in	06	1,00000 11	1,00000 11		
146	0640000007 IT-Administrator/in	06	1,00000 11	1,00000 11		
147	0640000008 IT-Administrator/in	06	1,00000 11	1,00000 11		

Lfd.Nr.	Bezeichnung der Stelle Amts-/Funktionsbezeichnung	HHGI.	Anzahl und Bewertung im Vorjahr	Tatsächliche Besetzung am 30.6.2023	Anzahl und Bewertung im lfd. Haushaltsjahr 2024	Stellenplanvermerke/ Bemerkungen
1	2	3	4	5	6	7
148	064000009 IT-Administrator/in	06	1,00000 11	1,00000 11		
149	064000010 IT-Architekt/in	06	1,00000 11	0,00000	1,00000 12	
150	064000011 IT-Systemadministrator/in	06		1,00000 11		
Zwischensumme			10,00000	10,00000	2,00000	

06 41 - Team Netze und TK

151	064100001 Teamleiter/in	06	1,00000 12	1,00000 12	1,00000 12	
152	064100002 Netzwerk-/TK-Administrator/in	06	1,00000 11	1,00000 11	1,00000 11	
153	064100003 Netzwerk-/TK-Administrator/in	06	1,00000 11	0,82000 11	1,00000 11	
154	064100004 Netzwerk-/TK-Administrator/in	06	1,00000 11	1,00000 11	1,00000 11	
Zwischensumme			4,00000	3,82000	4,00000	

06 42 - Team Zentrale Dienste

155	064200001 Teamleiter/in	06			1,00000 12	
156	064200002 IT-Administrator/in	06			1,00000 11	
157	064200003 IT-Administrator/in	06			1,00000 11	
158	064200004 IT-Administrator/in	06			1,00000 11	
159	064200005 IT-Administrator/in	06			1,00000 11	
160	064200006 IT-Administrator/in	06			1,00000 11	
161	064200007 IT-Administrator/in	06			1,00000 11	
162	064200008 IT-Administrator/in	06			1,00000 11	
163	064200009 IT-Administrator/in	06			1,00000 11	
164	064200010 IT-Administrator/in	06			1,00000 11	
Zwischensumme			0,00000	0,00000	10,00000	

06 50 - Modernisierung/ E-Government

165	065000001 Fachbereichsleiter/in	06	1,00000 12	1,00000 12	1,00000 12	
166	065000002 Projektmanager/in	06	1,00000 11	1,00000 11	1,00000 11	
167	065000003 Projektmanager/in	06	1,00000 11	1,00000 11	1,00000 11	
168	065000004 Projektmanager/in	06	1,00000 11	1,00000 11	1,00000 11	
169	065000005 Projektmanager/in	06	1,00000 11	1,00000 11	1,00000 11	
170	065000006 Projektmanager/in	06	1,00000 11	1,00000 11	1,00000 11	
171	065000007 Sachbearbeiter/in OZG	06			1,00000 11	
172	065000008 Sachbearbeiter/in OZG	06			1,00000 11	
173	065000009 Sachbearbeiter/in PM-Büro	06			1,00000 11	
Zwischensumme			6,00000	6,00000	9,00000	

Mandant	001	Hanse- und Universitätsstadt Rostock	Stellenplan 2024	Zeitraum	01.01.2024		
Abrechnungskreis				Seite	- 9 -		
				Stand	22.01.2024 14:47:35	P&I LOGA	
				gedruckt	22.01.2024 14:47:35	P&I LOGA Rel.23.10/1.382 / X1.11 /P1.157	

Lfd.Nr.	Bezeichnung der Stelle Amts-/Funktionsbezeichnung	HHGI.	Anzahl und Bewertung im Vorjahr	Tatsächliche Besetzung am 30.6.2023	Anzahl und Bewertung im lfd. Haushaltsjahr 2024	Stellenplanvermerke/ Bemerkungen
1	2	3	4	5	6	7

07 - Smart City

174	0700000001	Leiter/in	03	1,00000	12	1,00000	11	1,00000	13	
175	0700000002	SB Marketing/Kommunikation	03	1,00000	09c	1,00000	09c	1,00000	09c	Reservestelle zur Krisenbewältigung
176	0700000003	Projektmanager/in Datenplattform	03	1,00000	11	1,00000	11	1,00000	12	
177	0700000004	Projektcontroller/in	03	1,00000	11	0,00000		1,00000	12	
178	0700000005	SB Eventmanagement/ Veranstaltungen	03	1,00000	09c	1,00000	09c	1,00000	09c	
Zwischensumme				5,00000		4,00000		5,00000		

08 - Amt für Bürgerkommunikation und Wahlen

179	0800000001	Leiter/in	03	1,00000	12	1,00000	12	1,00000	12	
Zwischensumme				1,00000		1,00000		1,00000		

08 10 - Fachbereich Kommunikation und Bürgerbeteiligung

180	0810000001	SB Bürgerbeteiligung	03	1,00000	09c	1,00000	09c	1,00000	09c	
181	0810000002	SB Bürgerbeteiligung		1,00000	09c	1,00000	09c	1,00000	09c	
182	0810000004	SB Koordination Mensch und Tier	03	1,00000	07					
183	0810000005	Koordinator/in KPR	03	1,00000	11	0,87500	11	1,00000	11	
184	0810000006	Stadtteilmanager/in Groß Klein	03	1,00000	09c	1,00000	09c	1,00000	09c	
185	0810000007	Stadtteilmanager/in Schmarl	03	1,00000	09c	1,00000	09c	1,00000	09c	
186	0810000008	SB Bürgerbeteiligung	03					1,00000	09c	
187	0810000009	SB Bürgerbeteiligung	03					1,00000	09c	
188	0810000010	SB Kommunalen Präventionsrat	03					1,00000	11	
Zwischensumme				6,00000		4,87500		8,00000		

08 20 - Fachbereich Wahlen und Bürgeranliegen

189	0820000001	Leiter/in	03	1,00000	A12	1,00000	11	1,00000	A12	
190	0820000002	SB Wahlen und Beschwerdemanagement	03	1,00000	09c	1,00000	09c	1,00000	09c	
191	0820000003	SB/Leitung Briefwahlstelle	03	1,00000	09c	0,00000		1,00000	09c	
192	0820000004	Sachbearbeiter/in	03	1,00000	10	1,00000	10	1,00000	10	
193	0820000005	Sachbearbeiter/in	03	1,00000	09c	1,00000	09c	1,00000	09c	
194	0820000006	SB/Hinweisgeberbeauftragte/r	03			1,00000	07	1,00000	09c	
Zwischensumme				5,00000		5,00000		6,00000		

Mandant	001	Hanse- und Universitätsstadt Rostock	Stellenplan 2024	Zeitraum	01.01.2024		
Abrechnungskreis				Seite	- 10 -		
				Stand	22.01.2024 14:47:35	P&I LOGA	
				gedruckt	22.01.2024 14:47:35	P&I LOGA Rel.23.10/1.382 / X1.11 /P1.157	

Lfd.Nr.	Bezeichnung der Stelle Amts-/Funktionsbezeichnung	HHGI.	Anzahl und Bewertung im Vorjahr	Tatsächliche Besetzung am 30.6.2023	Anzahl und Bewertung im lfd. Haushaltsjahr 2024	Stellenplanvermerke/ Bemerkungen
1	2	3	4	5	6	7

10 - Hauptamt

195	1000000001	Amtsleiter/in	10	1,00000	A16	1,00000	15	1,00000	A16	
196	1000000002	Assistenzkraft	10	1,00000	05	1,00000	08	1,00000	05	mZ
Zwischensumme				2,00000		2,00000		2,00000		

10 01 - Kommunale Statistikstelle

197	1001000001	Sachgebietsleiter/in	10	1,00000	12	1,00000	12	1,00000	12	
198	1001000002	Sachbearbeiter/in	10	1,00000	10	1,00000	10	1,00000	10	
199	1001000003	Sachbearbeiter/in	10	1,00000	09a	0,89700	09a	1,00000	09a	
200	1001000005	Sachbearbeiter/in	10	1,00000	09c	1,00000	09c	1,00000	09c	
201	1001000007	SB/IT-Betreuer/in	10	1,00000	A11	1,00000	A11	1,00000	A11	
202	1001000008	Sachbearbeiter/in	10	1,00000	A10	1,00000	A10	1,00000	A10	
203	1001000009	Sachbearbeiter/in	10	1,00000	11	1,00000	11	1,00000	11	
204	1001000010	Erhebungsstellentr./in Zensus/ Wissensch. MA	10	1,00000	11	1,00000	11	1,00000	11	
Zwischensumme				8,00000		7,89700		8,00000		

10 10 - Abt. Verwaltungsangelegenheiten

205	1010000001	Abteilungsleiter/in	10	1,00000	14	1,00000	14	1,00000	14	
206	1010000004	Assistenzkraft	10	1,00000	05	1,00000	07			
Zwischensumme				2,00000		2,00000		1,00000		

10 14 - SG Post-, Fahr- und Telefondienst

207	1014000001	Sachgebietsleiter/in	10	1,00000	09a	1,00000	09a	1,00000	09a	
208	1014000003	Kraftfahrer/in/MA Post	10	1,00000	05	1,00000	05	1,00000	05	ATZ-BM2 Freiphase 02/23-12/24
209	1014000005	Mitarbeiter/in	10	1,00000	05	1,00000	05	1,00000	05	
210	1014000006	Mitarbeiter/in	10	1,00000	05	1,00000	05	1,00000	05	
211	1014000008	Mitarbeiter/in	10	1,00000	05	1,00000	05	1,00000	05	
212	1014000009	Mitarbeiter/in	10	1,00000	05	1,00000	05	1,00000	05	
213	1014000012	Mitarbeiter/in	10	1,00000	05	1,00000	05	1,00000	05	
214	1014000013	Mitarbeiter/in	10	1,00000	07	1,00000	07	1,00000	07	
215	1014000014	Mitarbeiter/in	10	1,00000	05	1,00000	05	1,00000	05	
216	1014000016	Mitarbeiter/in	10	1,00000	05	1,00000	05	1,00000	05	
217	1014000017	Mitarbeiter/in	10	1,00000	05	1,00000	05	1,00000	05	

Lfd.Nr.	Bezeichnung der Stelle Amts-/Funktionsbezeichnung	HHGI.	Anzahl und Bewertung im Vorjahr	Tatsächliche Besetzung am 30.6.2023	Anzahl und Bewertung im lfd. Haushaltsjahr 2024	Stellenplanvermerke/ Bemerkungen
1	2	3	4	5	6	7
218	1014000020 Mitarbeiter/in	10	1,00000 05	1,00000 05	1,00000 05	
219	1014000021 Mitarbeiter/in	10	0,75000 05	0,00000	0,75000 05	Tz 29,25 Std
220	1014000022 Mitarbeiter/in	10	0,75000 05	0,75000 05	0,75000 05	Tz 29,25 Std
221	1014000023 Mitarbeiter/in	10	1,00000 05	1,00000 05	1,00000 05	1,00000* KW 31.08.2025
222	1014000903 Kraftfahrer/in/MA Post	10	0,50000 05	0,50000 05	0,50000 05	Tz 20,00 Std 0,50000* KW 30.11.2024 befr. 02/23-12/24 0,500 für 1014000003
Zwischensumme			15,00000	14,25000	15,00000	

10 15 - SG Raumplanung und Servicedienste

223	1015000001 Sachgebietsleiter/in	10	1,00000 12	1,00000 12	1,00000 12	
Zwischensumme			1,00000	1,00000	1,00000	

10 15 100 - Raumplanung

224	1015100001 Sachbearbeiter/in	10	1,00000 09c	1,00000 09c	1,00000 11	
225	1015100002 Sachbearbeiter/in	10	2,00000 09c	2,00000 11	2,00000 11	
226	1015100003 Sachbearbeiter/in	10	1,00000 09c	0,76900 09c	1,00000 09c	
227	1015100005 Sachbearbeiter/in	10	1,00000 09c	0,89700 09c	1,00000 09c	
228	1015100006 Sachbearbeiter/in	10	1,00000 09c	1,00000 09c	1,00000 09c	
229	1015100007 Sachbearbeiter/in	10	1,00000 09c	0,85700 09c	1,00000 09c	
230	1015100008 Sachbearbeiter/in	10	1,00000 11	1,00000 11	1,00000 11	
Zwischensumme			8,00000	7,52300	8,00000	

10 15 200 - Umzugsmanagement, Servicedienste

231	1015200001 Koordinator/in Operatives Geschäft	10	1,00000 09a	0,00000	1,00000 09a	
232	1015200002 Sachbearbeiter/in	10	1,00000 09a	1,00000 09a	1,00000 09a	
233	1015200003 Servicekraft	10	1,00000 05	1,00000 05	1,00000 05	
234	1015200004 Servicekraft	10	1,00000 05	1,00000 05	1,00000 05	
235	1015200005 Koordinator/in Servicekräfte	10	1,00000 06	1,00000 06	1,00000 06	
236	1015200006 Servicekraft	10	1,00000 05	1,00000 05	1,00000 05	
237	1015200007 Servicekraft	10	1,00000 05	1,00000 05	1,00000 05	
238	1015200008 Koordinator/in Operatives Geschäft	10	1,00000 09a	1,00000 09a		
239	1015200009 Koordinator/in Operatives Geschäft	10			1,00000 09a	
Zwischensumme			8,00000	7,00000	8,00000	

Mandant	001	Hanse- und Universitätsstadt Rostock	Stellenplan 2024	Zeitraum	01.01.2024	
Abrechnungskreis				Seite	- 12 -	
				Stand	22.01.2024 14:47:35	P&I LOGA
				gedruckt	22.01.2024 14:47:35	P&I LOGA Rel.23.10/1.382 / X1.11 /P1.157

Lfd.Nr.	Bezeichnung der Stelle Amts-/Funktionsbezeichnung	HHGI.	Anzahl und Bewertung im Vorjahr	Tatsächliche Besetzung am 30.6.2023	Anzahl und Bewertung im lfd. Haushaltsjahr 2024	Stellenplanvermerke/ Bemerkungen
1	2	3	4	5	6	7

10 30 - Abt. Organisation

240	1030000001	Abteilungsleiter/in/Vertr. bDSB	10	1,00000	A14	1,00000	A14	1,00000	A14	
241	1030000120	Sachbearbeiter/in	10			0,00000				
242	1030000121	Sachbearbeiter/in	10			0,00000		1,00000	09b	Reservestelle zur Krisenbewältigung
243	1030000122	Sachbearbeiter/in	10					0,89700	09b	Tz 34,98 Std
244	1030000123	Sachbearbeiter/in	10					1,00000	A8	Reservestelle Senatsbereich 3
Zwischensumme				1,00000		1,00000		3,89700		

10 32 - SG Organisation

245	1032000001	Sachgebietsleiter/in	10	1,00000	12	1,00000	12	1,00000	12	
246	1032000002	Organisator/in	10	1,00000	11	1,00000	11	1,00000	11	
247	1032000003	Organisator/in	10	1,00000	11	0,89700	11	1,00000	11	
248	1032000004	Organisator/in	10	1,00000	11	1,00000	11	1,00000	11	
249	1032000005	Organisator/in	10	1,00000	11	1,00000	11	1,00000	11	
250	1032000006	Organisator/in/IT- Anwendungsbetreuer/in	10	1,00000	11	1,00000	11	1,00000	11	
251	1032000007	Organisator/in	10	1,00000	11	1,00000	11	1,00000	11	
252	1032000008	Sachbearbeiter/in	10	0,75000	09a	0,75000	09a	0,75000	09a	Tz 29,25 Std befr. 0,750 (1,000) 01/17-05/24
253	1032000009	Organisator/in	10	1,00000	11	1,00000	11	1,00000	11	
254	1032000010	Organisator/in	10	1,00000	11	1,00000	11	1,00000	11	
255	1032000011	Organisator/in	10					1,00000	11	
256	1032000904	Organisator/in	10	0,50000	11					
Zwischensumme				10,25000		9,64700		10,75000		

10 33 Projekt- und Prozessbüro

257	1033000001	Leiter/in Projekt- und Prozessbüro	10	1,00000	12	1,00000	12	1,00000	12	
258	1033000002	Projekt- und Prozessmanager/ in	10	1,00000	11	1,00000	11	1,00000	11	
259	1033000003	Projekt- und Prozessmanager/ in	10	1,00000	11	1,00000	11	1,00000	11	
260	1033000004	Projekt- und Prozessmanager/ in	10					1,00000	11	
Zwischensumme				3,00000		3,00000		4,00000		

Mandant	001	Hanse- und Universitätsstadt Rostock	Stellenplan 2024	Zeitraum	01.01.2024	
Abrechnungskreis				Seite	- 13 -	
				Stand	22.01.2024 14:47:35	P&I LOGA
				gedruckt	22.01.2024 14:47:35	P&I LOGA Rel.23.10/1.382 / X1.11 /P1.157

Lfd.Nr.	Bezeichnung der Stelle Amts-/Funktionsbezeichnung	HHGI.	Anzahl und Bewertung im Vorjahr	Tatsächliche Besetzung am 30.6.2023	Anzahl und Bewertung im lfd. Haushaltsjahr 2024	Stellenplanvermerke/ Bemerkungen
1	2	3	4	5	6	7

10 40 - Abt. Personal

261	1040000001	Abteilungsleiter/in	10	1,00000	A15	0,00000		1,00000	A15	
262	1040000002	Assistenzkraft	10	1,00000	05	1,00000	06	1,00000	05	mZ
263	1040000003	Sachbearbeiter/in	10	0,76900	12	0,76900	12	1,00000	12	
264	1040000004	Sachbearbeiter/in	10	0,98100	A13	0,90000	A13	1,00000	A13	
265	1040000005	Juristische/r Sachbearbeiter/in	10	0,75000	12	0,75000	12	0,75000	12	Tz 29,25 Std
266	1040000006	SB Betriebliches Eingliederungsmanagement	10	1,00000	A9	1,00000	09a	1,00000	A9	
267	1040000007	IT-Betreuer/in	10	1,00000	11	1,00000	11			
268	1040000008	Sachbearbeiter/in	10	1,00000	10	1,00000	10	1,00000	10	
269	1040000022	Sachbearbeiter/in Datenpflege	10	1,00000	09a	1,00000	09a	1,00000	09a	
Zwischensumme				8,50000		7,41900		7,75000		

10 41 - SG Personalangelegenheiten

270	1041000001	Sachgebietsleiter/in	10	1,00000	12	1,00000	12	1,00000	12	
271	1041000002	Sachbearbeiter/in	10	1,00000	11	1,00000	11	1,00000	11	
272	1041000003	Sachbearbeiter/in	10	1,00000	11	1,00000	11	1,00000	11	
273	1041000004	Sachbearbeiter/in	10	1,00000	11	1,00000	11	1,00000	11	
274	1041000005	Sachbearbeiter/in	10	1,00000	11	0,82000	11	1,00000	11	
275	1041000006	Sachbearbeiter/in	10	1,00000	11	0,95000	11	1,00000	11	
276	1041000007	Sachbearbeiter/in	10	1,00000	05	1,00000	05	1,00000	05	
277	1041000008	Sachbearbeiter/in	10	1,00000	05	0,94900	05	1,00000	05	
278	1041000009	Sachbearbeiter/in	10	1,00000	11	1,00000	11	1,00000	11	
279	1041000010	Sachbearbeiter/in	10	1,00000	11	1,00000	11	1,00000	11	
280	1041000011	Sachbearbeiter/in	10	1,00000	11	0,95000	11	1,00000	11	
281	1041000012	Sachbearbeiter/in	10	1,00000	11	1,00000	11	1,00000	11	
282	1041000013	Sachbearbeiter/in	10					1,00000	11	
Zwischensumme				12,00000		11,66900		13,00000		

10 42 - SG Nachwuchsgewinnung und operative Personalentwicklung

283	1042000001	Sachgebietsleiter/in	10	1,00000	12	1,00000	12	1,00000	12	
284	1042000002	SB Qualifizierung	10	1,00000	09b	0,87200	09b	0,75000	09b	Tz 29,25 Std ATZ-BM2 Freiphase 05/22-09/24
285	1042000003	Sachbearbeiter/in	10	1,00000	09c	1,00000	09c	1,00000	09c	
286	1042000004	Sachbearbeiter/in	10	1,00000	09b	1,00000	09b	1,00000	09b	

Mandant	001	Hanse- und Universitätsstadt Rostock	Stellenplan 2024	Zeitraum	01.01.2024		
Abrechnungskreis				Seite	- 14 -		
				Stand	22.01.2024 14:47:35	P&I LOGA	
				gedruckt	22.01.2024 14:47:35	P&I LOGA Rel.23.10/1.382 / X1.11 /P1.157	

Lfd.Nr.	Bezeichnung der Stelle Amts-/Funktionsbezeichnung		HHGI.	Anzahl und Bewertung im Vorjahr		Tatsächliche Besetzung am 30.6.2023		Anzahl und Bewertung im lfd. Haushaltsjahr 2024		Stellenplanvermerke/ Bemerkungen
1	2		3	4		5		6		7
287	1042000005	Sachbearbeiter/in	10	1,00000	09b	0,00000		1,00000	09b	
288	1042000006	Sachbearbeiter/in	10	0,87500	09c	0,87500	09c	0,87500	09c	Tz 34,13 Std
289	1042000007	Sachbearbeiter/in	10	1,00000	09c	1,00000	09c	1,00000	09c	
290	1042000008	Sachbearbeiter/in	10	0,87500	09b	0,00000		1,00000	11	
291	1042000009	SB Qualifizierung/ Personalentwicklung	10	1,00000	11	1,00000	11	1,00000	11	
292	1042000902	Sachbearbeiter/in	10	0,37500	09b	0,37500	09b	0,37500	09b	Tz 14,63 Std 0,37500* KW 31.08.2024 befr. 05/22-09/24 0,375 für 1042000002
Zwischensumme				9,12500		7,12200		9,00000		

10 43 - SG Entgelte und Bezüge

293	1043000001	Sachgebietsleiter/in	10	1,00000	11	1,00000	11	1,00000	11	
294	1043000002	Bezügerechner/in	10	1,00000	09a	1,00000	09a	1,00000	09a	
295	1043000003	Bezügerechner/in	10	1,00000	09a	1,00000	09a	1,00000	09a	
296	1043000004	Bezügerechner/in	10	1,00000	09a	1,00000	09a	1,00000	09a	
297	1043000005	Bezügerechner/in	10	0,75000	09a	0,75000	09a	0,75000	09a	Tz 29,25 Std
298	1043000006	Bezügerechner/in	10	1,00000	09a	1,00000	09a	1,00000	09a	1,00000* KW 30.06.2024 befr. Zuordnung 01/23-07/24 kw 07/24
299	1043000009	SB Personalkosten	10	0,75000	09a	0,75000	09a			
Zwischensumme				6,50000		6,50000		5,75000		

10 50 - Abt. Haushalt, Personalkosten und Versicherungen

300	1050000001	Abteilungsleiter/in	10	1,00000	A13	1,00000	A13	1,00000	A13	
301	1050000002	SB Personalkostencontrolling	10	1,00000	10	1,00000	11	1,00000	11	
302	1050000003	SB Haushalt	10	1,00000	09a	1,00000	09a	1,00000	09a	
303	1050000004	SB Haushalt	10	1,00000	09a	1,00000	09a	1,00000	09a	
304	1050000005	SB Haushalt	10	1,00000	09a	1,00000	09a	1,00000	09a	
305	1050000006	SB Versicherungen	10	1,00000	09a	1,00000	09a	1,00000	09a	
306	1050000007	SB Versicherungen	10	1,00000	09a	0,75000	09b	0,75000	09a	Tz 29,25 Std
307	1050000008	SB Reisekosten	10	1,00000	09a	1,00000	09a	1,00000	09a	
308	1050000009	SB Personalkosten	10					1,00000	09a	
Zwischensumme				8,00000		7,75000		8,75000		

10 70 - Freigestellte Personalräte, Schwerbehindertenvertretung

309	1070000001	Personalratsvorsitzende/r	10	1,00000	S14	1,00000	11	1,00000	S14	freigestelltes Personalratsmitglied
-----	------------	---------------------------	----	---------	-----	---------	----	---------	-----	-------------------------------------

Mandant	001	Hanse- und Universitätsstadt Rostock	Stellenplan 2024	Zeitraum	01.01.2024	
Abrechnungskreis				Seite	- 15 -	
				Stand	22.01.2024 14:47:35	P&I LOGA
				gedruckt	22.01.2024 14:47:35	P&I LOGA Rel.23.10/1.382 / X1.11 /P1.157

Lfd.Nr.	Bezeichnung der Stelle	Amts-/Funktionsbezeichnung	HHGI.	Anzahl und Bewertung im Vorjahr		Tatsächliche Besetzung am 30.6.2023		Anzahl und Bewertung im lfd. Haushaltsjahr 2024		Stellenplanvermerke/ Bemerkungen
1	2		3	4		5		6		7
310	1070000002	Personalratsmitglied/GPR-Vorsitzende/r	10	1,00000	11	1,00000	11	1,00000	11	freigestelltes Personalratsmitglied
311	1070000003	Assistenzkraft	10	0,59000	05	0,59000	06	0,59000	05	Tz 23,01 Std 0,59000* KW 31.01.2026 befr. 0,859 (1,000) 01/23-02/26 kw 02/2026 mZ
312	1070000004	Assistenzkraft GPR	10	0,75000	05	0,75000	07	0,75000	05	Tz 29,25 Std
313	1070000005	Personalratsmitglied	10	1,00000	A12	1,00000	A12	1,00000	A12	freigestelltes Personalratsmitglied
314	1070000006	Vertrauensperson	10	1,00000	09a	1,00000	09a	1,00000	09a	freigestelltes Mitglied der Schwerbehindertenvertretung
315	1070000007	Personalratsmitglied	10	1,00000	09b	1,00000	11	1,00000	09b	freigestelltes Personalratsmitglied
316	1070000008	Assistenzkraft	10	0,64100	05	0,64100	05	0,64100	05	Tz 25,00 Std befr. 0,641 (0,500) 01/23-02/26
317	1070000009	Personalratsmitglied	10	1,00000	10	1,00000	11	1,00000	10	
318	1070000010	Sachbearbeiter/in		1,00000	06	1,00000	05	1,00000	06	Reservestelle zur Krisenbewältigung
319	1070000011	Assistenzkraft	10			0,00000		1,00000	05	1,00000* KW 31.12.2030 mZ
Zwischensumme				8,98100		8,98100		9,98100		

14 - Rechnungsprüfungsamt

320	1400000001	Amtsleiter/in	14	1,00000	A15	1,00000	A15	1,00000	A15	
321	1400000002	Sachbearbeiter/in	14	0,87500	07	0,00000		1,00000	07	

Zwischensumme

1,87500

1,00000

2,00000

14 00 010 - Prüfbereich Verwaltung

322	1400010001	Prüfgruppenleiter/in	14	0,75000	13	0,75000	13	0,75000	13	Tz 29,25 Std
323	1400010002	Prüfer/in	14	1,00000	10	1,00000	10	1,00000	10	
324	1400010003	Prüfer/in	14	1,00000	10	1,00000	10	1,00000	10	
325	1400010004	Prüfer/in	14	1,00000	A11	1,00000	A11	1,00000	A11	

Zwischensumme

3,75000

3,75000

3,75000

14 00 020 - Prüfbereich Betriebswirtschaft

326	1400020001	Prüfgruppenleiter/in	14	1,00000	14	1,00000	14	1,00000	14	
327	1400020002	Prüfer/in	14	1,00000	A12	1,00000	A12	1,00000	A12	
328	1400020003	Prüfer/in	14	0,75000	A11	0,75000	A11	0,75000	A11	Tz 30,00 Std
329	1400020004	Prüfer/in	14	1,00000	11	0,00000		1,00000	11	

Zwischensumme

3,75000

2,75000

3,75000

Mandant	001	Hanse- und Universitätsstadt Rostock	Stellenplan 2024	Zeitraum	01.01.2024	
Abrechnungskreis				Seite	- 16 -	
				Stand	22.01.2024 14:47:35	P&I LOGA
				gedruckt	22.01.2024 14:47:35	P&I LOGA Rel.23.10/1.382 / X1.11 /P1.157

Lfd.Nr.	Bezeichnung der Stelle Amts-/Funktionsbezeichnung	HHGI.	Anzahl und Bewertung im Vorjahr	Tatsächliche Besetzung am 30.6.2023	Anzahl und Bewertung im lfd. Haushaltsjahr 2024	Stellenplanvermerke/ Bemerkungen
1	2	3	4	5	6	7

14 00 030 - Prüfbereich Technik

330	1400030001	Prüfgruppenleiter/in	14	1,00000	13	1,00000	13	
331	1400030002	Prüfer/in	14	1,00000	12	1,00000	12	
332	1400030003	Prüfer/in	14	1,00000	12	0,51300	12	1,00000* KW 31.07.2024
333	1400030004	Prüfer/in	14	1,00000	12	1,00000	12	
Zwischensumme				4,00000		3,51300		4,00000

15 - Zentrale Steuerung

334	1500000001	Leiter/in	03	1,00000	14	1,00000	15	
335	1500000002	Sachbearbeiter/in	03	1,00000	05	0,00000		1,00000
Zwischensumme				2,00000		1,00000		2,00000

15 01 - Zentrales Controlling

336	1501000001	Sachgebietsleiter/in	03	1,00000	13	1,00000	13	
337	1501000002	Sachbearbeiter/in	03	1,00000	12	1,00000	12	
338	1501000003	Sachbearbeiter/in	03	1,00000	12	1,00000	12	
339	1501000005	Sachbearbeiter/in	03	1,00000	12	1,00000	12	
340	1501000006	Sachbearbeiter/in	03	1,00000	12	1,00000	12	
Zwischensumme				5,00000		5,00000		5,00000

15 02 - SG Beteiligungen

341	1502000001	Sachgebietsleiter/in	03	1,00000	12	0,87500	12	
342	1502000002	Sachbearbeiter/in	03	1,00000	11	0,00000		1,00000
343	1502000003	Sachbearbeiter/in	03	1,00000	11	0,50000	11	1,00000
344	1502000004	Sachbearbeiter/in	03	1,00000	11	1,00000	11	
345	1502000005	Sachbearbeiter/in	03	1,00000	11	1,00000	11	
346	1502000006	Sachbearbeiter/in	03	1,00000	11	1,00000	11	
347	1502000007	Sachbearbeiter/in	03	1,00000	11	0,50000	11	1,00000
348	1502000008	Sachbearbeiter/in	03	1,00000	11	1,00000	11	
349	1502000903	Sachbearbeiter/in	03					0,50000
Zwischensumme				8,00000		5,87500		8,50000
								Tz 20,00 Std 0,50000* KW 30.04.2026 befr. 02/24-05/26 0,500 für 1502000003

Mandant	001	Hanse- und Universitätsstadt Rostock	Stellenplan 2024	Zeitraum	01.01.2024		
Abrechnungskreis				Seite	- 17 -		
				Stand	22.01.2024 14:47:35	P&I LOGA	
				gedruckt	22.01.2024 14:47:35	P&I LOGA Rel.23.10/1.382 / X1.11 /P1.157	

Lfd.Nr.	Bezeichnung der Stelle Amts-/Funktionsbezeichnung	HHGI.	Anzahl und Bewertung im Vorjahr	Tatsächliche Besetzung am 30.6.2023	Anzahl und Bewertung im lfd. Haushaltsjahr 2024	Stellenplanvermerke/ Bemerkungen
1	2	3	4	5	6	7

20 - Kämmereiamt

350	2000000001	Amtsleiter/in	20	1,00000	A16	1,00000	A16	1,00000	A16	
351	2000000002	Assistenzkraft	20	1,00000	05	1,00000	05	1,00000	05	mZ
Zwischensumme				2,00000		2,00000		2,00000		

20 10 - Abt. Interne Steuerberatung und Vermögensverwaltung

352	2010000001	Abteilungsleiter/in	20	1,00000	A15	1,00000	A14	1,00000	A15	
Zwischensumme				1,00000		1,00000		1,00000		

20 12 - Vermögensverwaltung, Finanzmanagement

353	2012000001	Sachgebietsleiter/in	20	1,00000	12	1,00000	12	1,00000	12	
354	2012000002	SB Zins- und Schuldenmanagement	20	1,00000	11	1,00000	11	1,00000	11	
355	2012000003	Koordinator/in	20	1,00000	11	0,87200	11	1,00000	11	
356	2012000004	Sachbearbeiter/in	20	1,00000	09a	1,00000	09a	1,00000	09a	
357	2012000005	Koordinator/ in Anlagenrechnung	20	1,00000	11	1,00000	11	1,00000	11	
358	2012000006	SB Anlagenrechnung	20	1,00000	09a	1,00000	09a	1,00000	09a	
359	2012000007	SB Anlagenrechnung	20					1,00000	09a	
360	2012000010	Bilanzbuchhalter/in	20	0,75000	09c	0,75000	09c	0,75000	09c	Tz 29,25 Std
361	2012000011	Bilanzbuchhalter/in	20	1,00000	09c	1,00000	09c	1,00000	09c	
362	2012000013	Bilanzbuchhalter/in	20	1,00000	09c	1,00000	09c	1,00000	09c	
Zwischensumme				8,75000		8,62200		9,75000		

20 15 - SG Interne Steuerberatung

363	2015000001	Sachgebietsleiter/in	20	1,00000	12	1,00000	12	1,00000	12	
364	2015000002	SB Ertrag- und Umsatzsteuer	20	1,00000	11	1,00000	11	1,00000	11	
365	2015000003	SB Ertragssteuer	20	1,00000	11	1,00000	11	1,00000	11	
366	2015000004	SB Umsatzsteuer	20	1,00000	11	1,00000	11	1,00000	11	
367	2015000005	SB Steuern	20	1,00000	09c	1,00000	09c	1,00000	09c	
368	2015000006	SB Steuern	20	1,00000	A10	1,00000	A10	1,00000	A10	
Zwischensumme				6,00000		6,00000		6,00000		

Lfd.Nr.	Bezeichnung der Stelle Amts-/Funktionsbezeichnung	HHGI.	Anzahl und Bewertung im Vorjahr	Tatsächliche Besetzung am 30.6.2023	Anzahl und Bewertung im lfd. Haushaltsjahr 2024	Stellenplanvermerke/ Bemerkungen
1	2	3	4	5	6	7

20 20 - Abt. Haushaltsplanung und Finanzcontrolling

369	2020000001	Abteilungsleiter/in	20	1,00000	14	1,00000	14	1,00000	14	
Zwischensumme				1,00000		1,00000		1,00000		

20 20 100 - Stabsstelle Investition

370	2020100001	Sachbearbeiter/in	20			0,75000	11	1,00000	11	
371	2020100002	Sachbearbeiter/in	20			0,00000		1,00000	A11	
372	2020100003	SB Investitionen, Risikomanagement	20			0,00000		1,00000	11	
Zwischensumme				0,00000		0,75000		3,00000		

20 21 - SG Grundsatz, Haushalt und Verwaltung

373	2021000001	Sachgebietsleiter/in	20	1,00000	11	1,00000	12	1,00000	12	
374	2021000002	IT-Anwendungsbetreuer/in	20	1,00000	10	1,00000	10	1,00000	10	
375	2021000003	SB Haushalt	20	1,00000	A9mD	1,00000	09a	1,00000	A9mD	
376	2021000004	Sachbearbeiter/in IT	20	1,00000	11	0,82050	11	1,00000	11	
377	2021000005	Sachbearbeiter/in	20	1,00000	08	1,00000	08	1,00000	08	
Zwischensumme				5,00000		4,82050		5,00000		

20 22 - SG Haushalt

378	2022000001	Sachgebietsleiter/in	20	1,00000	12	1,00000	12	1,00000	12	
379	2022000002	Sachbearbeiter/in	20	1,00000	11	0,00000		1,00000	11	
380	2022000003	Sachbearbeiter/in	20	1,00000	A11	1,00000	A11	1,00000	A11	
381	2022000004	Sachbearbeiter/in	20	1,00000	11	1,00000	11	1,00000	11	
382	2022000005	Sachbearbeiter/in	20	1,00000	11	1,00000	11	1,00000	11	1,00000* KW 31.12.2026 befr. 01/21-01/27
383	2022000006	Sachbearbeiter/in	20	1,00000	11	1,00000	11	1,00000	11	
384	2022000007	Sachbearbeiter/in	20	1,00000	11	0,50000	11	1,00000	11	0,50000* KW ATZ-BM2 Freiphase 05/24-05/26
385	2022000008	Sachbearbeiter/in	20	1,00000	11	1,00000	11	1,00000	11	
386	2022000009	SB/Koordinator/in	20	1,00000	11	0,89700	11	1,00000	11	
387	2022000010	Sachbearbeiter/in	20	1,00000	11					
388	2022000014	SB Haushalt	20	1,00000	10	1,00000	11	1,00000	11	
389	2022000015	Sachbearbeiter/in	20	1,00000	11					
390	2022000906	Sachbearbeiter/in	20	0,50000	11	0,50000	11			

Mandant	001	Hanse- und Universitätsstadt Rostock	Stellenplan 2024	Zeitraum	01.01.2024
Abrechnungskreis				Seite	- 19 -
				Stand	22.01.2024 14:47:35
				gedruckt	22.01.2024 14:47:35
					P&I LOGA P&I LOGA Rel.23.10/1.382 / X1.11 /P1.157

Lfd.Nr.	Bezeichnung der Stelle Amts-/Funktionsbezeichnung	HHGI.	Anzahl und Bewertung im Vorjahr	Tatsächliche Besetzung am 30.6.2023	Anzahl und Bewertung im lfd. Haushaltsjahr 2024	Stellenplanvermerke/ Bemerkungen
1	2	3	4	5	6	7
391	2022000907 Sachbearbeiter/in	20	0,50000 11	0,00000	0,50000 11	Tz 20,00 Std 0,50000* KW 30.04.2026 befr. 12/23-05/26 0,500 für 2022000007
Zwischensumme			13,00000	8,89700	10,50000	

20 23 - SG Finanzcontrolling

392	2023000001 Sachgebietsleiter/in	20	1,00000 A13	1,00000 A13	1,00000 A13	
393	2023000002 Sachbearbeiter/in	20	1,00000 11	1,00000 11	1,00000 11	
394	2023000003 Sachbearbeiter/in	20	1,00000 11	1,00000 11	1,00000 11	
395	2023000004 Sachbearbeiter/in	20	1,00000 11	0,50000 11	1,00000 11	ATZ-BM2 Freiphase 06/24-05/26
396	2023000005 Sachbearbeiter/in	20	1,00000 11	0,89700 11	1,00000 11	
397	2023000006 SB Investitionen, Risikomanagement	20	1,00000 11			
398	2023000904 Sachbearbeiter/in	20			0,50000 11	Tz 19,75 Std 0,50000* KW 30.04.2026 befr. 06/24-05/26 0,500 für 2023000004
Zwischensumme			6,00000	4,39700	5,50000	

22 - Finanzverwaltungsamt

399	2200000001 Amtsleiter/in	22	1,00000 A15	1,00000 A15	1,00000 A15	
400	2200000002 Assistentkraft	22			1,00000 05	mZ
Zwischensumme			1,00000	1,00000	2,00000	

401	2201000001 Sachgebietsleiter/in	22	1,00000 11	1,00000 11		
402	2201000002 IT-Anwendungsbetreuer/in	22	1,00000 10	1,00000 10		
403	2201000003 SB Haushalt	22	1,00000 09a	1,00000 09a		
Zwischensumme			3,00000	3,00000	0,00000	

22 10 - Abteilung Stadtkasse

404	2210000001 Abteilungsleiter/in	22	1,00000 A13	1,00000 A13	1,00000 A13	
405	2210000002 Assistentkraft	22	1,00000 05	1,00000 05	1,00000 05	
Zwischensumme			2,00000	2,00000	2,00000	

Mandant	001	Hanse- und Universitätsstadt Rostock	Stellenplan 2024	Zeitraum	01.01.2024		
Abrechnungskreis				Seite	- 20 -		
				Stand	22.01.2024 14:47:35	P&I LOGA	
				gedruckt	22.01.2024 14:47:35	P&I LOGA Rel.23.10/1.382 / X1.11 /P1.157	

Lfd.Nr.	Bezeichnung der Stelle Amts-/Funktionsbezeichnung	HHGI.	Anzahl und Bewertung im Vorjahr	Tatsächliche Besetzung am 30.6.2023	Anzahl und Bewertung im lfd. Haushaltsjahr 2024	Stellenplanvermerke/ Bemerkungen
1	2	3	4	5	6	7

22 11 - SG Kontenführung

406	2211000001	Sachgebietsleiter/in	22	1,00000	A10	1,00000	09c	1,00000	A10	
407	2211000002	Buchhalter/in	22	1,00000	A8	0,00000				
408	2211000003	Buchhalter/in	22	1,00000	A7	0,00000		1,00000	A7	
409	2211000004	Buchhalter/in	22	1,00000	06	1,00000	06	1,00000	06	
410	2211000005	Koordinator/in	22	1,00000	A7	1,00000	A7	1,00000	A8	
411	2211000006	Buchhalter/in	22	1,00000	06	1,00000	06	1,00000	06	
412	2211000007	Buchhalter/in	22	1,00000	06	1,00000	06	1,00000	06	
413	2211000008	Buchhalter/in	22	1,00000	06	1,00000	06	1,00000	06	
414	2211000009	Buchhalter/in	22	1,00000	06	0,75000	06	1,00000	06	
415	2211000010	Buchhalter/in	22	1,00000	06	1,00000	06	1,00000	06	
416	2211000011	Buchhalter/in	22	1,00000	06	1,00000	06	1,00000	06	
417	2211000012	Buchhalter/in	22	1,00000	06	0,87500	06	1,00000	06	
418	2211000013	Buchhalter/in	22	1,00000	06	1,00000	06	1,00000	06	
419	2211000014	Buchhalter/in	22	1,00000	06	0,00000		1,00000	06	
420	2211000015	Buchhalter/in	22	1,00000	06	1,00000	06	1,00000	06	
421	2211000016	Buchhalter/in	22	1,00000	06	1,00000	06	1,00000	06	
422	2211000017	Buchhalter/in	22	1,00000	06	1,00000	06	1,00000	06	
423	2211000021	Sachbearbeiter/in	22	1,00000	09a	1,00000	09a	1,00000	09a	
Zwischensumme				18,00000		14,62500		17,00000		

22 12 - SG Vollstreckung, Forderungsmanagement

424	2212000001	Sachgebietsleiter/in	22	1,00000	11	1,00000	11	1,00000	11	
Zwischensumme				1,00000		1,00000		1,00000		

22 12 100 - Innendienst

425	2212100001	Hauptsachbearbeiter/in	22	1,00000	A10	1,00000	A10	1,00000	A10	
426	2212100002	Sachbearbeiter/in	22	1,00000	09a	1,00000	09a	1,00000	09a	
427	2212100003	Sachbearbeiter/in	22	1,00000	09a	1,00000	09a	1,00000	09a	
428	2212100004	Sachbearbeiter/in	22	1,00000	09a	0,75000	09a	1,00000	09a	
429	2212100005	Sachbearbeiter/in	22	1,00000	09a	1,00000	09a	1,00000	09a	
430	2212100006	Sachbearbeiter/in	22	1,00000	09a	1,00000	09a	1,00000	09a	
431	2212100007	Sachbearbeiter/in	22	1,00000	09a	1,00000	09a	1,00000	09a	
432	2212100008	Sachbearbeiter/in	22	1,00000	09a	1,00000	09a	1,00000	09a	
433	2212100009	Sachbearbeiter/in	22	1,00000	09a	1,00000	09a	1,00000	09a	

Mandant	001	Hanse- und Universitätsstadt Rostock	Stellenplan 2024	Zeitraum	01.01.2024		
Abrechnungskreis				Seite	- 21 -		
				Stand	22.01.2024 14:47:35	P&I LOGA	
				gedruckt	22.01.2024 14:47:35	P&I LOGA Rel.23.10/1.382 / X1.11 /P1.157	

Lfd.Nr.	Bezeichnung der Stelle Amts-/Funktionsbezeichnung		HHGI.	Anzahl und Bewertung im Vorjahr		Tatsächliche Besetzung am 30.6.2023		Anzahl und Bewertung im lfd. Haushaltsjahr 2024		Stellenplanvermerke/ Bemerkungen
1	2		3	4		5		6		7
434	2212100010	Sachbearbeiter/in	22	0,75000	09a	0,75000	09a	0,75000	09a	Tz 29,25 Std
435	2212100011	Sachbearbeiter/in	22	1,00000	09a	1,00000	09a	1,00000	09a	
436	2212100012	Sachbearbeiter/in	22	1,00000	09a	1,00000	09a	1,00000	09a	
437	2212100013	Sachbearbeiter/in	22	1,00000	09a	1,00000	09a	1,00000	09a	
Zwischensumme				12,75000		12,50000		12,75000		

22 12 200 - Außendienst

438	2212200001	Vollziehungsbeamte/r	22	1,00000	A8	1,00000	09a	1,00000	A8	
439	2212200003	Vollziehungsbeamte/r	22	1,00000	08	1,00000	09a	1,00000	08	
440	2212200004	Vollziehungsbeamte/r	22	1,00000	08	1,00000	09a	1,00000	08	
Zwischensumme				3,00000		3,00000		3,00000		

22 12 300 - Forderungsmanagement

441	2212300001	Hauptsachbearbeiter/in	22	1,00000	09c	1,00000	09c	1,00000	09c	
442	2212300002	Sachbearbeiter/in	22	0,75000	09a	0,75000	09a	0,75000	09a	Tz 29,25 Std
443	2212300003	Sachbearbeiter/in	22	1,00000	09a	1,00000	09a	1,00000	09a	
444	2212300004	Sachbearbeiter/in	22	1,00000	09a	1,00000	09a	1,00000	09a	
445	2212300005	Sachbearbeiter/in	22	1,00000	09a	1,00000	09a	1,00000	09a	
Zwischensumme				4,75000		4,75000		4,75000		

22 13 - SG Zahlungsverkehr

446	2213000001	Sachgebietsleiter/in	22	1,00000	09c	1,00000	09c	1,00000	09c	
447	2213000002	Sachbearbeiter/in	22	1,00000	A9mD	1,00000	A9mD	1,00000	A9mD	
448	2213000003	Buchhalter/in	22	1,00000	A7	1,00000	A7	1,00000	A7	
449	2213000004	SB Ausgabenbuchhaltung	22	1,00000	09a	1,00000	09a	1,00000	09a	
450	2213000006	SB Adressdienst	22	1,00000	06	1,00000	06	1,00000	06	
451	2213000007	Buchhalter/in	22	1,00000	06	1,00000	06	1,00000	06	
452	2213000008	Buchhalter/in/SB Adressdienst	22	1,00000	06	1,00000	06	1,00000	06	
453	2213000009	SB Adressdienst	22	1,00000	06	1,00000	06	1,00000	06	
454	2213000010	SB Zahlungsverkehr	22	1,00000	08	1,00000	08	1,00000	08	
Zwischensumme				9,00000		9,00000		9,00000		

22 20 - Abteilung Kommunale Steuern und Abgaben

455	2020000002	SB Digitalisierung/Projekte	22					1,00000	11	
456	2220000001	Abteilungsleiter/in	22	1,00000	12	1,00000	12	1,00000	12	

Lfd.Nr.	Bezeichnung der Stelle Amts-/Funktionsbezeichnung	HHGI.	Anzahl und Bewertung im Vorjahr	Tatsächliche Besetzung am 30.6.2023	Anzahl und Bewertung im lfd. Haushaltsjahr 2024	Stellenplanvermerke/ Bemerkungen
1	2	3	4	5	6	7
457	222000003 IT-Anwendungsbetreuer/in	22			1,00000 10	
458	222000004 SB Haushalt	22			1,00000 09a	
Zwischensumme			1,00000	1,00000	4,00000	

22 21 - SG Grundsteuern, Straßenreinigungsgebühren, Zweitwohnungssteuer

459	222100001 Sachgebietsleiter/in	22	1,00000 11	0,00000	1,00000 11	
460	222100002 Sachbearbeiter/in	22	1,00000 A9mD	0,87500 A9mD	1,00000 A9mD	
461	222100003 Sachbearbeiter/in	22	1,00000 A9mD	0,93750 A9mD	1,00000 A9mD	
462	222100004 Sachbearbeiter/in	22	1,00000 09a	1,00000 09a	1,00000 09a	
463	222100005 Sachbearbeiter/in	22	1,00000 09a	0,96150 09a	1,00000 09a	
464	222100006 Sachbearbeiter/in	22	1,00000 09a	1,00000 09a	1,00000 09a	
465	222100007 Sachbearbeiter/in	22	1,00000 09a	1,00000 09a	1,00000 09a	
466	222100008 Sachbearbeiter/in	22	1,00000 09a	1,00000 09a	1,00000 09a	
Zwischensumme			8,00000	6,77400	8,00000	

22 22 - SG Gewerbe- und sonstige Steuern

467	222200001 Sachgebietsleiter/in	22	1,00000 11	0,76900 11	1,00000 11	
468	222200002 SB Betriebsprüfung/ Gewerbsteuer	22	1,00000 A11	0,75000 A9	1,00000 A11	
469	222200003 SB Gewerbesteuer	22	1,00000 09c	1,00000 09c	1,00000 09c	
470	222200004 SB Gewerbesteuer	22	1,00000 09c	0,76900 09c	1,00000 09c	
471	222200005 SB Gewerbesteuer	22	1,00000 09c	1,00000 09c	1,00000 09c	
472	222200006 SB Gewerbesteuer	22	1,00000 09c	0,76900 09c	1,00000 09c	
473	222200007 SB Vergnügungssteuer	22	1,00000 09a	0,00000	1,00000 09a	
474	222200008 SB Hundesteuer	22	1,00000 07	1,00000 07	1,00000 07	
475	222200010 SB Steuern	22	1,00000 08	0,89740 08	1,00000 08	
Zwischensumme			9,00000	6,95440	9,00000	

30 - Rechts- und Vergabeamt

476	300000001 Amtsleiter/in	30	1,00000 A15	1,00000 A15	1,00000 A15	
477	300000002 Assistentkraft	30	1,00000 05	1,00000 07	1,00000 05	
Zwischensumme			2,00000	2,00000	2,00000	

30 00 100 - Geschäftsstelle

478	300010001 Sachbearbeiter/in	30	1,00000 07	1,00000 07	1,00000 07	
-----	-----------------------------	----	------------	------------	------------	--

Mandant	001	Hanse- und Universitätsstadt Rostock	Stellenplan 2024	Zeitraum	01.01.2024		
Abrechnungskreis				Seite	- 23 -		
				Stand	22.01.2024 14:47:35	P&I LOGA	
				gedruckt	22.01.2024 14:47:35	P&I LOGA Rel.23.10/1.382 / X1.11 /P1.157	

Lfd.Nr.	Bezeichnung der Stelle Amts-/Funktionsbezeichnung		HHGI.	Anzahl und Bewertung im Vorjahr		Tatsächliche Besetzung am 30.6.2023		Anzahl und Bewertung im lfd. Haushaltsjahr 2024		Stellenplanvermerke/ Bemerkungen
1	2		3	4		5		6		7
479	3000100002	Assistenzkraft	30	1,00000	05	1,00000	05	1,00000	05	
480	3000100003	Sachbearbeiter/in	30	1,00000	06	0,82100	06	1,00000	06	
Zwischensumme				3,00000		2,82100		3,00000		

30 00 200 - Rechtsberatung

481	3000200001	Jurist/in	30	1,00000	14	1,00000	14	1,00000	14	
482	3000200002	Jurist/in	30	1,00000	A14	1,00000	A14	1,00000	A14	
483	3000200003	Jurist/in	30	1,00000	A14	1,00000	A13hD	1,00000	A14	
484	3000200004	Jurist/in	30	1,00000	A14	1,00000	14	1,00000	A14	
485	3000200005	Jurist/in	30	1,00000	A14	1,00000	A14	1,00000	A14	
486	3000200006	Jurist/in	30	1,00000	14	1,00000	14	1,00000	14	
487	3000200007	Jurist/in	30	1,00000	A14	1,00000	A14	1,00000	A14	
488	3000200008	Jurist/in	30	1,00000	A14	0,75000	A14	1,00000	A14	
Zwischensumme				8,00000		7,75000		8,00000		

30 00 300 - Zentrale Vergabe und Beschaffung

489	3000300001	Sachgebietsleiter/in	30	1,00000	12	1,00000	12	1,00000	12	
490	3000300002	Sachbearbeiter/in	30	1,00000	09c	1,00000	09a	1,00000	09c	
						0,00000	09b			
491	3000300003	Sachbearbeiter/in	30	1,00000	09c	1,00000	09b	1,00000	09c	
492	3000300004	Sachbearbeiter/in	30	1,00000	11	1,00000	11	1,00000	11	
493	3000300005	Sachbearbeiter/in	30	1,00000	11	1,00000	11	1,00000	11	
494	3000300006	Sachbearbeiter/in	30	1,00000	11	1,00000	11	1,00000	11	
495	3000300007	Sachbearbeiter/in	30	1,00000	11	0,76900	11	1,00000	11	
496	3000300008	Sachbearbeiter/in	30			0,00000		0,75000	11	Tz 29,25 Std
497	3000300009	Sachbearbeiter/in	30					1,00000	11	
Zwischensumme				7,00000		6,76900		8,75000		

32 - Stadttamt

498	3200000001	Amtsleiter/in	32	1,00000	A16	0,00000		1,00000	A16	
499	3200000002	Assistenzkraft	32	1,00000	05	1,00000	08	1,00000	05	mZ
500	3200000003	Sachbearbeiter/in	32	1,00000	12	1,00000	12	1,00000	12	
Zwischensumme				3,00000		2,00000		3,00000		

Mandant	001	Hanse- und Universitätsstadt Rostock	Stellenplan 2024	Zeitraum	01.01.2024		
Abrechnungskreis				Seite	- 24 -		
				Stand	22.01.2024 14:47:35	P&I LOGA	
				gedruckt	22.01.2024 14:47:35	P&I LOGA Rel.23.10/1.382 / X1.11 /P1.157	

Lfd.Nr.	Bezeichnung der Stelle Amts-/Funktionsbezeichnung	HHGI.	Anzahl und Bewertung im Vorjahr	Tatsächliche Besetzung am 30.6.2023	Anzahl und Bewertung im lfd. Haushaltsjahr 2024	Stellenplanvermerke/ Bemerkungen
1	2	3	4	5	6	7

32 10 - Abt. Ordnungs- und Verwaltungsangelegenheiten

501	321000001	Abteilungsleiter/in	32	1,00000	A13hD	1,00000	13	1,00000	A13hD	
502	321000002	Assistenzkraft	32	1,00000	05	1,00000	05	1,00000	05	
503	321000004	IT-Betreuer/in	32	1,00000	11	1,00000	11	1,00000	11	
504	321000005	Sachbearbeiter/in	32	1,00000	09b	0,00000		1,00000	09b	
505	321000006	IT-Anwendungsbetreuer/in	32	1,00000	10	1,00000	10	1,00000	10	
Zwischensumme				5,00000		4,00000		5,00000		

32 11 - SG Verwaltung, Haushalt, Fundwesen

506	321100001	Sachgebietsleiter/in	32	1,00000	A11	1,00000	A11	1,00000	A11	
507	321100002	Sachbearbeiter/in	32	0,75000	09a	0,75000	09a	0,75000	09a	Tz 29,25 Std
508	321100003	SB Haushalt	32	1,00000	09a	1,00000	09a	1,00000	09a	
509	321100004	Sachbearbeiter/in	32	1,00000	A8	0,00000		1,00000	A8	
510	321100005	SB Haushalt	32	1,00000	09a	1,00000	09a	1,00000	09a	
511	321100006	Sachbearbeiter/in	32	1,00000	09a	1,00000	06	1,00000	06	ATZ-BM2 Freiphase 03/23-09/24
512	321100009	Sachbearbeiter/in	32	1,00000	09a	1,00000	09a	1,00000	09a	
513	321100010	SB Kasse	32	1,00000	05	1,00000	05	1,00000	05	
514	321100011	SB Haushalt	32	1,00000	09a	1,00000	09a	1,00000	09a	
515	321100012	SB Haushalt	32	1,00000	09a	1,00000	09a	1,00000	09a	
516	321100093	Sachbearbeiter/in	32	0,50000	06	0,50000	06			
517	321100095	Kassierer/in/SB	32	0,50000	05	0,50000	05			
518	321100096	Sachbearbeiter/in	32	0,50000	09a	0,50000	09a	0,50000	09a	Tz 20,00 Std 0,50000* KW 31.08.2024 befr. 03/23-09/24 0,500 für 321100006
Zwischensumme				11,25000		10,25000		10,25000		

32 12 - SG Bußgeldstelle

519	321200001	Sachgebietsleiter/in	32	1,00000	A11	1,00000	A11	1,00000	A11	
520	321200002	Mitarbeiter/in	32	1,00000	05	1,00000	05	1,00000	05	
521	321200003	Mitarbeiter/in	32	1,00000	04	1,00000	04	1,00000	04	
522	321200006	Ermittler/in	32	1,00000	06	1,00000	06	1,00000	06	
523	321200007	Mitarbeiter/in	32	1,00000	05	1,00000	05	1,00000	05	
524	321200008	Mitarbeiter/in	32	1,00000	05	1,00000	05	1,00000	05	
525	321200009	SB Einzahlungsüberwachung	32	0,75000	05	0,75000	05	1,00000	05	
526	321200010	Mitarbeiter/in	32	1,00000	04	0,75000	04	0,75000	04	Tz 29,25 Std

Lfd.Nr.	Bezeichnung der Stelle Amts-/Funktionsbezeichnung	HHGI.	Anzahl und Bewertung im Vorjahr	Tatsächliche Besetzung am 30.6.2023	Anzahl und Bewertung im lfd. Haushaltsjahr 2024	Stellenplanvermerke/ Bemerkungen
1	2	3	4	5	6	7
527	3212000011 Ermittler/in	32	1,00000 06	1,00000 06	1,00000 06	
528	3212000012 Ermittler/in	32	1,00000 06	1,00000 06	1,00000 06	
Zwischensumme			9,75000	9,50000	9,75000	

32 12 010 - Allgemeine Ordnungswidrigkeiten

529	3212010001 Hauptsachbearbeiter/in	32	1,00000 10	0,87500 10	1,00000 10	
530	3212010002 Sachbearbeiter/in	32	1,00000 A9mD	1,00000 A9	1,00000 A9mD	
531	3212010003 Sachbearbeiter/in	32	1,00000 09b	0,75000 09a	1,00000 09b	
532	3212010004 Sachbearbeiter/in	32	1,00000 09a	1,00000 09a	1,00000 09a	
Zwischensumme			4,00000	3,62500	4,00000	

32 12 020 - Verwarngeld

533	3212020001 Hauptsachbearbeiter/in	32	1,00000 09a	0,95000 09a	1,00000 09a	
534	3212020002 Sachbearbeiter/in	32	1,00000 07	1,00000 06	1,00000 07	
535	3212020004 Sachbearbeiter/in	32	1,00000 07	1,00000 06	1,00000 07	
536	3212020005 Sachbearbeiter/in	32	1,00000 07	0,75000 06	1,00000 07	
537	3212020006 Sachbearbeiter/in	32	1,00000 A7	1,00000 A7	1,00000 A7	
538	3212020007 Sachbearbeiter/in	32	1,00000 A7	1,00000 A7	1,00000 A7	
539	3212020008 Sachbearbeiter/in	32	1,00000 07	1,00000 06	1,00000 07	
540	3212020009 Sachbearbeiter/in	32	1,00000 07	0,00000	1,00000 07	
541	3212020010 Sachbearbeiter/in	32	1,00000 07	1,00000 06	1,00000 07	
542	3212020011 Sachbearbeiter/in	32	1,00000 09a	0,89700 09a	1,00000 09a	
543	3212020012 Sachbearbeiter/in	32	1,00000 09a	0,75000 09a	1,00000 09a	
Zwischensumme			11,00000	9,34700	11,00000	

32 12 030 - Verkehrsordnungswidrigkeiten

544	3212030001 Hauptsachbearbeiter/in	32	1,00000 A10	0,92500 A10	1,00000 A10	
545	3212030002 Sachbearbeiter/in	32	1,00000 08	1,00000 09a	1,00000 08	
546	3212030003 Sachbearbeiter/in	32	1,00000 A7	1,00000 A7	1,00000 A7	
547	3212030004 SB/IT-Betreuer/in	32	1,00000 09b	1,00000 09a	1,00000 09b	
548	3212030005 Sachbearbeiter/in	32	1,00000 08	1,00000 09a	1,00000 08	
549	3212030006 Sachbearbeiter/in	32	1,00000 08	1,00000 09a	1,00000 08	
550	3212030007 Sachbearbeiter/in	32	1,00000 08	0,84600 08	1,00000 08	
551	3212030009 Sachbearbeiter/in	32	1,00000 A8	1,00000 A8	1,00000 A8	
552	3212030010 Sachbearbeiter/in	32	1,00000 08	0,76900 09a	1,00000 08	
Zwischensumme			9,00000	8,54000	9,00000	

Mandant	001	Hanse- und Universitätsstadt Rostock	Stellenplan 2024	Zeitraum	01.01.2024		
Abrechnungskreis				Seite	- 26 -		
				Stand	22.01.2024 14:47:35	P&I LOGA	
				gedruckt	22.01.2024 14:47:35	P&I LOGA Rel.23.10/1.382 / X1.11 /P1.157	

Lfd.Nr.	Bezeichnung der Stelle Amts-/Funktionsbezeichnung	HHGI.	Anzahl und Bewertung im Vorjahr	Tatsächliche Besetzung am 30.6.2023	Anzahl und Bewertung im lfd. Haushaltsjahr 2024	Stellenplanvermerke/ Bemerkungen
1	2	3	4	5	6	7

32 13 - SG Ordnungsangelegenheiten

553	3213000001	Sachgebietsleiter/in	32	1,00000	A12	1,00000	A12	1,00000	A12	
554	3213000002	Sachbearbeiter/in	32	1,00000	09c	1,00000	09c	1,00000	09c	
555	3213000003	Sachbearbeiter/in	32	1,00000	A10	1,00000	A9	1,00000	A10	
556	3213000007	Sachbearbeiter/in	32	1,00000	A9	1,00000	09c	1,00000	A9	
557	3213000008	Sachbearbeiter/in	32	1,00000	09c	1,00000	09c	1,00000	09c	
558	3213000009	Sachbearbeiter/in	32	1,00000	09c	1,00000	09c	1,00000	09c	
559	3213000010	Sachbearbeiter/in	32	1,00000	09c	1,00000	09c	1,00000	09c	
560	3213000011	Sachbearbeiter/in	32	1,00000	09c	0,00000		1,00000	09c	
561	3213000012	Sachbearbeiter/in	32	1,00000	09c					

Zwischensumme

9,00000

7,00000

8,00000

32 20 - Abt. Ortsämter, Einwohnerangelegenheiten

562	3220000001	Abteilungsleiter/in	32	1,00000	A13	0,90000	12	1,00000	A13	
563	3220000002	Assistenzkraft	32	1,00000	05	0,00000		1,00000	05	
564	3220000003	SB Standesamtsaufsicht	32	1,00000	A11	1,00000	A11	1,00000	A11	

Zwischensumme

3,00000

1,90000

3,00000

32 21 - SG Pass- und Meldeangelegenheiten

565	3221000001	Sachgebietsleiter/in	32	1,00000	A10	1,00000	A9	1,00000	A10	
566	3221000002	SB/IT-Anwendungsbetreuer/in	32	1,00000	A9mD	1,00000	09a	1,00000	A9mD	
567	3221000004	Sachbearbeiter/in	32	1,00000	05	0,76900	06	0,76900	06	Tz 29,99 Std befr. 0,769 (1,000) 01/24-01/26

Zwischensumme

3,00000

2,76900

2,76900

32 23 100 - Ortsamt Nordwest 1

568	3223100001	Ortsamtsleiter/in	32	1,00000	11	1,00000	11	1,00000	11	
569	3223100002	Hauptsachbearbeiter/in	32	1,00000	09b	1,00000	08	1,00000	09b	
570	3223100003	Sachbearbeiter/in	32	1,00000	08	1,00000	08	1,00000	08	
571	3223100004	Sachbearbeiter/in	32	1,00000	08	1,00000	08	1,00000	08	
572	3223100005	Sachbearbeiter/in	32	1,00000	08	1,00000	08	1,00000	08	
573	3223100006	Sachbearbeiter/in	32	1,00000	08	1,00000	08	1,00000	08	
574	3223100007	Sachbearbeiter/in	32	1,00000	08	1,00000	08	1,00000	08	
575	3223100008	Sachbearbeiter/in	32	1,00000	08	1,00000	08	1,00000	08	

Mandant	001	Hanse- und Universitätsstadt Rostock	Stellenplan 2024	Zeitraum	01.01.2024		
Abrechnungskreis				Seite	- 27 -		
				Stand	22.01.2024 14:47:35	P&I LOGA	
				gedruckt	22.01.2024 14:47:35	P&I LOGA Rel.23.10/1.382 / X1.11 /P1.157	

Lfd.Nr.	Bezeichnung der Stelle Amts-/Funktionsbezeichnung		HHGI.	Anzahl und Bewertung im Vorjahr		Tatsächliche Besetzung am 30.6.2023		Anzahl und Bewertung im lfd. Haushaltsjahr 2024		Stellenplanvermerke/ Bemerkungen
1	2		3	4		5		6		7
576	3223100009	Sachbearbeiter/in	32	1,00000	08	1,00000	08	1,00000	08	
Zwischensumme				9,00000		9,00000		9,00000		

32 23 200 - Ortsamt Nordwest 2

577	3223200001	Ortsamtsleiter/in	32	1,00000	11	1,00000	11	1,00000	11	
578	3223200002	Hauptsachbearbeiter/in	32	1,00000	09b	1,00000	08	1,00000	09b	
579	3223200003	Sachbearbeiter/in	32	1,00000	08	1,00000	08	1,00000	08	
580	3223200004	Sachbearbeiter/in	32	1,00000	08	0,00000		1,00000	08	
581	3223200005	Sachbearbeiter/in	32	1,00000	08	1,00000	08	1,00000	08	
582	3223200006	Sachbearbeiter/in	32	1,00000	08	1,00000	08	1,00000	08	
583	3223200007	Sachbearbeiter/in	32	0,75000	08	0,75000	08	1,00000	08	
584	3223200008	Sachbearbeiter/in	32	1,00000	08	1,00000	08	1,00000	08	
Zwischensumme				7,75000		6,75000		8,00000		

32 23 300 - Ortsamt West

585	3223300001	Ortsamtsleiter/in	32	1,00000	11	1,00000	11	1,00000	11	
586	3223300002	Hauptsachbearbeiter/in	32	1,00000	09b	1,00000	08	1,00000	09b	
587	3223300003	Sachbearbeiter/in	32	1,00000	08	1,00000	08	1,00000	08	
588	3223300004	Sachbearbeiter/in	32	1,00000	08	1,00000	08	1,00000	08	
589	3223300005	Sachbearbeiter/in	32	1,00000	08	1,00000	08	1,00000	08	
590	3223300006	Sachbearbeiter/in	32	1,00000	08	1,00000	08	1,00000	08	
Zwischensumme				6,00000		6,00000		6,00000		

32 23 400 - Ortsamt Mitte

591	3223400001	Ortsamtsleiter/in	32	1,00000	11	1,00000	11	1,00000	11	
592	3223400002	Sachbearbeiter/in	32	1,00000	08	1,00000	08	1,00000	08	
593	3223400003	Sachbearbeiter/in	32	1,00000	08	1,00000	08	1,00000	08	
594	3223400004	Sachbearbeiter/in	32	1,00000	08	1,00000	08	1,00000	08	
595	3223400005	Sachbearbeiter/in	32	1,00000	08	1,00000	08	1,00000	08	
596	3223400006	Sachbearbeiter/in	32	1,00000	08	1,00000	08	1,00000	08	
597	3223400007	Hauptsachbearbeiter/in	32	1,00000	09b	1,00000	09b	1,00000	09b	
598	3223400008	Sachbearbeiter/in	32	1,00000	08	1,00000	08	1,00000	08	
599	3223400009	Sachbearbeiter/in	32	1,00000	08	1,00000	08	1,00000	08	
600	3223400010	Sachbearbeiter/in	32	1,00000	08	1,00000	08	1,00000	08	
601	3223400011	Sachbearbeiter/in	32	1,00000	08	1,00000	08	1,00000	08	
602	3223400012	Sachbearbeiter/in	32	1,00000	08	1,00000	08	1,00000	08	

Mandant	001	Hanse- und Universitätsstadt Rostock	Stellenplan 2024	Zeitraum	01.01.2024		
Abrechnungskreis				Seite	- 28 -		
				Stand	22.01.2024 14:47:35	P&I LOGA	
				gedruckt	22.01.2024 14:47:35	P&I LOGA Rel.23.10/1.382 / X1.11 /P1.157	

Lfd.Nr.	Bezeichnung der Stelle Amts-/Funktionsbezeichnung		HHGI.	Anzahl und Bewertung im Vorjahr		Tatsächliche Besetzung am 30.6.2023		Anzahl und Bewertung im lfd. Haushaltsjahr 2024		Stellenplanvermerke/ Bemerkungen
1	2		3	4		5		6		7
603	3223400013	Sachbearbeiter/in	32	1,00000	08	1,00000	08	1,00000	08	
604	3223400014	Sachbearbeiter/in	32	1,00000	08	1,00000	08	1,00000	08	
Zwischensumme				14,00000		14,00000		14,00000		

32 23 500 - Ortsamt Ost

605	3223500001	Ortsamtsleiter/in	32	1,00000	11	1,00000	11	1,00000	11	
606	3223500002	Hauptsachbearbeiter/in	32	1,00000	09b	1,00000	09b	1,00000	09b	
607	3223500003	Sachbearbeiter/in	32	1,00000	08	1,00000	08	1,00000	08	
608	3223500004	Sachbearbeiter/in	32	1,00000	08	1,00000	08	1,00000	08	
609	3223500005	Sachbearbeiter/in	32	1,00000	08	1,00000	08	1,00000	08	
610	3223500006	Sachbearbeiter/in	32	1,00000	08	1,00000	08	1,00000	08	
611	3223500007	Sachbearbeiter/in	32	1,00000	08	1,00000	08	1,00000	08	
612	3223500008	Sachbearbeiter/in	32	1,00000	08	1,00000	08	1,00000	08	
Zwischensumme				8,00000		8,00000		8,00000		

32 30 - Abt. Gewerbeangelegenheiten

613	3230000001	Abteilungsleiter/in	32	1,00000	A13	1,00000	A13	1,00000	A13	
614	3230000002	Assistenzkraft	32	1,00000	05	1,00000	07	1,00000	05	
Zwischensumme				2,00000		2,00000		2,00000		

32 31 - SG Allgemeine Gewerbeangelegenheiten, -überwachung

615	3231000001	Sachgebietsleiter/in	32	1,00000	11	1,00000	11	1,00000	11	
616	3231000002	Sachbearbeiter/in	32	1,00000	A9mD	1,00000	A9mD	1,00000	A9mD	
617	3231000003	Sachbearbeiter/in	32	1,00000	A9mD	1,00000	A9mD	1,00000	A9mD	
618	3231000004	Sachbearbeiter/in	32	1,00000	A9mD	1,00000	A9	1,00000	A9mD	
619	3231000005	Sachbearbeiter/in	32	1,00000	A8	1,00000	A8	1,00000	A8	
620	3231000006	Sachbearbeiter/in	32	1,00000	09c	0,89700	09c	1,00000	09c	
621	3231000007	Sachbearbeiter/in	32	1,00000	09a	1,00000	09a	1,00000	09a	
622	3231000008	Sachbearbeiter/in	32	1,00000	09c	1,00000	09c	1,00000	09c	
623	3231000009	SB Registratur	32	1,00000	05	1,00000	05	1,00000	05	
624	3231000010	SB Gewerbebeanmeldungen	32	1,00000	06	0,75000	07	1,00000	06	
Zwischensumme				10,00000		9,64700		10,00000		

32 32 - SG Gaststättengewerbe, -überwachung, Veranstaltungen

625	3232000001	Sachgebietsleiter/in	32	1,00000	A11	1,00000	11	1,00000	A11	
-----	------------	----------------------	----	---------	-----	---------	----	---------	-----	--

Lfd.Nr.	Bezeichnung der Stelle Amts-/Funktionsbezeichnung	HHGI.	Anzahl und Bewertung im Vorjahr	Tatsächliche Besetzung am 30.6.2023	Anzahl und Bewertung im lfd. Haushaltsjahr 2024	Stellenplanvermerke/ Bemerkungen
1	2	3	4	5	6	7
626	3232000002 Sachbearbeiter/in	32	1,00000 09c	0,00000	1,00000 09c	
627	3232000003 Sachbearbeiter/in	32	1,00000 09a	1,00000 09a	1,00000 09a	
628	3232000004 Sachbearbeiter/in	32	1,00000 A9mD	1,00000 A9	1,00000 A9mD	
629	3232000005 Sachbearbeiter/in	32	1,00000 09c	1,00000 09c	1,00000 09c	
630	3232000006 SB Kontroll- u. Ermittlungsdienst	32	1,00000 09a	1,00000 09a	1,00000 09a	
631	3232000007 SB Kontroll- u. Ermittlungsdienst	32	1,00000 09a	1,00000 09a	1,00000 09a	
632	3232000008 SB Kontroll- u. Ermittlungsdienst	32	1,00000 09a	1,00000 09a	1,00000 09a	
633	3232000009 SB Kontroll- u. Ermittlungsdienst	32	1,00000 09a	1,00000 09a	1,00000 09a	
Zwischensumme			9,00000	8,00000	9,00000	

32 33 - SG Kommunalen Ordnungsdienst

634	3233000001 Sachgebietsleiter/in	32	1,00000 10	1,00000 10	1,00000 11	
635	3233000002 Mitarbeiter/in Innendienst	32	1,00000 03	1,00000 04		
Zwischensumme			2,00000	2,00000	1,00000	

32 33 100 - Verkehrsüberwachung

636	3233100001 SB Innendienst	32	1,00000 07	0,76900 07		
638	3233100004 Politesse/Verkehrsüberwacher	32	1,00000 05	1,00000 05	1,00000 05	
639	3233100005 Politesse/Verkehrsüberwacher	32	1,00000 06	1,00000 06	1,00000 06	
640	3233100006 Politesse/Verkehrsüberwacher	32	1,00000 05	0,83300 05	1,00000 05	
641	3233100007 Politesse/Verkehrsüberwacher	32	1,00000 05	1,00000 05	1,00000 05	
642	3233100008 Politesse/Verkehrsüberwacher	32	1,00000 05	1,00000 05	1,00000 05	
643	3233100009 Politesse/Verkehrsüberwacher	32	1,00000 05	1,00000 05	1,00000 05	
644	3233100010 Politesse/Verkehrsüberwacher	32	1,00000 05	1,00000 05	1,00000 05	
645	3233100011 Politesse/Verkehrsüberwacher	32	1,00000 05	1,00000 05	1,00000 05	
646	3233100012 Politesse/Verkehrsüberwacher	32	1,00000 05	1,00000 05	1,00000 05	
647	3233100013 SB Innendienst	32		0,00000	1,00000 05	
648	3233100014 Politesse/Verkehrsüberwacher	32	1,00000 05	1,00000 05	1,00000 05	
649	3233100015 Politesse/Verkehrsüberwacher	32	1,00000 05	1,00000 05	1,00000 05	
650	3233100016 Politesse/Verkehrsüberwacher	32	1,00000 06	1,00000 06	1,00000 05	
651	3233100017 Politesse/Verkehrsüberwacher	32	1,00000 05	1,00000 05	1,00000 05	
652	3233100018 Politesse/Verkehrsüberwacher	32	1,00000 06	1,00000 06	1,00000 06	

Lfd.Nr.	Bezeichnung der Stelle Amts-/Funktionsbezeichnung	HHGI.	Anzahl und Bewertung im Vorjahr	Tatsächliche Besetzung am 30.6.2023	Anzahl und Bewertung im lfd. Haushaltsjahr 2024	Stellenplanvermerke/ Bemerkungen
1	2	3	4	5	6	7
653	3233100019	Politesse/Verkehrsüberwacher	32	1,00000 06	0,00000	1,00000 06
654	3233100020	Politesse/Verkehrsüberwacher	32	1,00000 05	1,00000 05	1,00000 05
655	3233100021	Politesse/Verkehrsüberwacher	32	1,00000 05	1,00000 05	1,00000 05
656	3233100022	Politesse/Verkehrsüberwacher	32	1,00000 05	1,00000 05	1,00000 05
657	3233100023	Politesse/Verkehrsüberwacher	32	1,00000 05	1,00000 05	1,00000 05
658	3233100024	Politesse/Verkehrsüberwacher	32	1,00000 05	1,00000 05	1,00000 05
659	3233100025	Politesse/Verkehrsüberwacher	32	1,00000 05	1,00000 05	1,00000 05
660	3233100026	Politesse/Verkehrsüberwacher	32	1,00000 05	1,00000 05	1,00000 05
661	3233100027	Politesse/Verkehrsüberwacher	32	1,00000 05	1,00000 05	1,00000 05
662	3233100028	Politesse/Verkehrsüberwacher	32	1,00000 05	1,00000 05	1,00000 05
663	3233100030	Politesse/Verkehrsüberwacher	32	1,00000 05	1,00000 05	1,00000 05
664	3233100031	Politesse/Verkehrsüberwacher	32	1,00000 05	0,00000	1,00000 05
665	3233100032	Politesse/Verkehrsüberwacher	32	1,00000 06	1,00000 06	1,00000 06
666	3233100034	Politesse/Verkehrsüberwacher	32	1,00000 05	1,00000 05	1,00000 05
667	3233100035	Politesse/Verkehrsüberwacher	32	1,00000 05	1,00000 05	1,00000 05
668	3233100036	Politesse/Verkehrsüberwacher	32	1,00000 05	0,00000	1,00000 05
669	3233100040	Politesse/Verkehrsüberwacher	32	1,00000 05	1,00000 05	1,00000 05
Zwischensumme			33,00000	29,60200	34,00000	

32 33 200 - Allgemeiner Ordnungsdienst

670	3233200001	Koordinator/in AOD	32	1,00000 09a	1,00000 09a	1,00000 09a	
671	3233200002	Kontrollkraft	32	1,00000 09a	0,90000 09a	0,91300 09a	Tz 35,61 Std befr. 0,913 (1,000) 01/24-01/26
672	3233200003	Kontrollkraft	32	1,00000 09a	1,00000 09a	1,00000 09a	
673	3233200004	Kontrollkraft	32	1,00000 09a	1,00000 09a	1,00000 09a	
674	3233200005	Kontrollkraft	32	1,00000 09a	1,00000 09a	1,00000 09a	
675	3233200006	Kontrollkraft	32	1,00000 09a	1,00000 09a	1,00000 09a	
676	3233200007	Cityvogt	32	1,00000 09a	1,00000 09a	1,00000 09a	
677	3233200008	Kontrollkraft	32	1,00000 09a	1,00000 09a	1,00000 09a	
678	3233200009	Kontrollkraft	32	1,00000 09a	0,82100 09a	0,82100 09a	Tz 32,02 Std befr. 0,821 (1,000) 01/24-01/26
679	3233200010	Kontrollkraft	32	1,00000 09a	1,00000 09a	1,00000 09a	
680	3233200011	Kontrollkraft	32	1,00000 09a	1,00000 09a	1,00000 09a	
681	3233200012	Kontrollkraft	32	1,00000 09a	1,00000 09a	1,00000 09a	
682	3233200014	Cityvogt	32	1,00000 09a	1,00000 09a	1,00000 09a	
683	3233200015	Kontrollkraft	32	1,00000 09a	1,00000 09a	1,00000 09a	
684	3233200016	Kontrollkraft	32	1,00000 09a	1,00000 09a	1,00000 09a	

Lfd.Nr.	Bezeichnung der Stelle Amts-/Funktionsbezeichnung	HHGI.	Anzahl und Bewertung im Vorjahr	Tatsächliche Besetzung am 30.6.2023	Anzahl und Bewertung im lfd. Haushaltsjahr 2024	Stellenplanvermerke/ Bemerkungen
1	2	3	4	5	6	7
685	3233200017 SB Innendienst	32			1,00000 05	
686	3233200018 SB Gefahrenabwehr Tier	32			1,00000 09a	
Zwischensumme			15,00000	14,72100	16,73400	

687	3240000001 Abteilungsleiter/in	32	1,00000 A13	1,00000 A13		
688	3240000002 Sachbearbeiter/in	32	1,00000 07	1,00000 07		
Zwischensumme			2,00000	2,00000	0,00000	

32 40 - Abt. Verkehrsangelegenheiten/Standesamt

689	3240000001 Abteilungsleiter/in	32			1,00000 A13	
690	3240000002 Sachbearbeiter/in	32			1,00000 07	
Zwischensumme			0,00000	0,00000	2,00000	

691	3241000001 Sachgebietsleiter/in	32	1,00000 A10	0,87500 A10		
692	3241000003 Sachbearbeiter/in	32	1,00000 09a	1,00000 09a		
693	3241000004 Sachbearbeiter/in	32	1,00000 09a	1,00000 09a		
694	3241000005 Sachbearbeiter/in	32	1,00000 A9mD	1,00000 A8		
695	3241000006 Sachbearbeiter/in	32	1,00000 07	1,00000 07		
696	3241000007 Sachbearbeiter/in	32	1,00000 07	1,00000 06		
697	3241000009 Sachbearbeiter/in	32		0,00000		
698	3241000011 Sachbearbeiter/in	32	1,00000 07	1,00000 06		
699	3241000012 Sachbearbeiter/in	32	1,00000 07	1,00000 06		
700	3241000013 Sachbearbeiter/in	32	1,00000 07	0,00000 06		
				0,87500 07		
701	3241000014 Sachbearbeiter/in	32	1,00000 07	1,00000 07		
702	3241000015 Sachbearbeiter/in	32	1,00000 07	1,00000 07		
703	3241000016 Sachbearbeiter/in	32	1,00000 07	1,00000 07		
Zwischensumme			12,00000	11,75000	0,00000	

32 41 - SG Führerscheinstelle

704	3241000001 Sachgebietsleiter/in	32			1,00000 A10	
705	3241000003 Sachbearbeiter/in	32			1,00000 09a	
706	3241000004 Sachbearbeiter/in	32			1,00000 09a	

Lfd.Nr.	Bezeichnung der Stelle Amts-/Funktionsbezeichnung	HHGI.	Anzahl und Bewertung im Vorjahr	Tatsächliche Besetzung am 30.6.2023	Anzahl und Bewertung im lfd. Haushaltsjahr 2024	Stellenplanvermerke/ Bemerkungen
1	2	3	4	5	6	7
707	3241000005 Sachbearbeiter/in	32			1,00000 A9mD	
708	3241000006 Sachbearbeiter/in	32			1,00000 07	
709	3241000007 Sachbearbeiter/in	32			1,00000 07	
710	3241000008 Sachbearbeiter/in	32			1,00000 07	
711	3241000009 Sachbearbeiter/in	32			1,00000 07	
712	3241000011 Sachbearbeiter/in	32			1,00000 07	
713	3241000012 Sachbearbeiter/in	32			1,00000 07	
714	3241000013 Sachbearbeiter/in	32			1,00000 07	
715	3241000014 Sachbearbeiter/in	32			1,00000 07	
716	3241000015 Sachbearbeiter/in	32			1,00000 07	
717	3241000016 Sachbearbeiter/in	32			1,00000 07	
Zwischensumme			0,00000	0,00000	14,00000	

718	3242000001 Sachgebietsleiter/in	32	1,00000	11	1,00000	11	
719	3242000003 Sachbearbeiter/in	32	1,00000	09a	1,00000	09a	
720	3242000005 Sachbearbeiter/in	32	1,00000	07	1,00000	06	
721	3242000006 Sachbearbeiter/in	32	1,00000	A7	1,00000	A7	
722	3242000009 Sachbearbeiter/in	32	1,00000	07	1,00000	07	
723	3242000010 Sachbearbeiter/in	32	1,00000	07	1,00000	07	
724	3242000011 Sachbearbeiter/in	32	1,00000	07	1,00000	06	
725	3242000012 Sachbearbeiter/in	32	1,00000	07	1,00000	06	
726	3242000014 Sachbearbeiter/in	32	1,00000	07	1,00000	07	
727	3242000015 Sachbearbeiter/in	32	1,00000	07	1,00000	07	
728	3242000016 Sachbearbeiter/in	32	1,00000	07	0,00000	06	
					1,00000	07	
729	3242000017 Sachbearbeiter/in	32	1,00000	07	1,00000	07	
730	3242000019 Sachbearbeiter/in	32	1,00000	07	1,00000	07	
731	3242000020 Sachbearbeiter/in	32	1,00000	07	1,00000	06	
732	3242000022 Sachbearbeiter/in	32	1,00000	07	1,00000	06	
733	3242000023 Sachbearbeiter/in	32	1,00000	07	1,00000	07	
734	3242000024 Sachbearbeiter/in	32	1,00000	07	1,00000	07	
Zwischensumme			17,00000	17,00000	0,00000		

32 42 - SG Kfz-Zulassung

735	3242000001 Sachgebietsleiter/in	32				1,00000 11
-----	---------------------------------	----	--	--	--	------------

Lfd.Nr.	Bezeichnung der Stelle Amts-/Funktionsbezeichnung	HHGI.	Anzahl und Bewertung im Vorjahr	Tatsächliche Besetzung am 30.6.2023	Anzahl und Bewertung im lfd. Haushaltsjahr 2024	Stellenplanvermerke/ Bemerkungen
1	2	3	4	5	6	7
736	3242000003 Sachbearbeiter/in	32			1,00000	09a
737	3242000005 Sachbearbeiter/in	32			1,00000	07
738	3242000006 Sachbearbeiter/in	32			1,00000	A7
739	3242000009 Sachbearbeiter/in	32			1,00000	07
740	3242000010 Sachbearbeiter/in	32			1,00000	07
741	3242000011 Sachbearbeiter/in	32			1,00000	07
742	3242000012 Sachbearbeiter/in	32			1,00000	07
743	3242000014 Sachbearbeiter/in	32			1,00000	07
744	3242000015 Sachbearbeiter/in	32			1,00000	07
745	3242000016 Sachbearbeiter/in	32			1,00000	07
746	3242000017 Sachbearbeiter/in	32			1,00000	07
747	3242000019 Sachbearbeiter/in	32			1,00000	07
748	3242000020 Sachbearbeiter/in	32			1,00000	07
749	3242000022 Sachbearbeiter/in	32			1,00000	07
750	3242000023 Sachbearbeiter/in	32			1,00000	07
751	3242000024 Sachbearbeiter/in	32			1,00000	07
Zwischensumme			0,00000	0,00000	17,00000	

32 43 - SG Standesamt

752	3243000001 Sachgebietsleiter/in	32			1,00000	11
753	3243000002 Standesbeamter/in	32			1,00000	A9
754	3243000003 Standesbeamter/in	32			1,00000	A9
755	3243000004 Standesbeamter/in	32			1,00000	A9
756	3243000005 Standesbeamter/in	32			1,00000	A9mD
757	3243000006 Standesbeamter/in	32			1,00000	A8
758	3243000007 Standesbeamter/in	32			1,00000	A8
759	3243000008 SB/Standesbeamter/in	32			1,00000	09a
760	3243000009 Standesbeamter/in	32			1,00000	09a
761	3243000010 Standesbeamter/in	32			1,00000	09a
762	3243000011 Standesbeamter/in	32			1,00000	09a
763	3243000012 Standesbeamter/in	32			1,00000	09a
764	3243000013 Sachbearbeiter/in	32			1,00000	06
Zwischensumme			0,00000	0,00000	13,00000	

32 50 - Migrationsamt

765	3250000001	Abteilungsleiter/in	32	1,00000	A13	1,00000	12	1,00000	A13
-----	------------	---------------------	----	---------	-----	---------	----	---------	-----

Lfd.Nr.	Bezeichnung der Stelle Amts-/Funktionsbezeichnung	HHGI.	Anzahl und Bewertung im Vorjahr	Tatsächliche Besetzung am 30.6.2023	Anzahl und Bewertung im lfd. Haushaltsjahr 2024	Stellenplanvermerke/ Bemerkungen
1	2	3	4	5	6	7
766	3250000002 Assistenzkraft	32	1,00000 05	0,00000	1,00000 05	
767	3250000003 SB Einbürgerungen	32	1,00000 11	1,00000 11	1,00000 11	
768	3250000004 SB Einbürgerungen	32	1,00000 11	1,00000 11	1,00000 11	
769	3250000005 Mitarbeiter/in		0,75000 04			
771	3250000007 SB Einbürgerungen	32		1,00000 11	1,00000 11	
772	3250000008 SB Einbürgerungen	32		0,84600 11	1,00000 11	
773	3250000009 Mitarbeiter/in Servicecenter	32			1,00000 05	
774	3250000010 Mitarbeiter/in Servicecenter	32			1,00000 05	
775	3250000011 Mitarbeiter/in Servicecenter	32			1,00000 05	1,00000* KW 31.12.2025 befr. 01/24-01/26
Zwischensumme			5,75000	6,49300	11,00000	

32 51 - SG Allgemeines Aufenthaltsrecht

776	3251000001 Sachgebietsleiter/in	32	1,00000 11	0,00000	1,00000 11	
777	3251000002 Sachbearbeiter/in	32	1,00000 11	1,00000 09c	1,00000 11	
778	3251000003 Sachbearbeiter/in	32	1,00000 11	0,96150 11	1,00000 11	
779	3251000004 Sachbearbeiter/in	32	1,00000 11	0,51300 11	0,51300 11	Tz 20,01 Std befr. 0,513 (1,000) 01/24-01/26
780	3251000005 Sachbearbeiter/in	32	1,00000 11	0,76900 11	0,76900 11	Tz 29,99 Std befr. 0,769 (1,000) 01/24-01/26
781	3251000006 Sachbearbeiter/in	32	1,00000 08	1,00000 09c	1,00000 08	
782	3251000007 Sachbearbeiter/in	32	1,00000 A8	1,00000 09c	1,00000 A8	
783	3251000008 Sachbearbeiter/in	32	1,00000 09a	1,00000 09c	1,00000 09a	
784	3251000009 Sachbearbeiter/in	32	1,00000 08	1,00000 09c	1,00000 08	
785	3251000010 Sachbearbeiter/in	32	1,00000 08	1,00000 09c	1,00000 08	
786	3251000011 Sachbearbeiter/in	32	1,00000 11	1,00000 11	1,00000 11	
787	3251000014 Sachbearbeiter/in	32	1,00000 11	1,00000 09c	1,00000 11	
788	3251000015 Sachbearbeiter/in	32			0,75000 08	Tz 29,25 Std befr. 0,750 (1,000) 01/24-01/26
Zwischensumme			12,00000	10,24350	12,03200	

32 52 - SG Asyl, humanitärer Aufenthalt

789	3252000001 Sachgebietsleiter/in	32	1,00000 11	0,00000	1,00000 11	
790	3252000002 Sachbearbeiter/in	32	1,00000 A10	1,00000 A9	1,00000 A10	
791	3252000003 Sachbearbeiter/in	32	1,00000 11	0,88700 11	1,00000 11	
792	3252000004 Sachbearbeiter/in	32	1,00000 11	1,00000 11	1,00000 11	

Lfd.Nr.	Bezeichnung der Stelle Amts-/Funktionsbezeichnung	HHGI.	Anzahl und Bewertung im Vorjahr	Tatsächliche Besetzung am 30.6.2023	Anzahl und Bewertung im lfd. Haushaltsjahr 2024	Stellenplanvermerke/ Bemerkungen
1	2	3	4	5	6	7
793	3252000005 Sachbearbeiter/in	32	1,00000 11	0,00000	1,00000 11	
794	3252000006 Sachbearbeiter/in	32	1,00000 11	1,00000 11	1,00000 11	
795	3252000007 Sachbearbeiter/in	32	1,00000 11	1,00000 09c	1,00000 11	
796	3252000008 Sachbearbeiter/in	32	1,00000 09c	1,00000 09c	1,00000 09c	
797	3252000009 Sachbearbeiter/in	32	0,75000 09c	0,00000	1,00000 09c	
798	3252000010 Sachbearbeiter/in	32	1,00000 09c	1,00000 09c	1,00000 09c	
799	3252000011 Sachbearbeiter/in	32	1,00000 09c	0,88610 09c	0,96800 09c	Tz 37,75 Std befr. 0,968 (1,000) 01/24-01/26
800	3252000012 Sachbearbeiter/in	32	1,00000 09c	1,00000 09c	1,00000 09c	
801	3252000013 Sachbearbeiter/in	32	1,00000 09c	1,00000 09c	1,00000 09c	
802	3252000014 Sachbearbeiter/in	32		0,00000	1,00000 11	Reservestelle zur Krisenbewältigung
802	3252000014 Sachbearbeiter/in		1,00000 11			
803	3252000015 Sachbearbeiter/in	10		1,00000 09c	1,00000 11	Reservestelle zur Krisenbewältigung
803	3252000015 Sachbearbeiter/in		1,00000 11			
Zwischensumme			14,75000	10,77310	14,96800	

32 53 - SG Remigration

804	3253000001 Sachgebietsleiter/in	32	1,00000 11	1,00000 11	1,00000 11	
805	3253000004 Sachbearbeiter/in	32		0,00000	1,00000 11	
806	3253000005 Sachbearbeiter/in	32	1,00000 11	1,00000 09c	1,00000 11	
807	3253000006 Sachbearbeiter/in	32	1,00000 11	1,00000 09c	1,00000 11	
808	3253000007 Sachbearbeiter/in	32	1,00000 11	1,00000 11	1,00000 11	
809	3253000009 Sachbearbeiter/in	32	1,00000 09c	1,00000 08	1,00000 09c	
				0,00000 09c		
810	3253000010 Sachbearbeiter/in	32	1,00000 09c	1,00000 09c	1,00000 09c	
811	3253000011 Sachbearbeiter/in	32	1,00000 08	0,87500 09c		
Zwischensumme			7,00000	6,87500	7,00000	

812	3270000001 Leiter/in	32	1,00000 12	0,00000		
813	3270000005 SB/Standesbeamter/in	32	1,00000 09a	1,00000 09a		

Zwischensumme 2,00000 1,00000 0,00000

814	3272000001 Standesbeamter/in	32	1,00000 A9	1,00000 A9		
815	3272000002 Standesbeamter/in	32	1,00000 A8	1,00000 09a		

Lfd.Nr.	Bezeichnung der Stelle Amts-/Funktionsbezeichnung	HHGI.	Anzahl und Bewertung im Vorjahr	Tatsächliche Besetzung am 30.6.2023	Anzahl und Bewertung im lfd. Haushaltsjahr 2024	Stellenplanvermerke/ Bemerkungen
1	2	3	4	5	6	7
816	3272000003 Standesbeamter/in	32	1,00000 09a	1,00000 09a		
817	3272000004 Standesbeamter/in	32	1,00000 A9	0,00000		
818	3272000005 Standesbeamter/in	32	1,00000 A9mD	0,00000		
819	3272000006 Sachbearbeiter/in	32	1,00000 06	1,00000 06		
820	3272000007 Standesbeamter/in	32	1,00000 09a	1,00000 09a		
Zwischensumme			7,00000	5,00000	0,00000	

821	3275000001 Standesbeamter/in	32	1,00000 A9	1,00000 A9		
822	3275000002 Standesbeamter/in	32	1,00000 A8	1,00000 A8		
823	3275000003 Standesbeamter/in	32	1,00000 09a	1,00000 09a		
824	3275000004 Standesbeamter/in	32	1,00000 09a	1,00000 09a		
Zwischensumme			4,00000	4,00000	0,00000	

825	3700000001 Amtsleiter/in	37	1,00000 A16			
826	3700000002 Assistenzkraft	37	1,00000 05			
827	3700000003 Personalratsmitglied	37	1,00000 A9mD			
828	3700000007 SB Projektbegleitung	37	1,00000 A11			
Zwischensumme			4,00000	0,00000	0,00000	

37 - Amt für Brandschutz / Rettungsdienst und Katastrophenschutz

829	3700000001 Amtsleiter/in	37		0,00000	1,00000 A16	
830	3700000002 Assistenz- und Vorzimmerkraft	37		1,00000 05	1,00000 05	mZ
831	3700000003 Personalratsmitglied	37		1,00000 A9Z	1,00000 A9mD	
832	3700000004 Büroleiter/in	37		1,00000 12	1,00000 12	
833	3700000005 Ärztlicher Leiter/in Rettungsdienst	37		0,00000	0,00000 15	
834	3700000006 SB Kommunikation/Presse	37		0,00000	1,00000 11	
Zwischensumme			0,00000	3,00000	5,00000	

835	3700100001 Leiter/in Stabsstelle/Abteilung VB	37	1,00000 A14			
Zwischensumme			1,00000	0,00000	0,00000	

Mandant	001	Hanse- und Universitätsstadt Rostock	Stellenplan 2024	Zeitraum	01.01.2024	
Abrechnungskreis				Seite	- 37 -	
				Stand	22.01.2024 14:47:35	P&I LOGA
				gedruckt	22.01.2024 14:47:35	P&I LOGA Rel.23.10/1.382 / X1.11 /P1.157

Lfd.Nr.	Bezeichnung der Stelle Amts-/Funktionsbezeichnung	HHGI.	Anzahl und Bewertung im Vorjahr	Tatsächliche Besetzung am 30.6.2023	Anzahl und Bewertung im lfd. Haushaltsjahr 2024	Stellenplanvermerke/ Bemerkungen
1	2	3	4	5	6	7

836	3700200001	Leiter/in	37	1,00000	A11				
837	3700200002	Hauptsachbearbeiter/in	37	1,00000	10				
838	3700200003	Sachbearbeiter/in	37	1,00000	A9Z				
839	3700200004	Sachbearbeiter/in	37	1,00000	A9Z				
840	3700200005	Sachbearbeiter/in	37	1,00000	A9Z				
841	3700200006	SB Qualitätssicherung RD	37	1,00000	09c				
842	3700200007	Sachbearbeiter/in	37	1,00000	A9Z				
843	3700200008	Sachbearbeiter/in	37	1,00000	A9Z				
Zwischensumme				8,00000		0,00000		0,00000	

844	3710000001	Abteilungsleiter/in	37	1,00000	A13				
845	3710000002	Assistenzkraft	37	1,00000	05				
846	3710000003	SB Dienstplanung	37	1,00000	A11				
847	3710000004	SB Freiwillige Feuerwehren/ SiWa	37	1,00000	A10				
848	3710000005	SB Einsatz/Freiwillige Feuerwehren	37	1,00000	A10				
849	3710000006	SB Freiwillige Feuerwehren/ Brandschutzbeauftragt	37	1,00000	A9Z				
850	3710000007	SB Gefahrenabwehr Tier	37	1,00000	A9mD				
851	3710000016	Sachbearbeiter/in	37	1,00000	A11				
852	3710000017	Sachbearbeiter/in	37	1,00000	A11				
853	3710000018	Sachbearbeiter/in	37	1,00000	A10				
854	3710000019	Sachbearbeiter/in	37	1,00000	A11				
855	3710000020	Sachbearbeiter/in	37	1,00000	A11				
856	3710000021	Sachbearbeiter/in	37	1,00000	A11				
857	3710000022	Hauptbrandmeister/in	37	1,00000	A9mD				
858	3710000023	Brandamtmann	37	1,00000	A11				
Zwischensumme				15,00000		0,00000		0,00000	

37 10 - Abt. Verwaltung/Personal/Aus- und Fortbildung

859	3710000001	Abteilungsleiter/in	37		1,00000	A11	1,00000	A13	
860	3710000002	Sachbearbeiter/in	37				1,00000	06	ReS

Lfd.Nr.	Bezeichnung der Stelle Amts-/Funktionsbezeichnung	HHGI.	Anzahl und Bewertung im Vorjahr	Tatsächliche Besetzung am 30.6.2023	Anzahl und Bewertung im lfd. Haushaltsjahr 2024	Stellenplanvermerke/ Bemerkungen
1	2	3	4	5	6	7
861	3711000003 Organisator/in	37			1,00000 11	
Zwischensumme			0,00000	1,00000	3,00000	

862	3711000001	Wachbezirksleiter/in	37	1,00000	A12				
863	3711000002	Einheitsführer/in mZ	37	1,00000	A9Z				
864	3711000003	Einheitsführer/in mZ	37	1,00000	A9Z				
865	3711000004	Einheitsführer/in mZ	37	1,00000	A9Z				
866	3711000005	Einheitsführer/in	37	1,00000	A9mD				
867	3711000006	Einheitsführer/in	37	1,00000	A9mD				
868	3711000007	Einheitsführer/in	37	1,00000	A9mD				
869	3711000008	Einheitsführer/in	37	1,00000	A9mD				
870	3711000009	Einheitsführer/in	37	1,00000	A9mD				
871	3711000010	Einheitsführer/in	37	1,00000	A9mD				
872	3711000011	Einheitsführer/in	37	1,00000	A9mD				
873	3711000012	Einheitsführer/in	37	1,00000	A9mD				
874	3711000013	Einheitsführer/in	37	1,00000	A9mD				
875	3711000014	Einheitsführer/in	37	1,00000	A9mD				
876	3711000015	Einheitsführer/in	37	1,00000	A9mD				
877	3711000016	Einsatzkraft mZ	37	1,00000	A8				
878	3711000017	Einsatzkraft mZ	37	1,00000	A8				
879	3711000018	Einsatzkraft mZ	37	1,00000	A8				
880	3711000019	Einsatzkraft mZ	37	1,00000	A8				
881	3711000020	Einsatzkraft mZ	37	1,00000	A8				
882	3711000021	Einsatzkraft mZ	37	1,00000	A8				
883	3711000022	Einsatzkraft mZ	37	1,00000	A8				
884	3711000023	Einsatzkraft mZ	37	1,00000	A8				
885	3711000024	Einsatzkraft mZ	37	1,00000	A8				
886	3711000025	Einsatzkraft mZ	37	1,00000	A8				
887	3711000026	Einsatzkraft mZ	37	1,00000	A8				
888	3711000027	Einsatzkraft mZ	37	1,00000	A8				
889	3711000028	Einsatzkraft mZ	37	1,00000	A8				
890	3711000029	Einsatzkraft mZ	37	1,00000	A8				
891	3711000030	Einsatzkraft mZ	37	1,00000	A8				
892	3711000031	Einsatzkraft mZ	37	1,00000	A8				
893	3711000032	Einsatzkraft mZ	37	1,00000	A8				

Lfd.Nr.	Bezeichnung der Stelle Amts-/Funktionsbezeichnung	HHGI.	Anzahl und Bewertung im Vorjahr	Tatsächliche Besetzung am 30.6.2023	Anzahl und Bewertung im lfd. Haushaltsjahr 2024	Stellenplanvermerke/ Bemerkungen
1	2	3	4	5	6	7
894	3711000033 Einsatzkraft mZ	37	1,00000 A8			
895	3711000034 Einsatzkraft mZ	37	1,00000 A8			
896	3711000035 Einsatzkraft	37	1,00000 A7			
897	3711000036 Einsatzkraft	37	1,00000 A7			
898	3711000037 Einsatzkraft	37	1,00000 A7			
899	3711000038 Einsatzkraft	37	1,00000 A7			
900	3711000039 Einsatzkraft	37	1,00000 A7			
901	3711000040 Einsatzkraft	37	1,00000 A7			
902	3711000041 Einsatzkraft	37	1,00000 A7			
903	3711000042 Einsatzkraft	37	1,00000 A7			
904	3711000043 Einsatzkraft	37	1,00000 A7			
905	3711000044 Einsatzkraft	37	1,00000 A7			
906	3711000045 Einsatzkraft	37	1,00000 A7			
907	3711000046 Einsatzkraft	37	1,00000 A7			
908	3711000047 Einsatzkraft	37	1,00000 A7			
909	3711000048 Einsatzkraft	37	1,00000 A7			
910	3711000049 Einsatzkraft	37	1,00000 A7			
911	3711000050 Einsatzkraft	37	1,00000 A7			
912	3711000051 Einsatzkraft	37	1,00000 A7			
913	3711000052 Einsatzkraft	37	1,00000 A7			
914	3711000053 Einsatzkraft	37	1,00000 A7			
915	3711000054 Einsatzkraft	37	1,00000 A7			
916	3711000055 Einsatzkraft	37	1,00000 A7			
917	3711000056 Einsatzkraft	37	1,00000 A7			
918	3711000057 Einsatzkraft	37	1,00000 A7			
919	3711000058 Einsatzkraft	37	1,00000 A7			
920	3711000059 Einsatzkraft	37	1,00000 A7			
921	3711000060 Einsatzkraft	37	1,00000 A7			
922	3711000061 Einsatzkraft	37	1,00000 A7			
923	3711000062 Einsatzkraft	37	1,00000 A7			
924	3711000063 Einsatzkraft	37	1,00000 A7			
925	3711000064 Einsatzkraft	37	1,00000 A7			
926	3711000065 Einsatzkraft	37	1,00000 A7			
927	3711000066 Einsatzkraft	37	1,00000 A7			
928	3711000067 Einsatzkraft	37	1,00000 A7			
929	3711000068 Einsatzkraft	37	1,00000 A7			
930	3711000069 Einsatzkraft	37	1,00000 A7			

Lfd.Nr.	Bezeichnung der Stelle Amts-/Funktionsbezeichnung	HHGI.	Anzahl und Bewertung im Vorjahr	Tatsächliche Besetzung am 30.6.2023	Anzahl und Bewertung im lfd. Haushaltsjahr 2024	Stellenplanvermerke/ Bemerkungen
1	2	3	4	5	6	7
931	3711000070 Einsatzkraft	37	1,00000 A7			
932	3711000071 Einsatzkraft	37	1,00000 A7			
933	3711000072 Einsatzkraft	37	1,00000 A7			
934	3711000073 Einsatzkraft	37	1,00000 A7			
935	3711000074 Einsatzkraft	37	1,00000 A7			
936	3711000075 Einsatzkraft	37	1,00000 A7			
937	3711000076 Einsatzkraft	37	1,00000 A7			
938	3711000077 Einsatzkraft	37	1,00000 A7			
939	3711000078 Einsatzkraft	37	1,00000 A7			
940	3711000079 Einsatzkraft	37	1,00000 A7			
941	3711000080 Einsatzkraft	37	1,00000 A7			
942	3711000081 Einsatzkraft	37	1,00000 A7			
943	3711000082 Einsatzkraft	37	1,00000 A7			
944	3711000083 Einsatzkraft	37	1,00000 A7			
945	3711000084 Einsatzkraft	37	1,00000 A7			
946	3711000085 Einsatzkraft	37	1,00000 A7			
947	3711000086 Einsatzkraft	37	1,00000 A7			
948	3711000088 Brandoberinspektor/in	37	1,00000 A10			
949	3711000089 Einheitsführer/in	37	1,00000 A9mD			
950	3711000098 Einsatzkraft mZ	37	1,00000 A8			
951	3711000099 Einsatzkraft mZ	37	1,00000 A8			
952	3711000100 Einsatzkraft mZ	37	1,00000 A8			
953	3711000101 Einsatzkraft mZ	37	1,00000 A8			
954	3711000102 Einsatzkraft mZ	37	1,00000 A8			
955	3711000103 Einsatzkraft mZ	37	1,00000 A8			
956	3711000104 Einheitsführer/in mZ	37	1,00000 A9Z			
957	3711000105 Einheitsführer/in mZ	37	1,00000 A9Z			
958	3711000106 Einheitsführer/in mZ	37	1,00000 A9Z			
959	3711000107 Einheitsführer/in mZ	37	1,00000 A9Z			
960	3711000108 Einheitsführer/in	37	1,00000 A9mD			
961	3711000109 Einheitsführer/in	37	1,00000 A9mD			
962	3711000110 Einheitsführer/in	37	1,00000 A9mD			
963	3711000111 Einheitsführer/in	37	1,00000 A9mD			
964	3711000112 Einheitsführer/in	37	1,00000 A9mD			
965	3711000113 Einheitsführer/in	37	1,00000 A9mD			
966	3711000114 Einheitsführer/in	37	1,00000 A9mD			
967	3711000115 Einheitsführer/in	37	1,00000 A9mD			

Lfd.Nr.	Bezeichnung der Stelle Amts-/Funktionsbezeichnung	HHGI.	Anzahl und Bewertung im Vorjahr	Tatsächliche Besetzung am 30.6.2023	Anzahl und Bewertung im lfd. Haushaltsjahr 2024	Stellenplanvermerke/ Bemerkungen
1	2	3	4	5	6	7
968	3711000116	Einheitsführer/in	37	1,00000	A9mD	
969	3711000117	Einheitsführer/in	37	1,00000	A9mD	
970	3711000118	Einheitsführer/in	37	1,00000	A9mD	
971	3711000119	Einheitsführer/in	37	1,00000	A9mD	
972	3711000120	Einheitsführer/in	37	1,00000	A9mD	
973	3711000121	Einheitsführer/in	37	1,00000	A9mD	
974	3711000122	Einheitsführer/in	37	1,00000	A9mD	
975	3711000123	Einheitsführer/in	37	1,00000	A9mD	
976	3711000124	Einheitsführer/in	37	1,00000	A9mD	
977	3711000125	Einheitsführer/in	37	1,00000	A9mD	
Zwischensumme			116,00000	0,00000	0,00000	

37 11 - SG Personal und Dienstrecht

978	3711000001	Sachgebietsleiter/in	37	1,00000	12	1,00000	12	
979	3711000002	Sachbearbeiter/in	37	1,00000	09c	1,00000	09c	
980	3711000003	Sachbearbeiter/in	37	1,00000	09c	1,00000	09c	
981	3711000004	Sachbearbeiter/in	37			1,00000	09c	
Zwischensumme			0,00000	3,00000	4,00000			

982	3711100001	Einsatzkraft	37	1,00000	A7			
983	3711100002	Einsatzkraft	37	1,00000	A7			
984	3711100003	Einsatzkraft	37	1,00000	A7			
985	3711100004	Einsatzkraft	37	1,00000	A7			
986	3711100005	Einsatzkraft	37	1,00000	A7			
Zwischensumme			5,00000	0,00000	0,00000			

987	3712000001	Wachbezirksleiter/in	37	1,00000	A12			
988	3712000002	Einheitsführer/in mZ	37	1,00000	A9Z			
989	3712000003	Einheitsführer/in mZ	37	1,00000	A9Z			
990	3712000004	Einheitsführer/in mZ	37	1,00000	A9Z			
991	3712000005	Einheitsführer/in mZ	37	1,00000	A9Z			
992	3712000006	Einheitsführer/in mZ	37	1,00000	A9Z			
993	3712000007	Einheitsführer/in mZ	37	1,00000	A9Z			
994	3712000008	Einheitsführer/in	37	1,00000	A9mD			

Lfd.Nr.	Bezeichnung der Stelle Amts-/Funktionsbezeichnung	HHGI.	Anzahl und Bewertung im Vorjahr	Tatsächliche Besetzung am 30.6.2023	Anzahl und Bewertung im lfd. Haushaltsjahr 2024	Stellenplanvermerke/ Bemerkungen
1	2	3	4	5	6	7
995	371200009 Einheitsführer/in	37	1,00000 A9mD			
996	371200010 Einheitsführer/in	37	1,00000 A9mD			
997	371200011 Einheitsführer/in	37	1,00000 A9mD			
998	371200012 Einheitsführer/in	37	1,00000 A9mD			
999	371200013 Einheitsführer/in	37	1,00000 A9mD			
1000	371200014 Einheitsführer/in	37	1,00000 A9mD			
1001	371200015 Einheitsführer/in	37	1,00000 A9mD			
1002	371200016 Einsatzkraft mZ	37	1,00000 A8			
1003	371200017 Einsatzkraft mZ	37	1,00000 A8			
1004	371200018 Einsatzkraft mZ	37	1,00000 A8			
1005	371200019 Einsatzkraft mZ	37	1,00000 A8			
1006	371200020 Einsatzkraft mZ	37	1,00000 A8			
1007	371200021 Einsatzkraft mZ	37	1,00000 A8			
1008	371200022 Einsatzkraft mZ	37	1,00000 A8			
1009	371200023 Einsatzkraft mZ	37	1,00000 A8			
1010	371200024 Einsatzkraft mZ	37	1,00000 A8			
1011	371200025 Einsatzkraft	37	1,00000 A7			
1012	371200026 Einsatzkraft	37	1,00000 A7			
1013	371200027 Einsatzkraft	37	1,00000 A7			
1014	371200028 Einsatzkraft	37	1,00000 A7			
1015	371200029 Einsatzkraft	37	1,00000 A7			
1016	371200030 Einsatzkraft	37	1,00000 A7			
1017	371200031 Einsatzkraft	37	1,00000 A7			
1018	371200032 Einsatzkraft	37	1,00000 A7			
1019	371200033 Einsatzkraft	37	1,00000 A7			
1020	371200034 Einsatzkraft	37	1,00000 A7			
1021	371200035 Einsatzkraft	37	1,00000 A7			
1022	371200036 Einsatzkraft	37	1,00000 A7			
1023	371200037 Einsatzkraft	37	1,00000 A7			
1024	371200038 Einsatzkraft	37	1,00000 A7			
1025	371200039 Einsatzkraft	37	1,00000 A7			
1026	371200040 Einsatzkraft	37	1,00000 A7			
1027	371200041 Einsatzkraft	37	1,00000 A7			
1028	371200042 Einsatzkraft	37	1,00000 A7			
1029	371200043 Einsatzkraft	37	1,00000 A7			
1030	371200045 Einsatzkraft	37	1,00000 A7			
1031	371200046 Einsatzkraft	37	1,00000 A7			

Lfd.Nr.	Bezeichnung der Stelle Amts-/Funktionsbezeichnung	HHGI.	Anzahl und Bewertung im Vorjahr	Tatsächliche Besetzung am 30.6.2023	Anzahl und Bewertung im lfd. Haushaltsjahr 2024	Stellenplanvermerke/ Bemerkungen
1	2	3	4	5	6	7
1032	3712000047	Einsatzkraft	37	1,00000	A7	
1033	3712000048	Einsatzkraft	37	1,00000	A7	
1034	3712000049	Einsatzkraft	37	1,00000	A7	
1035	3712000050	Einsatzkraft	37	1,00000	A7	
1036	3712000051	Einheitsführer/in	37	1,00000	A9mD	
1037	3712000052	Einheitsführer/in	37	1,00000	A9mD	
1038	3712000053	Einheitsführer/in	37	1,00000	A9mD	
1039	3712000054	Einheitsführer/in	37	1,00000	A9mD	
1040	3712000055	Einheitsführer/in	37	1,00000	A9mD	
Zwischensumme			54,00000	0,00000	0,00000	

37 12 - SG Aus- und Fortbildung

1041	3712000001	Sachgebietsleiter/in	37		1,00000	A11	1,00000	A11	
1042	3712000002	Sachbearbeiter/in	37		1,00000	A10	1,00000	A10	
1043	3712000003	Sachbearbeiter/in	37		1,00000	A10	1,00000	A10	
1044	3712000004	SB/Fahrlehrer/in	37		1,00000	A9mD	1,00000	A9mD	
Zwischensumme			0,00000		4,00000		4,00000		

1045	3713000001	Wachbezirksleiter/in	37	1,00000	A12				
1046	3713000002	Einheitsführer/in	37	1,00000	A9Z				
1047	3713000003	Einheitsführer/in	37	1,00000	A9Z				
1048	3713000004	Einheitsführer/in	37	1,00000	A9Z				
1049	3713000005	Einheitsführer/in	37	1,00000	A9mD				
1050	3713000006	Einheitsführer/in	37	1,00000	A9mD				
1051	3713000007	Einheitsführer/in	37	1,00000	A9mD				
1052	3713000008	Einheitsführer/in	37	1,00000	A9mD				
1053	3713000009	Einheitsführer/in	37	1,00000	A9mD				
1054	3713000010	Einheitsführer/in	37	1,00000	A9mD				
1055	3713000011	Einheitsführer/in	37	1,00000	A9mD				
1056	3713000012	Einheitsführer/in	37	1,00000	A9mD				
1057	3713000013	Einheitsführer/in	37	1,00000	A9mD				
1058	3713000015	Einsatzkraft mZ	37	1,00000	A8				
1059	3713000016	Einheitsführer/in	37	1,00000	A8				
1060	3713000017	Einsatzkraft mZ	37	1,00000	A8				
1061	3713000018	Einsatzkraft mZ	37	1,00000	A8				

Lfd.Nr.	Bezeichnung der Stelle Amts-/Funktionsbezeichnung	HHGI.	Anzahl und Bewertung im Vorjahr	Tatsächliche Besetzung am 30.6.2023	Anzahl und Bewertung im lfd. Haushaltsjahr 2024	Stellenplanvermerke/ Bemerkungen
1	2	3	4	5	6	7
1062	3713000019 Einsatzkraft mZ	37	1,00000 A8			
1063	3713000020 Einsatzkraft	37	1,00000 A7			
1064	3713000021 Einsatzkraft	37	1,00000 A7			
1065	3713000022 Einsatzkraft	37	1,00000 A7			
1066	3713000023 Einsatzkraft	37	1,00000 A7			
1067	3713000025 Einsatzkraft	37	1,00000 A7			
1068	3713000026 Einsatzkraft	37	1,00000 A7			
1069	3713000027 Einsatzkraft	37	1,00000 A7			
1070	3713000028 Einsatzkraft	37	1,00000 A7			
1071	3713000029 Einsatzkraft	37	1,00000 A7			
1072	3713000030 Einsatzkraft	37	1,00000 A7			
1073	3713000031 Einsatzkraft	37	1,00000 A7			
1074	3713000032 Einsatzkraft	37	1,00000 A7			
1075	3713000033 Einsatzkraft	37	1,00000 A7			
1076	3713000034 Einsatzkraft	37	1,00000 A7			
1077	3713000035 Einsatzkraft	37	1,00000 A7			
1078	3713000036 Einsatzkraft	37	1,00000 A7			
1079	3713000037 Einsatzkraft	37	1,00000 A7			
1080	3713000038 Einsatzkraft	37	1,00000 A7			
1081	3713000039 Einsatzkraft	37	1,00000 A7			
1082	3713000040 Einsatzkraft	37	1,00000 A7			
1083	3713000041 Einsatzkraft	37	1,00000 A7			
1084	3713000042 Einsatzkraft	37	1,00000 A7			
1085	3713000043 Einsatzkraft	37	1,00000 A7			
1086	3713000044 Einsatzkraft	37	1,00000 A7			
1087	3713000045 Einsatzkraft	37	1,00000 A7			
1088	3713000046 Einsatzkraft	37	1,00000 A7			
1089	3713000047 Einsatzkraft	37	1,00000 A7			
1090	3713000048 Einsatzkraft	37	1,00000 A7			
1091	3713000049 Einsatzkraft	37	1,00000 A7			
1092	3713000050 Einsatzkraft	37	1,00000 A7			
1093	3713000051 Einsatzkraft	37	1,00000 A7			
1094	3713000052 Einsatzkraft	37	1,00000 A7			
1095	3713000053 Einsatzkraft	37	1,00000 A7			
1096	3713000054 Einsatzkraft	37	1,00000 A7			
1097	3713000055 Einsatzkraft	37	1,00000 A7			
1098	3713000056 Einheitsführer/in	37	1,00000 A9mD			

Lfd.Nr.	Bezeichnung der Stelle Amts-/Funktionsbezeichnung	HHGI.	Anzahl und Bewertung im Vorjahr	Tatsächliche Besetzung am 30.6.2023	Anzahl und Bewertung im lfd. Haushaltsjahr 2024	Stellenplanvermerke/ Bemerkungen
1	2	3	4	5	6	7
1099	3713000057 Einheitsführer/in	37	1,00000 A9mD			
1100	3713000058 Einheitsführer/in	37	1,00000 A9mD			
1101	3713000059 Gebäudetechniker/in	37	1,00000 09a			
1102	3713000060 Einheitsführer/in	37	1,00000 A9mD			
Zwischensumme			58,00000	0,00000	0,00000	

37 13 - SG Brandmeisterausbildung

1103	3713000001 Sachgebietsleiter/in	37		1,00000 A11	1,00000 A12	ReS
1104	3713000002 Sachbearbeiter/in	37		1,00000 A10	1,00000 A10	
1105	3713000003 Sachbearbeiter/in	37		1,00000 A9Z	1,00000 A9Z	ReS
1106	3713000004 Sachbearbeiter/in	37		1,00000 A8	1,00000 A9mD	ReS
1107	3713000005 Sachbearbeiter/in	37		1,00000 A8	1,00000 A9mD	
1108	3713000006 SB Technischer Service	37		1,00000 07	1,00000 07	
1109	3713000007 Sachbearbeiter/in	37		1,00000 06		
Zwischensumme			0,00000	7,00000	6,00000	

37 14 - SG Freiwillige Feuerwehr

1110	3714000001 Sachbearbeiter/in	37		1,00000 A10	1,00000 A10	
1111	3714000002 Sachbearbeiter/in	37		0,00000	1,00000 A10	
Zwischensumme			0,00000	1,00000	2,00000	

1112	3715000001 Leitstellenleiter/in	37	1,00000 A11			
1113	3715000002 Einheitsführer/in mZ	37	1,00000 A9Z			
1114	3715000003 Einheitsführer/in mZ	37	1,00000 A9Z			
1115	3715000004 Einheitsführer/in mZ	37	1,00000 A9Z			
1116	3715000005 Einheitsführer/in mZ	37	1,00000 A9Z			
1117	3715000006 Einheitsführer/in	37	1,00000 A9mD			
1118	3715000007 Einheitsführer/in	37	1,00000 A9mD			
1119	3715000008 Einheitsführer/in	37	1,00000 A9mD			
1120	3715000009 Einheitsführer/in	37	1,00000 A9mD			
1121	3715000010 Einsatzkraft mZ	37	1,00000 A8			
1122	3715000011 Einsatzkraft mZ	37	1,00000 A8			
1123	3715000012 Einsatzkraft mZ	37	1,00000 A8			
1124	3715000013 Einsatzkraft mZ	37	1,00000 A8			
1125	3715000014 Einsatzkraft mZ	37	1,00000 A8			

Lfd.Nr.	Bezeichnung der Stelle Amts-/Funktionsbezeichnung	HHGI.	Anzahl und Bewertung im Vorjahr	Tatsächliche Besetzung am 30.6.2023	Anzahl und Bewertung im lfd. Haushaltsjahr 2024	Stellenplanvermerke/ Bemerkungen
1	2	3	4	5	6	7
1126	3715000015 Einsatzkraft mZ	37	1,00000 A8			
1127	3715000016 Einsatzkraft mZ	37	1,00000 A8			
1128	3715000017 Einheitsführer/in	37	1,00000 A9mD			
1129	3715000018 SB Leitstelle	37	1,00000 A9Z			
1130	3715000019 Einsatzkraft mZ	37	1,00000 A8			
1131	3715000020 Einsatzkraft mZ	37	1,00000 A8			
1132	3715000021 Einsatzkraft mZ	37	1,00000 A8			
1133	3715000022 Einsatzkraft mZ	37	1,00000 A8			
Zwischensumme			22,00000	0,00000	0,00000	

1134	3720000001	Abteilungsleiter/in	37	1,00000 A13				
Zwischensumme			1,00000	0,00000	0,00000			

37 20 - Abt. Abwehrender Brand- und Katastrophenschutz

1134	3720000001	Abteilungsleiter/in	37	1,00000 A13	1,00000 A13			
1135	3720000002	Assistenz- und Vorzimmerkraft	37	1,00000 05	1,00000 05			
Zwischensumme			0,00000	2,00000	2,00000			

1136	3721000001	Sachgebietsleiter/in	37	1,00000 A12				
1137	3721000002	SB Ereignisplanung	37	1,00000 A11				
1138	3721000003	SB Objektplanung	37	1,00000 A10				
1139	3721000004	SB Datenerfassung	37	1,00000 A9mD				
Zwischensumme			4,00000	0,00000	0,00000			

37 21 - SG Einsatzorganisation

1140	3721000001	Sachgebietsleiter/in	37	1,00000 A11	1,00000 A12			
1141	3721000002	Sachbearbeiter/in	37	1,00000 A10	1,00000 A11			
1142	3721000003	Sachbearbeiter/in	37	0,00000	1,00000 A11			
1143	3721000004	Sachbearbeiter/in	37	1,00000 A10	1,00000 A11			
1144	3721000005	Sachbearbeiter/in	37	1,00000 A10	1,00000 A11			
1145	3721000006	Sachbearbeiter/in	37	1,00000 A10	1,00000 A11			
1146	3721000007	Sachbearbeiter/in	37	1,00000 A9mD	1,00000 A9mD			
Zwischensumme			0,00000	6,00000	7,00000			

Mandant	001	Hanse- und Universitätsstadt Rostock	Stellenplan 2024	Zeitraum	01.01.2024		
Abrechnungskreis				Seite	- 47 -		
				Stand	22.01.2024 14:47:35	P&I LOGA	
				gedruckt	22.01.2024 14:47:35	P&I LOGA Rel.23.10/1.382 / X1.11 /P1.157	

Lfd.Nr.	Bezeichnung der Stelle Amts-/Funktionsbezeichnung	HHGI.	Anzahl und Bewertung im Vorjahr	Tatsächliche Besetzung am 30.6.2023	Anzahl und Bewertung im lfd. Haushaltsjahr 2024	Stellenplanvermerke/ Bemerkungen
1	2	3	4	5	6	7

1147	3722000001	Sachgebietsleiter/in	37	1,00000	A11				
1148	3722000002	SB Externe Notfallplanung	37	1,00000	A10				
1149	3722000003	SB Interne Notfallplanung	37	1,00000	A10				
1150	3722000004	Sachbearbeiter/in	37	1,00000	A9mD				
1151	3722000005	Projektmanager/in	37	1,00000	09c				
1152	3722000006	Projektmanager/in	37	1,00000	A10				
1153	3722000007	Sachbearbeiter/in	37	1,00000	09c				
1154	3722000008	Sachbearbeiter/in	37	1,00000	09c				
1155	3722000009	Sachbearbeiter/in	37	1,00000	09c				
1156	3722000010	Sachbearbeiter/in	37	1,00000	09c				

Zwischensumme 10,00000 0,00000 0,00000

37 22 - SG Katastrophen- und Bevölkerungsschutz

1157	3722000001	Sachgebietsleiter/in	37		1,00000	A11	1,00000	A12	
1158	3722000002	Sachbearbeiter/in	37		1,00000	A10	1,00000	A11	
1159	3722000003	Sachbearbeiter/in	37		1,00000	A10	1,00000	A10	
1160	3722000004	Sachbearbeiter/in	37		1,00000	A8	1,00000	A9mD	
1161	3722000005	Sachbearbeiter/in	37		0,94940	09c	1,00000	09c	
1162	3722000006	Sachbearbeiter/in	37		1,00000	A10	1,00000	A10	
1163	3722000007	Sachbearbeiter/in	37		1,00000	09c	1,00000	09c	Reservestelle zur Krisenbewältigung
1164	3722000008	Sachbearbeiter/in	37		0,00000		1,00000	09c	Reservestelle zur Krisenbewältigung
1165	3722000009	Sachbearbeiter/in	37		1,00000	09c	1,00000	09c	Reservestelle zur Krisenbewältigung
1166	3722000010	Sachbearbeiter/in	37		1,00000	09c	1,00000	09c	Reservestelle zur Krisenbewältigung

Zwischensumme 0,00000 8,94940 10,00000

37 23 - Feuer- und Rettungswache 1

1167	3723000001	Sachgebietsleiter/in	37		1,00000	A12	1,00000	A12	
1168	3723000002	Sachbearbeiter/in FuRW	37		0,00000		1,00000	A10	
1169	3723000004	Sachbearbeiter/in Sonderfunktion	37		0,00000		1,00000	A9mD	
1170	3723000005	Sachbearbeiter/in Tierrettung	37		1,00000	A9mD	1,00000	A9mD	
1171	3723000011	Einheits- und Schichtführer/in	37		1,00000	A9Z	1,00000	A9Z	
1172	3723000012	Einheits- und Schichtführer/in	37		1,00000	A9Z	1,00000	A9Z	
1173	3723000013	Einheits- und Schichtführer/in	37		1,00000	A9Z	1,00000	A9Z	

Lfd.Nr.	Bezeichnung der Stelle Amts-/Funktionsbezeichnung	HHGI.	Anzahl und Bewertung im Vorjahr	Tatsächliche Besetzung am 30.6.2023	Anzahl und Bewertung im lfd. Haushaltsjahr 2024	Stellenplanvermerke/ Bemerkungen
1	2	3	4	5	6	7
1174	3723000014 Einheitsführer/in	37		1,00000 A9mD	1,00000 A9mD	
1175	3723000015 Einheitsführer/in	37		0,00000	1,00000 A9mD	
1176	3723000016 Einheitsführer/in	37		1,00000 A9mD	1,00000 A9mD	
1177	3723000017 Einheitsführer/in	37		1,00000 A9mD	1,00000 A9mD	
1178	3723000018 Einheitsführer/in	37		1,00000 A9mD	1,00000 A9mD	
1179	3723000019 Einheitsführer/in	37		0,00000	1,00000 A9mD	
1180	3723000020 Einheitsführer/in	37		0,00000	1,00000 A9mD	
1181	3723000021 Einheitsführer/in	37		0,00000	1,00000 A9mD	
1182	3723000022 Einheitsführer/in	37		0,00000	1,00000 A9mD	
1183	3723000023 Einheitsführer/in	37		0,00000	1,00000 A9mD	
1184	3723000024 Einheitsführer/in	37		1,00000 A8	1,00000 A9mD	
1185	3723000025 Einheitsführer/in	37		0,00000	1,00000 A9mD	
1186	3723000026 Einsatzkraft	37		1,00000 A7	1,00000 A9mD	
1187	3723000027 Einsatzkraft	37		1,00000 A7	1,00000 A9mD	
1188	3723000028 Einsatzkraft	37		1,00000 A7	1,00000 A9mD	
1189	3723000029 Einsatzkraft	37		1,00000 A7	1,00000 A9mD	
1190	3723000030 Einsatzkraft	37		1,00000 A8	1,00000 A9mD	
1191	3723000031 Einsatzkraft	37		1,00000 A8	1,00000 A9mD	
1192	3723000032 Einsatzkraft	37		1,00000 A8	1,00000 A9mD	
1193	3723000040 Einsatzkraft	37		1,00000 04	1,00000 A8	
1194	3723000041 Einsatzkraft	37		1,00000 A7	1,00000 A8	
1195	3723000042 Einsatzkraft	37		1,00000 A7	1,00000 A8	
1196	3723000043 Einsatzkraft	37		1,00000 A8	1,00000 A8	
1197	3723000044 Einsatzkraft	37		1,00000 A8	1,00000 A8	
1198	3723000045 Einsatzkraft	37		1,00000 A7	1,00000 A8	
1199	3723000046 Einsatzkraft	37		1,00000 A7	1,00000 A8	
1200	3723000047 Einsatzkraft	37		1,00000 A7	1,00000 A8	
1201	3723000048 Einsatzkraft	37		1,00000 A7	1,00000 A8	
1202	3723000049 Einsatzkraft	37		1,00000 A7	1,00000 A8	
1203	3723000050 Einsatzkraft	37		1,00000 A7	1,00000 A8	
1204	3723000051 Einsatzkraft	37		1,00000 A7	1,00000 A8	
1205	3723000052 Einsatzkraft	37		1,00000 A8	1,00000 A8	
1206	3723000053 Einsatzkraft	37		1,00000 A7	1,00000 A8	
1207	3723000054 Einsatzkraft	37		1,00000 A8	1,00000 A8	
1208	3723000055 Einsatzkraft	37		1,00000 A7	1,00000 A8	
1209	3723000056 Einsatzkraft	37		1,00000 A7	1,00000 A8	
1210	3723000057 Einsatzkraft	37		1,00000 A7	1,00000 A8	

Lfd.Nr.	Bezeichnung der Stelle Amts-/Funktionsbezeichnung	HHGI.	Anzahl und Bewertung im Vorjahr	Tatsächliche Besetzung am 30.6.2023	Anzahl und Bewertung im lfd. Haushaltsjahr 2024	Stellenplanvermerke/ Bemerkungen
1	2	3	4	5	6	7
1211	3723000058 Einsatzkraft	37		1,00000 A8	1,00000 A8	
1212	3723000059 Einsatzkraft	37		1,00000 A7	1,00000 A8	
1213	3723000060 Einsatzkraft	37		1,00000 A7	1,00000 A8	
1214	3723000061 Einsatzkraft	37		1,00000 A7	1,00000 A8	
1215	3723000062 Einsatzkraft	37		0,00000	1,00000 A8	
1216	3723000063 Einsatzkraft	37		1,00000 A7	1,00000 A8	
1217	3723000064 Einsatzkraft	37		1,00000 A7	1,00000 A8	
1218	3723000065 Einsatzkraft	37		1,00000 A7	1,00000 A8	
1219	3723000066 Einsatzkraft	37		1,00000 A7	1,00000 A8	
1220	3723000067 Einsatzkraft	37		1,00000 A7	1,00000 A8	
1221	3723000068 Einsatzkraft	37		1,00000 A7	1,00000 A8	
1222	3723000069 Einsatzkraft	37		1,00000 A7	1,00000 A8	
1223	3723000070 Einsatzkraft	37		1,00000 A7	1,00000 A8	
1224	3723000071 Einsatzkraft	37		1,00000 A7	1,00000 A8	
1225	3723000072 Einsatzkraft	37		1,00000 A7	1,00000 A8	
1226	3723000073 Einsatzkraft	37		1,00000 A7	1,00000 A8	
1227	3723000074 Einsatzkraft	37		1,00000 A7	1,00000 A8	
1228	3723000075 Einsatzkraft	37		1,00000 A7	1,00000 A8	
1229	3723000076 Einsatzkraft	37		1,00000 A7	1,00000 A8	
1230	3723000077 Einsatzkraft	37		1,00000 A7	1,00000 A8	
1231	3723000078 Einsatzkraft	37		1,00000 A7	1,00000 A8	
1232	3723000079 Einsatzkraft	37		1,00000 A7	1,00000 A8	
1233	3723000080 Einsatzkraft	37		1,00000 A7	1,00000 A8	
1234	3723000081 Einsatzkraft	37		1,00000 A8	1,00000 A8	
1235	3723000082 Einsatzkraft	37		1,00000 A7	1,00000 A8	
1236	3723000083 Einsatzkraft	37		1,00000 A7	1,00000 A8	
1237	3723000084 Einsatzkraft	37		1,00000 A7	1,00000 A8	
1238	3723000085 Einsatzkraft	37			1,00000 A8	
Zwischensumme			0,00000	61,00000	72,00000	

37 23 100 - Übernahme Anwärterinnen/Anwärter

1239	3723100001 Einsatzkraft	37		1,00000 A7	1,00000 A8	
1240	3723100002 Einsatzkraft	37		1,00000 A7	1,00000 A8	
1241	3723100003 Einsatzkraft	37		1,00000 A7	1,00000 A8	
1242	3723100004 Einsatzkraft	37		0,00000	1,00000 A8	
1243	3723100005 Einsatzkraft	37		0,00000	1,00000 A8	
Zwischensumme			0,00000	3,00000	5,00000	

Mandant	001	Hanse- und Universitätsstadt Rostock	Stellenplan 2024	Zeitraum	01.01.2024		
Abrechnungskreis				Seite	- 50 -		
				Stand	22.01.2024 14:47:35	P&I LOGA	
				gedruckt	22.01.2024 14:47:35	P&I LOGA Rel.23.10/1.382 / X1.11 /P1.157	

Lfd.Nr.	Bezeichnung der Stelle Amts-/Funktionsbezeichnung	HHGI.	Anzahl und Bewertung im Vorjahr	Tatsächliche Besetzung am 30.6.2023	Anzahl und Bewertung im lfd. Haushaltsjahr 2024	Stellenplanvermerke/ Bemerkungen
1	2	3	4	5	6	7

37 24 - Feuer- und Rettungswache 2

1244	3724000001	Sachgebietsleiter/in	37		0,00000		1,00000	A12	
1245	3724000002	Sachbearbeiter/in FuRW	37				1,00000	A10	
1246	3724000003	Sachbearbeiter/in FuRW	37		1,00000	A10			
1247	3724000004	Sachbearbeiter/in FSO	37		1,00000	A11	1,00000	A11	
1248	3724000011	Einheits- und Schichtführer/in	37		1,00000	A9Z	1,00000	A9Z	
1249	3724000012	Einheits- und Schichtführer/in	37		1,00000	A9mD	1,00000	A9Z	
1250	3724000013	Einheits- und Schichtführer/in	37		1,00000	A9Z	1,00000	A9Z	
1251	3724000014	Einheitsführer/in mZ	37		1,00000	A9Z	1,00000	A9Z	
1252	3724000015	Einheitsführer/in mZ	37		1,00000	A9Z	1,00000	A9Z	
1253	3724000016	Einheitsführer/in mZ	37		1,00000	A9Z	1,00000	A9Z	
1254	3724000017	Einheitsführer/in	37		1,00000	A9mD	1,00000	A9mD	
1255	3724000018	Einheitsführer/in	37		1,00000	A9mD	1,00000	A9mD	
1256	3724000019	Einheitsführer/in	37		1,00000	A9mD	1,00000	A9mD	
1257	3724000020	Einheitsführer/in	37		1,00000	A9mD	1,00000	A9mD	
1258	3724000021	Einheitsführer/in	37		1,00000	A9mD	1,00000	A9mD	
1259	3724000022	Einheitsführer/in	37		1,00000	A9mD	1,00000	A9mD	
1260	3724000023	Einheitsführer/in	37		1,00000	A9mD	1,00000	A9mD	
1261	3724000024	Einheitsführer/in	37		0,00000		1,00000	A9mD	
1262	3724000025	Einheitsführer/in	37		1,00000	A9mD	1,00000	A9mD	
1263	3724000026	Einsatzkraft	37		1,00000	A8	1,00000	A9mD	
1264	3724000027	Einsatzkraft	37		1,00000	A7	1,00000	A9mD	
1265	3724000028	Einsatzkraft	37		1,00000	A7	1,00000	A9mD	
1266	3724000029	Einsatzkraft	37		1,00000	A7	1,00000	A9mD	
1267	3724000030	Einsatzkraft	37		1,00000	A7	1,00000	A9mD	
1268	3724000031	Einsatzkraft	37		1,00000	04	1,00000	A9mD	
1269	3724000040	Einsatzkraft	37		1,00000	A8	1,00000	A8	
1270	3724000041	Einsatzkraft	37		1,00000	A8	1,00000	A8	
1271	3724000042	Einsatzkraft	37		1,00000	A8	1,00000	A8	
1272	3724000043	Einsatzkraft	37		1,00000	A7	1,00000	A8	
1273	3724000044	Einsatzkraft	37		1,00000	A7	1,00000	A8	
1274	3724000045	Einsatzkraft	37		1,00000	A8	1,00000	A8	
1275	3724000046	Einsatzkraft	37		1,00000	A7	1,00000	A8	
1276	3724000047	Einsatzkraft	37		1,00000	A7	1,00000	A8	
1277	3724000048	Einsatzkraft	37		1,00000	A8	1,00000	A8	

Lfd.Nr.	Bezeichnung der Stelle Amts-/Funktionsbezeichnung	HHGI.	Anzahl und Bewertung im Vorjahr	Tatsächliche Besetzung am 30.6.2023	Anzahl und Bewertung im lfd. Haushaltsjahr 2024	Stellenplanvermerke/ Bemerkungen
1	2	3	4	5	6	7
1278	3724000049	Einsatzkraft	37	1,00000	A8	1,00000 A8
1279	3724000050	Einsatzkraft	37	1,00000	A7	1,00000 A8
1280	3724000051	Einsatzkraft	37	1,00000	A7	1,00000 A8
1281	3724000052	Einsatzkraft	37	1,00000	A7	1,00000 A8
1282	3724000053	Einsatzkraft	37	1,00000	A7	1,00000 A8
1283	3724000054	Einsatzkraft	37	1,00000	A7	1,00000 A8
1284	3724000055	Einsatzkraft	37	1,00000	A7	1,00000 A8
1285	3724000056	Einsatzkraft	37	1,00000	A7	1,00000 A8
1286	3724000057	Einsatzkraft	37	1,00000	A8	1,00000 A8
1287	3724000058	Einsatzkraft	37	1,00000	A7	1,00000 A8
1288	3724000059	Einsatzkraft	37	1,00000	A7	1,00000 A8
1289	3724000060	Einsatzkraft	37	1,00000	A7	1,00000 A8
1290	3724000061	Einsatzkraft	37	1,00000	A7	1,00000 A8
1291	3724000062	Einsatzkraft	37	1,00000	A7	1,00000 A8
1292	3724000063	Einsatzkraft	37	1,00000	A7	1,00000 A8
1293	3724000064	Einsatzkraft	37	1,00000	A8	1,00000 A8
1294	3724000065	Einsatzkraft	37	1,00000	A7	1,00000 A8
1295	3724000066	Einsatzkraft	37	1,00000	A7	1,00000 A8
1296	3724000067	Einsatzkraft	37	1,00000	A7	1,00000 A8
1297	3724000068	Einsatzkraft	37	1,00000	A7	1,00000 A8
1298	3724000069	Einsatzkraft	37	1,00000	A7	1,00000 A8
1299	3724000070	Einsatzkraft	37	1,00000	A7	1,00000 A8
1300	3724000071	Einsatzkraft	37	0,00000		1,00000 A8
1301	3724000072	Einsatzkraft	37	1,00000	A7	1,00000 A8
1302	3724000073	Einsatzkraft	37	0,00000		1,00000 A8
1303	3724000074	Einsatzkraft	37	1,00000	A7	1,00000 A8
1304	3724000075	Einsatzkraft	37	1,00000	A7	1,00000 A8
1305	3724000076	Einsatzkraft	37	1,00000	A7	1,00000 A8
1306	3724000077	Einsatzkraft	37	1,00000	A7	1,00000 A8
1307	3724000078	Einsatzkraft	37	1,00000	A7	1,00000 A8
1308	3724000079	Einsatzkraft	37	1,00000	A7	1,00000 A8
Zwischensumme			0,00000	60,00000		64,00000

37 25 - Feuer- und Rettungswache 3

1309	3725000001	Sachgebietsleiter/in	37		1,00000	A12	1,00000	A12
1310	3725000002	Sachbearbeiter/in FuRW	37				1,00000	A10

Lfd.Nr.	Bezeichnung der Stelle Amts-/Funktionsbezeichnung	HHGI.	Anzahl und Bewertung im Vorjahr	Tatsächliche Besetzung am 30.6.2023	Anzahl und Bewertung im lfd. Haushaltsjahr 2024	Stellenplanvermerke/ Bemerkungen
1	2	3	4	5	6	7
1311	3725000003 Sachbearbeiter/in FuRW	37		1,00000 A10		
1312	3725000011 Einheits- und Schichtführer/in	37		1,00000 A9mD	1,00000 A9Z	
1313	3725000012 Einheits- und Schichtführer/in	37		1,00000 A9mD	1,00000 A9Z	
1314	3725000013 Einheits- und Schichtführer/in	37		1,00000 A9Z	1,00000 A9Z	
1315	3725000014 Einheitsführer/in	37		1,00000 A9mD	1,00000 A9mD	
1316	3725000015 Einsatzkraft	37		1,00000 A7		
1317	3725000016 Einheitsführer/in	37		1,00000 A9mD	1,00000 A9mD	
1318	3725000017 Einheitsführer/in	37		1,00000 A9mD	1,00000 A9mD	
1319	3725000018 Einheitsführer/in	37		1,00000 A9mD	1,00000 A9mD	
1320	3725000019 Einheitsführer/in	37		1,00000 A8	1,00000 A9mD	
1321	3725000020 Einheitsführer/in	37		0,00000	1,00000 A9mD	
1322	3725000021 Einheitsführer/in	37		0,00000	1,00000 A9mD	
1323	3725000022 Einheitsführer/in	37		0,00000	1,00000 A9mD	
1324	3725000023 Einsatzkraft	37		1,00000 A7	1,00000 A9mD	
1325	3725000024 Einsatzkraft	37		1,00000 A7	1,00000 A9mD	
1326	3725000025 Einsatzkraft	37		1,00000 A7	1,00000 A9mD	
1327	3725000026 Einsatzkraft	37		1,00000 A7	1,00000 A9mD	
1328	3725000027 Einsatzkraft	37		1,00000 A7	1,00000 A9mD	
1329	3725000028 Einsatzkraft	37		1,00000 A8	1,00000 A9mD	
1330	3725000029 Einsatzkraft	37		1,00000 A8	1,00000 A9mD	
1331	3725000030 Einsatzkraft	37		1,00000 A8	1,00000 A9mD	
1332	3725000031 Einsatzkraft	37		1,00000 A7	1,00000 A9mD	
1333	3725000040 Einsatzkraft	37		1,00000 A8	1,00000 A8	
1334	3725000041 Einsatzkraft	37		1,00000 A7	1,00000 A8	
1335	3725000042 Einsatzkraft	37		1,00000 A7	1,00000 A8	
1336	3725000043 Einsatzkraft	37		1,00000 A7	1,00000 A8	
1337	3725000044 Einsatzkraft	37		1,00000 A7	1,00000 A8	
1338	3725000045 Einsatzkraft	37		1,00000 A7	1,00000 A8	
1339	3725000046 Einsatzkraft	37		1,00000 A8	1,00000 A8	
1340	3725000047 Einsatzkraft	37		1,00000 A7	1,00000 A8	
1341	3725000048 Einsatzkraft	37		1,00000 A8	1,00000 A8	
1342	3725000049 Einsatzkraft	37		1,00000 A7	1,00000 A8	
1343	3725000050 Einsatzkraft	37		1,00000 A7	1,00000 A8	
1344	3725000051 Einsatzkraft	37		1,00000 A7	1,00000 A8	
1345	3725000052 Einsatzkraft	37		1,00000 A7	1,00000 A8	
1346	3725000053 Einsatzkraft	37		1,00000 A7	1,00000 A8	
1347	3725000054 Einsatzkraft	37		1,00000 A7	1,00000 A8	

Lfd.Nr.	Bezeichnung der Stelle Amts-/Funktionsbezeichnung	HHGI.	Anzahl und Bewertung im Vorjahr	Tatsächliche Besetzung am 30.6.2023	Anzahl und Bewertung im lfd. Haushaltsjahr 2024	Stellenplanvermerke/ Bemerkungen
1	2	3	4	5	6	7
1348	3725000055 Einsatzkraft	37		1,00000 A7	1,00000 A8	
1349	3725000056 Einsatzkraft	37		1,00000 A7	1,00000 A8	
1350	3725000057 Einsatzkraft	37		1,00000 A7	1,00000 A8	
1351	3725000058 Einsatzkraft	37		1,00000 A7	1,00000 A8	
1352	3725000059 Einsatzkraft	37		1,00000 A7	1,00000 A8	
1353	3725000060 Einsatzkraft	37		1,00000 A7	1,00000 A8	
1354	3725000061 Einsatzkraft	37		1,00000 A7	1,00000 A8	
1355	3725000062 Einsatzkraft	37		1,00000 A7	1,00000 A8	
1356	3725000063 Einsatzkraft	37		1,00000 A7	1,00000 A8	
1357	3725000064 Einsatzkraft	37		1,00000 A7	1,00000 A8	
1358	3725000065 Einsatzkraft	37		1,00000 A7	1,00000 A8	
1359	3725000066 Einsatzkraft	37		1,00000 A7	1,00000 A8	
1360	3725000067 Einsatzkraft	37		1,00000 A7	1,00000 A8	
1361	3725000068 Einsatzkraft	37		1,00000 A7	1,00000 A8	
1362	3725000069 Einsatzkraft	37		1,00000 A7	1,00000 A8	
1363	3725000070 Einsatzkraft	37		1,00000 A7	1,00000 A8	
1364	3725000071 Einsatzkraft	37		1,00000 A7	1,00000 A8	
1365	3725000072 Einsatzkraft	37		1,00000 A7	1,00000 A8	
1366	3725000073 Einsatzkraft	37		1,00000 A7	1,00000 A8	
1367	3725000074 Einsatzkraft	37		1,00000 A7	1,00000 A8	
1368	3725000075 Einsatzkraft	37		1,00000 A7	1,00000 A8	
1369	3725000076 Einsatzkraft	37		1,00000 A7	1,00000 A8	
1370	3725000077 Einsatzkraft	37		1,00000 A7	1,00000 A8	
1371	3725000078 Einsatzkraft	37		1,00000 A7	1,00000 A8	
1372	3725000079 Einsatzkraft	37		1,00000 A7	1,00000 A8	
1373	3725000080 Einsatzkraft	37			1,00000 A8	
1374	3725000083 Einheitsführer/in	37			1,00000 A9mD	
Zwischensumme			0,00000	60,00000	64,00000	

1375	3730000001	Abteilungsleiter/in	37	1,00000 A12				
1376	3730000002	SB/Fahrlehrer/in	37	1,00000 A9mD				
Zwischensumme			2,00000	0,00000	0,00000			

37 30 - Abt. Rettungsdienst und Finanzen

1377	3730000001	Abteilungsleiter/in	37	1,00000 A11	1,00000 A13			
Zwischensumme			0,00000	1,00000	1,00000			

Lfd.Nr.	Bezeichnung der Stelle Amts-/Funktionsbezeichnung	HHGI.	Anzahl und Bewertung im Vorjahr	Tatsächliche Besetzung am 30.6.2023	Anzahl und Bewertung im lfd. Haushaltsjahr 2024	Stellenplanvermerke/ Bemerkungen
1	2	3	4	5	6	7

1378	3731000001	Sachgebietsleiter/in	37	1,00000	A11				
1379	3731000002	Sachbearbeiter/in	37	1,00000	A10				
1380	3731000003	Sachbearbeiter/in	37	1,00000	A10				
Zwischensumme				3,00000		0,00000		0,00000	

37 31 - Integrierte Leitstelle

1381	3731000001	Leitstellenleiter/in	37		1,00000	A11	1,00000	A11	
1382	3731000002	SB Leitstelle	37		1,00000	A9mD	1,00000	A9Z	
1383	3731000011	Schichtführer/in ILS	37		1,00000	A9mD	1,00000	A9Z	
1384	3731000012	Schichtführer/in ILS	37		1,00000	A9Z	1,00000	A9Z	
1385	3731000013	Schichtführer/in ILS	37		1,00000	A9Z	1,00000	A9Z	
1386	3731000014	Schichtführer/in ILS	37		1,00000	A9Z	1,00000	A9Z	
1387	3731000021	Schichtführer/in Vertretung ILS	37		0,00000		1,00000	A9mD	
1388	3731000022	Schichtführer/in Vertretung ILS	37		0,00000		1,00000	A9mD	
1389	3731000023	Schichtführer/in Vertretung ILS	37		1,00000	A9mD	1,00000	A9mD	
1390	3731000024	Schichtführer/in Vertretung ILS	37		1,00000	A9mD	1,00000	A9mD	
1391	3731000025	Schichtführer/in Vertretung ILS	37		1,00000	A9mD	1,00000	A9mD	
1392	3731000031	Einsatzsachbearbeiter/in ILS	37		0,00000		1,00000	A8	
1393	3731000032	Einsatzsachbearbeiter/in ILS	37		1,00000	A8	1,00000	A8	
1394	3731000033	Einsatzsachbearbeiter/in ILS	37		1,00000	A8	1,00000	A8	
1395	3731000034	Einsatzsachbearbeiter/in ILS	37		1,00000	A8	1,00000	A8	
1396	3731000035	Einsatzsachbearbeiter/in ILS	37		0,00000		1,00000	A8	
1397	3731000036	Einsatzsachbearbeiter/in ILS	37		1,00000	A8	1,00000	A8	
1398	3731000037	Einsatzsachbearbeiter/in ILS	37		1,00000	A8	1,00000	A8	
1399	3731000038	Einsatzsachbearbeiter/in ILS	37		0,00000		1,00000	A8	
1400	3731000039	Einsatzsachbearbeiter/in ILS	37		1,00000	A8	1,00000	A8	
1401	3731000040	Einsatzsachbearbeiter/in ILS	37		1,00000	A8	1,00000	A8	
1402	3731000041	Einsatzsachbearbeiter/in ILS	37		1,00000	A8	1,00000	A8	
Zwischensumme				0,00000		17,00000		22,00000	

1403	3732000001	Sachgebietsleiter/in	37	1,00000	A11				
1404	3732000002	Sachbearbeiter/in	37	1,00000	A10				
1405	3732000003	Sachbearbeiter/in	37	1,00000	A9mD				

Lfd.Nr.	Bezeichnung der Stelle Amts-/Funktionsbezeichnung	HHGI.	Anzahl und Bewertung im Vorjahr	Tatsächliche Besetzung am 30.6.2023	Anzahl und Bewertung im lfd. Haushaltsjahr 2024	Stellenplanvermerke/ Bemerkungen
1	2	3	4	5	6	7
1406	3732000004 Sachbearbeiter/in	37	1,00000 06			
1407	3732000005 Sachbearbeiter/in	37	1,00000 A9Z			
1408	3732000006 SB Technischer Service	37	1,00000 07			
1409	3732000007 Hauptbrandmeister/in	37	1,00000 A9mD			
Zwischensumme			7,00000	0,00000	0,00000	

37 32 - SG Finanzen

1410	3732000001 Sachgebietsleiter/in	37		1,00000 09a	1,00000 11	
				0,00000 11		
1411	3732000002 SB Finanzen	37		1,00000 09a	1,00000 09a	
1412	3732000003 SB Finanzen	37		1,00000 07	1,00000 07	
1413	3732000004 SB Finanzen	37		1,00000 07	1,00000 07	
1414	3732000005 SB Anlagenrechnung	37		0,94937 09a	1,00000 09a	
1415	3732000006 SB Anlagenrechnung	37		0,96153 09a	1,00000 09a	
1416	3732000007 SB Finanzen	37		0,84600 07	1,00000 07	
Zwischensumme			0,00000	6,75690	7,00000	

37 33 - SG org. Trägeraufgaben Rettungsdienst

1417	3733000001 Sachgebietsleiter/in	37		1,00000 09a	1,00000 A11	
1418	3733000002 Sachbearbeiter/in Rettungsdienst	37		1,00000 A9mD	1,00000 A8	
1419	3733000003 Sachbearbeiter/in Qualitätsmanagement	37		1,00000 09c	1,00000 09c	
1420	3733000010 Praxisanleiter/in Rettungsdienst	37		1,00000 A9Z	1,00000 A9Z	Ref. KK 100%
1421	3733000011 Praxisanleiter/in Rettungsdienst	37		1,00000 A9Z	1,00000 A9Z	Ref. KK 100%
1422	3733000012 Praxisanleiter/in Rettungsdienst	37		1,00000 A9Z	1,00000 A9Z	Ref. KK 100%
1423	3733000013 Praxisanleiter/in Rettungsdienst	37		1,00000 A9Z	1,00000 A9Z	Ref. KK 100%
1424	3733000014 Notfallsanitäter/in	37		1,00000 A9mD	1,00000 A9mD	Ref. KK 100%
1425	3733000015 Notfallsanitäter/in	37		1,00000 A7	1,00000 A9mD	Ref. KK 100%
1426	3733000016 Notfallsanitäter/in	37		1,00000 A7	1,00000 A9mD	Ref. KK 100%
1427	3733000017 Notfallsanitäter/in	37		1,00000 A7	1,00000 A9mD	Ref. KK 100%
1428	3733000018 Notfallsanitäter/in	37		1,00000 A9mD	1,00000 A9mD	Ref. KK 100%
1429	3733000019 Notfallsanitäter/in	37		1,00000 A9mD	1,00000 A9mD	Ref. KK 100%
1430	3733000020 Notfallsanitäter/in	37		1,00000 A9mD	1,00000 A9mD	Ref. KK 100%
1431	3733000021 Notfallsanitäter/in	37		1,00000 A9mD	1,00000 A9mD	Ref. KK 100%
1432	3733000022 Notfallsanitäter/in	37		1,00000 A9mD	1,00000 A9mD	Ref. KK 100%

Mandant	001	Hanse- und Universitätsstadt Rostock	Stellenplan 2024	Zeitraum	01.01.2024		
Abrechnungskreis				Seite	- 56 -		
				Stand	22.01.2024 14:47:35	P&I LOGA	
				gedruckt	22.01.2024 14:47:35	P&I LOGA Rel.23.10/1.382 / X1.11 /P1.157	

Lfd.Nr.	Bezeichnung der Stelle Amts-/Funktionsbezeichnung		HHGI.	Anzahl und Bewertung im Vorjahr		Tatsächliche Besetzung am 30.6.2023		Anzahl und Bewertung im lfd. Haushaltsjahr 2024		Stellenplanvermerke/ Bemerkungen
1	2		3	4		5		6		7
1433	3733000023	Notfallsanitäter/in	37			1,00000	A8	1,00000	A9mD	Ref. KK 100%
1434	3733000024	Notfallsanitäter/in	37			1,00000	A9mD	1,00000	A9mD	Ref. KK 100%
1435	3733000025	Notfallsanitäter/in	37			1,00000	A9mD	1,00000	A9mD	Ref. KK 100%
1436	3733000026	Notfallsanitäter/in	37			1,00000	A9mD	1,00000	A9mD	Ref. KK 100%
1437	3733000027	Notfallsanitäter/in	37			1,00000	A9mD	1,00000	A9mD	Ref. KK 100%
1438	3733000028	Notfallsanitäter/in	37			1,00000	A9mD	1,00000	A9mD	Ref. KK 100%
1439	3733000029	Notfallsanitäter/in	37			1,00000	A9mD	1,00000	A9mD	Ref. KK 100%
1440	3733000030	Notfallsanitäter/in	37			1,00000	06	1,00000	A9mD	Ref. KK 100%
1441	3733000031	Notfallsanitäter/in	37			1,00000	A8	1,00000	A9mD	Ref. KK 100%
1442	3733000032	Notfallsanitäter/in	37			1,00000	A9mD	1,00000	A9mD	Ref. KK 100%
1443	3733000033	Notfallsanitäter/in	37			1,00000	A7	1,00000	A9mD	Ref. KK 100%
1444	3733000034	Notfallsanitäter/in	37			1,00000	A7	1,00000	A9mD	Ref. KK 100%
1445	3733000035	Notfallsanitäter/in	37			0,00000		1,00000	A9mD	Ref. KK 100%
1446	3733000036	Notfallsanitäter/in	37			1,00000	A9mD	1,00000	A9mD	Ref. KK 100%
1447	3733000037	Notfallsanitäter/in	37			1,00000	N	1,00000	A9mD	Ref. KK 100%
1448	3733000038	Notfallsanitäter/in	37			1,00000	A9mD	1,00000	A9mD	Ref. KK 100%
1449	3733000039	Notfallsanitäter/in	37			0,00000		1,00000	A9mD	Ref. KK 100%
1450	3733000040	Notfallsanitäter/in	37			1,00000	N	1,00000	A9mD	Ref. KK 100%
Zwischensumme				0,00000		32,00000		34,00000		

37 34 - SG Lehrrettungswache

1451	3734000001	Hauptsachbearbeiter/in	37			1,00000	10	1,00000	10	1,00000* KU 09c ku E09c
1452	3734000002	Sachbearbeiter/in	37			1,00000	A9Z	1,00000	A9Z	
Zwischensumme				0,00000		2,00000		2,00000		

1453	3740000001	Abteilungsleiter/in	37	1,00000	A13					
Zwischensumme				1,00000		0,00000		0,00000		

37 40 - Abt. Kommunikation/Technik, Service und Logistik

1453	3740000001	Abteilungsleiter/in	37			1,00000	A12	1,00000	A13	
1454	3740000002	Assistenz- und Vorzimmerkraft	37			0,88608	06	1,00000	05	
Zwischensumme				0,00000		1,88608		2,00000		

Mandant	001	Hanse- und Universitätsstadt Rostock	Stellenplan 2024	Zeitraum	01.01.2024	
Abrechnungskreis				Seite	- 57 -	
				Stand	22.01.2024 14:47:35	P&I LOGA
				gedruckt	22.01.2024 14:47:35	P&I LOGA Rel.23.10/1.382 / X1.11 /P1.157

Lfd.Nr.	Bezeichnung der Stelle Amts-/Funktionsbezeichnung	HHGI.	Anzahl und Bewertung im Vorjahr	Tatsächliche Besetzung am 30.6.2023	Anzahl und Bewertung im lfd. Haushaltsjahr 2024	Stellenplanvermerke/ Bemerkungen
1	2	3	4	5	6	7

1455	3741000001	Sachgebietsleiter/in	37	1,00000	A11				
1456	3741000002	Sachbearbeiter/in	37	1,00000	A10				
1457	3741000003	Sachbearbeiter/in	37	1,00000	A9mD				
1458	3741000004	SB Gefahrenabwehr Technik See	37	1,00000	A10				

Zwischensumme 4,00000 0,00000 0,00000

37 41 - SG Fahrzeugtechnik

1459	3741000001	Sachgebietsleiter/in	37			1,00000	A10	1,00000	A11
1460	3741000002	Sachbearbeiter/in	37			1,00000	A10	1,00000	A10
1461	3741000003	Sachbearbeiter/in	37			1,00000	A10	1,00000	A10
1462	3741000004	Sachbearbeiter/in	37			0,00000		1,00000	A11
1463	3741000005	Sachbearbeiter/in	37			1,00000	A9mD	1,00000	A9mD

Zwischensumme 0,00000 4,00000 5,00000

1464	3742000001	Sachgebietsleiter/in	37	1,00000	A11				
1465	3742000002	SB Werkstatt/Atenschutz	37	1,00000	A9mD				
1466	3742000004	Sachbearbeiter/in	37	1,00000	A7				
1467	3742000005	Sachbearbeiter/in	37	1,00000	A8				
1468	3742000006	Sachbearbeiter/in	37	1,00000	A10				

Zwischensumme 5,00000 0,00000 0,00000

37 42 - SG Geräte und Ausrüstung

1469	3742000001	Sachgebietsleiter/in	37			1,00000	A11	1,00000	A11
1470	3742000002	Sachbearbeiter/in	37			1,00000	A10	1,00000	A10
1471	3742000003	Sachbearbeiter/in	37			1,00000	A9mD	1,00000	A9mD
1472	3742000004	Sachbearbeiter/in	37			1,00000	A8	1,00000	A8
1473	3742000005	Sachbearbeiter/in	37			1,00000	A9Z	1,00000	A9Z
1474	3742000006	Sachbearbeiter/in	37			1,00000	A9Z	1,00000	A9Z
1475	3742000007	Sachbearbeiter/in	37			1,00000	07	1,00000	07
1476	3742000008	Sachbearbeiter/in	37			1,00000	07	1,00000	07
1477	3742000009	Sachbearbeiter/in	37			1,00000	A7	1,00000	A7

Zwischensumme 0,00000 9,00000 9,00000

Mandant	001	Hanse- und Universitätsstadt Rostock	Stellenplan 2024	Zeitraum	01.01.2024	
Abrechnungskreis				Seite	- 58 -	
				Stand	22.01.2024 14:47:35	P&I LOGA
				gedruckt	22.01.2024 14:47:35	P&I LOGA Rel.23.10/1.382 / X1.11 /P1.157

Lfd.Nr.	Bezeichnung der Stelle Amts-/Funktionsbezeichnung	HHGI.	Anzahl und Bewertung im Vorjahr	Tatsächliche Besetzung am 30.6.2023	Anzahl und Bewertung im lfd. Haushaltsjahr 2024	Stellenplanvermerke/ Bemerkungen
1	2	3	4	5	6	7

1478	3743000001	Sachgebietsleiter/in	37	1,00000	12	
1479	3743000002	Sachbearbeiter/in Funk	37	1,00000	A10	
1480	3743000003	IT-Systembetreuer/in	37	1,00000	11	
1481	3743000004	SB/IT-Betreuer/in	37	1,00000	A9mD	
1482	3743000005	IT-Systembetreuer/in	37	1,00000	11	
1483	3743000006	IT-Systembetreuer/in	37	1,00000	11	
1484	3743000007	Projektleiter/in IT- Systembetreuer/in	37	1,00000	A13	

Zwischensumme

7,00000

0,00000

0,00000

37 43 - SG Information und Kommunikation

1485	3743000001	Sachgebietsleiter/in	37		1,00000	13	
1486	3743000002	Sachbearbeiter/in	37		1,00000	A10	
1487	3743000003	Sachbearbeiter/in	37		1,00000	A9mD	
1488	3743000004	IT-Systembetreuer/in	37		1,00000	11	
1489	3743000005	IT-Systembetreuer/in	37		1,00000	11	
1490	3743000007	IT-Systembetreuer/in	37		1,00000	A13	1,00000* KW 30.04.2031 kw 05/31

Zwischensumme

0,00000

6,00000

6,00000

1491	3744000001	Sachgebietsleiter/in	37	1,00000	09b	
1492	3744000002	SB Technischer Service	37	1,00000	07	
1493	3744000003	SB Technischer Service	37	1,00000	07	
1494	3744000004	SB Technischer Service	37	1,00000	A7	
1495	3744000005	SB Technischer Service	37	1,00000	A7	
1496	3744000006	SB Technischer Service	37	1,00000	A7	

Zwischensumme

6,00000

0,00000

0,00000

37 44 - SG Technischer Service und Logistik

1497	3744000001	Sachgebietsleiter/in	37	1,00000	09b	1,00000	A10
1498	3744000002	Sachbearbeiter/in	37	1,00000	A9Z	1,00000	A9mD
1499	3744000003	Sachbearbeiter/in	37	1,00000	A7	1,00000	A7

Lfd.Nr.	Bezeichnung der Stelle Amts-/Funktionsbezeichnung	HHGI.	Anzahl und Bewertung im Vorjahr	Tatsächliche Besetzung am 30.6.2023	Anzahl und Bewertung im lfd. Haushaltsjahr 2024	Stellenplanvermerke/ Bemerkungen
1	2	3	4	5	6	7
1500	3744000004 Sachbearbeiter/in	37		0,00000	1,00000 A7	
1501	3744000005 Sachbearbeiter/in	37		1,00000 A7	1,00000 A7	
1502	3744000006 Gebäudetechniker/in	37		1,00000 09a	1,00000 09a	
1503	3744000007 Gebäudetechniker/in	37		0,00000	1,00000 09a	
Zwischensumme			0,00000	5,00000	7,00000	

1504	3750000002 SB Brandschutzerziehung	37	0,75000 08			
1505	3750000003 SB Brandschutzerziehung	37	0,75000 08			
1506	3750000004 SB Bau	37	1,00000 A11			
Zwischensumme			2,50000	0,00000	0,00000	

37 50 - Abt. Vorbeugender Brand- und Gefahrenschutz

1507	3750000001 Abteilungsleiter/in	37		1,00000 A14	1,00000 A14	
Zwischensumme			0,00000	1,00000	1,00000	

1508	3751000001 Sachgebietsleiter/in	37	1,00000 A12			
1509	3751000002 Sachbearbeiter/in	37	1,00000 A11			
1510	3751000003 Sachbearbeiter/in	37	1,00000 A11			
1511	3751000004 Sachbearbeiter/in	37	1,00000 A10			
1512	3751000005 Sachbearbeiter/in	37	1,00000 09c			
Zwischensumme			5,00000	0,00000	0,00000	

37 51 - SG Baulicher Brandschutz

1513	3751000001 Sachgebietsleiter/in	37		1,00000 A12	1,00000 A12	
1514	3751000002 SB baulicher Brandschutz	37		1,00000 A11	1,00000 A11	
1515	3751000003 SB baulicher Brandschutz	37		1,00000 A10	1,00000 A11	
1516	3751000004 SB Bauprojekte	37		0,00000	1,00000 A11	
1517	3751000005 SB Löschwasser	37		1,00000 A10	1,00000 A11	
Zwischensumme			0,00000	4,00000	5,00000	

1518	3752000001 Sachgebietsleiter/in	37	1,00000 A11			
1519	3752000002 SB Brandmeldeanlagen	37	1,00000 A10			

Lfd.Nr.	Bezeichnung der Stelle Amts-/Funktionsbezeichnung	HHGI.	Anzahl und Bewertung im Vorjahr	Tatsächliche Besetzung am 30.6.2023	Anzahl und Bewertung im lfd. Haushaltsjahr 2024	Stellenplanvermerke/ Bemerkungen
1	2	3	4	5	6	7
1520	3752000003 SB Brandverhütungsschau	37	1,00000 A9mD			
1521	3752000004 SB Brandverhütungsschau	37	1,00000 A9mD			
Zwischensumme			4,00000	0,00000	0,00000	

37 52 - SG Brandverhütungsschau/Brandmeldeanlagen

1522	3752000001 Sachgebietsleiter/in	37		0,00000	1,00000 A11	
1523	3752000002 SB Brandmeldeanlagen	37		1,00000 A11	1,00000 A10	
1524	3752000003 SB Brandverhütungsschau	37		1,00000 A9mD	1,00000 A9mD	
1525	3752000004 SB Brandverhütungsschau	37		1,00000 A9mD	1,00000 A9mD	
Zwischensumme			0,00000	3,00000	4,00000	

37 53 - SG Veranstaltungssicherheit

1526	3753000001 Sachgebietsleiter/in	37		1,00000 A10	1,00000 A11	
1527	3753000002 Sachbearbeiter/in	37		1,00000 A10	1,00000 A10	
1528	3753000003 Sachbearbeiter/in	37		0,00000	1,00000 A11	
Zwischensumme			0,00000	2,00000	3,00000	

37 54 - SG Brandschutzbeauftragter/Brandschutzerziehung

1529	3754000001 Sachgebietsleiter/in	37		1,00000 A9Z	1,00000 A9Z	
1530	3754000002 SB Brandschutzerziehung	37		0,75000 08	0,75000 08	Tz 29,25 Std
1531	3754000003 SB Brandschutzerziehung	37		0,75000 08	0,75000 08	Tz 29,25 Std
Zwischensumme			0,00000	2,50000	2,50000	

1532	3760000001 Abteilungsleiter/in	37	1,00000 12			
1533	3760000002 Assistenzkraft	37	1,00000 05			
1534	3760000003 Sachbearbeiter/in	37	1,00000 09c			
1535	3760000004 Sachbearbeiter/in	37	1,00000 09c			
Zwischensumme			4,00000	0,00000	0,00000	

1536	3761000001 Sachgebietsleiter/in	37	1,00000 11			
1537	3761000002 Sachbearbeiter/in	37	1,00000 09a			
1538	3761000003 Sachbearbeiter/in	37	1,00000 07			
1539	3761000004 Sachbearbeiter/in	37	1,00000 07			

Lfd.Nr.	Bezeichnung der Stelle Amts-/Funktionsbezeichnung	HHGI.	Anzahl und Bewertung im Vorjahr	Tatsächliche Besetzung am 30.6.2023	Anzahl und Bewertung im lfd. Haushaltsjahr 2024	Stellenplanvermerke/ Bemerkungen
1	2	3	4	5	6	7
1540	3761000007 SB Anlagenrechnung	37	1,00000 09a			
1541	3761000008 SB Anlagenrechnung	37	1,00000 09a			
1542	3761000009 Sachbearbeiter/in	37	1,00000 07			
Zwischensumme			7,00000	0,00000	0,00000	

40 - Schulverwaltungsamt

1543	4000000001 Amtsleiter/in	40	1,00000 15	1,00000 15	1,00000 15	
1544	4000000002 Assistenzkraft	40	1,00000 05	1,00000 05	1,00000 05	mZ
Zwischensumme			2,00000	2,00000	2,00000	

1545	4001000001 Leiter/in Stadtmedienkompetenzzentrum	40	1,00000 11	1,00000 11		
1546	4001000002 Sachbearbeiter/in IT	40	1,00000 10	1,00000 10		
1547	4001000003 Sachbearbeiter/in Medienpädagoge/in	40	1,00000 09c	1,00000 09c		
1548	4001000004 IT-Betreuer/in	40	1,00000 11	1,00000 11		
1549	4001000005 SB Stadtmedienzentrum	40	1,00000 09c	1,00000 10		
Zwischensumme			5,00000	5,00000	0,00000	

40 01 - Medienzentrum

1550	4001000001 Leiter/in Stadtmedienkompetenzzentrum	40			1,00000 11	
1551	4001000002 Sachbearbeiter/in IT	40			1,00000 10	
1552	4001000003 Sachbearbeiter/in Medienpädagoge/in	40			1,00000 09c	
1553	4001000004 IT-Betreuer/in	40			1,00000 11	
1554	4001000005 SB Stadtmedienzentrum	40			1,00000 10	
Zwischensumme			0,00000	0,00000	5,00000	

40 10 Abt. Finanzen und Berichtswesen

1555	4010000001 Abteilungsleiter/in	40	1,00000 12	1,00000 12	1,00000 12	
1556	4010000002 SB Haushalt	40	1,00000 08	1,00000 08	1,00000 08	
1557	4010000003 SB Haushalt	40	1,00000 09a	1,00000 09a	1,00000 09a	
1558	4010000004 SB Haushalt	40	1,00000 A8	1,00000 A8	1,00000 A8	
1559	4010000005 SB Schullastenausgleich	40	1,00000 09a	1,00000 09a	1,00000 09a	

Lfd.Nr.	Bezeichnung der Stelle Amts-/Funktionsbezeichnung	HHGI.	Anzahl und Bewertung im Vorjahr	Tatsächliche Besetzung am 30.6.2023	Anzahl und Bewertung im lfd. Haushaltsjahr 2024	Stellenplanvermerke/ Bemerkungen
1	2	3	4	5	6	7
1560	4010000006 SB Haushalt	40	1,00000 08	1,00000 08	1,00000 08	
1561	4010000007 SB Haushalt	40	1,00000 08	1,00000 08	1,00000 08	
1562	4010000008 SB Anlagenrechnung	40	1,00000 09a	1,00000 09a	1,00000 09a	
1563	4010000010 SB Anlagenrechnung	40	1,00000 09a	1,00000 09a	1,00000 09a	
1564	4010000012 Sachbearbeiter/in	40	1,00000 09b	1,00000 09b	1,00000 09b	
1565	4010000013 Sachbearbeiter/in	40	1,00000 06	1,00000 06	1,00000 06	
1566	4010000014 SB Haushalt	40	1,00000 09a	1,00000 08	1,00000 09a	
1567	4010000015 SB Inventur	40	1,00000 06	0,77000 06	1,00000 06	
Zwischensumme			13,00000	12,77000	13,00000	

40 20 - Abt. Schul- und Sportstättenplanung

1568	4020000001 Abteilungsleiter/in	40	1,00000 13	1,00000 13	1,00000 13	
1569	4020000003 Sachbearbeiter/in	40	1,00000 11	1,00000 11	1,00000 11	
1570	4020000004 Sachbearbeiter/in	40	1,00000 09a	1,00000 09a	1,00000 09a	
1571	4020000005 Sachbearbeiter/in	40	1,00000 09a	0,87200 09a	1,00000 09a	
1572	4020000006 Sachbearbeiter/in	40	1,00000 09c	1,00000 09c	1,00000 09c	
1573	4020000007 Sachbearbeiter/in	40	1,00000 09c	1,00000 09c	1,00000 09c	
1574	4020000008 SB/Assistenzkraft	40	1,00000 05	1,00000 05	1,00000 05	
1575	4020000009 Sachbearbeiter/in	40	1,00000 09a	1,00000 09a	1,00000 09a	
1576	4020000010 SB Schadensmeldung	40	1,00000 05	1,00000 05	1,00000 05	
1577	4020000012 SB Instandhaltung	40	1,00000 11	0,00000	1,00000 09a	
Zwischensumme			10,00000	8,87200	10,00000	

40 30 - Abteilung Schulorganisation

1578	4030000001 Abteilungsleiter/in	40	1,00000 12	1,00000 12	1,00000 12	
1579	4030000003 SB/Assistenzkraft	40	1,00000 05	0,00000	1,00000 06	
Zwischensumme			2,00000	1,00000	2,00000	

40 31 - SG Vergabestelle

1580	4031000001 SGL/Innenplaner/in	40	1,00000 11	1,00000 11	1,00000 11	
1581	4031000002 Sachbearbeiter/in	40	1,00000 09c	1,00000 09c	1,00000 09c	
1582	4031000003 Sachbearbeiter/in	40	1,00000 09c	1,00000 09c	1,00000 09c	
1583	4031000004 Sachbearbeiter/in	40	1,00000 09c	1,00000 09c	1,00000 09c	
1584	4031000005 Sachbearbeiter/in	40	1,00000 09c	1,00000 09c	1,00000 09c	
1585	4031000006 SB Innenplanung	40		0,00000	1,00000 09c	
Zwischensumme			5,00000	5,00000	6,00000	

Mandant	001	Hanse- und Universitätsstadt Rostock	Stellenplan 2024	Zeitraum	01.01.2024		
Abrechnungskreis				Seite	- 63 -		
				Stand	22.01.2024 14:47:35	P&I LOGA	
				gedruckt	22.01.2024 14:47:35	P&I LOGA Rel.23.10/1.382 / X1.11 /P1.157	

Lfd.Nr.	Bezeichnung der Stelle Amts-/Funktionsbezeichnung	HHGI.	Anzahl und Bewertung im Vorjahr	Tatsächliche Besetzung am 30.6.2023	Anzahl und Bewertung im lfd. Haushaltsjahr 2024	Stellenplanvermerke/ Bemerkungen
1	2	3	4	5	6	7

40 32 - SG Schulorganisation

1586	4032000001	Sachgebietsleiter/in	40	1,00000 A11	1,00000 11	1,00000 A11	
1587	4032000002	Sachbearbeiter/in	40	1,00000 09a	0,92300 09a	1,00000 09a	
1588	4032000003	Sachbearbeiter/in	40	1,00000 09a	1,00000 09a	1,00000 09a	
1589	4032000004	Sachbearbeiter/in	40	1,00000 08	1,00000 08	1,00000 08	
1590	4032000005	Sachbearbeiter/in	40	1,00000 05	0,00000	1,00000 05	
1591	4032000006	Sachbearbeiter/in	40	1,00000 09a	1,00000 09a	1,00000 09a	
Zwischensumme				6,00000	4,92300	6,00000	

40 32 100 - Schulsekretariate

1592	4032100001	Schulsekretär/in	40	1,00000 05	1,00000 05	1,00000 06	
1593	4032100002	Schulsekretär/in	40	1,00000 05	1,00000 05	1,00000 06	
1594	4032100003	Schulsekretär/in	40	1,00000 05	1,00000 05	1,00000 06	
1595	4032100004	Schulsekretär/in	40	1,00000 05	1,00000 05	1,00000 06	
1596	4032100005	Schulsekretär/in	40	1,00000 05	1,00000 05	1,00000 06	
1597	4032100006	Schulsekretär/in	40	1,00000 05	1,00000 05	1,00000 06	
1598	4032100007	Schulsekretär/in	40	1,00000 05	1,00000 05	1,00000 06	
1599	4032100008	Schulsekretär/in	40	1,00000 05	1,00000 05	1,00000 06	
1600	4032100009	Schulsekretär/in	40	1,00000 05	1,00000 05	1,00000 06	
1601	4032100010	Schulsekretär/in	40	1,00000 05	1,00000 05	1,00000 06	
1602	4032100011	Schulsekretär/in	40	1,00000 05	1,00000 05	1,00000 06	
1603	4032100012	Schulsekretär/in	40	1,00000 05	1,00000 05	1,00000 06	
1604	4032100013	Schulsekretär/in	40	1,00000 05	1,00000 05	1,00000 06	
1605	4032100014	Schulsekretär/in	40	1,00000 05	1,00000 05	1,00000 06	ATZ-BM2 Freiphase 06/23-06/24
1606	4032100015	Schulsekretär/in	40	1,00000 05	0,00000 05	1,00000 06	
1607	4032100016	Schulsekretär/in	40	1,00000 05	1,00000 05	1,00000 06	
1608	4032100017	Schulsekretär/in	40	1,00000 05	1,00000 05	1,00000 06	
1609	4032100018	Schulsekretär/in	40	1,00000 05	1,00000 05	1,00000 06	
1610	4032100019	Schulsekretär/in	40	1,00000 05	1,00000 05	1,00000 06	
1611	4032100020	Schulsekretär/in	40	1,00000 05	1,00000 05	1,00000 06	
1612	4032100021	Schulsekretär/in	40	1,00000 05	1,00000 05	1,00000 06	
1613	4032100022	Schulsekretär/in	40	1,00000 05	1,00000 05	1,00000 06	
1614	4032100023	Schulsekretär/in	40	1,00000 05	1,00000 05	1,00000 06	
1615	4032100024	Schulsekretär/in	40	1,00000 05	1,00000 05	1,00000 06	
1616	4032100025	Schulsekretär/in	40	1,00000 05	1,00000 05	1,00000 06	

Lfd.Nr.	Bezeichnung der Stelle Amts-/Funktionsbezeichnung	HHGI.	Anzahl und Bewertung im Vorjahr	Tatsächliche Besetzung am 30.6.2023	Anzahl und Bewertung im lfd. Haushaltsjahr 2024	Stellenplanvermerke/ Bemerkungen
1	2	3	4	5	6	7
1617	4032100026	Schulsekretär/in	40	1,00000 05	1,00000 05	
1618	4032100027	Schulsekretär/in	40	1,00000 05	0,89700 05	
1619	4032100028	Schulsekretär/in	40	1,00000 05	1,00000 05	
1620	4032100029	Schulsekretär/in	40	1,00000 05	1,00000 05	
1621	4032100030	Schulsekretär/in	40	1,00000 05	1,00000 05	
1622	4032100031	Schulsekretär/in	40	1,00000 05	1,00000 05	
1623	4032100032	Schulsekretär/in	40	1,00000 05	1,00000 05	
1624	4032100033	Schulsekretär/in	40	1,00000 05	1,00000 05	
1625	4032100034	Schulsekretär/in	40	1,00000 05	1,00000 05	
1626	4032100035	Schulsekretär/in	40	1,00000 05	1,00000 05	
1627	4032100036	Schulsekretär/in	40	1,00000 05	1,00000 05	
1628	4032100037	Schulsekretär/in	40	1,00000 05	1,00000 05	
1629	4032100038	Schulsekretär/in	40	1,00000 05	1,00000 05	
1630	4032100039	Schulsekretär/in	40	1,00000 05	1,00000 05	
1631	4032100040	Schulsekretär/in	40	1,00000 05	1,00000 05	
1632	4032100041	Schulsekretär/in	40	1,00000 05	1,00000 05	
1633	4032100042	Schulsekretär/in	40	1,00000 05	1,00000 05	
1634	4032100043	Schulsekretär/in	40	1,00000 05	1,00000 05	
1635	4032100044	Schulsekretär/in	40	1,00000 05	1,00000 05	
1636	4032100045	Schulsekretär/in	40	1,00000 05	1,00000 05	
1637	4032100046	Schulsekretär/in	40	1,00000 05	1,00000 06	
1638	4032100047	Schulsekretär/in	40	1,00000 05	0,00000	
1639	4032100048	Schulsachbearbeiter/in	40	1,00000 05	1,00000 05	ReS
1640	4032100049	Schulsekretär/in	40	1,00000 05	1,00000 06	
1641	4032100050	Schulsekretär/in	40	0,45000 05	0,45000 05	Tz 17,55 Std
1642	4032100051	Schulsekretär/in	40	1,00000 05	1,00000 06	
1643	4032100052	Schulsekretär/in	40	1,00000 05	0,75000 05	
1644	4032100053	Schulsekretär/in	40	1,00000 05	0,75000 05	
1645	4032100054	Schulsekretär/in	40	1,00000 05	1,00000 05	
1646	4032100055	Schulsekretär/in	40	1,00000 05	0,89100 05	
1647	4032100056	Schulsekretär/in	40	1,00000 05	1,00000 05	
1648	4032100057	Schulsekretär/in	40	0,85000 05	0,81920 05	Tz 33,15 Std
1649	4032100059	Schulsekretär/in	40	1,00000 05	0,82000 05	
1650	4032100060	Schulsekretär/in	40	1,00000 05	1,00000 05	
1651	4032100061	Schulsekretär/in	40	1,00000 05	1,00000 05	
1652	4032100062	Schulsekretär/in	40	1,00000 05	1,00000 05	
1653	4032100063	Schulsekretär/in	40	1,00000 05	1,00000 05	

Mandant	001	Hanse- und Universitätsstadt Rostock	Stellenplan 2024	Zeitraum	01.01.2024		
Abrechnungskreis				Seite	- 65 -		
				Stand	22.01.2024 14:47:35	P&I LOGA	
				gedruckt	22.01.2024 14:47:35	P&I LOGA Rel.23.10/1.382 / X1.11 /P1.157	

Lfd.Nr.	Bezeichnung der Stelle Amts-/Funktionsbezeichnung		HHGI.	Anzahl und Bewertung im Vorjahr		Tatsächliche Besetzung am 30.6.2023		Anzahl und Bewertung im lfd. Haushaltsjahr 2024		Stellenplanvermerke/ Bemerkungen
1	2		3	4		5		6		7
1654	4032100065	Schulsekretär/in	40	1,00000	05					
1655	4032100914	Schulsekretär/in	40	0,50000	05	0,50000	05	0,50000	06	Tz 19,50 Std 0,50000* KW 31.05.2024 Freiphase 06/23-06/24 0,500 für 4032100014
Zwischensumme				62,80000		58,87720		61,80000		

40 32 400 - Integrationsassistenten

1656	4032400001	Integrationsassistent/in	40	0,85000	S04	0,85000	S04	0,85000	S04	Tz 33,15 Std
1657	4032400002	Integrationsassistent/in	40	0,85000	S04	0,85000	S04	0,85000	S04	Tz 33,15 Std
1658	4032400003	Integrationsassistent/in	40	0,85000	S04	0,85000	S04	0,85000	S04	Tz 33,15 Std
1659	4032400004	Integrationsassistent/in	40	0,85000	S04	0,85000	S04	0,85000	S04	Tz 33,15 Std
1660	4032400005	Integrationsassistent/in	40	0,85000	S04	0,85000	S04	0,85000	S04	Tz 33,15 Std
1661	4032400006	Integrationsassistent/in	40	0,85000	S04	0,85000	09a	0,85000	S04	Tz 33,15 Std
Zwischensumme				5,10000		5,10000		5,10000		

40 40 - Abt. Servicedienste

1662	4040000001	Abteilungsleiter/in	40	1,00000	12	1,00000	12	1,00000	12	
1663	4040000003	Sachbearbeiter/in	40	1,00000	09a	1,00000	09a	1,00000	09a	
1664	4040000004	Sachbearbeiter/in	40	1,00000	09a	1,00000	09a	1,00000	09a	
1665	4040000005	SB/Kraftfahrer/in	40	1,00000	05	1,00000	06	1,00000	06	
1666	4040000006	Kraftfahrer/in/ Schulhausmeister/in	40	1,00000	05	1,00000	05	1,00000	05	
Zwischensumme				5,00000		5,00000		5,00000		

40 41 - SG Servicedienste Nordwest

1667	4041000001	Sachgebietsleiter/in	40	1,00000	11	1,00000	11	1,00000	11	1,00000* KU 09c ku 09c
1668	4041000002	Sachbearbeiter/in	40	1,00000	09a	0,97400	09a	1,00000	09a	
1669	4041000003	Hallenwart/Teamkoordinator/in	40	1,00000	05	1,00000	05			
Zwischensumme				3,00000		2,97400		2,00000		

40 41 100 - Schulhausmeister/in

1670	4041100001	Schulhausmeister/in	40	1,00000	05	1,00000	05	1,00000	05	
1671	4041100002	Schulhausmeister/in	40	1,00000	05	1,00000	05	1,00000	05	
1672	4041100003	Schulhausmeister/in	40	1,00000	05	1,00000	05	1,00000	05	

Lfd.Nr.	Bezeichnung der Stelle Amts-/Funktionsbezeichnung	HHGI.	Anzahl und Bewertung im Vorjahr	Tatsächliche Besetzung am 30.6.2023	Anzahl und Bewertung im lfd. Haushaltsjahr 2024	Stellenplanvermerke/ Bemerkungen
1	2	3	4	5	6	7
1673	4041100004 Schulhausmeister/in	40	1,00000 05	1,00000 05	1,00000 05	
1674	4041100005 Schulhausmeister/in	40	1,00000 05	1,00000 05	1,00000 05	
1675	4041100006 Schulhausmeister/in	40	1,00000 05	1,00000 05	1,00000 05	
1676	4041100007 Schulhausmeister/in	40	1,00000 05	1,00000 05	1,00000 05	
1677	4041100008 Schulhausmeister/in	40	1,00000 05	1,00000 05	1,00000 05	
1678	4041100009 Schulhausmeister/in	40	1,00000 05	1,00000 05	1,00000 05	
1679	4041100010 Schulhausmeister/in	40	1,00000 06	1,00000 06	1,00000 06	
1680	4041100011 Schulhausmeister/in	40	1,00000 05	1,00000 05	1,00000 05	
1681	4041100012 Schulhausmeister/in	40	1,00000 05	1,00000 05	1,00000 05	
1682	4041100013 Schulhausmeister/in	40	1,00000 05	1,00000 05	1,00000 05	
1683	4041100014 Schulhausmeister/in	40	1,00000 05	1,00000 05	1,00000 05	
1684	4041100015 Schulhausmeister/in	40	1,00000 05	1,00000 05	1,00000 05	ATZ-BM2 Freiphase 12/22-12/24
1685	4041100016 Schulhausmeister/in	40	1,00000 05	1,00000 06	1,00000 05	
1686	4041100017 Schulhausmeister/in	40	1,00000 05	0,00000 04	1,00000 05	
				1,00000 05		
1687	4041100018 Schulhausmeister/in	40	1,00000 05	1,00000 05	1,00000 05	
1688	4041100019 Schulhausmeister/in	40	1,00000 05	1,00000 05	1,00000 05	
1689	4041100020 Schulhausmeister/in	40	1,00000 06	1,00000 06	1,00000 06	
1690	4041100021 Schulhausmeister/in	40	1,00000 05	1,00000 05	1,00000 05	
1691	4041100022 Schulhausmeister/in	40	1,00000 05	0,00000	1,00000 05	
1692	4041100915 Schulhausmeister/in	40	0,50000 05	0,51282 05	0,50000 05	Tz 19,50 Std 0,50000* KW 30.11.2024 befr. 12/22-12/24
Zwischensumme			22,50000	21,51282	22,50000	

40 41 200 - Hausarbeiter/in

1693	4041200001 Hausarbeiter/in	40	1,00000 02	1,00000 02	1,00000 02	
1694	4041200002 Hausarbeiter/in	40	1,00000 02	1,00000 02	1,00000 02	
1695	4041200003 Hausarbeiter/in	40	1,00000 02	1,00000 02	1,00000 02	
1696	4041200004 Hausarbeiter/in	40	1,00000 02	1,00000 02	1,00000 02	
1697	4041200005 Hausarbeiter/in	40	1,00000 02	1,00000 02	1,00000 02	
1698	4041200006 Hausarbeiter/in	40	1,00000 02	1,00000 02	1,00000 02	
1699	4041200007 Hausarbeiter/in	40	1,00000 02	1,00000 02a	1,00000 02	
1700	4041200008 Hausarbeiter/in	40	1,00000 02	1,00000 02	1,00000 02	
1701	4041200009 Hausarbeiter/in	40	1,00000 02	1,00000 02	1,00000 02	
				0,00000 02a		
Zwischensumme			9,00000	9,00000	9,00000	

Lfd.Nr.	Bezeichnung der Stelle Amts-/Funktionsbezeichnung	HHGI.	Anzahl und Bewertung im Vorjahr	Tatsächliche Besetzung am 30.6.2023	Anzahl und Bewertung im lfd. Haushaltsjahr 2024	Stellenplanvermerke/ Bemerkungen
1	2	3	4	5	6	7

1702	4041300001	Hallenwart/in	40	1,00000 03	1,00000 03	
1703	4041300002	Hallenwart/in	40	1,00000 03	1,00000 03	
1704	4041300003	Hallenwart/in	40	1,00000 03	1,00000 03	
1705	4041300004	Hallenwart/in	40	1,00000 03	1,00000 03	
1706	4041300005	Hallenwart/in	40	1,00000 03	1,00000 03	
1707	4041300006	Hallenwart/in	40	1,00000 03		
1708	4041300007	Hallenwart/in	40	1,00000 03	1,00000 03	
1709	4041300008	Hallenwart/in	40	1,00000 03	1,00000 03	
1710	4041300009	Hallenwart/in	40	1,00000 03	1,00000 03	
1711	4041300010	Hallenwart/in	40	1,00000 03	1,00000 03	
1712	4041300011	Hallenwart/in	40	1,00000 03	1,00000 03	
1713	4041300012	Hallenwart Sportpark Jägerbäk	40	1,00000 03	0,00000	
1714	4041300013	Hallenwart/in	40	1,00000 03	1,00000 03	

Zwischensumme 13,00000 11,00000 0,00000

40 42 - SG Servicedienste Nordost

1715	4042000001	Sachgebietsleiter/in	40	1,00000 11	1,00000 11	1,00000 09c
1716	4042000002	Sachbearbeiter/in	40	1,00000 09a	1,00000 09a	1,00000 09a
1717	4042000003	Hallenwart/Teamkoordinator/in	40	1,00000 05	1,00000 05	
1718	4042000004	Sachbearbeiter/in	40		0,00000	1,00000 09b

Zwischensumme 3,00000 3,00000 3,00000

40 42 100 - Schulhausmeister/in

1719	4042100001	Schulhausmeister/in	40	1,00000 05	1,00000 05	1,00000 05
1720	4042100002	Schulhausmeister/in	40	1,00000 05	1,00000 05	1,00000 05
1721	4042100003	Schulhausmeister/in	40	1,00000 05	1,00000 05	1,00000 05
1722	4042100004	Schulhausmeister/in	40	1,00000 05	1,00000 05	1,00000 05
1723	4042100005	Schulhausmeister/in	40	1,00000 05	1,00000 05	1,00000 05
1724	4042100006	Schulhausmeister/in	40	1,00000 05	1,00000 05	1,00000 05
1725	4042100007	Schulhausmeister/in	40	1,00000 05	1,00000 05	1,00000 05
1726	4042100008	Schulhausmeister/in	40	1,00000 05	1,00000 05	1,00000 05
1727	4042100009	Schulhausmeister/in	40	1,00000 05	1,00000 05	1,00000 05
1728	4042100010	Schulhausmeister/in	40	1,00000 05	1,00000 05	1,00000 05
1729	4042100011	Schulhausmeister/in	40	1,00000 06	1,00000 06	1,00000 06

Lfd.Nr.	Bezeichnung der Stelle Amts-/Funktionsbezeichnung	HHGI.	Anzahl und Bewertung im Vorjahr	Tatsächliche Besetzung am 30.6.2023	Anzahl und Bewertung im lfd. Haushaltsjahr 2024	Stellenplanvermerke/ Bemerkungen
1	2	3	4	5	6	7
1730	4042100012 Schulhausmeister/in	40	1,00000 06	1,00000 06	1,00000 06	
1731	4042100013 Techn. MA	40	1,00000 06	1,00000 06	1,00000 06	
1732	4042100014 Schulhausmeister/in	40	1,00000 05	1,00000 05	1,00000 05	
1733	4042100015 Schulhausmeister/in	40	1,00000 05	1,00000 05	1,00000 05	
1734	4042100016 Schulhausmeister/in	40	1,00000 05	1,00000 05	1,00000 05	
1735	4042100017 Schulhausmeister/in	40	1,00000 05	1,00000 05	1,00000 05	
1736	4042100018 Schulhausmeister/in	40	1,00000 05	1,00000 05	1,00000 05	
1737	4042100019 Schulhausmeister/in	40	1,00000 05	1,00000 05	1,00000 05	
1738	4042100020 Schulhausmeister/in	40	1,00000 05	1,00000 05	1,00000 05	
1739	4042100021 Schulhausmeister/in	40	1,00000 05	1,00000 06	1,00000 05	
1740	4042100022 Schulhausmeister/in	40	1,00000 06	1,00000 06	1,00000 06	
1741	4042100023 Schulhausmeister/in	40	1,00000 05	1,00000 05	1,00000 05	
1742	4042100024 Schulhausmeister/in	40	1,00000 05	1,00000 05	1,00000 05	
1743	4042100025 Schulhausmeister/in	40	1,00000 05	1,00000 05	1,00000 05	
Zwischensumme			25,00000	25,00000	25,00000	

40 42 200 - Hausarbeiter/in

1744	4042200001 Hausarbeiter/in	40	1,00000 02	1,00000 02	1,00000 02	
1745	4042200002 Techn. MA	40	1,00000 05	1,00000 05	1,00000 05	
1746	4042200003 Hausarbeiter/in	40	1,00000 02	1,00000 02	1,00000 02	
Zwischensumme			3,00000	3,00000	3,00000	

1747	4042300001 Hallenwart/in	40	1,00000 03	1,00000 03		
1748	4042300002 Hallenwart/in	40	1,00000 03	1,00000 03		
1749	4042300003 Hallenwart/in	40	1,00000 03	0,00000		
1750	4042300004 Hallenwart/in	40	1,00000 03	1,00000 03		
1751	4042300005 Hallenwart/in	40	1,00000 03	1,00000 03		
1752	4042300006 Hallenwart/in	40	1,00000 03	1,00000 03		
1753	4042300007 Hallenwart/in	40	1,00000 03	1,00000 03		
1754	4042300008 Platzwart	40	1,00000 04	1,00000 04		
1755	4042300009 Hallenwart/in	40	1,00000 03	1,00000 03		
1756	4042300010 Hallenwart/in	40	1,00000 03	1,00000 03		
1757	4042300011 Hallenwart/in	40	1,00000 03	1,00000 03		
1758	4042300012 Hallenwart/in	40	1,00000 03	1,00000 03		
1759	4042300013 Hallenwart/in	40	1,00000 03	1,00000 03		

Lfd.Nr.	Bezeichnung der Stelle Amts-/Funktionsbezeichnung	HHGI.	Anzahl und Bewertung im Vorjahr	Tatsächliche Besetzung am 30.6.2023	Anzahl und Bewertung im lfd. Haushaltsjahr 2024	Stellenplanvermerke/ Bemerkungen
1	2	3	4	5	6	7
1760	4042300014 Hallenwart/in	40	1,00000 03	1,00000 03		
1761	4042300015 Hallenwart/in	40	1,00000 03	1,00000 03		
1762	4042300903 Hallenwart/in	40	0,50000 03	0,50000 03		
1763	4042300908 Platzwart	40	0,50000 04	0,00000		
Zwischensumme			16,00000	14,50000	0,00000	

40 43 - SG Servicedienste Schulsportstätten

1764	4043000001 Sachgebietsleiter/in	40			1,00000 09c	
1765	4043000002 Teamkoordinator/in	40			1,00000 09a	
1766	4043000003 Teamkoordinator/in	40			1,00000 09a	
1767	4043000004 Hallenwart/in	40			1,00000 03	
1768	4043000005 Hallenwart/in	40			1,00000 03	
1769	4043000006 Hallenwart/in	40			1,00000 03	
1770	4043000007 Hallenwart/in	40			1,00000 03	
1771	4043000008 Hallenwart/in	40			1,00000 03	
1772	4043000009 Hallenwart/in	40			1,00000 03	
1773	4043000010 Hallenwart/in	40			1,00000 03	
1774	4043000011 Hallenwart/in	40			1,00000 03	
1775	4043000012 Hallenwart/in	40			1,00000 03	
1776	4043000013 Hallenwart/in	40			1,00000 03	
1777	4043000014 Hallenwart/in	40			1,00000 03	
1778	4043000015 Hallenwart/in	40			1,00000 03	ATZ-BM2 Freiphase 05/23-11/24
1779	4043000016 Hallen-/Platzwart	40			1,00000 04	
1780	4043000017 Hallenwart/in	40			1,00000 03	
1781	4043000018 Hallenwart/in	40			1,00000 03	
1782	4043000019 Hallenwart/in	40			1,00000 03	
1783	4043000020 Hallenwart/in	40			1,00000 03	
1784	4043000021 Hallenwart/in	40			1,00000 03	
1785	4043000022 Hallenwart/in	40			1,00000 03	
1786	4043000023 Hallenwart/in	40			1,00000 03	
1787	4043000024 Hallenwart/in	40			1,00000 03	
1788	4043000025 Hallenwart/in	40			1,00000 03	
1789	4043000915 Hallenwart/in	40			0,50000 03	Tz 20,00 Std 0,50000* KW 31.10.2024 befr. 05/23-11/24 0,500 für 4043000015
Zwischensumme			0,00000	0,00000	25,50000	

Mandant	001	Hanse- und Universitätsstadt Rostock	Stellenplan 2024	Zeitraum	01.01.2024		
Abrechnungskreis				Seite	- 70 -		
				Stand	22.01.2024 14:47:35	P&I LOGA	
				gedruckt	22.01.2024 14:47:35	P&I LOGA Rel.23.10/1.382 / X1.11 /P1.157	

Lfd.Nr.	Bezeichnung der Stelle Amts-/Funktionsbezeichnung	HHGI.	Anzahl und Bewertung im Vorjahr	Tatsächliche Besetzung am 30.6.2023	Anzahl und Bewertung im lfd. Haushaltsjahr 2024	Stellenplanvermerke/ Bemerkungen
1	2	3	4	5	6	7

41 - Amt für Sport, Vereine und Ehrenamt

1790	4100000001	Amtsleiter/in	41	1,00000	15	1,00000	15	1,00000	15	
1791	4100000002	Assistenzkraft	41	1,00000	05	0,92300	05	1,00000	05	mZ
Zwischensumme				2,00000		1,92300		2,00000		

41 01 - Fachbereich Netzwerk, Ehrenamt und Sport

1792	4101000001	Fachbereichsleiter/in	41			1,00000	11	1,00000	11	
1793	4101000002	Sachbearbeiter/in	41			1,00000	11	1,00000	11	
1794	4101000003	Sachbearbeiter/in	41			1,00000	09c	1,00000	09c	
1795	4101000004	Sachbearbeiter/in	41			1,00000	07	1,00000	07	
Zwischensumme				0,00000		4,00000		4,00000		

41 10 - Abt. Sportentwicklung und Verwaltung

1796	4110000001	Abteilungsleiter/in	41	1,00000	13	1,00000	13	1,00000	13	1,00000* KW 31.12.2027 befr. 01/19-01/28
1797	4110000002	Assistenzkraft	41	1,00000	05	1,00000	05	1,00000	05	
Zwischensumme				2,00000		2,00000		2,00000		

41 11 - SG Sportbedarfsplanung

1798	4111000001	Sachgebietsleiter/in	41	1,00000	11	1,00000	11	1,00000	11	
1799	4111000002	Sachbearbeiter/in	41	1,00000	09c	1,00000	09c	1,00000	09c	
1800	4111000003	Sachbearbeiter/in	41	1,00000	09a	1,00000	09a	1,00000	09a	
1801	4111000004	Sachbearbeiter/in	41	1,00000	09c	1,00000	09c	1,00000	09c	
Zwischensumme				4,00000		4,00000		4,00000		

41 12 - SG Allgemeine Verwaltung

1802	4112000001	Sachgebietsleiter/in	41	1,00000	09c	1,00000	09c	1,00000	09c	
1803	4112000002	SB Anlagenbuchhaltung	41	1,00000	09a	1,00000	09a	1,00000	09a	
1804	4112000003	Sachbearbeiter/in	41	1,00000	09a	1,00000	09a	1,00000	09a	
1805	4112000005	Veranstaltungstechniker/in	41	1,00000	09a	1,00000	09a	1,00000	09a	
1806	4112000006	SB Haushalt	41	1,00000	09a	1,00000	09a	1,00000	09a	
Zwischensumme				5,00000		5,00000		5,00000		

Mandant	001	Hanse- und Universitätsstadt Rostock	Stellenplan 2024	Zeitraum	01.01.2024	
Abrechnungskreis				Seite	- 71 -	
				Stand	22.01.2024 14:47:35	P&I LOGA
				gedruckt	22.01.2024 14:47:35	P&I LOGA Rel.23.10/1.382 / X1.11 /P1.157

Lfd.Nr.	Bezeichnung der Stelle Amts-/Funktionsbezeichnung	HHGI.	Anzahl und Bewertung im Vorjahr	Tatsächliche Besetzung am 30.6.2023	Anzahl und Bewertung im lfd. Haushaltsjahr 2024	Stellenplanvermerke/ Bemerkungen
1	2	3	4	5	6	7

41 20 - Abt. Sportstättenbetrieb und Vereinsförderung

1807	412000001	Abteilungsleiter/in	41	1,00000	12	1,00000	12	1,00000	12	
Zwischensumme				1,00000		1,00000		1,00000		

1808	412100001	Sachgebietsleiter/in	41	1,00000	10					
1809	412100002	Sachbearbeiter/in	41	1,00000	09a					
1810	412100004	Sachbearbeiter/in	41	1,00000	09b					
1811	412100005	Sachbearbeiter/in	41	1,00000	09a					
Zwischensumme				4,00000		0,00000		0,00000		

41 21 - SG Sportstätten I

1812	412100001	Teamleiter/in	41			0,85400	09c	1,00000	09c	
1813	412100002	Sachbearbeiter/in	41			1,00000	09a	1,00000	09a	
1814	412100003	Anlagenwart	41			1,00000	06	1,00000	06	
1815	412100004	Anlagenwart	41			1,00000	06	1,00000	06	
1816	412100005	Anlagenwart	41			1,00000	06	1,00000	06	
1817	412100006	Platzwart	41			1,00000	05	1,00000	05	
1818	412100007	Platzwart	41			1,00000	05	1,00000	05	
1819	412100008	Hallen-/Platzwart	41			1,00000	04	1,00000	04	
1820	412100009	Hallen-/Platzwart	41			1,00000	04	1,00000	04	
1821	412100010	Hallen-/Platzwart	41			1,00000	04	1,00000	04	
1822	412100011	Hallenwart/in	41			1,00000	03	1,00000	03	
1823	412100012	Hallenwart/in	41			1,00000	03	1,00000	03	
1824	412100013	Platzwart	41			1,00000	04	1,00000	04	
1825	412100014	Platzwart	41			1,00000	04	1,00000	04	
1826	412100015	Platzwart	41			1,00000	04	1,00000	04	
1827	412100016	Platzwart	41			1,00000	04	1,00000	04	
1828	412100017	Platzwart	41			1,00000	05	1,00000	05	
1829	412100018	Platzwart	41			1,00000	05	1,00000	05	
1830	412100019	Hallenwart/in	41					1,00000	03	
Zwischensumme				0,00000		17,85400		19,00000		

Lfd.Nr.	Bezeichnung der Stelle Amts-/Funktionsbezeichnung	HHGI.	Anzahl und Bewertung im Vorjahr	Tatsächliche Besetzung am 30.6.2023	Anzahl und Bewertung im lfd. Haushaltsjahr 2024	Stellenplanvermerke/ Bemerkungen
1	2	3	4	5	6	7

1831	4122000001	Sachgebietsleiter/in	41	1,00000	09c				
1832	4122000002	Sachbearbeiter/in	41	1,00000	09a				
1833	4122000003	Teamkoordinator/in	41	1,00000	06				
1834	4122000004	Anlagenwart	41	1,00000	06				
1835	4122000005	Anlagenwart	41	1,00000	06				
1836	4122000006	Anlagenwart	41	1,00000	06				
1837	4122000007	Platzwart	41	1,00000	05				
1838	4122000008	Platzwart	41	1,00000	05				
1839	4122000009	Hallen-/Platzwart	41	1,00000	04				
1840	4122000010	Hallen-/Platzwart	41	1,00000	04				
1841	4122000011	Hallen-/Platzwart	41	1,00000	04				
1842	4122000012	Hallenwart/in	41	1,00000	03				
1843	4122000013	Hallenwart/in	41	1,00000	03				
1844	4122000014	Hallenwart/in	41	1,00000	03				
1845	4122000015	Platzwart	41	1,00000	04				
1846	4122000018	Hallenwart/in	41	1,00000	03				
1847	4122000019	Hallenwart/in	41	1,00000	03				
1848	4122000020	Platzwart	41	1,00000	04				
1849	4122000021	Platzwart	41	1,00000	04				
1850	4122000022	Platzwart	41	1,00000	04				
1851	4122000023	Platzwart	41	1,00000	05				
1852	4122000024	Platzwart	41	1,00000	05				
1853	4122000025	Hallenwart/in	41	1,00000	03				
1854	4122000026	Hallenwart/in	41	1,00000	03				
1855	4122000027	Hallenwart/in	41	1,00000	03				
1856	4122000029	Hallenwart/in	41	1,00000	03				
1857	4122000030	Hallenwart/in	41	1,00000	03				
1858	4122000031	Hallenwart/in	41	1,00000	03				
1859	4122000918	Hallenwart/in	41	0,50632	03				
Zwischensumme				28,50632		0,00000		0,00000	

41 22 - SG Sportstätten II

1860	4122000001	Teamleiter/in	41			0,00000		1,00000	09c
1861	4122000002	Teamkoordinator/in	41			1,00000	06	1,00000	09a

Lfd.Nr.	Bezeichnung der Stelle Amts-/Funktionsbezeichnung	HHGI.	Anzahl und Bewertung im Vorjahr	Tatsächliche Besetzung am 30.6.2023	Anzahl und Bewertung im lfd. Haushaltsjahr 2024	Stellenplanvermerke/ Bemerkungen
1	2	3	4	5	6	7
1862	4122000003 Hallenwart/in	41		1,00000 03	1,00000 03	
1863	4122000004 Hallenwart/in	41		1,00000 03	1,00000 03	ATZ-BM2 Freiphase 10/22-12/24
1864	4122000005 Hallenwart/in	41		1,00000 03	1,00000 03	
1865	4122000006 Hallenwart/in	41		1,00000 03	1,00000 03	
1866	4122000007 Hallenwart/in	41		1,00000 03	1,00000 03	
1867	4122000008 Hallenwart/in	41		1,00000 03	1,00000 03	
1868	4122000009 Hallenwart/in	41		1,00000 03	1,00000 03	
1869	4122000010 Hallenwart/in	41		1,00000 03	1,00000 03	
1870	4122000011 Hallenwart/in	41		1,00000 03	1,00000 03	
1871	4122000012 Hausmeister/in	41		0,00000	1,00000 05	
1872	4122000013 Hallenwart/in	41		0,00000	1,00000 04	
1873	4122000014 Hallenwart/in	41		0,00000	1,00000 04	
1874	4122000015 Hallenwart/in	41		0,00000	1,00000 04	
1875	4122000016 Hallenwart/in	41			1,00000 03	
1876	4122000017 Hallenwart/in	41			1,00000 03	
1877	4122000018 Platzwart	41			1,00000 04	
1878	4122000904 Hallenwart/in	41		0,50632 03	0,50632 03	Tz 19,72 Std 0,50000* KW 30.11.2024 befr. 10/22-12/24 0,500 für 4122000018
Zwischensumme			0,00000	10,50632	18,50632	

41 23 - Neptun-Schwimmhalle

1879	4123000001 Betriebsleiter/in	41		1,00000 09b	1,00000 09b	1,00000 09b	
1880	4123000002 Sachbearbeiter/in	41		1,00000 09a	1,00000 09a	1,00000 09a	
1881	4123000003 Hausmeister/in	41		1,00000 05	1,00000 05	1,00000 05	
1882	4123000004 Hausmeister/in	41		1,00000 05	0,97400 05	1,00000 05	
1883	4123000005 Fachangestellte/r f.Bäderbetr.	41		1,00000 05	1,00000 05	1,00000 05	
1884	4123000006 Fachangestellte/r f.Bäderbetr.	41		1,00000 05	1,00000 05	1,00000 05	
1885	4123000007 Fachangestellte/r f.Bäderbetr.	41		1,00000 05	0,76900 08	1,00000 05	
1886	4123000008 Fachangestellte/r f.Bäderbetr.	41		1,00000 05	1,00000 05	1,00000 05	
1887	4123000009 Fachangestellte/r f.Bäderbetr.	41		1,00000 05	1,00000 05	1,00000 05	
1888	4123000010 Fachangestellte/r f.Bäderbetr.	41		1,00000 05	1,00000 05	1,00000 05	
1889	4123000011 Fachangestellte/r f.Bäderbetr.	41		1,00000 05	1,00000 05	1,00000 05	
1890	4123000012 Techn. MA	41		1,00000 06	1,00000 05	1,00000 05	
1891	4123000013 Techn. MA	41		1,00000 05	1,00000 07	1,00000 05	
1892	4123000014 Fachangestellte/r f.Bäderbetr.	41		1,00000 05	1,00000 05	1,00000 05	
1893	4123000901 Betriebsleiter/in	41		0,50000 09a	0,50000 09a		
Zwischensumme			14,50000	14,24300	14,00000		

Mandant	001	Hanse- und Universitätsstadt Rostock	Stellenplan 2024	Zeitraum	01.01.2024		
Abrechnungskreis				Seite	- 74 -		
				Stand	22.01.2024 14:47:35	P&I LOGA	
				gedruckt	22.01.2024 14:47:35	P&I LOGA Rel.23.10/1.382 / X1.11 /P1.157	

Lfd.Nr.	Bezeichnung der Stelle Amts-/Funktionsbezeichnung	HHGI.	Anzahl und Bewertung im Vorjahr	Tatsächliche Besetzung am 30.6.2023	Anzahl und Bewertung im lfd. Haushaltsjahr 2024	Stellenplanvermerke/ Bemerkungen
1	2	3	4	5	6	7

1894	4124000001	Sachgebietsleiter/in	41	1,00000	11				
1895	4124000002	Sachbearbeiter/in	41	1,00000	11				
1896	4124000003	Sachbearbeiter/in	41	1,00000	09c				
Zwischensumme				3,00000		0,00000		0,00000	

41 24 - SG Sportstättenförderung und Sportstättenbelegung

1897	4124000001	Sachgebietsleiter/in	41		1,00000	10		1,00000	10	
1898	4124000002	Sachbearbeiter/in	41		1,00000	09a		1,00000	09a	
1899	4124000004	Sachbearbeiter/in	41		1,00000	09c		1,00000	09b	
1900	4124000005	Sachbearbeiter/in	41		1,00000	09a		1,00000	09a	
Zwischensumme				0,00000		4,00000		4,00000		

1901	4125000001	Sachgebietsleiter/in	41	1,00000	09c					
1902	4125000002	Hausmeister/in	41	1,00000	05					
1903	4125000003	Hallenwart/in	41	1,00000	04					
1904	4125000004	Hallenwart/in	41	1,00000	04					
1905	4125000005	Hallenwart/in	41	1,00000	04					
Zwischensumme				5,00000		0,00000		0,00000		

42 - Stadtbibliothek

1906	4200000001	Direktor/in	42	1,00000	15	1,00000	15	1,00000	15	
1907	4200000002	Sachbearbeiter/in	42	1,00000	09b	1,00000	09b	1,00000	09b	
1908	4200000003	Medienpädagogin/ Medienpädagoge	42	1,00000	09c	1,00000	09c	1,00000	09c	
1909	4200000004	IT-Betreuer/in	42	1,00000	11	1,00000	11	1,00000	11	
1910	4200000005	IT-Betreuer/in/ Bibliotheksassistent/in	42	1,00000	08	0,89700	09a	0,89700	08	Tz 34,98 Std befr. 0,897 (1,000) 08/23-01/25
1911	4200000006	Koord. Fachstellenbereich M-V	42	1,00000	09c					
Zwischensumme				6,00000		4,89700		4,89700		

42 01 - SG Verwaltung

1912	4201000001	Sachgebietsleiter/in	42	1,00000	10	1,00000	10	1,00000	10	
------	------------	----------------------	----	---------	----	---------	----	---------	----	--

Lfd.Nr.	Bezeichnung der Stelle Amts-/Funktionsbezeichnung	HHGI.	Anzahl und Bewertung im Vorjahr	Tatsächliche Besetzung am 30.6.2023	Anzahl und Bewertung im lfd. Haushaltsjahr 2024	Stellenplanvermerke/ Bemerkungen
1	2	3	4	5	6	7
1913	4201000002 SB Haushalt	42	1,00000 06	1,00000 06	1,00000 06	
1914	4201000003 Teamleiter/in FaMI	42	1,00000 07	1,00000 07	1,00000 07	
1915	4201000004 Hausmeister/in	42	1,00000 05	1,00000 05	1,00000 05	
Zwischensumme			4,00000	4,00000	4,00000	

42 10 - Zentrale Einarbeitung

1916	4210000001 Leiter/in	42	1,00000 11	0,76900 11	0,76900 11	Tz 29,99 Std befr. 0,769 (1,000) 08/23-01/25
1917	4210000003 FA Medien- und Informationsdienste	42	1,00000 05	1,00000 05	1,00000 05	
1918	4210000004 FA Medien- und Informationsdienste	42	1,00000 05	1,00000 05	1,00000 05	
1919	4210000005 FA Medien- und Informationsdienste	42	1,00000 05	1,00000 05	1,00000 05	
1920	4210000007 FA Medien- und Informationsdienste	42	1,00000 05	1,00000 05	1,00000 05	
Zwischensumme			5,00000	4,76900	4,76900	

42 20 - Bibliotheken

1921	4220000001 Leiter/in	42	1,00000 11	1,00000 11	1,00000 11	
1922	4220000002 Leiter/in Musikbibliothek	42	1,00000 09b	1,00000 10	1,00000 09b	
1923	4220000003 FA Medien- und Informationsdienste	42	1,00000 09b	1,00000 09b	1,00000 09b	
1924	4220000004 Bibliothekar/in	42	1,00000 09b	1,00000 09b	1,00000 09b	
1925	4220000006 Bibliothekar/in	42	1,00000 09b	1,00000 09b	1,00000 09b	
1926	4220000007 Bibliothekar/in	42	1,00000 09b	1,00000 09b	1,00000 09b	
1927	4220000010 Bibliothekar/in	42	1,00000 09b	1,00000 09b	1,00000 09b	
1928	4220000011 Bibliothekar/in	42	1,00000 09b	0,76900 09b	0,77100 09b	Tz 29,68 Std befr. 0,771 (1,000) 08/23-01/25
1929	4220000012 Bibliothekar/in	42	1,00000 09b	1,00000 09b	1,00000 09b	
1930	4220000015 Bibliothekar/in	42	1,00000 09b	1,00000 09b	1,00000 09b	
1931	4220000016 Bibliothekar/in	42	1,00000 09b	1,00000 09b	1,00000 09b	
1932	4220000017 Bibliothekar/in	42	1,00000 09b	1,00000 09b	1,00000 09b	
1933	4220000021 Bibliothekar/in	42	1,00000 09b	1,00000 09b	1,00000 09b	
1934	4220000022 FA Medien- und Informationsdienste	42	1,00000 05	0,89700 06	0,95600 05	Tz 37,28 Std befr. 0,956 (1,000) 01/24-01/25
1935	4220000023 FA Medien- und Informationsdienste	42	1,00000 05	1,00000 05	1,00000 05	

Lfd.Nr.	Bezeichnung der Stelle Amts-/Funktionsbezeichnung	HHGI.	Anzahl und Bewertung im Vorjahr	Tatsächliche Besetzung am 30.6.2023	Anzahl und Bewertung im lfd. Haushaltsjahr 2024	Stellenplanvermerke/ Bemerkungen
1	2	3	4	5	6	7
1936	4220000024 FA Medien- und Informationsdienste	42	1,00000 05	0,95000 05	0,89700 05	Tz 34,98 Std befr. 0,897 (0,750) 01/24-01/26
1937	4220000025 FA Medien- und Informationsdienste	42	1,00000 05	1,00000 05	1,00000 05	
1938	4220000026 FA Medien- und Informationsdienste	42	1,00000 09b	0,87500 09a	1,00000 09b	
1939	4220000029 FA Medien- und Informationsdienste	42	1,00000 05	1,00000 05	1,00000 05	befr. 1,000 (0,750) 1/22-10/24
1940	4220000030 FA Medien- und Informationsdienste	42	0,75000 05	0,75000 05	0,89700 05	Tz 34,98 Std befr. 0,897 (1,000) 01/24-01/26
1941	4220000031 FA Medien- und Informationsdienste	42	1,00000 05	0,89700 05	0,89700 05	Tz 34,98 Std befr. 0,897 (1,000) 08/23-01/25
1942	4220000033 FA Medien- und Informationsdienste	42	1,00000 05	1,00000 05	1,00000 05	
1943	4220000035 FA Medien- und Informationsdienste	42	1,00000 05	1,00000 05	1,00000 05	
1944	4220000036 FA Medien- und Informationsdienste	42	0,87500 05	0,87500 05	0,87500 05	Tz 34,12 Std befr. 0,875 (1,000) 01/22-10/24
1945	4220000037 FA Medien- und Informationsdienste	42	1,00000 05	1,00000 05	1,00000 05	
1946	4220000039 FA Medien- und Informationsdienste	42	0,87500 05	0,87500 05	0,87500 05	Tz 34,12 Std befr. 0,875 (1,000) 01/22-10/24
1947	4220000040 FA Medien- und Informationsdienste	42	1,00000 05	0,89700 05	0,89700 05	Tz 34,98 Std befr. 0,897 (1,000) 08/23-01/25
1948	4220000041 FA Medien- und Informationsdienste	42	1,00000 05	0,89700 05	1,00000 05	
1949	4220000043 FA Medien- und Informationsdienste	42	1,00000 05	1,00000 05	0,76900 05	Tz 29,99 Std befr. 0,769 (1,000) 08/23-01/25 befr. 0,956 (1,000) 01/25-01/26
1950	4220000044 FA Medien- und Informationsdienste	42			1,00000 05	1,00000* KW 31.12.2030 befr. 08/23-01/25
Zwischensumme			28,50000	27,68200	28,83400	

43 - Volkshochschule

1951	4300000001	Leiter/in	43	1,00000 14	1,00000 14	1,00000 14	
1952	4300000002	Assistenzkraft	43	1,00000 05	1,00000 06	1,00000 05	mZ
1953	4300000003	FBL Grundbildung/ Schulabschlüsse	43	1,00000 13	1,00000 13	1,00000 13	

Lfd.Nr.	Bezeichnung der Stelle Amts-/Funktionsbezeichnung	HHGI.	Anzahl und Bewertung im Vorjahr	Tatsächliche Besetzung am 30.6.2023	Anzahl und Bewertung im lfd. Haushaltsjahr 2024	Stellenplanvermerke/ Bemerkungen
1	2	3	4	5	6	7
1954	4300000004 FBL Sprachen	43	1,00000 13	1,00000 13	1,00000 13	
1955	4300000005 SB Integrationskurse	43	1,00000 08	1,00000 08	1,00000 08	
1956	4300000006 FBL Kunst/Kultur/Gestalten/ Gesundheit	43	1,00000 13	1,00000 13	1,00000 13	
1957	4300000007 SB Haushalt	43	1,00000 09a	0,76920 09a	1,00000 09a	
1958	4300000008 Sachbearbeiter/in	43	1,00000 06	0,00000	1,00000 06	
1959	4300000009 Haustechniker/in	43	1,00000 08	1,00000 08	1,00000 08	
1960	4300000010 FBL Politik/Gesellschaft/ Umwelt/Arbeit/Beruf	43	1,00000 13	1,00000 13	1,00000 13	
1961	4300000011 Sachbearbeiter/in	43	1,00000 06	1,00000 06	1,00000 06	
1962	4300000013 Sachbearbeiter/in	43	1,00000 06	1,00000 06	1,00000 06	
1963	4300000014 Sachbearbeiter/in	43	1,00000 06	1,00000 06	1,00000 06	
1964	4300000019 SB Integrationskurse	43		0,00000	1,00000 08	1,00000* KW 31.12.2025 befr. 02/23-01/26 ReB 100%
1965	4300000020 Sachbearbeiter/in	43	1,00000 06	1,00000 06	1,00000 06	
Zwischensumme			14,00000	12,76920	15,00000	

43 10 - Bildungsbüro

1966	4310000001 Bildungsmanager/in	43	1,00000 13	0,00000	1,00000 13	
Zwischensumme			1,00000	0,00000	1,00000	

44 - Konservatorium

1967	4400000001 Direktor/in	44	1,00000 13	1,00000 13	1,00000 13	
1968	4400000002 Assistentzkraft	44	1,00000 05	1,00000 05	1,00000 05	mZ
Zwischensumme			2,00000	2,00000	2,00000	

44 01 - SG Verwaltung

1969	4401000001 Sachgebietsleiter/in	44	1,00000 09c	0,76920 09c	1,00000 09c	
1970	4401000002 SB Haushalt	44	1,00000 07	0,89700 07	1,00000 07	
1971	4401000003 SB Haushalt	44	0,75000 07	0,75000 07	0,75000 07	Tz 29,25 Std
1972	4401000004 Techn. MA	44	1,00000 05	1,00000 05	1,00000 05	
Zwischensumme			3,75000	3,41620	3,75000	

44 02 - SG Unterricht

1973	4402000001 Sachgebietsleiter/in	44	1,00000 09c	1,00000 11	1,00000 09c	
Zwischensumme			1,00000	1,00000	1,00000	

Lfd.Nr.	Bezeichnung der Stelle Amts-/Funktionsbezeichnung	HHGI.	Anzahl und Bewertung im Vorjahr	Tatsächliche Besetzung am 30.6.2023	Anzahl und Bewertung im lfd. Haushaltsjahr 2024	Stellenplanvermerke/ Bemerkungen
1	2	3	4	5	6	7

44 02 100 - Fachbereich I

1974	4402100001	Musikpädagoge/in	44	1,00000 09b	1,00000 09b	1,00000 09b	
1975	4402100002	Musikpädagoge/in	44	1,00000 09b	1,00000 09b	1,00000 09b	
1976	4402100003	Musikpädagoge/in	44	0,67500 09b	0,67500 09b	0,67500 09b	Tz 26,32 Std
1977	4402100004	Musikpädagoge/in	44	1,00000 09b	1,00000 09b	0,80000 09b	Tz 31,20 Std befr. 0,800 (1,000) 08/23-08/24
1978	4402100006	Musikpädagoge/in	44	1,00000 09b	1,00000 09b	1,00000 09b	
1979	4402100007	Musikpädagoge/in	44			0,50000 09b	Tz 19,50 Std
1980	4402100008	Musikpädagoge/in	44			0,50000 09b	Tz 19,50 Std
Zwischensumme				4,67500	4,67500	5,47500	

44 02 200 - Fachbereich II

1981	4402200001	Musikpädagoge/in	44	0,50000 09b	0,50000 09b	0,50000 09b	Tz 19,50 Std
1982	4402200002	Musikpädagoge/in	44	0,60000 09b	0,60000 09b	0,60000 09b	Tz 23,40 Std befr. 0,600 (0,667) 08/23-08/24
1983	4402200003	Musikpädagoge/in	44	1,00000 09b	1,00000 09b	1,00000 09b	
1984	4402200004	Musikpädagoge/in	44	1,00000 09b	1,00000 09b	0,90000 09b	Tz 35,10 Std befr. 0,900 (1,000) 08/23-08/24
1985	4402200005	Musikpädagoge/in	44	1,00000 09b	1,00000 09b	1,00000 09b	
1986	4402200006	Musikpädagoge/in	44	0,57000 09b	0,57000 09b	0,57000 09b	Tz 22,23 Std befr. 0,570 (0,500) 08/23-08/24
Zwischensumme				4,67000	4,67000	4,57000	

44 02 300 - Fachbereich III

1987	4402300001	Musikpädagoge/in	44	0,80000 09b	0,80000 09b	0,80000 09b	Tz 31,20 Std
1988	4402300002	Musikpädagoge/in	44	0,80000 09b	0,80000 09b	0,80000 09b	Tz 31,20 Std
1989	4402300003	Musikpädagoge/in	44	0,50000 09b	0,50000 09b	0,50000 09b	Tz 19,50 Std
1990	4402300004	Musikpädagoge/in	44	0,60000 09b	0,60000 09b	0,60000 09b	Tz 23,40 Std befr. 0,600 (0,800) 08/21-05.08.2026
1991	4402300005	Musikpädagoge/in	44	0,80000 09b	0,80000 09b	0,80000 09b	Tz 31,20 Std
1992	4402300006	Musikpädagoge/in	44	0,20000 09b	0,20000 09b	0,20000 09b	Tz 7,80 Std 0,20000* KW 05.08.2026 befr. 08/21-05.08.2026
1993	4402300007	Musikpädagoge/in	44	0,80000 09b	0,80000 09b	0,80000 09b	Tz 31,20 Std
1994	4402300008	Musikpädagoge/in		0,50000 09b	0,50000 09b	0,50000 09b	Tz 19,50 Std

Mandant	001	Hanse- und Universitätsstadt Rostock	Stellenplan 2024	Zeitraum	01.01.2024		
Abrechnungskreis				Seite	- 79 -		
				Stand	22.01.2024 14:47:35	P&I LOGA	
				gedruckt	22.01.2024 14:47:35	P&I LOGA Rel.23.10/1.382 / X1.11 /P1.157	

Lfd.Nr.	Bezeichnung der Stelle Amts-/Funktionsbezeichnung		HHGI.	Anzahl und Bewertung im Vorjahr		Tatsächliche Besetzung am 30.6.2023		Anzahl und Bewertung im lfd. Haushaltsjahr 2024		Stellenplanvermerke/ Bemerkungen
1	2		3	4		5		6		7
1995	4402300009	Musikpädagoge/in	44	0,33000	09b	0,33000	09b	0,43000	09b	Tz 16,77 Std befr. 0,430 (0,330) 08/23-08/24
1996	4402300010	Musikpädagoge/in	44	0,50000	09b	0,00000		0,50000	09b	Tz 19,50 Std
Zwischensumme				5,83000		5,33000		5,93000		

44 02 400 - Fachbereich IV

1997	4402400001	Musikpädagoge/in	44	0,90000	09b	0,90000	09b	0,84000	09b	Tz 32,76 Std befr. 0,840 (0,900) 08/23-08/24
1998	4402400002	Musikpädagoge/in	44	0,50000	09b	0,50000	09b	0,76000	09b	Tz 29,64 Std befr. 0,760 (0,500) 08/23-08/24
1999	4402400004	Musikpädagoge/in	44	0,73300	09b	0,73250	09b	0,73300	09b	Tz 28,58 Std
Zwischensumme				2,13300		2,13250		2,33300		

44 02 500 - Fachbereich V

2000	4402500001	Musikpädagoge/in	44	1,00000	09b	1,00000	09b	1,00000	09b	
2001	4402500002	Musikpädagoge/in	44	0,50000	09b	0,50000	09b	0,50000	09b	Tz 19,50 Std
2002	4402500003	Musikpädagoge/in	44	0,50000	09b	0,50000	09b	0,50000	09b	Tz 19,50 Std
2003	4402500004	Musikpädagoge/in	44	0,80000	09b	0,80000	09b	0,80000	09b	Tz 31,20 Std
2004	4402500005	Musikpädagoge/in	44	0,80000	09b	0,80000	09b	0,80000	09b	Tz 31,20 Std
Zwischensumme				3,60000		3,60000		3,60000		

45 - Amt für Kultur, Denkmalpflege und Museen

2005	4500000001	Direktor/in	45	1,00000	15	0,00000		1,00000	15	ATZ-BM2 Freiphase 05/23-05/25
2006	4500000002	Assistenzkraft	45	1,00000	05	1,00000	06	1,00000	05	mZ
2007	4500000003	Sachbearbeiter/in	45	1,00000	09a	0,96200	09a	0,87500	09a	Tz 34,13 Std befr. 0,875 (1,000) 01/24-01/26
2008	4500000004	SB Haushalt	45	1,00000	09a	1,00000	09a	1,00000	09a	
2009	4500000005	Koordinator/in der Amtsleitung	45	1,00000	13	1,00000	13	1,00000	13	
2010	4500000007	SB Schaudedepot	45	1,00000	09c					
2011	4500000901	Direktor/in	45	0,50000	15	0,50000	15	0,50000	15	Tz 20,00 Std 0,50000* KW 30.04.2025 befr. 05/23-05/25 0,500 für 4500000001
Zwischensumme				6,50000		4,46200		5,37500		

45 10 - Kulturförderung

2012	4510000001	Bereichsleiter/in	45	1,00000	13	1,00000	13	1,00000	13	
------	------------	-------------------	----	---------	----	---------	----	---------	----	--

Mandant	001	Hanse- und Universitätsstadt Rostock	Stellenplan 2024	Zeitraum	01.01.2024	
Abrechnungskreis				Seite	- 80 -	
				Stand	22.01.2024 14:47:35	P&I LOGA
				gedruckt	22.01.2024 14:47:35	P&I LOGA Rel.23.10/1.382 / X1.11 /P1.157

Lfd.Nr.	Bezeichnung der Stelle Amts-/Funktionsbezeichnung		HHGI.	Anzahl und Bewertung im Vorjahr		Tatsächliche Besetzung am 30.6.2023		Anzahl und Bewertung im lfd. Haushaltsjahr 2024		Stellenplanvermerke/ Bemerkungen
1	2		3	4		5		6		7
2013	4510000002	Sachbearbeiter/in	45	1,00000	11	0,89700	11	1,00000	11	
2014	4510000003	Sachbearbeiter/in	45	1,00000	09c	1,00000	09c	1,00000	09c	
2015	4510000004	Sachbearbeiter/in	45	1,00000	09c	1,00000	09c	1,00000	09a	
2016	4510000005	SB Gedenkarbeit	45	1,00000	11	0,00000		1,00000	11	1,00000* KW 31.12.2024 befr. 01/22-01/25
Zwischensumme				5,00000		3,89700		5,00000		

45 20 - Denkmalpflege

2017	4520000001	Stadtkonservator/in	45	1,00000	13	1,00000	13	1,00000	13	
2018	4520000002	Stadtkonservator/in	45	1,00000	13	1,00000	13	1,00000	13	
2019	4520000003	Stadtkonservator/in	45	1,00000	13	1,00000	13	1,00000	13	
2020	4520000004	Stadtarchäologe/in	45	1,00000	13	1,00000	13	1,00000	13	
2021	4520000005	Grabungsarbeiter/in	45	1,00000	03	1,00000	03	1,00000	03	
2022	4520000006	SB Denkmalpflege	45			0,00000		1,00000	10	
Zwischensumme				5,00000		5,00000		6,00000		

45 30 - Kulturhistorisches Museum

2023	4530000001	Leiter/in	45	1,00000	14	1,00000	14	1,00000	14	
2024	4530000002	Sachbearbeiter/in	45	1,00000	08	0,82100	08	0,82100	08	Tz 32,02 Std befr. 0,821 (1,000) 01/24-01/26
2025	4530000003	Wiss. Mitarbeiter/in	45	1,00000	13	1,00000	13	1,00000	13	
2026	4530000004	Wiss. Mitarbeiter/in	45	1,00000	13	1,00000	13	1,00000	13	ATZ-BM2 Freiphase 06/23-12/25
2027	4530000005	Museologe/in	45	1,00000	09c	0,83300	09b	0,83300	09c	Tz 32,49 Std befr. 0,833 (1,000) 01/24-01/26
2028	4530000006	Museumspädag. Mitarbeiter/in	45	1,00000	11	0,89700	11	1,00000	11	
2029	4530000008	Wiss. Mitarbeiter/in	45	1,00000	13	1,00000	13	1,00000	13	
2030	4530000010	SB Haushalt	45	0,75000	09a	0,91700	09a	1,00000	09a	befr. 1,000 (0,750) 01/24-01/26
2031	4530000011	Museumspädag. Mitarbeiter/in	45					0,89700	11	Tz 34,98 Std 0,89700* KW 31.12.2025 befr. 01/24-01/26
2032	4530000904	Wiss. Mitarbeiter/in	45	0,50000	13	0,50000	13	0,50000	13	Tz 20,00 Std 0,50000* KW 30.11.2025 befr. 06/23-12/25 0,500 für 4560000004
Zwischensumme				8,25000		7,96800		9,05100		

Lfd.Nr.	Bezeichnung der Stelle Amts-/Funktionsbezeichnung	HHGI.	Anzahl und Bewertung im Vorjahr	Tatsächliche Besetzung am 30.6.2023	Anzahl und Bewertung im lfd. Haushaltsjahr 2024	Stellenplanvermerke/ Bemerkungen
1	2	3	4	5	6	7

45 31 - SG Technik

2033	4531000001	Sachgebietsleiter/in	45	1,00000	10	1,00000	10	1,00000	10	
2034	4531000006	Museumskassierer/in	45	1,00000	03	1,00000	04	1,00000	03	
2035	4531000007	Museumsaufseher/in	45	1,00000	02	1,00000	02a	1,00000	02	
2036	4531000008	SB Technik	45	1,00000	08	1,00000	08	1,00000	08	
2037	4531000009	Restaurator/in	45	1,00000	10	1,00000	10	1,00000	10	
2038	4531000010	Ausstellungshandwerker/in	45	1,00000	05	1,00000	05	1,00000	05	
Zwischensumme				6,00000		6,00000		6,00000		

47 - Stadtarchiv Rostock

2039	4700000001	Direktor/in	47	1,00000	14	1,00000	14	1,00000	14	
2040	4700000002	SB/Assistenzkraft	47	1,00000	05	1,00000	05	1,00000	05	mZ
2041	4700000004	SB Haushalt	47	1,00000	09a	1,00000	09a	1,00000	09a	
2042	4700000009	SB Repografie/Fotografie	47	1,00000	06	1,00000	06	1,00000	06	
2043	4700000011	Bibliothekar/in	47	1,00000	09b	1,00000	09a	1,00000	09b	ATZ-BM2 Freiphase 02/23-08/25
2044	4700000911	Bibliothekar/in	47	1,00000	09b	0,50000	09b	1,00000	09b	0,50000* KW 31.07.2025 befr. 02/23-08/25 0,500 für 4700000011
Zwischensumme				6,00000		5,50000		6,00000		

47 01 - Archiv- und Sammlungsgut

2045	4701000001	Wiss. Archivar/in	47	1,00000	13	1,00000	13	1,00000	13	
2046	4701000002	Archivar/in	47	1,00000	09b	0,87500	09b	1,00000	09b	
2047	4701000003	Archivar/in	47	1,00000	09b	1,00000	09b	1,00000	09b	
2048	4701000004	Verwaltungsarchivar/in	47	1,00000	09a	1,00000	09a	1,00000	09a	
2049	4701000005	Magazinassistent/in	47	1,00000	06	0,00000		1,00000	06	
2050	4701000007	Archivar/in	47	1,00000	09b	1,00000	09b	1,00000	09b	1,00000* KW 31.12.2027 befr. 01/19-01/28
2051	4701000008	Archivar/in	47	1,00000	09b	1,00000	09b	1,00000	09b	
2052	4701000009	SB Digitales Archiv	47	1,00000	11	0,00000		1,00000	11	
2053	4701000010	SB Digitales Archiv	47	1,00000	11	0,00000		1,00000	11	
Zwischensumme				9,00000		5,87500		9,00000		

50 - Amt für Soziales und Teilhabe

2054	5000000001	Amtsleiter/in	50	1,00000	A16	1,00000	15	1,00000	A16	
------	------------	---------------	----	---------	-----	---------	----	---------	-----	--

Lfd.Nr.	Bezeichnung der Stelle Amts-/Funktionsbezeichnung	HHGI.	Anzahl und Bewertung im Vorjahr	Tatsächliche Besetzung am 30.6.2023	Anzahl und Bewertung im lfd. Haushaltsjahr 2024	Stellenplanvermerke/ Bemerkungen
1	2	3	4	5	6	7
2055	5000000002 Assistenzkraft	50	1,00000 05	1,00000 08	1,00000 05	mZ
Zwischensumme			2,00000	2,00000	2,00000	

2056	5010000001 Abteilungsleiter/in	50	1,00000 A13	1,00000 A11		
2057	5010000002 Assistenzkraft	50	1,00000 05	1,00000 05		
2058	5010000003 Koordinator/in Flüchtlingsangelegenheiten	50		0,00000		
Zwischensumme			2,00000	2,00000	0,00000	

50 10 - Abt. Besondere soziale Hilfen

2059	5010000001 Abteilungsleiter/in	50			1,00000 A13	
2060	5010000002 Assistenzkraft	50			1,00000 05	
2061	5010000003 Koordinator/in Flüchtlingsangelegenheiten	50			1,00000 09c	
Zwischensumme			0,00000	0,00000	3,00000	

2062	5011000001 Sachgebietsleiter/in	50	1,00000 A11	1,00000 10		
2063	5011000004 Sachbearbeiter/in BuT	50	1,00000 06	0,00000		
2064	5011000005 Sachbearbeiter/in BuT	50	1,00000 06	0,00000		
2065	5011000006 Sachbearbeiter/in BuT	50	1,00000 06	1,00000 06		
2066	5011000007 SB Leistungen Asyl	50	1,00000 09b	1,00000 09b		
2067	5011000008 SB Leistungen Asyl	50	1,00000 09b	1,00000 09b		
2068	5011000009 SB Leistungen Asyl	50	1,00000 09b	1,00000 09b		
2069	5011000012 SB Leistungen Asyl	50	1,00000 09b	1,00000 09b		
2070	5011000013 SB Leistungen Asyl	50	1,00000 09b	0,89700 09b		
2071	5011000014 SB Leistungen Asyl	50		0,00000		
2072	5011000015 SB Leistungen Asyl	50		1,00000 09b		
2073	5011000016 SB Leistungen Asyl	50		0,00000		
2074	5011000017 FA Leistungen Asyl	50		0,00000		
2075	5011000018 FA Leistungen Asyl	50		0,89700 09c		
Zwischensumme			9,00000	8,79400	0,00000	

Mandant	001	Hanse- und Universitätsstadt Rostock	Stellenplan 2024	Zeitraum	01.01.2024		
Abrechnungskreis				Seite	- 83 -		
				Stand	22.01.2024 14:47:35	P&I LOGA	
				gedruckt	22.01.2024 14:47:35	P&I LOGA Rel.23.10/1.382 / X1.11 /P1.157	

Lfd.Nr.	Bezeichnung der Stelle Amts-/Funktionsbezeichnung	HHGI.	Anzahl und Bewertung im Vorjahr	Tatsächliche Besetzung am 30.6.2023	Anzahl und Bewertung im lfd. Haushaltsjahr 2024	Stellenplanvermerke/ Bemerkungen
1	2	3	4	5	6	7

50 11 - SG Leistungen Asyl

2076	5011000001	Sachgebietsleiter/in	50					1,00000	10	
2077	5011000002	SB Leistungen Asyl	50					1,00000	09c	
2078	5011000007	SB Leistungen Asyl	50					1,00000	09c	
2079	5011000008	SB Leistungen Asyl	50					1,00000	09c	
2080	5011000009	SB Leistungen Asyl	50					1,00000	09c	
2081	5011000010	SB Leistungen Asyl	50					1,00000	09c	
2082	5011000013	SB Leistungen Asyl	50					1,00000	09c	Reservestelle zur Krisenbewältigung
2083	5011000014	SB Leistungen Asyl	50					1,00000	A9	
2084	5011000015	SB Leistungen Asyl	50					1,00000	09c	
2085	5011000016	SB Leistungen Asyl	50					1,00000	09c	
2086	5011000017	SB Leistungen Asyl	50					1,00000	09c	Reservestelle zur Krisenbewältigung
2087	5011000018	SB Leistungen Asyl	50					1,00000	09c	Reservestelle zur Krisenbewältigung
2088	5011000019	SB Leistungen Asyl	50					1,00000	09c	

Zwischensumme 0,00000 0,00000 13,00000

2089	5012000001	Sachgebietsleiter/in	50	1,00000	11	1,00000	11			
2090	5012000002	Sozialpädagoge/in Asyl	50	1,00000	S11b	1,00000	S11b			
2091	5012000003	Sozialpädagoge/in Asyl	50	1,00000	S11b	0,82100	S11b			
2092	5012000004	Sozialpädagoge/in Asyl	50	1,00000	S11b	0,89740	S11b			
2093	5012000005	Sozialpädagoge/in Asyl	50	1,00000	S11b	1,00000	S11b			
2094	5012000006	Sozialpädagoge/in Asyl	50	1,00000	S11b	0,82000	S11b			
2095	5012000007	Sozialpädagoge/in Wohnschiffe	50	1,00000	S11b	1,00000	S11b			
2096	5012000008	Sozialpädagoge/in Wohnschiffe	50	1,00000	S11b	1,00000	S11b			

Zwischensumme 8,00000 7,53840 0,00000

50 12 - SG Sozialberatung für Geflüchtete

2097	5012000001	Sachgebietsleiter/in	50					1,00000	11	
2098	5012000002	Sozialpädagoge/in Asyl	50					1,00000	S11b	
2099	5012000003	Sozialpädagoge/in Asyl	50					1,00000	S11b	ReL
2100	5012000004	Sozialpädagoge/in Asyl	50					1,00000	S11b	ReL
2101	5012000005	Sozialpädagoge/in Asyl	50					1,00000	S11b	
2102	5012000006	Sozialpädagoge/in Asyl	50					1,00000	S11b	Reservestelle zur Krisenbewältigung
2103	5012000007	SB Qualitätskontrolle	50					0,76900	S11b	Tz 29,99 Std 0,76900* KW 31.12.2024 befr. 10/23-01/25

Lfd.Nr.	Bezeichnung der Stelle Amts-/Funktionsbezeichnung	HHGI.	Anzahl und Bewertung im Vorjahr	Tatsächliche Besetzung am 30.6.2023	Anzahl und Bewertung im lfd. Haushaltsjahr 2024	Stellenplanvermerke/ Bemerkungen
1	2	3	4	5	6	7

Zwischensumme			0,00000	0,00000	6,76900	
---------------	--	--	---------	---------	---------	--

2104	5013000001	Sachgebietsleiter/in	50	1,00000 09c	1,00000	11		
2105	5013000002	SB Wohngeld	50	1,00000 09a	1,00000	09a		
2106	5013000003	SB Wohngeld	50	1,00000 09a	1,00000	09a		
2107	5013000004	SB Wohngeld	50	1,00000 A9mD	1,00000	A9mD		
2108	5013000005	SB Wohngeld	50	1,00000 09a	1,00000	09a		
2109	5013000006	SB Wohngeld	50	1,00000 09a	0,00000			
2110	5013000007	SB Wohngeld	50	1,00000 09a	1,00000	09a		
2111	5013000008	SB Wohngeld	50	1,00000 09a	1,00000	09a		
2112	5013000009	SB Wohngeld	50	1,00000 09a	1,00000	09a		
2113	5013000010	SB Wohngeld	50	1,00000 09a	1,00000	09a		
2114	5013000011	SB Wohngeld	50	1,00000 09a	0,75000	09a		
2115	5013000012	SB Wohngeld	50	1,00000 09a	1,00000	09a		
2116	5013000013	SB Wohngeld	50	1,00000 09a	1,00000	09a		
2117	5013000014	SB Wohngeld	50	1,00000 09a				
2118	5013000015	SB Wohngeld	50	1,00000 09a	1,00000	09a		
2119	5013000016	SB Wohngeld	50	1,00000 09a	0,89700	09a		
2120	5013000017	SB Wohngeld	50	1,00000 09a	0,76900	09a		
2121	5013000018	SB Wohngeld	50	1,00000 09a	1,00000	09a		
2122	5013000019	SB Wohngeld	50	1,00000 09a	1,00000	09a		
2123	5013000020	SB Wohngeld	50	1,00000 09a	1,00000	09a		
2124	5013000021	SB Wohngeld	50	1,00000 09a	1,00000	09a		
2125	5013000022	SB Wohngeld	50	1,00000 09a	1,00000	09a		

Zwischensumme			22,00000	19,41600	0,00000	
---------------	--	--	----------	----------	---------	--

50 13 - SG Wohngeld

2126	5013000001	Sachgebietsleiter/in	50		1,00000	09c		
2127	5013000002	SB Wohngeld	50		1,00000	09a		
2128	5013000003	SB Wohngeld	50		1,00000	09a		
2129	5013000004	SB Wohngeld	50		1,00000	A9mD		
2130	5013000005	SB Wohngeld	50		1,00000	09a		
2131	5013000006	SB Wohngeld	50		1,00000	09a		
2132	5013000007	SB Wohngeld	50		1,00000	09a		
2133	5013000008	SB Wohngeld	50		1,00000	09a		

Lfd.Nr.	Bezeichnung der Stelle Amts-/Funktionsbezeichnung	HHGI.	Anzahl und Bewertung im Vorjahr	Tatsächliche Besetzung am 30.6.2023	Anzahl und Bewertung im lfd. Haushaltsjahr 2024	Stellenplanvermerke/ Bemerkungen
1	2	3	4	5	6	7
2134	5013000009 SB Wohngeld	50			1,00000 09a	
2135	5013000010 SB Wohngeld	50			1,00000 09a	
2136	5013000012 SB Wohngeld	50			1,00000 09a	
2137	5013000013 SB Wohngeld	50			1,00000 09a	
2138	5013000015 SB Wohngeld	50			1,00000 09a	
2139	5013000016 SB Wohngeld	50			1,00000 09a	
2140	5013000017 SB Wohngeld	50			0,76900 09a	Tz 29,99 Std befr. 0,769 (1,000) 10/23-01/25
2141	5013000018 SB Wohngeld	50			1,00000 09a	
2142	5013000019 SB Wohngeld	50			1,00000 09a	
2143	5013000020 SB Wohngeld	50			1,00000 09a	
2144	5013000021 SB Wohngeld	50			1,00000 09a	1,00000* KW 31.12.2025 befr. 12/22-01/26
2145	5013000022 SB Wohngeld	50			1,00000 09a	1,00000* KW 31.12.2025 befr. 12/22-01/26
Zwischensumme			0,00000	0,00000	19,76900	

2146	5014000001 Sachgebietsleiter/in	50	1,00000	A10	1,00000	10	
2147	5014000002 SB Wohnraum	50	1,00000	09a	1,00000	09a	
2148	5014000003 SB Wohnraum	50	1,00000	09a	1,00000	09a	
2149	5014000004 SB Wohnraum	50	1,00000	09a	1,00000	09a	
2150	5014000005 SB Wohnraum	50	1,00000	09a	1,00000	09a	
2151	5014000006 SB Wohnraum	50			0,00000		
2152	5014000007 SB Wohnraum	50			0,00000		
2153	5014000008 SB Vertragsmanagement	50			0,00000		
Zwischensumme			5,00000	5,00000	0,00000		

50 14 - SG Wohnraumverwaltung

2154	5014000001 Sachgebietsleiter/in	50			1,00000	A10	
2155	5014000002 SB Wohnraum	50			1,00000	09a	
2156	5014000003 SB Wohnraum	50			1,00000	09a	
2157	5014000004 SB Wohnraum	50			1,00000	09a	
2158	5014000005 SB Wohnraum	50			1,00000	09a	
2159	5014000006 SB Wohnraum	50			1,00000	09a	1,00000* KW 31.12.2025 befr. 02/23-01/26

Lfd.Nr.	Bezeichnung der Stelle Amts-/Funktionsbezeichnung	HHGI.	Anzahl und Bewertung im Vorjahr	Tatsächliche Besetzung am 30.6.2023	Anzahl und Bewertung im lfd. Haushaltsjahr 2024	Stellenplanvermerke/ Bemerkungen
1	2	3	4	5	6	7
2160	5014000007 SB Wohnraum	50			1,00000 09a	1,00000* KW 31.12.2025 befr. 02/23-01/26
2161	5014000008 Sachbearbeiter/in	50			1,00000 09a	
Zwischensumme			0,00000	0,00000	8,00000	

50 15 - Amt für Ausbildungsförderung/BuT

2162	5015000001 Sachgebietsleiter/in	50			1,00000 10	
2163	5015000002 SB Ausbildungsförderung	50			1,00000 08	
2164	5015000003 SB Ausbildungsförderung	50			1,00000 08	
2165	5015000004 SB Ausbildungsförderung	50			0,75000 08	Tz 29,25 Std
2166	5015000005 Sachbearbeiter/in BuT	50			1,00000 06	
2167	5015000006 Sachbearbeiter/in BuT	50			1,00000 06	
2168	5015000007 Sachbearbeiter/in BuT	50			1,00000 06	
2169	5015000008 Sachbearbeiter/in BuT	50			1,00000 06	Reservestelle zur Krisenbewältigung
Zwischensumme			0,00000	0,00000	7,75000	

50 20 - Abt. Sozialhilfe

2170	5020000001 Abteilungsleiter/in	50	1,00000	A13	1,00000	A13	1,00000	A13	
2171	5020000002 Assistenzkraft	50	1,00000	05	1,00000	05	1,00000	05	
2172	5020000003 Fachberater/in	50	1,00000	09c	0,00000		1,00000	09c	
2173	5020000004 Sachbearbeiter/in SGB XII	50	1,00000	09a	1,00000	09a			
Zwischensumme			4,00000		3,00000		3,00000		

50 21 - SG Hilfe zur Pflege

2174	5021000001 Sachgebietsleiter/in	50	1,00000	11	1,00000	11	1,00000	11	
2175	5021000002 Pflegefachkraft	50	1,00000	09a	1,00000	09a	1,00000	09a	
2176	5021000003 SB Hilfe zur Pflege	50	1,00000	A9	0,87500	A9	1,00000	A9	
2177	5021000004 SB Hilfe zur Pflege	50	1,00000	09b	0,76900	09b	1,00000	09b	
2178	5021000005 SB Hilfe zur Pflege	50	1,00000	09b	1,00000	09b	1,00000	09b	
2179	5021000006 SB Hilfe zur Pflege	50	1,00000	09b	1,00000	09b	1,00000	09b	
2180	5021000007 SB Hilfe zur Pflege	50	1,00000	09b	1,00000	09b	1,00000	09b	
2181	5021000008 SB Hilfe zur Pflege	50	1,00000	09b	1,00000	09b	1,00000	09b	
2182	5021000009 SB Hilfe zur Pflege	50	1,00000	09b	0,76900	09b	1,00000	09b	befr. 0,875 (1,000) 01/20-01/21
2183	5021000010 SB Hilfe zur Pflege	50	1,00000	09b	1,00000	09b	1,00000	09b	
2184	5021000011 Pflegefachkraft	50	1,00000	09a	1,00000	09a	1,00000	09a	
2185	5021000012 SB Hilfe zur Pflege	50	1,00000	09b	1,00000	09b	1,00000	09b	

Mandant	001	Hanse- und Universitätsstadt Rostock	Stellenplan 2024	Zeitraum	01.01.2024		
Abrechnungskreis				Seite	- 87 -		
				Stand	22.01.2024 14:47:35	P&I LOGA	
				gedruckt	22.01.2024 14:47:35	P&I LOGA Rel.23.10/1.382 / X1.11 /P1.157	

Lfd.Nr.	Bezeichnung der Stelle Amts-/Funktionsbezeichnung		HHGI.	Anzahl und Bewertung im Vorjahr		Tatsächliche Besetzung am 30.6.2023		Anzahl und Bewertung im lfd. Haushaltsjahr 2024		Stellenplanvermerke/ Bemerkungen
1	2		3	4		5		6		7
2186	5021000013	SB Hilfe zur Pflege/ Unterhalt	50	1,00000	09b	1,00000	09b	1,00000	09b	
2187	5021000014	SB Hilfe zur Pflege	50					1,00000	09b	
Zwischensumme				13,00000		12,41300		14,00000		

50 21 100 - Pflegestützpunkt

2188	5021100001	SB Pflegestützpunkt	50	1,00000	09b	1,00000	09b	1,00000	09b	
2189	5021100002	SB Pflegestützpunkt	50	1,00000	09b	1,00000	09b	1,00000	09b	
Zwischensumme				2,00000		2,00000		2,00000		

50 22 - SG Grundsicherung I

2190	5022000001	Sachgebietsleiter/in	50	1,00000	A11	1,00000	A11	1,00000	A11	
2191	5022000002	SB Grundsicherung	50	1,00000	A8	1,00000	A8	1,00000	A8	
2192	5022000003	SB Grundsicherung	50	1,00000	09a	1,00000	09a	1,00000	09a	
2193	5022000004	SB Grundsicherung	50	1,00000	09a	1,00000	09a	1,00000	09a	
2194	5022000005	SB Grundsicherung	50	1,00000	09a	1,00000	09a	1,00000	09a	
2195	5022000006	SB Grundsicherung	50	0,87500	09a	0,87500	09a	0,87500	09a	Tz 34,13 Std
2196	5022000007	SB Grundsicherung	50	1,00000	09a	1,00000	09a	1,00000	09a	
2197	5022000008	SB Grundsicherung	50	1,00000	09a	1,00000	09a	1,00000	09a	
2198	5022000009	SB Grundsicherung	50	1,00000	09a	1,00000	09a	1,00000	09a	
2199	5022000010	SB Grundsicherung	50					1,00000	09a	
Zwischensumme				8,87500		8,87500		9,87500		

50 23 - SG Grundsicherung II

2200	5023000001	Sachgebietsleiter/in	50	1,00000	A11	0,97400	09c	1,00000	A11	
2201	5023000002	SB Grundsicherung	50	1,00000	09a	0,76900	09a	0,76900	09a	Tz 29,99 Std befr. 0,769 (1,000) 10/23-01/25
2202	5023000003	SB Grundsicherung	50	1,00000	09a	1,00000	09a	1,00000	09a	
2203	5023000004	SB Grundsicherung	50	1,00000	09a	1,00000	09a	1,00000	09a	
2204	5023000005	SB Grundsicherung	50	1,00000	09a	0,76900	09a	0,76900	09a	Tz 29,99 Std befr. 0,769 (1,000) 10/23-01/25
2205	5023000006	SB Grundsicherung	50	1,00000	09a	1,00000	09a	1,00000	09a	
2206	5023000007	SB Grundsicherung	50	0,87500	09a	0,87500	09a	0,87500	09a	Tz 34,13 Std
2207	5023000008	SB Grundsicherung	50	1,00000	09a	1,00000	09a	1,00000	09a	
2208	5023000009	SB Grundsicherung	50	1,00000	09a	0,94900	09a	1,00000	09a	
2209	5023000010	SB Grundsicherung	50	1,00000	09a	1,00000	09a	1,00000	09a	
Zwischensumme				9,87500		9,33600		9,41300		

Mandant	001	Hanse- und Universitätsstadt Rostock	Stellenplan 2024	Zeitraum	01.01.2024		
Abrechnungskreis				Seite	- 88 -		
				Stand	22.01.2024 14:47:35	P&I LOGA	
				gedruckt	22.01.2024 14:47:35	P&I LOGA Rel.23.10/1.382 / X1.11 /P1.157	

Lfd.Nr.	Bezeichnung der Stelle Amts-/Funktionsbezeichnung	HHGI.	Anzahl und Bewertung im Vorjahr	Tatsächliche Besetzung am 30.6.2023	Anzahl und Bewertung im lfd. Haushaltsjahr 2024	Stellenplanvermerke/ Bemerkungen
1	2	3	4	5	6	7

50 24 - SG Besondere Leistungen SGB XII/ Kostenheranziehung

2210	5024000001	Sachgebietsleiter/in	50	1,00000	11	1,00000	11	1,00000	11	
2211	5024000002	SB Rückforderungen/ Bestattungskosten	50	1,00000	A9	1,00000	A11	1,00000	A9	
2212	5024000003	SB Rückforderungen/ Bestattungskosten	50	0,87500	09b	0,75000	09b	0,87500	09b	Tz 34,13 Std
2213	5024000004	SB Rückforderungen	50	1,00000	09a	1,00000	09a	1,00000	09a	
2214	5024000005	SB Rückforderungen	50	1,00000	09a	0,89700	09a	0,92400	09a	Tz 36,04 Std befr. 0,924 (1,000) 10/23-01/25
2215	5024000006	SB Hilfe z. Überwind. bes. soz. Schwierig.	50	0,94900	09c	0,94900	09c	1,00000	09c	
2216	5024000007	SB Hilfe z. Überwind. bes. soz. Schwierig.	50	1,00000	09c	0,00000		1,00000	09c	
2217	5024000008	SB Hilfe z. Überwind. bes. soz. Schwierig.	50	1,00000	09c	1,00000	09c	1,00000	09c	
2218	5024000009	SB Hilfe z. Überwind. bes. soz. Schwierig.	50	1,00000	09c	0,76900	09c	1,00000	09c	
2219	5024000010	SB Hilfe z. Überwind. bes. soz. Schwierig.	50					0,75000	09c	Tz 29,25 Std
Zwischensumme				8,82400		7,36500		9,54900		

50 30 - Abt. Eingliederungshilfe

2220	5030000001	Abteilungsleiter/in	50	1,00000	12	0,00000		1,00000	A13	
2221	5030000002	Assistenzkraft	50	1,00000	05	1,00000	06	1,00000	05	
2222	5030000003	Fachberater/in	50	1,00000	11	1,00000	11	1,00000	11	
2223	5030000004	Fachberater/in	50	1,00000	11	0,00000		1,00000	11	
2224	5030000005	Fachberater/in	50	1,00000	11	1,00000	11	1,00000	11	
2225	5030000006	Fachberater/in	50	1,00000	11	1,00000	11	1,00000	11	
2226	5030000007	FB WoftG	50	1,00000	11	1,00000	11	1,00000	11	
2227	5030000008	Fachberater/in	50	0,87500	11	0,87500	11	1,00000	11	
2228	5030000009	Fachberater/in	50	1,00000	11	0,89700	11	0,89700	11	Tz 34,98 Std befr. 0,897 (1,000) 01/24-01/25
2229	5030000010	SB Vorschulticket	50	0,50000	02	0,00000				
Zwischensumme				9,37500		6,77200		8,89700		

Mandant	001	Hanse- und Universitätsstadt Rostock	Stellenplan 2024	Zeitraum	01.01.2024	
Abrechnungskreis				Seite	- 89 -	
				Stand	22.01.2024 14:47:35	P&I LOGA
				gedruckt	22.01.2024 14:47:35	P&I LOGA Rel.23.10/1.382 / X1.11 /P1.157

Lfd.Nr.	Bezeichnung der Stelle Amts-/Funktionsbezeichnung	HHGI.	Anzahl und Bewertung im Vorjahr	Tatsächliche Besetzung am 30.6.2023	Anzahl und Bewertung im lfd. Haushaltsjahr 2024	Stellenplanvermerke/ Bemerkungen
1	2	3	4	5	6	7

2230	5031000001	Sachgebietsleiter/in	50	1,00000 A11	1,00000 A10	
2231	5031000002	SB Eingliederungshilfe	50	1,00000 09c	0,75000 09c	
2232	5031000003	SB Eingliederungshilfe	50	1,00000 09c	0,89700 09c	
2233	5031000004	SB Eingliederungshilfe	50	1,00000 09c	1,00000 09c	
2234	5031000005	SB Eingliederungshilfe	50	1,00000 09c	1,00000 09c	
2235	5031000006	SB Eingliederungshilfe	50	1,00000 09c	1,00000 09c	
2236	5031000007	SB Eingliederungshilfe	50	1,00000 09c	0,66700 09c	
2237	5031000008	SB Eingliederungshilfe	50	1,00000 09c	1,00000 09c	
2238	5031000009	SB Eingliederungshilfe	50	0,87500 09c	0,76900 09c	
2239	5031000010	SB Eingliederungshilfe	50	1,00000 09c	1,00000 09c	
2240	5031000011	SB Eingliederungshilfe	50	1,00000 09c	1,00000 09c	
2241	5031000012	SB Eingliederungshilfe	50	1,00000 09c	0,89700 09c	
2242	5031000013	SB Eingliederungshilfe	50	1,00000 09c	0,76900 09c	
2243	5031000014	SB Eingliederungshilfe	50	1,00000 09c	1,00000 09c	
2244	5031000015	SB Eingliederungshilfe	50	1,00000 09c	1,00000 09c	

Zwischensumme

14,87500

13,74900

0,00000

50 31 - Eingliederungshilfe für Minderjährige I

2245	5031000001	Sachgebietsleiter/in	50		1,00000 11	
2246	5031000002	SB Eingliederungshilfe	50		1,00000 09c	
2247	5031000003	SB Eingliederungshilfe	50		0,97800 09c	Tz 38,14 Std befr. 0,978 (1,000) 01/24-01/25
2248	5031000004	SB Eingliederungshilfe	50		1,00000 09c	
2249	5031000005	SB Eingliederungshilfe	50		1,00000 09c	
2250	5031000006	SB Eingliederungshilfe	50		1,00000 09c	
2251	5031000007	SB Eingliederungshilfe	50		0,66700 09c	Tz 26,01 Std befr. 0,667 (1,000) 10/23-01/25
2252	5031000008	SB Eingliederungshilfe	50		1,00000 09c	
2253	5031000009	SB Eingliederungshilfe	50		0,76900 09c	Tz 29,99 Std befr. 0,769 (1,000) 10/23-01/25
2254	5031000010	SB Eingliederungshilfe	50		1,00000 09c	befr. 1,000 (0,875) 01/24-01/25
2255	5031000011	SB Eingliederungshilfe	50		1,00000 09c	befr. 1,000 (0,875) 01/22-01/27
2256	5031000012	SB Eingliederungshilfe	50		1,00000 09c	
2257	5031000013	SB Eingliederungshilfe	50		0,76900 09c	Tz 29,99 Std befr. 0,769 (1,000) 10/23-01/25 befr. 0,875 (1,000) 01/25/01/27

Lfd.Nr.	Bezeichnung der Stelle Amts-/Funktionsbezeichnung	HHGI.	Anzahl und Bewertung im Vorjahr	Tatsächliche Besetzung am 30.6.2023	Anzahl und Bewertung im lfd. Haushaltsjahr 2024	Stellenplanvermerke/ Bemerkungen
1	2	3	4	5	6	7
2258	5031000014 SB Eingliederungshilfe	50			1,00000 09c	
2259	5031000015 SB Eingliederungshilfe	50			1,00000 09c	
Zwischensumme			0,00000	0,00000	14,18300	

50 32 - SG Eingliederungshilfe für Volljährige I

2260	5032000001 Sachgebietsleiter/in	50	1,00000 11	1,00000 11	1,00000 11	
2261	5032000002 SB Eingliederungshilfe	50	1,00000 09c	0,00000	1,00000 09c	
2262	5032000003 SB Eingliederungshilfe	50	1,00000 09c	1,00000 09c	1,00000 09c	
2263	5032000004 SB Eingliederungshilfe	50	0,89700 09c	0,89700 09c	1,00000 09c	
2264	5032000005 SB Eingliederungshilfe	50	1,00000 09c	1,00000 09c	1,00000 09c	
2265	5032000006 SB Eingliederungshilfe	50	0,87200 09c	0,87200 09c	1,00000 09c	
2266	5032000007 SB Eingliederungshilfe	50	0,84600 09c	0,82500 09c	1,00000 09c	
2267	5032000008 SB Eingliederungshilfe	50	1,00000 09c	0,82000 09c	0,84900 09c	Tz 33,11 Std befr. 0,849 (1,000) 01/24-01/25
2268	5032000009 SB Eingliederungshilfe	50	1,00000 09c	0,92300 09c	1,00000 09c	
2269	5032000010 SB Eingliederungshilfe	50	0,97500 09c	0,89700 09c	1,00000 09c	
2270	5032000011 SB Eingliederungshilfe	50	0,89700 09c	0,89700 09c	1,00000 09c	
2271	5032000012 SB Eingliederungshilfe	50	1,00000 09c	0,89740 09c	0,92400 09c	Tz 36,04 Std befr. 0,924 (1,000) 10/23-01/25
2272	5032000013 SB Eingliederungshilfe	50	0,76900 09c	0,76900 09c		
Zwischensumme			12,25600	10,79740	11,77300	

50 33 - SG Eingliederungshilfe für Volljährige II

2273	5033000001 Sachgebietsleiter/in	50	1,00000 11	1,00000 11	1,00000 11	
2274	5033000002 SB Eingliederungshilfe	50	1,00000 09c	1,00000 09c	1,00000 09c	
2275	5033000003 SB Eingliederungshilfe	50	1,00000 09c	1,00000 09c	1,00000 09c	
2276	5033000004 SB Eingliederungshilfe	50	1,00000 09c	1,00000 09c	1,00000 09c	
2277	5033000005 SB Eingliederungshilfe	50	0,89700 09c	0,89700 09c	1,00000 09c	
2278	5033000006 SB Eingliederungshilfe	50	1,00000 A9	1,00000 09c	1,00000 A9	
2279	5033000007 SB Eingliederungshilfe	50	1,00000 09c	1,00000 09c	1,00000 09c	
2280	5033000008 SB Eingliederungshilfe	50	1,00000 09c	0,89700 09c	1,00000 09c	
2281	5033000009 SB Eingliederungshilfe	50	1,00000 09c	1,00000 09c	1,00000 09c	
2282	5033000010 SB Eingliederungshilfe	50	1,00000 09c	1,00000 09c	1,00000 09c	
2283	5033000011 SB Eingliederungshilfe	50	1,00000 09c	1,00000 09c	1,00000 09c	
2284	5033000012 SB Eingliederungshilfe	50	0,89800 09c	0,89700 09c	1,00000 09c	
2285	5033000013 SB Eingliederungshilfe	50			0,89700 09c	Tz 34,98 Std 0,89700* KW 31.12.2024 befr. 10/23-01/25

Lfd.Nr.	Bezeichnung der Stelle Amts-/Funktionsbezeichnung	HHGI.	Anzahl und Bewertung im Vorjahr	Tatsächliche Besetzung am 30.6.2023	Anzahl und Bewertung im Lfd. Haushaltsjahr 2024	Stellenplanvermerke/ Bemerkungen
1	2	3	4	5	6	7
Zwischensumme			11,79500	11,69100	12,89700	

50 34 - Eingliederungshilfe für Minderjährige II

2286	5034000001 Sachgebietsleiter/in	50				
Zwischensumme			0,00000	0,00000	1,00000	

51 - Jugendamt

2287	5100000001 Amtsleiter/in	50	1,00000	15	0,00000	
2288	5100000002 Assistenzkraft	50	1,00000	05	1,00000	05 mZ
Zwischensumme			2,00000		1,00000	2,00000

51 10 - Abt. Allgemeiner Sozialer Dienst/ Jugendhilfe

2289	5110000001 Abteilungsleiter/in	50	1,00000	13	1,00000	13
2290	5110000002 Assistenzkraft	50	1,00000	05	1,00000	05
2291	5110000003 Fachberater/in SGB VIII	50	1,00000	S15	1,00000	S15
2292	5110000004 Fachberater/in SGB VIII	50	1,00000	S15	1,00000	S15
2293	5110000005 Fachberater/in SGB VIII	50	1,00000	S15	1,00000	S15
2294	5110000006 Fachberater/in SGB VIII	50	1,00000	S15	0,89700	S15
Zwischensumme			6,00000		5,89700	6,00000

51 11 - SG Wirtschaftliche Jugendhilfe

2295	5111000001 Sachgebietsleiter/in	50	1,00000	09c	1,00000	09c
2296	5111000002 SB Wirtschaftliche Jugendhilfe	50	1,00000	09a	1,00000	09a
2297	5111000003 SB Wirtschaftliche Jugendhilfe	50	1,00000	09a	0,82050	09a
2298	5111000004 SB Wirtschaftliche Jugendhilfe	50	1,00000	09a	1,00000	09a
2299	5111000005 SB Wirtschaftliche Jugendhilfe	50	1,00000	09a	1,00000	09a
2300	5111000006 SB Wirtschaftliche Jugendhilfe	50	0,89700	09a	0,89700	09a
2301	5111000007 SB Wirtschaftliche Jugendhilfe	50	1,00000	09a	1,00000	09a
2302	5111000008 SB Wirtschaftliche Jugendhilfe	50	1,00000	09a	1,00000	09a
2303	5111000009 SB Wirtschaftliche Jugendhilfe	50	1,00000	09a	1,00000	09a
2304	5111000010 SB Wirtschaftliche Jugendhilfe	50				0,75000
Zwischensumme			8,89700		8,71750	9,75000
						Tz 29,25 Std

51 12 - SG Fallmanagement Jugendhilfe (Nord-West)

Lfd.Nr.	Bezeichnung der Stelle Amts-/Funktionsbezeichnung	HHGI.	Anzahl und Bewertung im Vorjahr	Tatsächliche Besetzung am 30.6.2023	Anzahl und Bewertung im lfd. Haushaltsjahr 2024	Stellenplanvermerke/ Bemerkungen
1	2	3	4	5	6	7
2305	511200001	Sachgebietsleiter/in	50	1,00000 S17	1,00000 S17	1,00000 S17
2306	511200002	Fallmanager/in SGB VIII	50	1,00000 S14	0,89700 S14	1,00000 S14
2307	511200003	Fallmanager/in SGB VIII	50	1,00000 S14	1,00000 S14	1,00000 S14
2308	511200004	Fallmanager/in SGB VIII	50	1,00000 S14	1,00000 S14	1,00000 S14
2309	511200005	Fallmanager/in SGB VIII	50	1,00000 S14	0,89700 S14	1,00000 S14
2310	511200006	Fallmanager/in SGB VIII	50	1,00000 S14	1,00000 S14	1,00000 S14
2311	511200007	Fallmanager/in SGB VIII	50	1,00000 S14	1,00000 S14	1,00000 S14
2312	511200008	Fallmanager/in SGB VIII	50	1,00000 S14	1,00000 S14	1,00000 S14
2313	511200009	Fallmanager/in SGB VIII	50	1,00000 S14	1,00000 S14	1,00000 S14
2314	511200010	Fallmanager/in SGB VIII	50	1,00000 S14	1,00000 S14	1,00000 S14
2315	511200011	Fallmanager/in SGB VIII	50	1,00000 S14	1,00000 S14	1,00000 S14
2316	511200012	Fallmanager/in SGB VIII	50	1,00000 S14	0,82050 S14	1,00000 S14
2317	511200013	Fallmanager/in SGB VIII	50	1,00000 S14	1,00000 S14	1,00000 S14
2318	511200014	Fallmanager/in SGB VIII	50	1,00000 S14	1,00000 S14	1,00000 S14
Zwischensumme			14,00000	13,61450	14,00000	

51 13 - SG Fallmanagement Jugendhilfe (Mitte)

2319	511300001	Sachgebietsleiter/in	50	1,00000 S17	1,00000 S17	1,00000 S17
2320	511300002	Fallmanager/in SGB VIII	50	1,00000 S14	1,00000 S14	1,00000 S14
2321	511300003	Fallmanager/in SGB VIII	50	0,77000 S14	0,76900 S14	1,00000 S14
2322	511300004	Fallmanager/in SGB VIII	50	1,00000 S14	1,00000 S14	1,00000 S14
2323	511300005	Fallmanager/in SGB VIII	50	1,00000 S14	1,00000 S14	1,00000 S14
2324	511300006	Fallmanager/in SGB VIII	50	1,00000 S14	1,00000 S14	1,00000 S14
2325	511300007	Fallmanager/in SGB VIII	50	1,00000 S14	1,00000 S14	1,00000 S14
2326	511300008	Fallmanager/in SGB VIII	50	1,00000 S14	1,00000 S14	1,00000 S14
2327	511300009	Fallmanager/in SGB VIII	50	1,00000 S14	1,00000 S14	1,00000 S14
2328	511300010	Fallmanager/in SGB VIII	50	1,00000 S14	1,00000 S14	1,00000 S14
2329	511300011	Fallmanager/in SGB VIII	50	1,00000 S14	1,00000 S14	1,00000 S14
2330	511300012	Fallmanager/in SGB VIII	50	1,00000 S14	0,89700 S14	1,00000 S14
Zwischensumme			11,77000	11,66600	12,00000	

51 14 - SG Fallmanagement Jugendhilfe (Nord-Ost)

2331	511400001	Sachgebietsleiter/in	50	1,00000 S17	1,00000 S17	1,00000 S17
2332	511400002	Fallmanager/in SGB VIII	50	1,00000 S14	1,00000 S14	1,00000 S14
2333	511400003	Fallmanager/in SGB VIII	50	1,00000 S14	1,00000 S14	1,00000 S14
2334	511400004	Fallmanager/in SGB VIII	50	1,00000 S14	1,00000 S14	1,00000 S14

Mandant	001	Hanse- und Universitätsstadt Rostock	Stellenplan 2024	Zeitraum	01.01.2024		
Abrechnungskreis				Seite	- 93 -		
				Stand	22.01.2024 14:47:35	P&I LOGA	
				gedruckt	22.01.2024 14:47:35	P&I LOGA Rel.23.10/1.382 / X1.11 /P1.157	

Lfd.Nr.	Bezeichnung der Stelle Amts-/Funktionsbezeichnung		HHGI.	Anzahl und Bewertung im Vorjahr		Tatsächliche Besetzung am 30.6.2023		Anzahl und Bewertung im lfd. Haushaltsjahr 2024		Stellenplanvermerke/ Bemerkungen
1	2		3	4		5		6		7
2335	5114000005	Fallmanager/in SGB VIII	50	1,00000	S14	1,00000	S14	1,00000	S14	
2336	5114000006	Fallmanager/in SGB VIII	50	1,00000	S14	1,00000	S14	1,00000	S14	
2337	5114000007	Fallmanager/in SGB VIII	50	1,00000	S14	1,00000	S14	1,00000	S14	
2338	5114000008	Fallmanager/in SGB VIII	50	1,00000	S14	1,00000	S14	1,00000	S14	
2339	5114000009	Fallmanager/in SGB VIII	50	1,00000	S14	1,00000	S14	1,00000	S14	
2340	5114000010	Fallmanager/in SGB VIII	50	1,00000	S14	1,00000	S14	1,00000	S14	
2341	5114000011	Fallmanager/in SGB VIII	50	1,00000	S14	1,00000	S14	1,00000	S14	
2342	5114000012	Fallmanager/in SGB VIII	50	1,00000	S14	1,00000	S14	1,00000	S14	
Zwischensumme				12,00000		12,00000		12,00000		

51 15 - SG Fallmanagement Jugendhilfe (Nord)

2343	5115000001	Sachgebietsleiter/in	50	1,00000	S17	1,00000	S17	1,00000	S17	
2344	5115000002	Fallmanager/in SGB VIII	50	1,00000	S14	1,00000	S14	1,00000	S14	
2345	5115000003	Fallmanager/in SGB VIII	50	1,00000	S14	1,00000	S14	1,00000	S14	
2346	5115000004	Fallmanager/in SGB VIII	50	1,00000	S14	0,89700	S14	1,00000	S14	
2347	5115000005	Fallmanager/in SGB VIII	50	1,00000	S14	1,00000	S14	1,00000	S14	
2348	5115000006	Fallmanager/in SGB VIII	50	1,00000	S14	1,00000	S14	1,00000	S14	
2349	5115000007	Fallmanager/in SGB VIII	50	1,00000	S14	0,89700	S14	1,00000	S14	
2350	5115000008	Fallmanager/in SGB VIII	50	1,00000	S14	1,00000	S14	1,00000	S14	
2351	5115000009	Fallmanager/in SGB VIII	50	1,00000	S14	1,00000	S14	1,00000	S14	
2352	5115000010	Fallmanager/in SGB VIII	50	1,00000	S14	0,89700	S14	1,00000	S14	
2353	5115000011	Fallmanager/in SGB VIII	50	1,00000	S14	1,00000	S14	1,00000	S14	
2354	5115000012	Fallmanager/in SGB VIII	50	1,00000	S14	0,00000		1,00000	S14	
2355	5115000013	Fallmanager/in SGB VIII	50	1,00000	S14	1,00000	S14	1,00000	S14	
2356	5115000014	Fallmanager/in SGB VIII	50	1,00000	S14	0,00000		1,00000	S14	
2357	5115000015	Fallmanager/in SGB VIII	50	1,00000	S14	1,00000	S14	1,00000	S14	
2358	5115000016	Fallmanager/in SGB VIII	50	1,00000	S14	1,00000	S14	1,00000	S14	
2359	5115000017	Fallmanager/in SGB VIII	50	1,00000	S14	1,00000	S14	1,00000	S14	
Zwischensumme				17,00000		14,69100		17,00000		

51 20 - Abt. Besondere Soziale Dienste/ Jugendhilfe

2360	5120000001	Abteilungsleiter/in	50	1,00000	12	1,00000	12	1,00000	12	
2361	5120000002	Assistenzkraft	50	1,00000	05	1,00000	05	1,00000	05	
Zwischensumme				2,00000		2,00000		2,00000		

Mandant	001	Hanse- und Universitätsstadt Rostock	Stellenplan 2024	Zeitraum	01.01.2024	
Abrechnungskreis				Seite	- 94 -	
				Stand	22.01.2024 14:47:35	P&I LOGA
				gedruckt	22.01.2024 14:47:35	P&I LOGA Rel.23.10/1.382 / X1.11 /P1.157

Lfd.Nr.	Bezeichnung der Stelle Amts-/Funktionsbezeichnung	HHGI.	Anzahl und Bewertung im Vorjahr	Tatsächliche Besetzung am 30.6.2023	Anzahl und Bewertung im lfd. Haushaltsjahr 2024	Stellenplanvermerke/ Bemerkungen
1	2	3	4	5	6	7

51 20 100 - Adoptionsvermittlung/ Pflegekinderwesen

2362	5120100001	SA Adoptionsangelegenheiten	50	0,87500	A10	0,87500	A10	0,87500	A11	Tz 35,00 Std befr. 0,875 (1,000) 01/24-01/25
2363	5120100002	SA Adoptionsangelegenheiten	50	1,00000	S12	1,00000	S12	1,00000	S12	
2364	5120100003	SA Adoptionsangelegenh./ Pflegekinderdienst	50	1,00000	S12	1,00000	S12	1,00000	S12	ReL
2365	5120100005	SA Adoptionsangelegenh./ Pflegekinderdienst	50	1,00000	S12	0,89700	S12	0,89700	S12	Tz 34,98 Std befr. 0,897 (1,000) 01/24-01/25
Zwischensumme				3,87500		3,77200		3,77200		

51 20 200 - Amtsvormundschaften/ -pflegschaften

2366	5120200001	Amtsvormund/Amtspfleger/in	50	1,00000	A10	1,00000	A9	1,00000	A11	
2367	5120200002	Amtsvormund/Amtspfleger/in	50	1,00000	S17	1,00000	S17	1,00000	S17	
2368	5120200003	Amtsvormund/Amtspfleger/in	50	0,89700	S17	0,76900	S17	1,00000	S17	
2369	5120200004	Amtsvormund/Amtspfleger/in	50	1,00000	S17	1,00000	S17	1,00000	S17	
2370	5120200005	Amtsvormund/Amtspfleger/in	50			0,00000		1,00000	S17	
Zwischensumme				3,89700		3,76900		5,00000		

51 21 - SG Jugendhilfe im Strafverfahren

2371	5121000001	SGL Jugendhilfe im Strafverfahren	50	1,00000	S17	1,00000	S17	1,00000	S17	ATZ-BM2 Freiphase 01/23-07/25
2372	5121000002	FM Jugendhilfe im Strafverfahren	50	1,00000	S12	0,89700	S12	0,89700	S12	Tz 34,98 Std befr. 0,897 (1,000) 01/24-07/24
2373	5121000003	FM Jugendhilfe im Strafverfahren	50	1,00000	S12	1,00000	S12	1,00000	S12	
2374	5121000004	FM Jugendhilfe im Strafverfahren	50	1,00000	S12	1,00000	S12	1,00000	S12	
2375	5121000005	FM Jugendhilfe im Strafverfahren	50	1,00000	S12	1,00000	S12	1,00000	S12	
2376	5121000006	FM Jugendhilfe im Strafverfahren	50	1,00000	S12	1,00000	S12	1,00000	S12	
2377	5121000007	FM Jugendhilfe im Strafverfahren	50	1,00000	S12	1,00000	S12	1,00000	S12	
2378	5121000901	SGL Jugendhilfe im Strafverfahren	50	0,50000	S17	0,50000	S17	0,50000	S17	Tz 19,75 Std 0,50000* KW 30.06.2025 befr. 01/23-07/25 0,500 für 512000001
Zwischensumme				7,50000		7,39700		7,39700		

Mandant	001	Hanse- und Universitätsstadt Rostock	Stellenplan 2024	Zeitraum	01.01.2024		
Abrechnungskreis				Seite	- 95 -		
				Stand	22.01.2024 14:47:35	P&I LOGA	
				gedruckt	22.01.2024 14:47:35	P&I LOGA Rel.23.10/1.382 / X1.11 /P1.157	

Lfd.Nr.	Bezeichnung der Stelle Amts-/Funktionsbezeichnung	HHGI.	Anzahl und Bewertung im Vorjahr	Tatsächliche Besetzung am 30.6.2023	Anzahl und Bewertung im lfd. Haushaltsjahr 2024	Stellenplanvermerke/ Bemerkungen
1	2	3	4	5	6	7

2379	5122000001	Sachgebietsleiter/in	50	1,00000	09c	1,00000	09c		
2380	5122000002	SB Ausbildungsförderung	50	1,00000	08	1,00000	08		
2381	5122000003	SB Ausbildungsförderung	50	1,00000	08	1,00000	08		
2382	5122000004	SB Ausbildungsförderung	50	1,00000	08	0,75000	08		
Zwischensumme				4,00000		3,75000		0,00000	

2383	5123000001	Sachgebietsleiter/in	50	1,00000	S17	1,00000	S17		
2384	5123000002	Fallmanager/in	50	0,76900	S12	0,76900	S12		
2385	5123000003	Fallmanager/in	50	0,82100	S12	0,82050	S12		
2386	5123000004	Fallmanager/in	50	0,84600	S12	0,84600	S12		
2387	5123000005	Fallmanager/in	50	1,00000	S12	1,00000	S12		
Zwischensumme				4,43600		4,43550		0,00000	

51 23 - SG Kinder-, Jugend- und Familienbildung

2388	5123000001	Sachgebietsleiter/in	50			1,00000	S17	ReB teilw.
2389	5123000002	Fallmanager/in	50			0,76900	S12	Tz 29,99 Std befr. 0,769 (1,000) 01/24-01/25 ReB teilw.
2390	5123000003	Fallmanager/in	50			0,82050	S12	Tz 35,10 Std befr. 0,8205 (1,000) 01/24-01/25
2391	5123000004	Fallmanager/in	50			0,84600	S12	Tz 32,99 Std befr. 0,846 (1,000) 01/24-01/25
2392	5123000005	Fallmanager/in	50			1,00000	S12	1,00000* KW 31.12.2024 befr. 01/21-01/25
2393	5123000006	SB Jugendschutz	50			1,00000	S11b	
2393	5123000006	SB Jugendschutz	51			1,00000	S11b	
2394	5123000007	Fachberater/in	50			1,00000	S12	
2395	5123000008	Fachberater/in	50			1,00000	S12	
2396	5123000009	Fachberater/in	50			1,00000	S12	
Zwischensumme				0,00000		0,00000		9,43550

51 30 - Abt. Unterhaltsangelegenheiten und Kindertagesförderung

2397	5130000001	Abteilungsleiter/in	50	1,00000	12	1,00000	12	
2398	5130000002	Assistenzkraft	50	1,00000	05	1,00000	05	
Zwischensumme				2,00000		2,00000		2,00000

Mandant	001	Hanse- und Universitätsstadt Rostock	Stellenplan 2024	Zeitraum	01.01.2024		
Abrechnungskreis				Seite	- 96 -		
				Stand	22.01.2024 14:47:35	P&I LOGA	
				gedruckt	22.01.2024 14:47:35	P&I LOGA Rel.23.10/1.382 / X1.11 /P1.157	

Lfd.Nr.	Bezeichnung der Stelle Amts-/Funktionsbezeichnung	HHGI.	Anzahl und Bewertung im Vorjahr	Tatsächliche Besetzung am 30.6.2023	Anzahl und Bewertung im lfd. Haushaltsjahr 2024	Stellenplanvermerke/ Bemerkungen
1	2	3	4	5	6	7

51 31 - SG Unterhaltsvorschuss I

2399	5131000001	Sachgebietsleiter/in	50	1,00000	11	0,00000		1,00000	11	
2400	5131000002	SB Unterhaltsvorschuss	50	1,00000	09c	0,75000	09c	0,89550	09c	Tz 34,92 Std befr. 0,8955 (1,000) 01/24-07/24 befr. 0,7925 (1,000) 07/24-01/25
2401	5131000003	SB Unterhaltsvorschuss	50	1,00000	09c	1,00000	09c	1,00000	09c	
2402	5131000004	SB Unterhaltsvorschuss	50	1,00000	09c	1,00000	09c	1,00000	09c	
2403	5131000005	SB Unterhaltsvorschuss	50	1,00000	09c	0,76900	09c	1,00000	09c	
2404	5131000006	SB Unterhaltsvorschuss	50	0,98000	09c	0,97400	09c	1,00000	09c	
2405	5131000007	SB Unterhaltsvorschuss	50	1,00000	09c	1,00000	09c	1,00000	09c	
2406	5131000008	SB Unterhaltsvorschuss	50	1,00000	09c	1,00000	09c	1,00000	09c	
2407	5131000009	SB Unterhaltsvorschuss	50	1,00000	09c	1,00000	09c	1,00000	09c	
2408	5131000010	SB Unterhaltsvorschuss	50	0,89500	09c	0,85000	09c	1,00000	09c	
2409	5131000011	SB Unterhaltsvorschuss	50	1,00000	09c	0,76900	09c	1,00000	09c	
Zwischensumme				10,87500		9,11200		10,89550		

51 32 - SG Unterhaltsvorschuss II

2410	5132000001	Sachgebietsleiter/in	50	1,00000	11	1,00000	11	1,00000	11	
2411	5132000002	SB Unterhaltsvorschuss	50	1,00000	09c	1,00000	09c	1,00000	09c	
2412	5132000003	SB Unterhaltsvorschuss	50	1,00000	09c	1,00000	09c	1,00000	09c	
2413	5132000004	SB Unterhaltsvorschuss	50	1,00000	09c	1,00000	09c	1,00000	09c	
2414	5132000005	SB Unterhaltsvorschuss	50	1,00000	09c	1,00000	09c	1,00000	09c	
2415	5132000006	SB Unterhaltsvorschuss	50	1,00000	09c	1,00000	09c	1,00000	09c	
2416	5132000007	SB Unterhaltsvorschuss	50	1,00000	09c	1,00000	09c	1,00000	09c	
2417	5132000008	SB Unterhaltsvorschuss	50	1,00000	09c	1,00000	09c	1,00000	09c	
2418	5132000009	SB Unterhaltsvorschuss	50	1,00000	09c	1,00000	09c	1,00000	09c	
2419	5132000010	SB Unterhaltsvorschuss	50	1,00000	09c	1,00000	09c	1,00000	09c	
Zwischensumme				10,00000		10,00000		10,00000		

51 33 - SG Beistandschaften/ Beurkundungen

2420	5133000001	Sachgebietsleiter/in	50	1,00000	11	1,00000	11	1,00000	11	
2421	5133000002	SB Beistandschaften	50	1,00000	09c	1,00000	09c	1,00000	09c	
2422	5133000003	SB Beistandschaften	50	1,00000	A10	1,00000	A10	1,00000	A10	
2423	5133000004	SB Beistandschaften	50	1,00000	09c	1,00000	09c	1,00000	09c	
2424	5133000005	SB Beistandschaften	50	1,00000	09c	1,00000	09c	1,00000	09c	

Lfd.Nr.	Bezeichnung der Stelle Amts-/Funktionsbezeichnung	HHGI.	Anzahl und Bewertung im Vorjahr	Tatsächliche Besetzung am 30.6.2023	Anzahl und Bewertung im lfd. Haushaltsjahr 2024	Stellenplanvermerke/ Bemerkungen
1	2	3	4	5	6	7
2425	5133000006 SB Beistandschaften	50	1,00000 09c	1,00000 09c	1,00000 09c	
2426	5133000007 SB Beistandschaften	50	0,87500 09c	0,76900 09c	0,87500 09c	Tz 34,13 Std
2427	5133000008 SB Beistandschaften	50	0,87500 09c	0,87500 09c	0,87500 09c	Tz 34,13 Std
2428	5133000009 SB Beistandschaften	50	1,00000 09c	1,00000 09c	1,00000 09c	
2429	5133000010 SB Beistandschaften	50	1,00000 09c	1,00000 09c	1,00000 09c	
2430	5133000011 SB Beistandschaften	50	1,00000 09c	1,00000 09c	1,00000 09c	1,00000* KW 31.12.2025 befr. 01/20-01/26
Zwischensumme			10,75000	10,64400	10,75000	

51 34 - SG Fachaufsicht Kindertagesförderung

2431	5134000001 SGL Fachaufsicht Kindertagesförderung	50	1,00000 11	1,00000 11	1,00000 11	
2432	5134000002 SB Betriebserlaubnisse Kita	50	1,00000 11	1,00000 11	1,00000 11	
2433	5134000003 SB Betriebserlaubnisse Kita	50	1,00000 11			
2434	5134000004 Fachberater/in Kita	50	1,00000 S11b	1,00000 S12	1,00000 S11b	
2435	5134000005 Fachaufsicht Kindertagespflege	50	1,00000 S11b	1,00000 S11b	1,00000 S11b	
2436	5134000006 Fachaufsicht Kindertagespflege	50	0,89700 S11b	0,00000		
2437	5134000007 Fachberater/in Kita	50	1,00000 S11b	0,89700 S11b	1,00000 S11b	
Zwischensumme			6,89700	4,89700	5,00000	

51 35 - SG Leistungen Kindertagesförderung

2438	5135000001 SGL Leistungen Kindertagesförderung	50	1,00000 09c	1,00000 09a	1,00000 09c	
2439	5135000002 Sachbearbeiter/in	50	1,00000 09a	1,00000 09a	1,00000 09a	
2440	5135000003 Sachbearbeiter/in	50	1,00000 09a	1,00000 09a	1,00000 09a	
2441	5135000004 Sachbearbeiter/in	50	0,75000 09a	0,75000 09b	0,75000 09a	Tz 29,25 Std
2442	5135000005 Sachbearbeiter/in	50	0,87500 09a	0,87500 09a	0,87500 09a	Tz 34,13 Std
2443	5135000006 Sachbearbeiter/in	50	0,97800 09a	0,97800 09a	0,97800 09a	Tz 38,14 Std
2444	5135000007 Sachbearbeiter/in	50	1,00000 09a	1,00000 09a	1,00000 09a	
2445	5135000008 Sachbearbeiter/in	50	1,00000 09a	1,00000 09a	1,00000 09a	
2446	5135000009 Sachbearbeiter/in	50	1,00000 09a	0,94870 09a	1,00000 09a	
2447	5135000010 Sachbearbeiter/in	50	1,00000 09a	0,00000	1,00000 09a	
Zwischensumme			9,60300	8,55170	9,60300	

52 - Amt für Finanzen und Planung - Jugend und Soziales

2448	5200000001 Amtsleiter/in	50	1,00000 14	1,00000 14	1,00000 14	
------	--------------------------	----	------------	------------	------------	--

Lfd.Nr.	Bezeichnung der Stelle Amts-/Funktionsbezeichnung	HHGI.	Anzahl und Bewertung im Vorjahr	Tatsächliche Besetzung am 30.6.2023	Anzahl und Bewertung im lfd. Haushaltsjahr 2024	Stellenplanvermerke/ Bemerkungen
1	2	3	4	5	6	7
2449	5200000002 Sachbearbeiter/in	50	1,00000 05	1,00000 08	1,00000 05	mZ
2450	5200000003 Koordinator/in	50	1,00000 13	1,00000 13	1,00000 13	
2451	5200000004 SB Presse u. Öffentlichkeitsarbeit, Marketing	50	1,00000 12	1,00000 12	1,00000 12	

Zwischensumme 4,00000 4,00000 4,00000

52 00 100 - Heimaufsicht

2452	5200100001 SB Heimaufsicht	50	1,00000 10	1,00000 10	1,00000 10	
2453	5200100002 SB Heimaufsicht	50	1,00000 10	1,00000 10	1,00000 10	

Zwischensumme 2,00000 2,00000 2,00000

52 00 200 - Widerspruchsbearbeitung

2454	5200200001 Sachbearbeiter/in	50	1,00000 A11	1,00000 A11	1,00000 11	
2455	5200200002 Sachbearbeiter/in	50	1,00000 11	1,00000 11	1,00000 11	

Zwischensumme 2,00000 2,00000 2,00000

52 00 300 - Registratur/ Zwischenarchiv

2456	5200300001 SB Registratur	50	1,00000 06	1,00000 05	1,00000 06	
2457	5200300002 SB Registratur	50	1,00000 A6	1,00000 A6	1,00000 A6	
2458	5200300003 Registrator/in	50	1,00000 05	1,00000 05	1,00000 05	1,00000* KW 30.11.2026 kw 12/26

Zwischensumme 3,00000 3,00000 3,00000

52 01 - Fachbereich Controlling

2459	5201000001 Fachbereichsleiter/in	50	1,00000 12	1,00000 12	1,00000 12	
2460	5201000002 SB Innenrevision	50	1,00000 10	1,00000 10	1,00000 10	
2461	5201000003 SB Innenrevision	50	1,00000 10	0,75000 10	1,00000 10	
2462	5201000004 SB Sozialcontrolling	50	1,00000 11	1,00000 11	1,00000 11	
2463	5201000005 SB Sozialcontrolling	50	1,00000 11	1,00000 11	1,00000 11	
2464	5201000006 SB Sozialcontrolling	50	1,00000 11	1,00000 11	1,00000 11	
2465	5201000007 SB/IT-Betreuer/in	50	1,00000 11	1,00000 11	1,00000 11	
2466	5201000008 SB/IT-Betreuer/in SGB VIII	50	1,00000 09b	0,76900 09b	1,00000 09b	
2467	5201000009 SB/IT-Anw.betreuer/in SGB XII, SGB IX, Asyl	50	1,00000 09c	0,00000	1,00000 09c	
2468	5201000010 Sachbearbeiter/in	50	1,00000 10	0,94870 10	1,00000 10	
2469	5201000011 Sachbearbeiter/in KLR/KEV	50	1,00000 09b	1,00000 09b	1,00000 09b	

Lfd.Nr.	Bezeichnung der Stelle Amts-/Funktionsbezeichnung	HHGI.	Anzahl und Bewertung im Vorjahr	Tatsächliche Besetzung am 30.6.2023	Anzahl und Bewertung im lfd. Haushaltsjahr 2024	Stellenplanvermerke/ Bemerkungen
1	2	3	4	5	6	7
2470	5201000012 SB Statistik und Benchmarking	50	1,00000 09b	0,89700 09b	1,00000 09b	
2471	5201000013 Sachbearbeiter/in	50	1,00000 09b	1,00000 09b	1,00000 09b	
2472	5201000014 IT-Anwendungsbetreuer/in	50	1,00000 10	0,00000		
2473	5201000016 IT-Techniker/in	50	1,00000 09b	1,00000 09b	1,00000 09b	
Zwischensumme			15,00000	12,36470	14,00000	

52 02 - Fachbereich Finanzen

2474	5202000001 Fachbereichsleiter/in	50	1,00000 11	1,00000 11	1,00000 11	
2475	5202000002 SB Finanzen	50	1,00000 09a	1,00000 09a	1,00000 09a	
2476	5202000003 SB Finanzen	50	1,00000 09a	1,00000 09a	1,00000 09a	
2477	5202000004 SB Finanzen	50	1,00000 09a	1,00000 09a	1,00000 09a	
2478	5202000005 SB Finanzen	50	1,00000 A8	1,00000 A8	1,00000 A8	
2479	5202000006 SB Finanzen	50	1,00000 09a	1,00000 09a	1,00000 09a	
2480	5202000007 SB Finanzen	50	1,00000 09a	1,00000 09a	1,00000 09a	
2481	5202000008 SB Finanzen	50	1,00000 09a	0,80000 09a	1,00000 09a	
2482	5202000009 SB Finanzen	50		0,00000	1,00000 09a	1,00000* KW 31.12.2025 befr. 02/23-01/26
Zwischensumme			8,00000	7,80000	9,00000	

52 03 - Fachbereich Förderung und Entgelte

2483	5203000001 Fachbereichsleiter/in	50	1,00000 12	1,00000 12	1,00000 12	
2484	5203000002 SB Entgelte	50	1,00000 11	1,00000 11	1,00000 11	
2485	5203000003 SB Förderung	50	1,00000 11	1,00000 11	1,00000 11	
2486	5203000004 SB Grundsatz Förderung	50	1,00000 11	1,00000 11	1,00000 11	
2487	5203000005 SB Entgelte	50	1,00000 11	1,00000 11	1,00000 11	
2488	5203000006 SB Förderung	50	1,00000 11	0,89700 11	0,97500 11	Tz 38,03 Std befr. 0,975 (1,000) 07/23-01/25
2489	5203000007 SB Entgelte	50	1,00000 11	1,00000 11	1,00000 11	
2490	5203000008 SB Entgelte	50	1,00000 11	1,00000 11	1,00000 A11	
2491	5203000009 SB Förderung	50	0,87500 11	0,75000 11	0,75000 11	Tz 29,25 Std befr. 0,750 (0,875) 07/23-01/25
2492	5203000010 SB Entgelte	50	1,00000 11	0,89700 11	1,00000 11	
2493	5203000011 SB Entgelte	50	1,00000 11	1,00000 11	1,00000 11	
2494	5203000012 SB Entgelte	50	0,96300 11	0,96300 11	0,96300 11	Tz 37,56 Std
2495	5203000013 SB Drittmittelakquise/Förderung	50	1,00000 11	1,00000 11	1,00000 11	
2496	5203000014 SB Entgelte	50	1,00000 11	1,00000 11	1,00000 11	

Lfd.Nr.	Bezeichnung der Stelle Amts-/Funktionsbezeichnung	HHGI.	Anzahl und Bewertung im Vorjahr	Tatsächliche Besetzung am 30.6.2023	Anzahl und Bewertung im lfd. Haushaltsjahr 2024	Stellenplanvermerke/ Bemerkungen
1	2	3	4	5	6	7
2497	5203000015 Sachbearbeiter/in	50	0,75000 10	0,75000 11	0,75000 10	Tz 29,25 Std
2498	5203000016 SB Grundsatz Entgelte	50	1,00000 11	0,76900 11	1,00000 11	
2499	5203000017 SB Entgelte	50	1,00000 11	1,00000 11	1,00000 11	
2500	5203000018 SB Förderung	50	1,00000 11	0,76900 11	1,00000 11	
2501	5203000019 SB Entgelte	50	1,00000 11	1,00000 11	1,00000 11	
2502	5203000020 SB Entgelte	50	1,00000 11	1,00000 11	1,00000 11	
2503	5203000021 SB Förderung	50	0,75000 11	0,75000 11	0,75000 11	Tz 29,25 Std
2504	5203000022 SB Förderung	50	0,75000 11	0,75000 11	0,90000 11	Tz 35,10 Std befr. 0,900 (0,750) 07/23-01/25
Zwischensumme			21,08800	20,29500	21,08800	

52 04 - Fachbereich Qualitätsentwicklung und Planung

2505	5204000001 Fachbereichsleiter/in	50	1,00000 13	1,00000 13	1,00000 13	
2506	5204000002 Jugendhilfeplaner/in	50	1,00000 12	1,00000 12	1,00000 12	
2507	5204000003 Sozialplaner/in	50	1,00000 12	1,00000 12	1,00000 12	
2508	5204000004 Kinder-, Jugend- und Familienkoordinator/in	50	1,00000 S12	1,00000 11	1,00000 11	
2509	5204000005 Netzwerkkoordinator/in Frühe Hilfen	50	1,00000 10	1,00000 10	1,00000 10	ReB
2510	5204000006 Fachberater/in	50	1,00000 S12	0,76900 S12		
2511	5204000007 SB Jugendschutz	50	1,00000 S11b	1,00000 S11b		
2512	5204000008 Koordination Sozialraumorientierung	50	1,00000 S17	0,84600 S17	1,00000 S17	
2513	5204000009 SB Sozialraumorientierung	50	1,00000 S17	1,00000 S17	1,00000 S17	
2514	5204000010 Fachberater/in	50	1,00000 S12	0,00000		
2515	5204000011 Kinderbeauftragte/r	50	0,50000 11	0,00000	1,00000 11	
2516	5204000012 Koordinator/in berufliche Prozesse	50	0,87500 09b	0,00000	0,87500 09b	Tz 34,13 Std
2517	5204000013 SB Pflege- und Altenhilfenkoordination	50	1,00000 07	0,00000	1,00000 07	
2518	5204000014 Fachberater/in	50	1,00000 S12	0,00000		
Zwischensumme			13,37500	8,61500	9,87500	

53 - Gesundheitsamt

2519	5300000001 Amtsleiter/in/Ärztin/Arzt	53	1,00000 15	0,00000	1,00000 15	
2520	5300000002 Assistentkraft	53	1,00000 05	1,00000 08	1,00000 05	mZ
2521	5300000003 Koordinator/in für Gesundheitsförderung	53	0,82000 12	0,82000 12	0,84620 12	Tz 33,00 Std befr. 0,8462 (1,000) 01/24-10/26

Lfd.Nr.	Bezeichnung der Stelle Amts-/Funktionsbezeichnung	HHGI.	Anzahl und Bewertung im Vorjahr	Tatsächliche Besetzung am 30.6.2023	Anzahl und Bewertung im lfd. Haushaltsjahr 2024	Stellenplanvermerke/ Bemerkungen
1	2	3	4	5	6	7
2522	5300000011 Kordinator/in für Sucht und Psychiatrie	53	1,00000 14	1,00000 14	1,00000 14	
2523	5300000012 Kordinator/in für Suchtprävention	53	0,75000 S12	0,75000 S12	0,75000 S12	Tz 29,25 Std
Zwischensumme			4,57000	3,57000	4,59620	

53 10 - Abt. Verwaltung/ Betreuungsbehörde

2524	5310000001 Abteilungsleiter/in	53	1,00000 12	0,89700 12	0,98300 12	Tz 38,34 Std befr. 0,983 (1,000) 03/23-09/26
2525	5310000002 Sachbearbeiter/in	53	1,00000 07	1,00000 07	1,00000 07	
2526	5310000003 IT-Betreuer/in	53	1,00000 11	1,00000 11	1,00000 11	
2527	5310000004 SB Haushaltskoordinierung	53	0,89700 09b	0,89700 09c	1,00000 09b	
2528	5310000005 SB Haushalt	53	0,89700 08	0,89700 08	1,00000 08	
2529	5310000006 Sachbearbeiter/in	53	0,75000 06	0,75000 06	0,75000 06	Tz 29,25 Std ReL
2530	5310000007 SB Verwaltungsaufgaben Impfzentrum	53	1,00000 09a	0,00000		
Zwischensumme			6,54400	5,44100	5,73300	

53 11 - Betreuungsbehörde

2531	5311000001 Sachgebietsleiter/in	53	1,00000 S12	0,00000	1,00000 S12	
2532	5311000002 Sachbearbeiter/in	53	0,75000 S12	0,75000 S12	0,75000 S12	Tz 29,25 Std
2533	5311000003 Sachbearbeiter/in	53	1,00000 A9	1,00000 S12	1,00000 A9	
2534	5311000004 Sachbearbeiter/in	53	0,89700 S12	0,89700 S12	0,89700 S12	Tz 34,98 Std befr. 0,897 (1,000) 01/23-05/24
2535	5311000005 Sachbearbeiter/in	53	0,89700 S12	0,89700 S12	1,00000 S12	
2536	5311000006 Sachbearbeiter/in	53	1,79400 S12	1,79400 S12	2,00000 S12	
2537	5311000007 Sachbearbeiter/in	50	1,00000 09b	0,50000 09b		
2537	5311000007 Sachbearbeiter/in	53			1,00000 09b	
Zwischensumme			7,33800	5,83800	7,64700	

53 20 - Abt. Sozialmedizinischer und Amtsärztlicher Dienst

2538	5320000001 Abteilungsleiter/in/Ärztin/Arzt	53	1,00000 A15	1,00000 15	1,00000 A15	
2539	5320000003 SB Medizinalaufsicht	53	1,00000 09a	1,00000 09a	1,00000 09a	
2540	5320000004 Arzthelfer/in	53	1,00000 06	1,00000 06	1,00000 06	
2541	5320000005 SB Medizinalaufsicht/IT- Betreuer/in	53	1,00000 A9	1,00000 A9	1,00000 A9	

Lfd.Nr.	Bezeichnung der Stelle Amts-/Funktionsbezeichnung	HHGI.	Anzahl und Bewertung im Vorjahr	Tatsächliche Besetzung am 30.6.2023	Anzahl und Bewertung im lfd. Haushaltsjahr 2024	Stellenplanvermerke/ Bemerkungen
1	2	3	4	5	6	7
2542	5320000006	Ärztin/Arzt	1,00000 15	1,00000 14	1,00000 15	
2543	5320000007	Arzthelfer/in	1,00000 06	0,89740 06	1,00000 06	
2544	5320000009	Aufsuchender Seniorendienst	0,75000 S12	0,75000 S12	0,75000 S12	Tz 29,25 Std ReL
2545	5320000010	Aufsuchender Seniorendienst	0,75000 S12	0,75000 S12	0,75000 S12	Tz 29,25 Std ReL
2546	5320000011	Aufsuchender Seniorendienst	0,75000 S12	0,75000 S12	0,75000 S12	Tz 29,25 Std ReL
Zwischensumme			8,25000	8,14740	8,25000	

53 21 - Beratungsstelle für Behinderte und chronisch Kranke

2547	5321000001	Sozialarbeiter/in	1,00000 S12	0,83330 S12	1,00000 S12	
2548	5321000002	Sozialarbeiter/in	0,75000 S12	0,75000 S12	0,75000 S12	Tz 29,25 Std
2549	5321000003	Sozialarbeiter/in	0,75000 S12	0,75000 S12	1,00000 S12	
Zwischensumme			2,50000	2,33330	2,75000	

53 30 - Abt. Hygiene und Infektionsschutz

2550	5330000001	Abteilungsleiter/in	1,00000 15	1,00000 15	1,00000 15	
2551	5330000002	Sachbearbeiter/in	1,00000 05	1,00000 05	1,00000 05	
2552	5330000003	Ärztin/Arzt	1,00000 15	0,00000	1,00000 15	
2553	5330000902	Sachbearbeiter/in	0,50000 05	0,51282 05		
Zwischensumme			3,50000	2,51282	3,00000	

53 31 - SG Umwelthygiene

2554	5331000001	SGL Umwelthygiene	1,00000 10	0,00000	1,00000 10	
2555	5331000002	Hygieneinspektor/in	1,00000 09a	1,00000 09a	1,00000 09a	befr. 1,000 (0,875) 01/22-06/24
2556	5331000003	Hygieneinspektor/in Hafenärztlicher Dienst	1,00000 09a	1,00000 09a	1,00000 09a	
2557	5331000004	Hygieneinspektor/in Hafenärztlicher Dienst	1,00000 09a	1,00000 08	1,00000 09a	
2558	5331000005	Hygieneinspektor/in	1,00000 09a	0,50000 09b	1,00000 09a	ATZ-BM2 Freiphase 10/23-10/25
2559	5331000007	Hygieneinspektor/in	0,95000 09a	0,95000 09a	0,95000 09a	Tz 37,05 Std
2560	5331000008	Probennehmer/in	1,00000 07	1,00000 07	1,00000 07	
2561	5331000009	Hygieneinspektor/in	1,00000 09a	1,00000 09a	1,00000 09a	ReL
2562	5331000901	Gesundheitsingenieur/in	0,50000 11	0,50000 11		
2563	5331000905	Hygieneinspektor/in	0,50000 09a	0,00000	0,50000 09a	Tz 19,50 Std 0,50000* KW 30.09.2025 befr. 10/23-10/25 0,500 für 5331000005

Mandant	001	Hanse- und Universitätsstadt Rostock	Stellenplan 2024	Zeitraum	01.01.2024		
Abrechnungskreis				Seite	- 103 -		
				Stand	22.01.2024 14:47:35	P&I LOGA	
				gedruckt	22.01.2024 14:47:35	P&I LOGA Rel.23.10/1.382 / X1.11 /P1.157	

Lfd.Nr.	Bezeichnung der Stelle Amts-/Funktionsbezeichnung	HHGI.	Anzahl und Bewertung im Vorjahr	Tatsächliche Besetzung am 30.6.2023	Anzahl und Bewertung im lfd. Haushaltsjahr 2024	Stellenplanvermerke/ Bemerkungen
1	2	3	4	5	6	7

Zwischensumme 8,95000 6,95000 8,45000

53 32 - SG Infektionsschutz und Epidemiologie

2564	5332000001	SGL Infektionsschutz	53	1,00000	10	1,00000	10	1,00000	10	
2565	5332000002	Sozialarbeiter/in	53	1,00000	S12	0,76920	S12	1,00000	S12	
2566	5332000003	SB Infektionsschutz	53	1,00000	09a	0,64100	09a	0,64100	09a	Tz 25,00 Std befr. 0,641 (1,000) 01/24-10/26
2567	5332000004	SB Infektionsschutz	53	1,00000	09a	1,00000	09a	1,00000	09a	ReL
2568	5332000005	SB Reisemedizin	53	1,00000	09b	1,00000	09b	1,00000	09b	
2569	5332000006	SB Infektionsschutz	53	1,00000	09a	0,00000		1,00000	09a	ReL
2570	5332000007	Impfassistent/in	53	0,75000	06	0,75000	06	0,75000	06	Tz 29,25 Std ReL
2571	5332000008	SB Infektionsschutz	53					0,51280	09a	Tz 20,00 Std 0,51280* KW befr. 01/24-10/26

Zwischensumme 6,75000 5,16020 6,90380

53 40 - Abt. Sozialpsychiatrischer Dienst

2572	5340000001	Abteilungsleiter/in/Ärztin/Arzt	53	1,00000	15	1,00000	15	1,00000	15	
2573	5340000004	Sachbearbeiter/in	53	1,00000	05	1,00000	05	1,00000	05	

Zwischensumme 2,00000 2,00000 2,00000

53 41 - Beratungsstelle

2574	5341000001	Ärztin/Arzt	53	1,00000	15	0,00000		1,00000	15	befr. 1,000 (0,875) 06/21-10/24
2575	5341000002	Sozialarbeiter/in	53	1,00000	S14	1,00000	S14	1,00000	S14	
2576	5341000003	Sozialarbeiter/in	53	1,00000	S14	1,00000	S14	1,00000	S14	
2577	5341000004	Sozialarbeiter/in	53	1,00000	S14	1,00000	S14	1,00000	S14	
2578	5341000005	Sozialarbeiter/in	53	1,00000	S14	1,00000	S14	1,00000	S14	ATZ-BM2 Freiphase 07/21-01/24
2579	5341000006	Psychologe/in	53	1,00000	15	0,00000		1,00000	14	
2580	5341000007	Sozialarbeiter/in	53	1,00000	S14	1,00000	S14	1,00000	S14	
2581	5341000008	Sozialarbeiter/in	53	1,00000	S14	1,00000	S14	1,00000	S14	
2582	5341000009	Sozialarbeiter/in	53	1,00000	S14	1,00000	S14	1,00000	S14	ReL
2583	5341000905	Sozialarbeiter/in	53	0,50000	S14	0,51282	S14			

Zwischensumme 9,50000 7,51282 9,00000

Mandant	001	Hanse- und Universitätsstadt Rostock	Stellenplan 2024	Zeitraum	01.01.2024		
Abrechnungskreis				Seite	- 104 -		
				Stand	22.01.2024 14:47:35	P&I LOGA	
				gedruckt	22.01.2024 14:47:35	P&I LOGA Rel.23.10/1.382 / X1.11 /P1.157	

Lfd.Nr.	Bezeichnung der Stelle Amts-/Funktionsbezeichnung	HHGI.	Anzahl und Bewertung im Vorjahr	Tatsächliche Besetzung am 30.6.2023	Anzahl und Bewertung im lfd. Haushaltsjahr 2024	Stellenplanvermerke/ Bemerkungen
1	2	3	4	5	6	7

53 50 - Kinder- und Jugendgesundheitsdienst

2584	5350000001	Abteilungsleiter/in/Ärztin/Arzt	53	1,00000 15	1,00000 15	1,00000 15	
2585	5350000002	Sachbearbeiter/in	53	1,00000 05	1,00000 05	1,00000 05	
2586	5350000003	Sachbearbeiter/in	53	1,00000 09a	1,00000 09a	1,00000 09a	
2587	5350000004	Arzthelfer/in	53	1,00000 06	0,87500 06	1,00000 06	
2588	5350000005	Schulärztin/-arzt	53	0,87500 15	0,85000 15	0,87500 15	Tz 34,12 Std befr. 0,875 (1,000) 01/22-06/24
2589	5350000006	Schulärztin/-arzt	53	0,84200 15	0,76900 15	1,00000 15	
2590	5350000007	Schulärztin/-arzt	53	1,00000 15	1,00000 14	1,00000 15	
2591	5350000008	Schulärztin/-arzt	53	1,00000 15	1,00000 15	1,00000 15	
2592	5350000009	Arzthelfer/in	53	1,00000 06	1,00000 06	1,00000 06	
2593	5350000010	Arzthelfer/in	53	1,00000 06	1,00000 06	1,00000 06	
2594	5350000011	Arzthelfer/in	53	0,87500 06	0,87500 06	0,87500 06	Tz 34,12 Std befr. 0,875 (1,000) 06/21-10/24
2595	5350000012	Sachbearbeiter/in	53	0,75000 06	0,75000 06	0,75000 06	Tz 29,25 Std
2596	5350000013	Sachbearbeiter/in	53	1,00000 06	1,00000 06	1,00000 06	
2597	5350000014	Ärztin/Arzt	53	1,00000 15	1,00000 15	1,00000 15	ReL
2598	5350000015	Familienhebamme/- entbindungspfleger/FGKIKP	53	0,75000 09a	0,75000 09a	0,75000 09a	Tz 29,25 Std
2599	5350000016	Arzthelfer/in	53	0,75000 06	0,75000 06	0,75000 06	Tz 29,25 Std ReL
2600	5350000017	Sozialmedizinische Assistenz	53	0,75000 06	0,75000 06	0,75000 06	Tz 29,25 Std ReL
2601	5350000018	Ärztin/Arzt/Kinderpsychologe/- psychiater/in	53			1,00000 15	

Zwischensumme

15,59200

15,36900

16,75000

53 60 - Zahnärztlicher Dienst Mitte

2602	5360000001	Abteilungsleiter/in/Zahnärztin/- arzt	53	1,00000 14	0,89740 14	1,00000 14	
2603	5360000002	Prophylaxehelfer/in	53	0,62500 06	0,64200 06	0,64200 06	Tz 25,03 Std befr. 0,642 (0,625) 03/23-09/26 ReL
2604	5360000003	Zahnarzthelfer/in	53	0,50000 05	0,66600 05	0,66600 05	Tz 25,97 Std
2605	5360000004	Sachbearbeiter/in Zahnarzthelfer/in	53	1,00000 06	1,00000 06	1,00000 06	
2606	5360000005	Zahnärztin/-arzt	53	0,50000 14			

Mandant	001	Hanse- und Universitätsstadt Rostock	Stellenplan 2024	Zeitraum	01.01.2024		
Abrechnungskreis				Seite	- 105 -		
				Stand	22.01.2024 14:47:35	P&I LOGA	
				gedruckt	22.01.2024 14:47:35	P&I LOGA Rel.23.10/1.382 / X1.11 /P1.157	

Lfd.Nr.	Bezeichnung der Stelle	Amts-/Funktionsbezeichnung	HHGI.	Anzahl und Bewertung im Vorjahr		Tatsächliche Besetzung am 30.6.2023		Anzahl und Bewertung im lfd. Haushaltsjahr 2024		Stellenplanvermerke/ Bemerkungen
1	2		3	4		5		6		7
2607	5360000006	Prophylaxehelfer/in	53	0,50000	06	0,00000		0,50000	06	Tz 19,50 Std ReL
Zwischensumme				4,12500		3,20540		3,80800		

53 61 - Zahnärztlicher Dienst Nordost

2608	5361000001	Zahnärztin/-arzt	53	0,50000	14	0,56400	14	0,56400	14	Tz 22,00 Std befr. 0,564 (0,513) 01/24-01/25
2609	5361000002	Prophylaxehelfer/in	53	0,60300	06	0,74400	06	0,74400	06	Tz 29,02 Std befr. 0,744 (0,641) 03/23-05/24
2610	5361000003	Prophylaxehelfer/in	53	1,00000	06	1,00000	06	1,00000	06	
Zwischensumme				2,10300		2,30800		2,30800		

53 62 - Zahnärztlicher Dienst Nordwest

2611	5362000001	Zahnärztin/-arzt	53	0,50000	14	0,00000		0,51300	14	Tz 20,01 Std
2612	5362000002	Zahnarthelfer/in	53	0,57700	05	0,74400	05	0,66700	05	Tz 26,01 Std
2613	5362000003	Prophylaxehelfer/in	53	0,92300	06	0,92300	06	0,94900	06	Tz 37,01 Std befr. 0,949 (1,000) 01/24-01/25
Zwischensumme				2,00000		1,66700		2,12900		

56 - Hanse-Jobcenter Rostock

2614	5600000001	Bereichsleiter/in	56	1,00000	14	0,97400	14	1,00000	14	ReB teilw.
2615	5600002001	Teamleiter/in	56	1,00000	A12	0,92500	A12	1,00000	A12	ReB teilw.
2616	5600002002	Teamleiter/in	56	1,00000	11	1,00000	11	1,00000	11	ReB teilw.
2617	5600002003	Teamleiter/in	56	1,00000	11	0,94900	11	1,00000	11	ReB teilw.
2618	5600002005	Teamleiter/in	56	1,00000	11	1,00000	11	1,00000	11	ReB teilw.
2619	5600002006	Teamleiter/in	56	1,00000	11	1,00000	11	1,00000	11	ReB teilw.
2620	5600004001	Fallmanager/in SGB II	56	1,00000	10	0,90000	10	1,00000	10	ReB teilw.
2621	5600004002	Fallmanager/in SGB II	56	1,00000	10	1,00000	10	1,00000	10	ReB teilw.
2622	5600004003	Fallmanager/in SGB II	56	1,00000	10	0,70000	10	1,00000	10	ReB teilw.
2623	5600004004	Fallmanager/in SGB II	56	1,00000	10	1,00000	10	1,00000	10	ReB teilw.
2624	5600006001	SB Widerspruch	56	1,00000	10	1,00000	10	1,00000	10	ReB teilw.
2625	5600008001	SB Integrationsmaßnahmen	56	1,00000	09c	0,94900	09c	1,00000	09c	ReB teilw.
2626	5600008002	SB Integrationsmaßnahmen	56	1,00000	09c	1,00000	09c	1,00000	09c	ReB teilw.
2627	5600008003	Verantwortliche/r Datenqualitätsmanagement	56	1,00000	A10	1,00000	A10	1,00000	A10	ReB teilw.
2628	5600008004	SB im Büro der Geschäftsführung	56	1,00000	09b	1,00000	09b	1,00000	09b	ReB teilw.

Lfd.Nr.	Bezeichnung der Stelle Amts-/Funktionsbezeichnung	HHGI.	Anzahl und Bewertung im Vorjahr	Tatsächliche Besetzung am 30.6.2023	Anzahl und Bewertung im lfd. Haushaltsjahr 2024	Stellenplanvermerke/ Bemerkungen
1	2	3	4	5	6	7
2629	5600008005 SB Integrationsmaßnahmen	56	1,00000 09c	0,78500 09c	1,00000 09c	ReB teilw.
2630	5600008006 SB Integrationsmaßnahmen	56	1,00000 09c	0,64100 09c	1,00000 09c	ReB teilw.
2631	5600010001 Persönliche/r Ansprechpartner/in	56	1,00000 A9	1,00000 A9	1,00000 A9	ReB teilw.
2632	5600010003 Persönliche/r Ansprechpartner/in	56	1,00000 A9	0,00000	1,00000 A9	ReB teilw.
2633	5600010004 Persönliche/r Ansprechpartner/in	56	1,00000 A9	0,50000 A9	1,00000 A9	ReB teilw.
2634	5600010005 Persönliche/r Ansprechpartner/in	56	1,00000 09c	0,94900 09c	1,00000 09c	ReB teilw.
2635	5600010006 Persönliche/r Ansprechpartner/in	56	1,00000 09c	0,89700 09b	1,00000 09c	ReB teilw.
2636	5600010007 Persönliche/r Ansprechpartner/in	56	1,00000 09c	0,00000	1,00000 09c	ReB teilw.
2637	5600010008 Persönliche/r Ansprechpartner/in	56	1,00000 09c	0,89700 09c	1,00000 09c	ReB teilw.
2638	5600010009 Persönliche/r Ansprechpartner/in	56	1,00000 09c	1,00000 09c	1,00000 09c	
2639	5600010010 Persönliche/r Ansprechpartner/in	56	1,00000 09c	0,76900 09c	1,00000 09c	ReB teilw.
2640	5600010012 Persönliche/r Ansprechpartner/in	56	1,00000 09c	0,80800 09c	1,00000 09c	ReB teilw.
2641	5600010013 Persönliche/r Ansprechpartner/in	56			1,00000 09c	ReB teilw.
2642	5600010014 Persönliche/r Ansprechpartner/in	56	1,00000 09c	0,82000 09c	1,00000 09c	ReB teilw.
2643	5600010015 Persönliche/r Ansprechpartner/in	56	1,00000 09c	1,00000 09c	1,00000 09c	ReB teilw.
2644	5600010017 Persönliche/r Ansprechpartner/in	56	1,00000 09c	0,89700 09c	1,00000 09c	ReB teilw.
2645	5600010018 Persönliche/r Ansprechpartner/in	56	1,00000 09c	0,87500 09c	1,00000 09c	ReB teilw.
2646	5600010021 Persönliche/r Ansprechpartner/in	56	1,00000 09c	0,00000	1,00000 09c	ReB teilw.
2647	5600010024 Persönliche/r Ansprechpartner/in	56	1,00000 09c	0,00000	1,00000 09c	ReB teilw.
2648	5600010026 Persönliche/r Ansprechpartner/in	56	1,00000 09c	1,00000 09c	1,00000 09c	ReB teilw.
2649	5600010027 Persönliche/r Ansprechpartner/in	56	1,00000 09c	0,37950 09c	1,00000 09c	ReB teilw. ATZ-BM2 Freiphase 04/25-09/27

Lfd.Nr.	Bezeichnung der Stelle Amts-/Funktionsbezeichnung	HHGI.	Anzahl und Bewertung im Vorjahr	Tatsächliche Besetzung am 30.6.2023	Anzahl und Bewertung im lfd. Haushaltsjahr 2024	Stellenplanvermerke/ Bemerkungen
1	2	3	4	5	6	7
2650	5600010028 Persönliche/r Ansprechpartner/ in	56	1,00000 09c	0,94900 09c	1,00000 09c	ReB teilw.
2651	5600010029 Persönliche/r Ansprechpartner/ in	56	1,00000 09c	0,90000 09c	1,00000 09c	ReB teilw.
2652	5600010030 Persönliche/r Ansprechpartner/ in	56	1,00000 09c	0,00000	1,00000 09c	ATZ-BM2 Freiphase 03/22-08/24 ReB teilw.
2653	5600010031 Persönliche/r Ansprechpartner/ in	56	1,00000 09c	0,00000	1,00000 09c	ReB teilw.
2654	5600010032 Persönliche/r Ansprechpartner/ in	56	1,00000 09c	1,00000 09c	1,00000 09c	ReB teilw.
2655	5600010033 Persönliche/r Ansprechpartner/ in	56	1,00000 09c	1,00000 09c	1,00000 09c	ReB teilw.
2656	5600010036 Persönliche/r Ansprechpartner/ in	56	1,00000 09c	1,00000 09c	1,00000 09c	ReB teilw.
2657	5600010924 Persönliche/r Ansprechpartner/ in	56	0,50000 09c	0,51282 09c		
2658	5600010930 Persönliche/r Ansprechpartner/ in	56	0,50000 09c	0,51282 09c	0,50000 09c	Tz 19,50 Std 0,50000* KW 31.07.2024 befr. 03/22-08/22 0,500 für 5600010030 ReB teilw.
2659	5600012001 SB Leistungsgewährung	56	1,00000 09b	0,76900 09b	1,00000 09b	ReB teilw.
2660	5600012002 SB Leistungsgewährung	56	1,00000 09b	0,89700 09b	1,00000 09b	ReB teilw.
2661	5600012003 SB Leistungsgewährung	56	1,00000 09b	1,00000 09b	1,00000 09b	ReB teilw.
2662	5600012005 SB Leistungsgewährung	56	1,00000 09b	0,87500 09b	1,00000 09b	ReB teilw.
2663	5600012006 SB Leistungsgewährung	56	1,00000 09b	0,00000	1,00000 09b	ReB teilw.
2664	5600013001 SB Leistungsgewährung/Recht	56	1,00000 09c	1,00000 09c	1,00000 09c	ReB teilw.
2665	5600014001 SB Heranziehung vorrangiger Leistungen	56	1,00000 09c	0,00000	1,00000 09c	ReB teilw.
2666	5600016002 FA Heranziehung vorrangiger Leistungen	56	1,00000 09a	1,00000 09a	1,00000 09a	ReB teilw.
2667	5600018001 FA Leistungsgewährung	56	1,00000 09a	0,82000 09a	1,00000 09a	ReB teilw.
2668	5600018002 FA Leistungsgewährung	56	1,00000 09a	0,76900 09a	1,00000 09a	ReB teilw.
2669	5600018003 FA Leistungsgewährung	56	1,00000 09a	0,94900 09a	1,00000 09a	ReB teilw.
2670	5600018004 FA Leistungsgewährung	56	1,00000 09a	0,00000	1,00000 09a	ReB teilw.
2671	5600018005 FA Leistungsgewährung	56	1,00000 09a	1,00000 09a	1,00000 09a	ReB teilw.
2672	5600018007 FA Leistungsgewährung	56	1,00000 09a	0,00000	1,00000 09a	
2673	5600018008 FA Leistungsgewährung	56	1,00000 09a	1,00000 09a	1,00000 09a	ReB teilw.
2674	5600018009 FA Leistungsgewährung	56	1,00000 09a	1,00000 09a	1,00000 09a	ReB teilw.

Lfd.Nr.	Bezeichnung der Stelle Amts-/Funktionsbezeichnung	HHGI.	Anzahl und Bewertung im Vorjahr	Tatsächliche Besetzung am 30.6.2023	Anzahl und Bewertung im lfd. Haushaltsjahr 2024	Stellenplanvermerke/ Bemerkungen	
1	2	3	4	5	6	7	
2675	5600018010	FA Leistungsgewährung	56	1,00000 09a	0,82000 09a	1,00000 09a	ReB teilw.
2676	5600018011	FA Leistungsgewährung	56	1,00000 09a	0,00000	1,00000 09a	ReB teilw.
2677	5600018012	FA Leistungsgewährung	56	1,00000 09a	0,00000	1,00000 09a	ReB teilw.
2678	5600018013	FA Leistungsgewährung	56	1,00000 09a	0,87200 09a	1,00000 09a	ReB teilw.
2679	5600018014	FA Leistungsgewährung	56	1,00000 09a	0,00000	1,00000 09a	ReB teilw.
2680	5600018015	FA Leistungsgewährung	56	1,00000 09a	1,00000 09a	1,00000 09a	ReB teilw.
2681	5600018016	FA Leistungsgewährung	56	1,00000 09a	1,00000 09a	1,00000 09a	ReB teilw.
2682	5600018017	FA Leistungsgewährung	56	1,00000 09a	0,00000	1,00000 09a	ReB teilw.
2683	5600018018	FA Leistungsgewährung	56	1,00000 09a	0,00000	1,00000 09a	ReB teilw.
2684	5600018019	FA Leistungsgewährung	56	1,00000 09a	0,00000	1,00000 09a	ReB teilw.
2685	5600018020	FA Leistungsgewährung	56	1,00000 09a	0,76900 09a	1,00000 09a	ReB teilw.
2686	5600018021	FA Leistungsgewährung	56	1,00000 09a	1,00000 09a	1,00000 09a	ReB teilw.
2687	5600018022	FA Leistungsgewährung	56	1,00000 09a	1,00000 09a	1,00000 09a	ReB teilw.
2688	5600018023	FA Leistungsgewährung	56	1,00000 09a	1,00000 09a	1,00000 09a	ReB teilw.
2689	5600019001	Fachkraft Eingangszone	56	1,00000 09b	0,00000	1,00000 09b	ReB teilw.
2690	5600020001	FA Eingangszone	56	1,00000 09a	0,64100 09a	1,00000 09a	ReB teilw.
2691	5600020002	FA Eingangszone	56	1,00000 09a	0,89700 09a	1,00000 09a	ReB teilw.
2692	5600020003	FA Eingangszone	56	1,00000 09a	1,00000 09a	1,00000 09a	ReB teilw.
2693	5600020004	FA Eingangszone	56	1,00000 09a	1,00000 09a	1,00000 09a	ReB teilw.
2694	5600020005	FA Eingangszone	56	1,00000 09a	1,00000 09a	1,00000 09a	ReB teilw.
2695	5600020006	FA Eingangszone	56	1,00000 09a	1,00000 09a	1,00000 09a	ReB teilw.
2696	5600020007	FA Eingangszone	56	1,00000 09a	0,82000 09a	1,00000 09a	ReB teilw.
2697	5600020008	FA Eingangszone	56	1,00000 09a	1,00000 09a	1,00000 09a	ReB teilw.
2698	5600020009	FA Eingangszone	56	1,00000 09a	1,00000 09a	1,00000 09a	ReB teilw.
2699	5600022001	FA Aussendienst	56	1,00000 08	1,00000 08	1,00000 08	ReB teilw.
2700	5600022002	FA Aussendienst	56	1,00000 08	1,00000 08	1,00000 08	ReB teilw.
2701	5600024001	Assistenzkraft	56	1,00000 06	0,00000	1,00000 06	ÜT ReB teilw.
2702	5600024002	SB/Assistenzkraft	56	1,00000 06	0,00000	1,00000 06	ReB teilw.
2703	5600026001	Teamassistent/in	56	1,00000 05	0,76100 05	1,00000 05	ReB teilw.
2704	5600026003	Assistenzkraft	56	1,00000 05	1,00000 05	1,00000 05	ReB teilw.
2705	5600040005	Fallmanager/in SGB II	56	1,00000 10	1,00000 10	1,00000 10	ReB teilw.
Zwischensumme			90,00000	65,14814	90,50000		

60 - Bauamt

2706	6000000001	Amtsleiter/in	60	1,00000 A16	1,00000 A16	1,00000 A16	
2707	6000000002	Assistenzkraft	60	1,00000 05	1,00000 08	1,00000 05	mZ

Mandant	001	Hanse- und Universitätsstadt Rostock	Stellenplan 2024	Zeitraum	01.01.2024		
Abrechnungskreis				Seite	- 109 -		
				Stand	22.01.2024 14:47:35	P&I LOGA	
				gedruckt	22.01.2024 14:47:35	P&I LOGA Rel.23.10/1.382 / X1.11 /P1.157	

Lfd.Nr.	Bezeichnung der Stelle Amts-/Funktionsbezeichnung		HHGI.	Anzahl und Bewertung im Vorjahr		Tatsächliche Besetzung am 30.6.2023		Anzahl und Bewertung im lfd. Haushaltsjahr 2024		Stellenplanvermerke/ Bemerkungen
1	2		3	4		5		6		7
2708	6000000003	SB Widerspruch S4	60	1,00000	11	1,00000	11	1,00000	11	
2709	6000000004	SB Widerspruch S4	60	1,00000	A11	1,00000	A11	1,00000	A11	
2710	6000000005	IT-Betreuer/in	60	1,00000	11	1,00000	11	1,00000	11	
Zwischensumme				5,00000		5,00000		5,00000		

60 10 - Abt. Bauordnung

2711	6010000001	Abteilungsleiter/in	60	1,00000	15	1,00000	15	1,00000	15	
2712	6010000002	Assistenzkraft	60	1,00000	05	1,00000	05	1,00000	05	
Zwischensumme				2,00000		2,00000		2,00000		

60 12 - SG Baustatikprüfung

2713	6012000001	Sachgebietsleiter/in	60	1,00000	14	1,00000	14	1,00000	14	
2714	6012000002	Sachbearbeiter/in	60	1,00000	12	0,00000		1,00000	12	
2715	6012000003	Sachbearbeiter/in	60	1,00000	12	1,00000	12	1,00000	12	
2716	6012000004	Sachbearbeiter/in	60	1,00000	12	1,00000	12	1,00000	12	
2717	6012000005	Sachbearbeiter/in	60	0,75000	05	0,75000	05	0,75000	05	Tz 29,25 Std
2718	6012000006	Sachbearbeiter/in		1,00000	12	1,00000	12	1,00000	12	
Zwischensumme				5,75000		4,75000		5,75000		

60 13 - SG 1

2719	6013000001	Sachgebietsleiter/in	60	1,00000	12	1,00000	12	1,00000	12	
2720	6013000002	Sachbearbeiter/in	60	1,00000	05	1,00000	05	1,00000	05	
2721	6013000003	Sachbearbeiter/in	60	1,00000	11	0,76900	11	1,00000	11	
2722	6013000004	Sachbearbeiter/in	60	1,00000	A11	0,75000	11	0,75000	A12	Tz 30,00 Std befr. 0,750 (1,000) 01/24-01/25
2723	6013000005	Sachbearbeiter/in	60	1,00000	10	1,00000	11	1,00000	11	
2724	6013000006	Sachbearbeiter/in	60	0,76900	11	0,76900	11	0,76900	11	Tz 29,99 Std befr. 0,769 (1,000) 01/24-01/25
2725	6013000007	Sachbearbeiter/in	60	0,76900	10	0,76900	11	0,76900	11	Tz 30,99 Std befr. 0,769 (1,000) 01/24-01/25
2726	6013000008	Sachbearbeiter/in	60	1,00000	10	1,00000	11	1,00000	11	
2727	6013000009	Sachbearbeiter/in	60	1,00000	10	1,00000	10	1,00000	11	
2728	6013000010	Sachbearbeiter/in	60	1,00000	10	0,00000		1,00000	11	
2729	6013000011	Sachbearbeiter/in	60	1,00000	11	1,00000	11	1,00000	11	
2730	6013000012	Sachbearbeiter/in	60	1,00000	11	1,00000	11	1,00000	11	1,00000* KW 31.12.2024 befr. 09/21-01/25
Zwischensumme				11,53800		10,05700		11,28800		

Mandant	001	Hanse- und Universitätsstadt Rostock	Stellenplan 2024	Zeitraum	01.01.2024		
Abrechnungskreis				Seite	- 110 -		
				Stand	22.01.2024 14:47:35	P&I LOGA	
				gedruckt	22.01.2024 14:47:35	P&I LOGA Rel.23.10/1.382 / X1.11 /P1.157	

Lfd.Nr.	Bezeichnung der Stelle Amts-/Funktionsbezeichnung	HHGI.	Anzahl und Bewertung im Vorjahr	Tatsächliche Besetzung am 30.6.2023	Anzahl und Bewertung im lfd. Haushaltsjahr 2024	Stellenplanvermerke/ Bemerkungen
1	2	3	4	5	6	7

60 14 - SG 2

2731	6014000001	Sachgebietsleiter/in	60	1,00000	A13	0,00000		1,00000	A13	
2732	6014000003	Sachbearbeiter/in	60	1,00000	11	1,00000	11	1,00000	11	
2733	6014000004	Sachbearbeiter/in	60	0,65000	11	0,64100	11	0,64100	11	Tz 25,00 Std befr. 0,641 (1,000) 01/24-01/25
2734	6014000005	Sachbearbeiter/in	60	0,81200	11	0,76900	11	0,76900	11	Tz 29,99 Std befr. 0,769 (1,000) 01/24-01/25
2735	6014000006	Sachbearbeiter/in	60	1,00000	10	0,00000		1,00000	11	
2736	6014000007	Sachbearbeiter/in	60	1,00000	10	0,64100	11	0,64100	11	Tz 25,00 Std befr. 0,641 (1,000) 01/24-01/25
2737	6014000008	Sachbearbeiter/in	60	1,00000	10	0,00000		1,00000	11	
2738	6014000009	Sachbearbeiter/in	60	1,00000	10	0,00000		1,00000	11	
2739	6014000011	Sachbearbeiter/in	60	1,00000	10	0,84600	11	0,84600	11	Tz 32,99 Std befr. 0,846 (1,000) 01/24-01/25
2740	6014000012	Sachbearbeiter/in	60	1,00000	11	1,00000	11	1,00000	11	
2741	6014000013	Sachbearbeiter/in	60	1,00000	11	0,00000		1,00000	11	
2742	6014000014	Sachbearbeiter/in	60			0,00000		1,00000	11	1,00000* KW 31.12.2024 befr. 05/23-01/25
Zwischensumme				10,46200		4,89700		10,89700		

60 15 - SG 3

2743	6015000001	Sachgebietsleiter/in	60	1,00000	12	1,00000	12	1,00000	12	
2744	6015000002	Sachbearbeiter/in	60	1,00000	09b	1,00000	10	1,00000	10	
2745	6015000003	Sachbearbeiter/in	60	1,00000	A11	0,87500	A11	1,00000	A12	
2746	6015000004	SB/IT-Betreuer/in	60	1,00000	11	0,87500	11	0,87500	11	Tz 34,13 Std befr. 0,875 (1,000) 01/24-01/25
2747	6015000005	Sachbearbeiter/in	60	1,00000	10	0,00000		1,00000	11	
2748	6015000006	Sachbearbeiter/in	60	1,00000	09b	0,89700	10	1,00000	10	
2749	6015000007	Sachbearbeiter/in	60	1,00000	A10	1,00000	A10	1,00000	A10	
2750	6015000008	Baukontrolleur/in	60	1,00000	09a	0,00000		1,00000	09a	
2751	6015000009	Baukontrolleur/in	60	1,00000	09a	1,00000	09a	1,00000	09a	
2752	6015000010	Sachbearbeiter/in	60	1,00000	09b	0,89700	10	0,94000	10	Tz 36,66 Std befr. 0,940 (1,000) 01/24-01/25
2753	6015000011	Sachbearbeiter/in	60	1,00000	05	1,00000	05	1,00000	05	
Zwischensumme				11,00000		8,54400		10,81500		

Mandant	001	Hanse- und Universitätsstadt Rostock	Stellenplan 2024	Zeitraum	01.01.2024		
Abrechnungskreis				Seite	- 111 -		
				Stand	22.01.2024 14:47:35	P&I LOGA	
				gedruckt	22.01.2024 14:47:35	P&I LOGA Rel.23.10/1.382 / X1.11 /P1.157	

Lfd.Nr.	Bezeichnung der Stelle Amts-/Funktionsbezeichnung	HHGI.	Anzahl und Bewertung im Vorjahr	Tatsächliche Besetzung am 30.6.2023	Anzahl und Bewertung im lfd. Haushaltsjahr 2024	Stellenplanvermerke/ Bemerkungen
1	2	3	4	5	6	7

60 20 - Abt. Bauverwaltung, Wohnungswesen

2754	602000001	Abteilungsleiter/in	60	1,00000	14	1,00000	14	1,00000	13	
2755	602000002	Assistenzkraft	60	1,00000	05	1,00000	05	1,00000	05	
Zwischensumme				2,00000		2,00000		2,00000		

60 21 - SG Haushalt, Zentrale Ausschreibungsstelle für Bauleistungen, Bauarchiv

2756	602100001	Sachgebietsleiter/in	60	1,00000	A11	0,00000		1,00000	A11	
2757	602100002	Sachbearbeiter/in	60	1,00000	05	1,00000	05	1,00000	05	
2758	602100003	SB Haushalt	60	1,00000	09b	1,00000	09b	1,00000	09b	
2759	602100004	Sachbearbeiter/in	60	1,00000	09a	1,00000	09a	1,00000	09a	
2760	602100005	SB Haushalt	60	1,00000	06	1,00000	06	1,00000	06	
2761	602100006	Sachbearbeiter/in	60	1,00000	05	1,00000	05	1,00000	05	
2762	602100007	Registrator/in	60	1,00000	05	1,00000	06	1,00000	05	
Zwischensumme				7,00000		6,00000		7,00000		

60 23 - SG Städtebauliche Verträge, Anliegerbeiträge

2763	602300001	Sachgebietsleiter/in	60	1,00000	11	1,00000	11	1,00000	11	
2764	602300002	Sachbearbeiter/in	60	1,00000	A11	1,00000	A11	1,00000	A11	
2765	602300003	Sachbearbeiter/in	60	1,00000	A10	1,00000	A10	1,00000	A10	
2766	602300004	Sachbearbeiter/in	60	1,00000	09c	1,00000	10	1,00000	09c	
2767	602300005	Sachbearbeiter/in	60	1,00000	A10	1,00000	A9	1,00000	A10	
2768	602300006	Sachbearbeiter/in	60	1,00000	09c	0,76900	09c	1,00000	09c	
Zwischensumme				6,00000		5,76900		6,00000		

60 24 SG Wohnungswesen und Wohnraumförderung

2769	602400001	Sachgebietsleiter/in	60	1,00000	11	1,00000	11	1,00000	11	
2770	602400002	SB Mietspiegel	60	1,00000	09a	1,00000	08	1,00000	09a	
2771	602400003	Sachbearbeiter/in	60	1,00000	A8	1,00000	08	1,00000	A8	
Zwischensumme				3,00000		3,00000		3,00000		

61 - Amt für Stadtentwicklung, Stadtplanung und Wirtschaft

2772	610000001	Amtsleiter/in	61	1,00000	A16	1,00000	A16	1,00000	A16	
2773	610000002	Assistenzkraft	61	1,00000	05	0,89700	05	1,00000	05	mZ
Zwischensumme				2,00000		1,89700		2,00000		

Mandant	001	Hanse- und Universitätsstadt Rostock	Stellenplan 2024	Zeitraum	01.01.2024		
Abrechnungskreis				Seite	- 112 -		
				Stand	22.01.2024 14:47:35	P&I LOGA	
				gedruckt	22.01.2024 14:47:35	P&I LOGA Rel.23.10/1.382 / X1.11 /P1.157	

Lfd.Nr.	Bezeichnung der Stelle Amts-/Funktionsbezeichnung	HHGI.	Anzahl und Bewertung im Vorjahr	Tatsächliche Besetzung am 30.6.2023	Anzahl und Bewertung im lfd. Haushaltsjahr 2024	Stellenplanvermerke/ Bemerkungen
1	2	3	4	5	6	7

61 01 - SG Verträge, Haushalt

2774	6101000001	SB Haushalt	61	1,00000	09c	1,00000	09c	1,00000	09c	
2775	6101000002	SB Haushalt	61	1,00000	08	1,00000	08	1,00000	09a	
2776	6101000003	Sachbearbeiter/in	61	1,00000	10	1,00000	10	1,00000	10	
2777	6101000004	SB Vergabe	61					1,00000	11	
Zwischensumme				3,00000		3,00000		4,00000		

61 20 - Abt. Stadtentwicklung, Wirtschaft

2778	6120000001	Abteilungsleiter/in	61	1,00000	14	1,00000	14	1,00000	14	
2779	6120000002	Assistenzkraft	61	0,89700	05	0,75000	05	1,00000	05	
2780	6120000004	Referent/in Förderprojekt								
Zwischensumme				2,89700		1,75000		2,00000		

61 21 - SG Stadtentwicklungsplanung, Flächennutzungsplanung

2781	6121000001	Sachgebietsleiter/in	61	1,00000	13	1,00000	13	1,00000	13	
2782	6121000002	SB IT-Anwendungsbetreuer/in	61	1,00000	11	1,00000	11	1,00000	11	
2783	6121000003	Sachbearbeiter/in	61	1,00000	11	0,00000		1,00000	11	
2784	6121000004	Sachbearbeiter/in	61	1,00000	09a	1,00000	09a	1,00000	09a	
2785	6121000005	Sachbearbeiter/in	61	1,00000	11	1,00000	11	1,00000	11	
2786	6121000006	Sachbearbeiter/in	61	1,00000	11	0,89700	11	1,00000	11	
2787	6121000007	Sachbearbeiter/in	61	1,00000	11	1,00000	11	1,00000	11	
2788	6121000011	Planungstechniker/in	61	1,00000	09b	1,00000	09b	1,00000	09b	1,00000* KU 09a
2789	6121000013	Sachbearbeiter/in	61	1,00000	11	1,00000	11	1,00000	11	
Zwischensumme				9,00000		7,89700		9,00000		

61 22 - SG Wirtschaftsentwicklung

2790	6122000001	Sachgebietsleiter/in	61	1,00000	12	0,89700	12	1,00000	12	
2791	6122000002	Sachbearbeiter/in	61	1,00000	09a	1,00000	09a	1,00000	09a	
2792	6122000003	Sachbearbeiter/in	61	1,00000	09c	1,00000	09b	1,00000	09c	
2793	6122000004	Sachbearbeiter/in	61	1,00000	11	1,00000	11	1,00000	11	
2794	6122000005	SB digitale Infrastruktur	61	1,00000	11	1,00000	11	1,00000	11	
2795	6122000006	SB Masterplanung Gigabit- Infrastruktur	61	1,00000	11	0,00000		1,00000	11	
Zwischensumme				6,00000		4,89700		6,00000		

Mandant	001	Hanse- und Universitätsstadt Rostock	Stellenplan 2024	Zeitraum	01.01.2024	
Abrechnungskreis				Seite	- 113 -	
				Stand	22.01.2024 14:47:35	P&I LOGA
				gedruckt	22.01.2024 14:47:35	P&I LOGA Rel.23.10/1.382 / X1.11 /P1.157

Lfd.Nr.	Bezeichnung der Stelle Amts-/Funktionsbezeichnung	HHGI.	Anzahl und Bewertung im Vorjahr	Tatsächliche Besetzung am 30.6.2023	Anzahl und Bewertung im lfd. Haushaltsjahr 2024	Stellenplanvermerke/ Bemerkungen
1	2	3	4	5	6	7

61 30 - Abt. Verbindliche Bauleitplanung, Bauvorhaben und Stadtgestalt

2796	613000001	Abteilungsleiter/in	61	1,00000	14	1,00000	14	1,00000	14	
2797	613000002	Assistenzkraft	61	0,99720	05	0,99700	05	0,76920	05	Tz 30,00 Std
Zwischensumme				1,99720		1,99700		1,76920		

61 31 - SG Verbindliche Bauleitplanung

2798	613100001	Sachgebietsleiter/in	61	1,00000	13	0,82000	13	1,00000	13	
2799	613100002	Sachbearbeiter/in	61	1,00000	11	1,00000	11	1,00000	11	
2800	613100003	Sachbearbeiter/in	61	1,00000	10	1,00000	10	1,00000	10	
2801	613100004	Planungstechniker/in	61	1,00000	09b	1,00000	09b	1,00000	09a	
2802	613100005	Sachbearbeiter/in	61	1,00000	11	0,76900	11	1,00000	11	
2803	613100006	Sachbearbeiter/in	61	1,00000	11	1,00000	11	1,00000	11	
2804	613100007	Sachbearbeiter/in	61	1,00000	11	1,00000	11	1,00000	11	
2805	613100008	Sachbearbeiter/in	61	1,00000	11	1,00000	11	1,00000	11	
2806	613100009	Sachbearbeiter/in	61	1,00000	11	1,00000	11	1,00000	11	
Zwischensumme				9,00000		8,58900		9,00000		

61 32 - SG Bauvorhaben und Stadtgestalt

2807	613200001	Sachgebietsleiter/in	61	1,00000	13	1,00000	13	1,00000	13	
2808	613200002	Sachbearbeiter/in	61	2,00000	10	2,00000	10	2,00000	10	
2809	613200003	Sachbearbeiter/in	61	0,87500	11	0,87500	11	1,00000	11	
2810	613200004	Sachbearbeiter/in	61	1,00000	A12	1,00000	A12	1,00000	A12	
2811	613200005	Sachbearbeiter/in	61	1,00000	10	1,00000	10	1,00000	10	
2812	613200006	Sachbearbeiter/in	61	1,00000	11	1,00000	11	1,00000	11	
2813	613200007	Sachbearbeiter/in	61	1,00000	11	1,00000	11	1,00000	11	
2814	613200009	Sachbearbeiter/in	61	1,00000	10	1,00000	10	1,00000	10	
2815	613200011	Sachbearbeiter/in	61	1,00000	11	1,00000	11	1,00000	11	
Zwischensumme				9,87500		9,87500		10,00000		

61 33 - SG Städtebauförderung

2816	613300001	Sachgebietsleiter/in	61	1,00000	12	1,00000	12	1,00000	12	
2817	613300002	Sachbearbeiter/in	61	1,00000	A11	0,87500	A11	1,00000	A11	
2818	613300003	Sachbearbeiter/in	61	1,00000	11	0,87500	11	1,00000	11	
2819	613300004	Sachbearbeiter/in	61	1,00000	10	1,00000	10	1,00000	10	

Lfd.Nr.	Bezeichnung der Stelle Amts-/Funktionsbezeichnung	HHGI.	Anzahl und Bewertung im Vorjahr	Tatsächliche Besetzung am 30.6.2023	Anzahl und Bewertung im lfd. Haushaltsjahr 2024	Stellenplanvermerke/ Bemerkungen
1	2	3	4	5	6	7
2820	6133000005 Sachbearbeiter/in	20	1,00000 09c	1,00000 09c		
2821	6133000006 Sachbearbeiter/in	61	1,00000 A11	0,00000	1,00000 A10	
Zwischensumme			6,00000	4,75000	5,00000	

62 - Kataster-, Vermessungs- und Liegenschaftsamt

2822	6200000001 Amtsleiter/in	62	1,00000 A16	1,00000 A16	1,00000 A16	
2823	6200000002 Assistentzkraft	62	0,89700 05	0,89700 08	1,00000 05	mZ
Zwischensumme			1,89700	1,89700	2,00000	

62 10 - Abt. Kataster

2824	6210000001 Abteilungsleiter/in	62	1,00000 A14	1,00000 A14	1,00000 A14	
2825	6210000002 SB/Assistentzkraft	62	0,75000 05	0,75000 05	0,75000 05	Tz 29,25 Std
2826	6210000003 SB Bodenordnung	62	1,00000 09a	1,00000 09a	1,00000 09a	
Zwischensumme			2,75000	2,75000	2,75000	

62 11 - SG Vermessung

2827	6211000001 Sachgebietsleiter/in	62	1,00000 12	1,00000 12	1,00000 12	
2828	6211000002 SB Katasterverm./ Messtruppführer/in	62	1,00000 10	1,00000 10	1,00000 10	
2829	6211000003 SB/Messtruppführer/in	62	1,00000 09a	1,00000 09a	1,00000 09a	
2830	6211000004 SB/Messtruppführer/in	62	1,00000 09a	1,00000 09a	1,00000 09a	
2831	6211000005 Sachbearbeiter/in	62	1,00000 06	1,00000 06	1,00000 06	
2832	6211000006 Messgehilfe/Kraftfahrer/in	62	1,00000 05	1,00000 05	1,00000 05	
2833	6211000007 Messgehilfe/Kraftfahrer/in	62	1,00000 05	1,00000 05	1,00000 05	
2834	6211000009 SB/Messtruppführer/in	62	1,00000 09a	1,00000 09a	1,00000 09a	
Zwischensumme			8,00000	8,00000	8,00000	

62 12 - SG Katasterführung

2835	6212000001 Sachgebietsleiter/in	62	1,00000 12	1,00000 12	1,00000 12	
2836	6212000002 SB/Prüfingenieur/in	62	1,00000 11	0,89700 11	1,00000 11	
2837	6212000003 Sachbearbeiter/in	62	1,00000 11	1,00000 11	1,00000 11	
2838	6212000004 Sachbearbeiter/in	62	1,00000 09a	1,00000 09a	1,00000 09a	
2839	6212000005 Sachbearbeiter/in	62	1,00000 09a	1,00000 09a	1,00000 09a	
2840	6212000006 Sachbearbeiter/in	62	1,00000 10	1,00000 10	1,00000 10	
2841	6212000007 Sachbearbeiter/in	62	1,00000 09a	1,00000 09a	1,00000 09a	

Lfd.Nr.	Bezeichnung der Stelle Amts-/Funktionsbezeichnung	HHGI.	Anzahl und Bewertung im Vorjahr	Tatsächliche Besetzung am 30.6.2023	Anzahl und Bewertung im lfd. Haushaltsjahr 2024	Stellenplanvermerke/ Bemerkungen
1	2	3	4	5	6	7
2842	6212000008 SB ALB-Fortführung	62	0,75000 09a	0,75000 09a	0,82100 09a	Tz 32,02 Std befr. 0,821 (1,000) 01/24-01/25
2843	6212000009 Sachbearbeiter/in	62	1,00000 09a	1,00000 09a	1,00000 09a	
Zwischensumme			8,75000	8,64700	8,82100	

62 13 - SG Wertermittlung, Geschäftsstelle Gutachterausschuss

2844	6213000001 Sachgebietsleiter/in	62	1,00000 12	1,00000 12	1,00000 12	
2845	6213000002 Sachbearbeiter/in	62	1,00000 11	1,00000 11	1,00000 11	
2846	6213000003 Sachbearbeiter/in	62	1,00000 09a	1,00000 09a	1,00000 09a	
2847	6213000004 Sachbearbeiter/in	62	1,00000 11	1,00000 11	1,00000 11	
Zwischensumme			4,00000	4,00000	4,00000	

62 14 - SG Katasternutzung, Kommunale Geodaten

2848	6214000001 Sachgebietsleiter/in	62	1,00000 12	1,00000 12	1,00000 12	
2849	6214000002 Sachbearbeiter/in	62	1,50000 09a	1,50000 09a	2,00000 09a	
2850	6214000003 Sachbearbeiter/in	62	1,00000 09a	1,00000 09a	1,00000 09a	
2851	6214000004 Sachbearbeiter/in	62	1,00000 09a	0,76900 09a	1,00000 09a	
2852	6214000005 Sachbearbeiter/in	62	1,00000 09a	1,00000 09a	1,00000 09a	
2853	6214000007 Sachbearbeiter/in	62	1,00000 09a	1,00000 09a	1,00000 09a	
2854	6214000008 Sachbearbeiter/in	62	1,00000 08	1,00000 08	1,00000 08	
Zwischensumme			7,50000	7,26900	8,00000	

62 15 - SG Regionale Geoinformationssysteme

2855	6215000001 Sachgebietsleiter/in	62	1,00000 13	1,00000 13	1,00000 13	
2856	6215000002 SB Digitale Kartengrundlagen	62	1,00000 11	1,00000 11	1,00000 11	
2857	6215000003 SB Digitale Kartengrundlagen	62	1,00000 11	1,00000 11	1,00000 11	
2858	6215000004 SB Archikart	62	1,00000 10	1,00000 10	1,00000 10	
2859	6215000005 SB Digitale Kartengrundlagen	62	1,00000 09a	1,00000 09a	1,00000 09a	
2860	6215000006 SB Digitale Kartengrundlagen	62	1,00000 11	1,00000 11	1,00000 11	
2861	6215000007 SB Geodatenmanagement					
2862	6215000901 Sachgebietsleiter/in	62	0,50000 13	0,51282 13		
Zwischensumme			6,50000	6,51282	7,00000	

62 20 - Abt. Grundvermögen und Finanzverwaltung

2863	6220000001 Abteilungsleiter/in	62	1,00000 13	1,00000 13	1,00000 13	
Zwischensumme			1,00000	1,00000	1,00000	

Mandant	001	Hanse- und Universitätsstadt Rostock	Stellenplan 2024	Zeitraum	01.01.2024		
Abrechnungskreis				Seite	- 116 -		
				Stand	22.01.2024 14:47:35	P&I LOGA	
				gedruckt	22.01.2024 14:47:35	P&I LOGA Rel.23.10/1.382 / X1.11 /P1.157	

Lfd.Nr.	Bezeichnung der Stelle Amts-/Funktionsbezeichnung	HHGI.	Anzahl und Bewertung im Vorjahr	Tatsächliche Besetzung am 30.6.2023	Anzahl und Bewertung im lfd. Haushaltsjahr 2024	Stellenplanvermerke/ Bemerkungen
1	2	3	4	5	6	7

62 21 - SG Finanzverwaltung, Controlling

2864	6221000001	Sachgebietsleiter/in	62	1,00000	11	1,00000	11	1,00000	11	
2865	6221000002	SB Haushalt	62	1,00000	09a	0,87500	09a	0,89700	09a	Tz 34,98 Std befr. 0,897 (1,000) 01/24-01/25
2866	6221000003	Sachbearbeiter/in	62	1,00000	09b	1,00000	09b	1,00000	09b	
2867	6221000004	SB Haushalt	62	1,00000	09a	1,00000	09a	1,00000	09a	
2868	6221000005	SB Haushalt/Controlling	62	1,00000	09c	1,00000	09c	1,00000	09c	
2869	6221000006	SB Vermögensverwaltung	62	1,00000	09b					
Zwischensumme				6,00000		4,87500		4,89700		

62 22 - SG Grundvermögen

2870	6222000001	Sachgebietsleiter/in	62	1,00000	11	1,00000	11	1,00000	11	
2871	6222000002	Sachbearbeiter/in	62	1,00000	09c	1,00000	09a	1,00000	09c	
						0,00000	09c			
2872	6222000003	Sachbearbeiter/in	62	1,00000	09a	0,76900	08	0,76900	09a	Tz 29,99 Std befr. 0,769 (1,000) 09/23-01/25
Zwischensumme				3,00000		2,76900		2,76900		

62 23 - SG Datenverarbeitung

2873	6223000001	Sachgebietsleiter/in	62	1,00000	11	1,00000	11	1,00000	11	
2874	6223000002	Sachbearbeiter/in	62	1,00000	09a	1,00000	09a	1,00000	09a	
2875	6223000003	Sachbearbeiter/in	62	1,00000	09a	1,00000	09a	1,00000	09a	
2876	6223000004	SB Registratur	62	1,00000	05	1,00000	05	1,00000	05	
2877	6223000005	Sachbearbeiter/in	62	1,00000	09a	1,00000	09a	1,00000	09a	
2878	6223000006	Sachbearbeiter/in	62	1,00000	05	0,51300	05	0,51300	05	Tz 20,01 Std 1,00000* KW 31.12.2024 befr. 0,513 (1,000) 09/23-01/25 kw 01/25
2879	6223000007	Sachbearbeiter/in	62			1,00000	08	1,00000	08	1,00000* KW 31.12.2024 kw 01/25
Zwischensumme				6,00000		6,51300		6,51300		

62 30 - Abt. Liegenschaften

2880	6230000001	Abteilungsleiter/in	62	1,00000	14	0,00000		1,00000	14	
2881	6230000002	Assistenzkraft	62	1,00000	05	1,00000	05	1,00000	05	
2882	6230000004	Jurist/in	62	1,00000	13	1,00000	13	1,00000	13	

Mandant	001	Hanse- und Universitätsstadt Rostock	Stellenplan 2024	Zeitraum	01.01.2024		
Abrechnungskreis				Seite	- 117 -		
				Stand	22.01.2024 14:47:35	P&I LOGA	
				gedruckt	22.01.2024 14:47:35	P&I LOGA Rel.23.10/1.382 / X1.11 /P1.157	

Lfd.Nr.	Bezeichnung der Stelle Amts-/Funktionsbezeichnung		HHGI.	Anzahl und Bewertung im Vorjahr		Tatsächliche Besetzung am 30.6.2023		Anzahl und Bewertung im lfd. Haushaltsjahr 2024		Stellenplanvermerke/ Bemerkungen
1	2		3	4		5		6		7
2883	623000010	Jurist/in	62	1,00000	A13hD	1,00000	A13hD	1,00000	A13hD	
Zwischensumme				4,00000		3,00000		4,00000		

62 31 - SG Liegenschaftsverkehr

2884	623100001	Sachgebietsleiter/in	62	1,00000	12	1,00000	12	1,00000	12	
2885	623100012	SB Genehm.-Verf./Rechte der HRO	62	0,60300	09b	0,55000	09b	0,75000	09b	Tz 30,00 Std
2886	623100013	SB Genehm.-Verf./Rechte der HRO	62	1,00000	09b	0,00000		1,00000	09b	
2887	623100020	SB/Koordinator/in	62	1,00000	A11	1,00000	A11	1,00000	A11	
2888	623100025	Sachbearbeiter/in	62	1,00000	09b	1,00000	09b	1,00000	09b	
2889	623100026	Sachbearbeiter/in	62	1,00000	09b	1,00000	09b	1,00000	09b	
2890	623100030	SB/Koordinator/in	62	1,00000	11	1,00000	11	1,00000	11	
2891	623100031	Sachbearbeiter/in	62	0,75000	09b	0,75000	09b	0,75000	09c	Tz 29,25 Std
2892	623100035	Sachbearbeiter/in	32	1,00000	09b	1,00000	09b	1,00000	09c	
2893	623100038	Sachbearbeiter/in	62	1,00000	09b	1,00000	09b	1,00000	09b	
2894	623100040	SB/Koordinator/in	62	1,00000	11	1,00000	11	1,00000	11	
2895	623100041	Sachbearbeiter/in	62	1,00000	09b	0,96200	09b	1,00000	09b	
2896	623100044	Sachbearbeiter/in	62	0,75000	09b	0,75000	09b	1,00000	09b	
2897	623100050	SB/Koordinator/in	62	1,00000	11	1,00000	11	1,00000	11	Rostocker Oval
2898	623100051	Sachbearbeiter/in	62	1,00000	09b	1,00000	09b	1,00000	09b	
2899	623100052	Sachbearbeiter/in		1,00000	09b	1,00000	09b	1,00000	09b	
Zwischensumme				15,10300		14,01200		15,50000		

62 32 - SG Liegenschaftsverwaltung

2900	623200001	Sachgebietsleiter/in	62	1,00000	12	1,00000	12	1,00000	12	
2901	623200004	Sachbearbeiter/in		1,00000	09c	1,00000	09c	1,00000	09c	
2902	623200005	Sachbearbeiter/in	62	1,00000	09a	1,00000	09a	1,00000	09a	
2903	623200006	Sachbearbeiter/in	62	1,00000	09a	1,00000	09a	1,00000	09a	
2904	623200007	Sachbearbeiter/in	62	1,00000	09a	1,00000	09a	1,00000	09a	befr. 03/19-01/26
2905	623200010	SB/Koordinator/in	62	1,00000	09c	1,00000	09c	1,00000	09c	
2906	623200015	Sachbearbeiter/in	62	1,00000	09a	0,89700	09a	1,00000	09a	
2907	623200020	Sachbearbeiter/in	62	1,00000	09a	1,00000	09a	1,00000	09a	
2908	623200025	Sachbearbeiter/in	62	1,00000	09a	1,00000	09a	1,00000	09a	
2909	623200040	SB/Koordinator/in	62	1,00000	A10	0,00000		1,00000	A10	
2910	623200045	Sachbearbeiter/in	62	1,00000	09a	1,00000	09a	1,00000	09a	

Mandant	001	Hanse- und Universitätsstadt Rostock	Stellenplan 2024	Zeitraum	01.01.2024		
Abrechnungskreis				Seite	- 118 -		
				Stand	22.01.2024 14:47:35	P&I LOGA	
				gedruckt	22.01.2024 14:47:35	P&I LOGA Rel.23.10/1.382 / X1.11 /P1.157	

Lfd.Nr.	Bezeichnung der Stelle Amts-/Funktionsbezeichnung		HHGI.	Anzahl und Bewertung im Vorjahr		Tatsächliche Besetzung am 30.6.2023		Anzahl und Bewertung im lfd. Haushaltsjahr 2024		Stellenplanvermerke/ Bemerkungen
1	2		3	4		5		6		7
2911	6232000055	Sachbearbeiter/in	62	1,00000	09a	1,00000	09a	1,00000	09a	
2912	6232000060	Sachbearbeiter/in	62	1,00000	09a	1,00000	09a	1,00000	09a	
2913	6232000070	SB/Koordinator/in	62	1,00000	09c	1,00000	09c	1,00000	09c	
2914	6232000075	Sachbearbeiter/in	62	1,00000	09a	1,00000	09a	1,00000	09a	
2915	6232000080	Sachbearbeiter/in	62	1,00000	09a	1,00000	09a	1,00000	09a	
2916	6232000085	Sachbearbeiter/in	62	1,00000	A8	1,00000	A8	1,00000	A8	
2917	6232000090	Sachbearbeiter/in	62	1,00000	08	1,00000	08	1,00000	08	
2918	6232000091	Sachbearbeiter/in	62	1,00000	08	1,00000	08	1,00000	08	
Zwischensumme				19,00000		17,89700		19,00000		

66 - Tiefbauamt

2919	6600000001	Amtsleiter/in	66	1,00000	15	1,00000	15	1,00000	15	
2920	6600000002	Assistenzkraft	66	1,00000	05	1,00000	06	1,00000	05	mZ
2921	6600000003	SB Straßenmanagementsystem	66	1,00000	11	0,00000		1,00000	11	1,00000* KW 31.12.2024 befr. 1,000 VZÄ (01/23-02/24) befr. 0,7958 VZÄ (02/24-01/25)
2922	6600000011	SB Geodatenmanagement/ IT- Anwendungsbetreuer	66	1,00000	11	1,00000	11	1,00000	11	
Zwischensumme				4,00000		3,00000		4,00000		

66 10 - Abt. Verkehrsanlagenentwurf, Verkehrsausrüstung

2923	6610000001	Abteilungsleiter/in	66	1,00000	14	1,00000	14	1,00000	14	
2924	6610000002	Assistenzkraft	66	1,00000	05	1,00000	05	1,00000	05	
Zwischensumme				2,00000		2,00000		2,00000		

66 12 - SG Verkehrsanlagenentwurf und Förderung

2925	6612000001	Sachgebietsleiter/in	66	1,00000	12	1,00000	12	1,00000	12	
2926	6612000002	Sachbearbeiter/in	66	1,00000	11	1,00000	11	1,00000	11	
2927	6612000003	Sachbearbeiter/in	66	1,00000	11	1,00000	11	1,00000	11	
2928	6612000004	Sachbearbeiter/in	66	1,00000	11	0,00000		1,00000	11	
2929	6612000005	Sachbearbeiter/in	66	1,00000	11	1,00000	11	1,00000	11	
2930	6612000006	SB/Prüfingenieur/in	66	1,00000	11	1,00000	11	1,00000	11	
2931	6612000007	SB/Prüfingenieur/in	66	1,00000	11	1,00000	11	1,00000	11	
2932	6612000008	Sachbearbeiter/in	66	1,00000	11	1,00000	11	1,00000	11	
2933	6612000009	Sachbearbeiter/in	66	1,00000	11	1,00000	11	1,00000	11	
2934	6612000011	Sachbearbeiter/in	66	1,00000	11	0,89700	11	1,00000	11	

Mandant	001	Hanse- und Universitätsstadt Rostock	Stellenplan 2024	Zeitraum	01.01.2024		
Abrechnungskreis				Seite	- 119 -		
				Stand	22.01.2024 14:47:35	P&I LOGA	
				gedruckt	22.01.2024 14:47:35	P&I LOGA Rel.23.10/1.382 / X1.11 /P1.157	

Lfd.Nr.	Bezeichnung der Stelle Amts-/Funktionsbezeichnung		HHGI.	Anzahl und Bewertung im Vorjahr		Tatsächliche Besetzung am 30.6.2023		Anzahl und Bewertung im lfd. Haushaltsjahr 2024		Stellenplanvermerke/ Bemerkungen
1	2		3	4		5		6		7
2935	6612000012	Sachbearbeiter/in	66	1,00000	11	1,00000	11	1,00000	11	
2936	6612000013	Sachbearbeiter/in	66			0,00000		1,00000	11	1,00000* KW 30.06.2024 befr. 01/17-07/24
Zwischensumme				11,00000		9,89700		12,00000		

66 13 - Verkehrsaurüstung

2937	6613000001	Sachgebietsleiter/in	66	1,00000	12	1,00000	12	1,00000	12	
2938	6613000002	Sachbearbeiter/in	66	1,00000	10	1,00000	10	1,00000	10	
2939	6613000003	Sachbearbeiter/in	66	1,00000	10	1,00000	10	1,00000	10	
2940	6613000004	Sachbearbeiter/in	66	1,00000	11	1,00000	11	1,00000	11	
2941	6613000005	Sachbearbeiter/in	66	1,00000	11	1,00000	11	1,00000	11	
2942	6613000006	Sachbearbeiter/in	66	1,00000	11	1,00000	11	1,00000	11	
2943	6613000008	Projektmanager/in		1,00000	10	0,82100	10	1,00000	10	
2944	6613000009	Sachbearbeiter/in	66	1,00000	11	1,00000	11	1,00000	11	
2945	6613000010	Sachbearbeiter/in	66	1,00000	10	1,00000	10	1,00000	10	
2946	6613000011	Sachbearbeiter/in	66					1,00000	11	
Zwischensumme				9,00000		8,82100		10,00000		

66 20 - Abt. Verkehrsanlagenbau und -unterhaltung, Straßenverwaltung und Genehmigung

2947	6620000001	Abteilungsleiter/in	66	1,00000	14	1,00000	14	1,00000	14	
2948	6620000002	Assistenzkraft	66	0,84400	05	0,84400	05	0,84400	05	Tz 32,91 Std
Zwischensumme				1,84400		1,84400		1,84400		

66 21 - SG Straßenverwaltung, Genehmigungen

2949	6621000001	Sachgebietsleiter/in	66	1,00000	11	1,00000	11	1,00000	11	
2950	6621000002	SB Anträge/Genehmigungen	66	1,00000	09a	1,00000	09a	1,00000	09a	
2951	6621000003	Sachbearbeiter/in	66	1,00000	09a	1,00000	09a	1,00000	09a	
2952	6621000004	Sachbearbeiter/in	66	1,00000	07	1,00000	06	1,00000	07	
2953	6621000005	SB Verkehrsanlagenverwaltung	66	1,00000	10	1,00000	10	1,00000	10	
2954	6621000006	SB Verkehrsanlagenverwaltung	66	1,00000	09a	1,00000	09a	1,00000	09a	
2955	6621000007	SB Verkehrsanlagenverwaltung	66	1,00000	A9mD	1,00000	A9mD	1,00000	A9mD	
2956	6621000008	SB Anträge/Genehmigungen	66	1,00000	A10	0,87500	A10	1,00000	A10	
2957	6621000009	Sachbearbeiter/in	66	1,00000	09a	1,00000	09a	1,00000	09a	

Lfd.Nr.	Bezeichnung der Stelle Amts-/Funktionsbezeichnung	HHGI.	Anzahl und Bewertung im Vorjahr	Tatsächliche Besetzung am 30.6.2023	Anzahl und Bewertung im lfd. Haushaltsjahr 2024	Stellenplanvermerke/ Bemerkungen
1	2	3	4	5	6	7
2958	6621000010 Sachbearbeiter/in	66	1,00000 09a	1,00000 09a	1,00000 09a	
2959	6621000012 Sachbearbeiter/in	66	1,00000 09c			
2960	6621000013 Sachbearbeiter/in	66	1,00000 10	0,00000	1,00000 10	
2961	6621000014 Sachbearbeiter/in	66			1,00000 09a	
Zwischensumme			12,00000	9,87500	12,00000	

66 22 - SG Verkehrsanlagenbau, Straßenaufsicht

2962	6622000001 Sachgebietsleiter/in	66	1,00000 12	1,00000 12	1,00000 12	
2963	6622000002 Sachbearbeiter/in	66	1,00000 11	1,00000 11	1,00000 11	
2964	6622000003 Sachbearbeiter/in	66	1,00000 11	1,00000 11	1,00000 11	
2965	6622000004 SB Konstruktiver Ingenieurbau	66	0,76900 12	0,71800 12	0,76900 12	Tz 29,99 Std befr. 0,769 (1,000) 01/23-01/25
2966	6622000005 SB Konstruktiver Ingenieurbau	66	0,79580 12	0,51300 12	0,79580 12	Tz 31,04 Std befr. 0,7958 (1,000) 01/23-01/24 Rostocker Oval
2967	6622000006 Straßenkontrolleur/in	66	1,00000 06	1,00000 06	1,00000 06	
2968	6622000007 Straßenkontrolleur/in	66	1,00000 06	1,00000 06	1,00000 06	
2969	6622000008 Straßenkontrolleur/in	66	1,00000 06	1,00000 06	1,00000 06	
2970	6622000009 Straßenkontrolleur/in	66	1,00000 06	1,00000 06	1,00000 06	
2971	6622000010 Straßenkontrolleur/in	66	1,00000 06	1,00000 06	1,00000 06	
2972	6622000011 SB Konstruktiver Ingenieurbau	66	1,00000 12	1,00000 12	1,00000 12	
2973	6622000012 Sachbearbeiter/in	66	1,00000 11	1,00000 11	1,00000 11	
2974	6622000013 SB Konstruktiver Ingenieurbau	66	1,00000 12	1,00000 12	1,00000 12	
2975	6622000014 SB Konstruktiver Ingenieurbau	66	1,00000 12	1,00000 12	1,00000 12	
2976	6622000015 Projektleiter/in/Technische/r Sachbearbeiter/	66	1,00000 11	1,00000 11	1,00000 11	
2977	6622000016 SB Konstruktiver Ingenieurbau	66	1,00000 12	0,00000	1,00000 12	Reservestelle zur Krisenbewältigung Rostocker Oval
Zwischensumme			15,56480	14,23100	15,56480	

66 23 - SG Straßenmeisterei

2978	6623000001 Leiter/in	66	1,00000 12	1,00000 12	1,00000 12	
2979	6623000005 Straßenwärter/in	66	1,00000 05	1,00000 05	1,00000 05	
2980	6623000006 Straßenwärter/in	66	1,00000 05	1,00000 04	1,00000 05	
2981	6623000007 Straßenwärter/in	66	1,00000 05	1,00000 05	1,00000 05	
2982	6623000008 Straßenwärter/in	66	1,00000 05	1,00000 05	1,00000 05	
2983	6623000009 Straßenwärter/in	66	1,00000 05	1,00000 05	1,00000 05	

Lfd.Nr.	Bezeichnung der Stelle Amts-/Funktionsbezeichnung	HHGI.	Anzahl und Bewertung im Vorjahr	Tatsächliche Besetzung am 30.6.2023	Anzahl und Bewertung im lfd. Haushaltsjahr 2024	Stellenplanvermerke/ Bemerkungen
1	2	3	4	5	6	7
2984	6623000010	Straßenwärter/in	66	1,00000 05	1,00000 05	
2985	6623000012	Straßenwärter/in	66	1,00000 05	1,00000 04	
2986	6623000013	Straßenwärter/in	66	1,00000 05	1,00000 05	
2987	6623000015	Straßenwärter/in	66	1,00000 05	1,00000 05	
2988	6623000016	Straßenwärter/in	66	1,00000 05	1,00000 05	
2989	6623000019	Straßenwärter/in	66	1,00000 05	1,00000 05	
2990	6623000020	Straßenwärter/in	66	1,00000 05	1,00000 05	
2991	6623000022	Straßenwärter/in	66	1,00000 05	1,00000 05	
2992	6623000023	Sachbearbeiter/in	66	1,00000 08	0,00000	
2993	6623000024	Straßenwärter/in	66	1,00000 05	1,00000 05	
2994	6623000025	Straßenwärter/in	66	1,00000 05	1,00000 05	
2995	6623000027	Sachbearbeiter/in	66	1,00000 09a	1,00000 09a	
2996	6623000028	Straßenwärter/in	66	1,00000 05	1,00000 05	
2997	6623000029	Straßenwärter/in	66	1,00000 05	1,00000 05	
2998	6623000030	Straßenwärter/in	66	1,00000 05	1,00000 04	
2999	6623000031	Straßenwärter/in	66	1,00000 05	1,00000 05	
3000	6623000032	Straßenwärter/in	66	1,00000 05	1,00000 05	
3001	6623000034	Straßenwärter/in	66	1,00000 05	1,00000 05	
3002	6623000035	Straßenwärter/in	66	1,00000 05	1,00000 05	
3003	6623000036	Straßenwärter/in	66	1,00000 05	1,00000 05	
3004	6623000037	Straßenwärter/in	66	1,00000 05	1,00000 05	
Zwischensumme			27,00000	26,00000	27,00000	

66 30 - Abt. Haushalt, Verwaltung, Anlagenbewirtschaftung

3005	6630000001	Abteilungsleiter/in	66	1,00000 12	1,00000 12	1,00000 12	
Zwischensumme			1,00000	1,00000	1,00000		

66 31 - Sachgebiet Haushalt, Verwaltung

3006	6631000001	Sachgebietsleiter/in	66	1,00000 11	1,00000 11	1,00000 11	
3007	6631000002	SB Haushalt	66	1,00000 09a	1,00000 09a	1,00000 09a	
3008	6631000003	SB Haushalt	66	0,89700 09a	0,89700 09a	0,89700 09a	Tz 34,98 Std befr. 0,897 (1,000) 01/23-01/25
3009	6631000004	SB Haushalt	66	1,00000 09a	1,00000 09a	1,00000 09a	
3010	6631000005	Sachbearbeiter/in	66	1,00000 A7	1,00000 A7	1,00000 A7	1,00000* KW 30.04.2024 befr. 01/17-05/24
3011	6631000006	MA Parkraumbewirtschaftung	66	1,00000 05	1,00000 05	1,00000 05	

Mandant	001	Hanse- und Universitätsstadt Rostock	Stellenplan 2024	Zeitraum	01.01.2024		
Abrechnungskreis				Seite	- 122 -		
				Stand	22.01.2024 14:47:35	P&I LOGA	
				gedruckt	22.01.2024 14:47:35	P&I LOGA Rel.23.10/1.382 / X1.11 /P1.157	

Lfd.Nr.	Bezeichnung der Stelle Amts-/Funktionsbezeichnung		HHGI.	Anzahl und Bewertung im Vorjahr		Tatsächliche Besetzung am 30.6.2023		Anzahl und Bewertung im lfd. Haushaltsjahr 2024		Stellenplanvermerke/ Bemerkungen
1	2		3	4		5		6		7
3012	6631000007	IT-Betreuer/in	60	1,00000	11	1,00000	11	1,00000	11	
3013	6631000008	SB Haushalt	66	1,00000	09a	1,00000	09a	1,00000	09a	
Zwischensumme				7,89700		7,89700		7,89700		

66 32 - Sachgebiet Anlagenbewirtschaftung

3014	6632000001	Sachgebietsleiter/in	66	1,00000	11	0,00000		1,00000	11	
3015	6632000003	SB Haushalt	66	1,00000	09a	1,00000	09a	1,00000	09a	
3016	6632000004	SB Haushalt	66	1,00000	09a	0,89700	09a	1,00000	09a	
3017	6632000005	Sachbearbeiter/in	66	1,00000	11	1,00000	11	1,00000	11	
3018	6632000006	Sachbearbeiter/in	66	0,76920	09a	0,76920	09a	0,76920	09a	Tz 30,00 Std befr. 0,7692 (1,000) 01/23-01/25
3019	6632000007	Sachbearbeiter/in	66	0,76900	09a	0,76900	09b	0,76900	09a	Tz 29,99 Std befr. 0,769 (1,000) 01/23-01/25
Zwischensumme				5,53820		4,43520		5,53820		

66 40 - Abt. Verkehrsbehördliche Aufgaben

3020	6640000001	Abteilungsleiter/in	66					1,00000	A12	
Zwischensumme				0,00000		0,00000		1,00000		

66 41 - SG Verkehrssicherheit und verkehrsbehördliche Anordnungen

3021	6641000001	Sachgebietsleiter/in	66					1,00000	11	
3022	6641000002	Sachbearbeiter/in	66					1,00000	09c	
3023	6641000003	Sachbearbeiter/in	66					1,00000	09c	
3024	6641000004	Sachbearbeiter/in	66					1,00000	A9	
3025	6641000005	Sachbearbeiter/in	66					1,00000	09c	
3026	6641000006	Sachbearbeiter/in	66					1,00000	09a	
3027	6641000007	Sachbearbeiter/in	66					1,00000	09a	
Zwischensumme				0,00000		0,00000		7,00000		

66 42 - SG Sondernutzungserlaubnisse, Ausnahmegenehmigungen und Parken

3028	6642000001	Sachgebietsleiter/in	66					1,00000	11	
3029	6642000002	Sachbearbeiter/in	66					1,00000	09b	
3030	6642000003	Sachbearbeiter/in	66					1,00000	09b	
3031	6642000004	Sachbearbeiter/in	66					1,00000	A9mD	
3032	6642000005	Sachbearbeiter/in	66					1,00000	09a	

Mandant	001	Hanse- und Universitätsstadt Rostock	Stellenplan 2024	Zeitraum	01.01.2024		
Abrechnungskreis				Seite	- 123 -		
				Stand	22.01.2024 14:47:35	P&I LOGA	
				gedruckt	22.01.2024 14:47:35	P&I LOGA Rel.23.10/1.382 / X1.11 /P1.157	

Lfd.Nr.	Bezeichnung der Stelle Amts-/Funktionsbezeichnung		HHGI.	Anzahl und Bewertung im Vorjahr		Tatsächliche Besetzung am 30.6.2023		Anzahl und Bewertung im lfd. Haushaltsjahr 2024		Stellenplanvermerke/ Bemerkungen
1	2		3	4		5		6		7
3033	6642000006	Sachbearbeiter/in	66					1,00000	09a	
3034	6642000007	Sachbearbeiter/in	66					1,00000	09a	
3035	6642000008	Sachbearbeiter/in	66					1,00000	09a	
Zwischensumme				0,00000		0,00000		8,00000		

67 - Amt für Stadtgrün, Naturschutz und Friedhofswesen

3036	6700000001	Amtsleiter/in	67	1,00000	15	1,00000	15	1,00000	15	
3037	6700000002	Assistenzkraft	67	1,00000	05	1,00000	06	1,00000	05	mZ
Zwischensumme				2,00000		2,00000		2,00000		

67 01 - Stabstelle Controlling, Digitalisierung

3038	6701000001	Leiter/in	67	1,00000	12	1,00000	12			
3039	6701000002	IT-Betreuer/in	67	1,00000	11	1,00000	11	1,00000	11	
3040	6701000003	IT-Anwendungsbetreuer/in	67	0,50000	11	0,50000	11	0,50000	11	Tz 19,50 Std
3041	6701000004	IT-Anwendungsbetreuer/in	67	0,76900	10	0,76900	10	1,00000	10	
3042	6701000005	Sachbearbeiter/in		1,00000	09a					
Zwischensumme				4,26900		2,26900		3,50000		

67 10 - Abt. Planung, Naturschutz

3043	6710000001	Abteilungsleiter/in	67	1,00000	13	1,00000	13	1,00000	13	
Zwischensumme				1,00000		1,00000		1,00000		

67 11 - SG Landschaftsplanung, Kleingartenwesen

3044	6711000001	Sachgebietsleiter/in	67	1,00000	12	1,00000	12	1,00000	12	
3045	6711000002	Sachbearbeiter/in	67	1,00000	10	1,00000	10	1,00000	10	
3046	6711000003	Sachbearbeiter/in	67	1,00000	10	1,00000	10	1,00000	10	
3047	6711000004	Sachbearbeiter/in	67	0,75000	11	0,75000	11	0,75000	11	Tz 29,25 Std
3048	6711000005	Sachbearbeiter/in	67	1,00000	11	1,00000	11	1,00000	11	
3049	6711000006	Sachbearbeiter/in	67	1,00000	10	1,00000	10	1,00000	10	
Zwischensumme				5,75000		5,75000		5,75000		

67 12 - SG Freiraumplanung/Bau

3050	6712000001	Sachgebietsleiter/in	67	1,00000	12	0,50000	12	1,00000	12	ATZ-BM2 Freiphase 06/24-01/26
3051	6712000002	Sachbearbeiter/in	67	0,76900	10	0,76900	10	0,82100	10	Tz 32,02 Std befr. 0,821 (1,000) 01/24-01/26

Lfd.Nr.	Bezeichnung der Stelle Amts-/Funktionsbezeichnung	HHGI.	Anzahl und Bewertung im Vorjahr	Tatsächliche Besetzung am 30.6.2023	Anzahl und Bewertung im lfd. Haushaltsjahr 2024	Stellenplanvermerke/ Bemerkungen
1	2	3	4	5	6	7
3052	6712000003 Sachbearbeiter/in	67	1,00000 10	1,00000 10	1,00000 10	
3053	6712000004 Sachbearbeiter/in	67	1,00000 10	1,00000 10	1,00000 10	
3054	6712000005 Sachbearbeiter/in	67	1,00000 10	1,00000 10	0,76900 10	Tz 29,99 Std befr. 0,769 (1,000) 01/24-01/25
3055	6712000006 Sachbearbeiter/in	67	1,00000 10	1,00000 10	1,00000 10	
3056	6712000007 Sachbearbeiter/in	67	1,00000 06	1,00000 06	1,00000 06	
3057	6712000008 Sachbearbeiter/in	67	1,00000 08	1,00000 08	1,00000 08	
3058	6712000009 Sachbearbeiter/in	67	1,00000 10	1,00000 10	1,00000 10	
3059	6712000011 Sachbearbeiter/in Objektplanung/Bau	67	0,87200 10	0,87200 10	1,00000 10	
3060	6712000901 Sachgebietsleiter/in	67			0,50000 12	Tz 20,00 Std 0,50000* KW 31.12.2025 befr. 06/24-01/26 0,500 für 6712000001
Zwischensumme			9,64100	9,14100	10,09000	

67 13 - SG Naturschutz

3061	6713000001 Sachgebietsleiter/in	67	1,00000 12	0,00000	1,00000 12	
3062	6713000002 Sachbearbeiter/in	67	1,00000 11	1,00000 11	1,00000 11	1,00000* KW 30.06.2027 kw 07/27
3063	6713000003 Sachbearbeiter/in	67	1,00000 11	1,00000 11	1,00000 11	
3064	6713000004 Sachbearbeiter/in	67	1,00000 11	1,00000 11	1,00000 11	
3065	6713000005 Sachbearbeiter/in	67	1,00000 11	1,00000 11	1,00000 11	
3066	6713000006 Sachbearbeiter/in	67	1,00000 11	1,00000 11	1,00000 11	
3067	6713000905 Sachbearbeiter/in	67	0,50000 11			
Zwischensumme			6,50000	5,00000	6,00000	

67 20 - Abt. Verwaltung

3068	6720000001 Abteilungsleiter/in	67	1,00000 12	1,00000 12	1,00000 12	
Zwischensumme			1,00000	1,00000	1,00000	

67 21 - SG Haushalt, Personal

3069	6721000001 Sachgebietsleiter/in	67	1,00000 11	1,00000 11	1,00000 11	
3070	6721000002 Sachbearbeiter/in			0,00000	1,00000 09a	
3071	6721000006 Sachbearbeiter/in	67	0,89740 09a	0,89740 09a	1,00000 09a	
3072	6721000010 SB Haushalt	67	1,00000 09a	1,00000 09a	1,00000 09a	
3073	6721000011 SB Haushalt	67	1,00000 09a	1,00000 09a	1,00000 09a	

Mandant	001	Hanse- und Universitätsstadt Rostock	Stellenplan 2024	Zeitraum	01.01.2024		
Abrechnungskreis				Seite	- 125 -		
				Stand	22.01.2024 14:47:35	P&I LOGA	
				gedruckt	22.01.2024 14:47:35	P&I LOGA Rel.23.10/1.382 / X1.11 /P1.157	

Lfd.Nr.	Bezeichnung der Stelle Amts-/Funktionsbezeichnung		HHGI.	Anzahl und Bewertung im Vorjahr		Tatsächliche Besetzung am 30.6.2023		Anzahl und Bewertung im lfd. Haushaltsjahr 2024		Stellenplanvermerke/ Bemerkungen
1	2		3	4		5		6		7
3074	6721000012	Sachbearbeiter/in	67	1,00000	09a	1,00000	09a	1,00000	09a	
3075	6721000020	Sachbearbeiter/in	67	1,00000	09a	0,87200	09a	0,87200	09a	Tz 34,01 Std befr. 0,871 (1,000) 01/24-01/25
Zwischensumme				5,89740		5,76940		6,87200		

67 22 - SG Grünflächenmanagement, Vergabe

3076	6722000001	Sachgebietsleiter/in	67	1,00000	10	1,00000	10	1,00000	10	
3077	6722000010	Sachbearbeiter/in	67	0,89700	09c	0,89700	09c	1,00000	09c	
3078	6722000011	Sachbearbeiter/in	67	0,89700	09c	0,89700	09c	0,89700	09c	Tz 34,98 Std befr. 0,897 (1,000) 01/24-01/25
3079	6722000012	Sachbearbeiter/in	67	1,00000	08	1,00000	08	1,00000	08	
3080	6722000013	Sachbearbeiter/in	67	1,00000	09a	1,00000	09a	1,00000	09a	
3081	6722000020	Sachbearbeiter/in	67	1,00000	09b	1,00000	09b	1,00000	09b	
3082	6722000021	Sachbearbeiter/in	67	1,00000	09a	1,00000	09a	1,00000	09a	
3083	6722000022	Sachbearbeiter/in	67	1,00000	09a	1,00000	08	1,00000	09a	
3084	6722000023	Disponent/in	67	1,00000	09a	1,00000	09a	1,00000	09a	
3085	6722000030	Sachbearbeiter/in	67	1,00000	09b	1,00000	09b	1,00000	09b	
3086	6722000031	SB Beschwerdemanagement	67	1,00000	09a	1,00000	09a	1,00000	09a	
3087	6722000032	Sachbearbeiter/in	67	0,89700	08	0,89700	08	1,00000	08	
3088	67220000911	Sachbearbeiter/in	67	0,50000	09c	0,50000	09c			
Zwischensumme				12,19100		12,19100		11,89700		

67 30 - Abt. Grünflächenunterhaltung

3089	6730000001	Abteilungsleiter/in	67	1,00000	13	0,00000		1,00000	13	
3090	6730000002	Sachbearbeiter/in	67	1,00000	05	1,00000	05	1,00000	05	
3091	6730000003	Lehrmeister/in	67	1,00000	09a	1,00000	09a	1,00000	09a	
3092	6730000004	Sachbearbeiter/in	67	1,00000	09a	1,00000	09a	1,00000	09a	
Zwischensumme				4,00000		3,00000		4,00000		

67 31 - Team Stadtbäume

3093	6731000001	Teamleiter/in	67	1,00000	11	1,00000	11	1,00000	11	
Zwischensumme				1,00000		1,00000		1,00000		

67 31 100 - Baumkontrolle, Fallanträge, OWI

3094	6731100001	SB Baumschutz	67	1,00000	10	1,00000	10	1,00000	10	
------	------------	---------------	----	---------	----	---------	----	---------	----	--

Mandant	001	Hanse- und Universitätsstadt Rostock	Stellenplan 2024	Zeitraum	01.01.2024		
Abrechnungskreis				Seite	- 126 -		
				Stand	22.01.2024 14:47:35	P&I LOGA	
				gedruckt	22.01.2024 14:47:35	P&I LOGA Rel.23.10/1.382 / X1.11 /P1.157	

Lfd.Nr.	Bezeichnung der Stelle Amts-/Funktionsbezeichnung		HHGI.	Anzahl und Bewertung im Vorjahr		Tatsächliche Besetzung am 30.6.2023		Anzahl und Bewertung im lfd. Haushaltsjahr 2024		Stellenplanvermerke/ Bemerkungen
1	2		3	4		5		6		7
3095	6731100002	SB Baumschutz	67	1,00000	10	1,00000	10	1,00000	10	
3096	6731100003	Baumkontrolleur/in	67	1,00000	09a	1,00000	09a	1,00000	09a	
3097	6731100005	Baumkontrolleur/in	67	1,00000	09a	1,00000	09a	1,00000	09a	
3098	6731100006	Baumkontrolleur/in	67	1,00000	09a	1,00000	09a	1,00000	09a	
3099	6731100008	Baumkontrolleur/in	67	1,00000	09a	1,00000	09a	1,00000	09a	
3100	6731100009	Baumkontrolleur/in	67	1,00000	09a	1,00000	09a	1,00000	09a	
3101	6731100010	Baumkontrolleur/in		1,00000	09a	1,00000	09a	1,00000	09a	
Zwischensumme				8,00000		8,00000		8,00000		

67 31 200 - Auftragsmanagement, Baumpflege

3102	6731200001	SB Baumpflege	67	1,00000	09a	1,00000	09a	1,00000	09a	
3103	6731200002	Baumpfleger/in	67	1,00000	06	1,00000	06	1,00000	06	
3104	6731200003	Baumpfleger/in	67	1,00000	05	1,00000	06	1,00000	06	
3105	6731200004	Baumpfleger/in	67	1,00000	05	1,00000	05	1,00000	06	
3106	6731200005	Baumpfleger/in	67	0,60000	05	0,60000	06	0,60000	06	Tz 23,40 Std befr. 0,600 (1,000) 03/23-05/24
3107	6731200006	Baumpfleger/in	67	1,00000	06	0,50000	06	1,00000	06	ATZ-BM2 Freiphase 08/23-01/26
3108	6731200007	Baumpfleger/in	67	1,00000	06	1,00000	06	1,00000	06	
3109	6731200008	Baumpfleger/in	67	1,00000	06	1,00000	06	1,00000	06	
3110	6731200009	Baumpfleger/in	67	1,00000	06	1,00000	06	1,00000	06	
3111	6731200010	Baumpfleger/in	67	1,00000	05	0,50000	05	1,00000	06	ATZ-BM2 Freiphase 11/23-10/25
3112	6731200011	Baumpfleger/in	67	0,60000	05	0,60000	05	0,60000	06	Tz 23,40 Std befr. 0,600 (1,000) 03/23-05/24
3113	6731200012	Baumpfleger/in		1,00000	05	0,00000		1,00000	06	1,00000* KW 30.04.2024 befr. 06/21-05/24
3114	6731200906	Baumpfleger/in	67	0,50000	06	0,00000		0,50000	06	Tz 20,00 Std 0,50000* KW 31.12.2025 befr. 08/23-01/26 0,500 für 6731200006
3115	6731200910	Baumpfleger/in	67	0,50000	05	0,00000		0,50000	06	Tz 19,50 Std 0,50000* KW 30.09.2025 befr. 11/23-10/25 0,500 für 6731200010
Zwischensumme				12,20000		9,20000		12,20000		

67 31 300 - Auftragsmanagement, Beschwerdemanagement

3116	6731300001	Sachbearbeiter/in	67	1,00000	09a	0,76900	09a	0,76900	09a	Tz 29,99 Std befr. 0,769 (1,000) 03/23-05/24
3117	6731300002	SB Stadtbäume	67	1,00000	09a	1,00000	09a	1,00000	09a	Sabbatical Freiphase 01/24-01/25

Mandant	001	Hanse- und Universitätsstadt Rostock	Stellenplan 2024	Zeitraum	01.01.2024		
Abrechnungskreis				Seite	- 127 -		
				Stand	22.01.2024 14:47:35	P&I LOGA	
				gedruckt	22.01.2024 14:47:35	P&I LOGA Rel.23.10/1.382 / X1.11 /P1.157	

Lfd.Nr.	Bezeichnung der Stelle Amts-/Funktionsbezeichnung		HHGI.	Anzahl und Bewertung im Vorjahr		Tatsächliche Besetzung am 30.6.2023		Anzahl und Bewertung im lfd. Haushaltsjahr 2024		Stellenplanvermerke/ Bemerkungen
1	2		3	4		5		6		7
3118	6731300003	SB Stadtbäume	67	1,00000	09a	1,00000	09a	1,00000	09a	
3119	6731300902	SB Stadtbäume	67					1,00000	09a	1,00000* KW 01.01.2024 befr. 01/24-01/25 für 6731300002

Zwischensumme 3,00000 2,76900 3,76900

67 32 - Team Spielplatzservice

3120	6732000001	Teamleiter/in	67	1,00000	10	1,00000	10	1,00000	10	
------	------------	---------------	----	---------	----	---------	----	---------	----	--

Zwischensumme 1,00000 1,00000 1,00000

67 32 100 - Spielplatzkontrolle

3121	6732100001	Spielplatzkontrolleur/in	67	1,00000	09a	1,00000	09a	1,00000	09a	
3122	6732100002	Spielplatzkontrolleur/in	67	1,00000	09a	1,00000	09a	1,00000	09a	

Zwischensumme 2,00000 2,00000 2,00000

67 32 200 - Verkehrssicherheit

3123	6732200001	Handwerker/in	67	1,00000	06	1,00000	06	1,00000	06	
3124	6732200002	Handwerker/in	67	1,00000	06	1,00000	06	1,00000	06	
3125	6732200003	Handwerker/in	67	1,00000	05	1,00000	05	1,00000	05	
3126	6732200004	Handwerker/in	67	1,00000	05	1,00000	05	1,00000	05	
3127	6732200005	Handwerker/in	67	1,00000	06	1,00000	06	1,00000	06	
3128	6732200006	Gärtner/in	67	1,00000	05	1,00000	05	1,00000	05	
3129	6732200007	Handwerker/in	67	1,00000	05	1,00000	05	1,00000	05	
3130	6732200008	Gartenarbeiter/in	67	1,00000	04	1,00000	04	1,00000	04	

Zwischensumme 8,00000 8,00000 8,00000

67 34 - Team Park- und Biotoppflege I

3131	6734000001	Teamleiter/in	67	2,00000	09a	2,00000	09a	2,00000	09a	
------	------------	---------------	----	---------	-----	---------	-----	---------	-----	--

Zwischensumme 2,00000 2,00000 2,00000

67 34 100 - Park- und Biotoppflege 1

3132	6734100001	Gärtner/in	67	1,00000	06	1,00000	06	1,00000	06	
3133	6734100002	Gärtner/in	67	1,00000	05	1,00000	05	1,00000	05	
3134	6734100003	Gärtner/in	67	1,00000	06	1,00000	06	1,00000	06	
3135	6734100004	Gartenarbeiter/in	67	1,00000	04	1,00000	04	1,00000	04	
3136	6734100005	Gartenarbeiter/in	67	1,00000	04	1,00000	04	1,00000	04	

Lfd.Nr.	Bezeichnung der Stelle Amts-/Funktionsbezeichnung	HHGI.	Anzahl und Bewertung im Vorjahr	Tatsächliche Besetzung am 30.6.2023	Anzahl und Bewertung im lfd. Haushaltsjahr 2024	Stellenplanvermerke/ Bemerkungen
1	2	3	4	5	6	7
3137	6734100006 Gartenarbeiter/in	67	1,00000 03	0,82100 03	0,82100 03	Tz 32,02 Std befr. 0,821 (1,000) 01/24-01/25
3138	6734100007 Gartenarbeiter/in	67	1,00000 03	1,00000 03	1,00000 03	
Zwischensumme			7,00000	6,82100	6,82100	

67 34 200 - Park- und Biotoppflege 2

3139	6734200001 Gärtner/in	67	1,00000 06	1,00000 06	1,00000 06	
3140	6734200002 Gärtner/in	67	1,00000 06	1,00000 06	1,00000 06	
3141	6734200003 Gärtner/in	67	1,00000 05	1,00000 05	1,00000 05	
3142	6734200004 Gärtner/in	67	0,82100 05	0,82100 05	0,82100 05	Tz 32,02 Std befr. 0,821 (1,000) 01/24-01/25
3143	6734200005 Gartenarbeiter/in	67	1,00000 04			
Zwischensumme			4,82100	3,82100	3,82100	

67 34 300 - Park- und Biotoppflege 3

3144	6734300001 Gärtner/in	67	1,00000 06	1,00000 06	1,00000 06	
3145	6734300002 Gärtner/in	67	1,00000 06	1,00000 06	1,00000 06	
3146	6734300003 Gärtner/in	67	0,74260 06	0,64100 06	0,64100 06	Tz 25,00 Std befr. 0,641 (1,000) 01/24-01/25
3147	6734300004 Gärtner/in	67	1,00000 06	1,00000 06	1,00000 06	
3148	6734300005 Gärtner/in	67	1,00000 06	1,00000 06	1,00000 06	
3149	6734300006 Gartenarbeiter/in	67	0,75000 04	0,75000 04	0,75000 04	Tz 29,25 Std
Zwischensumme			5,49260	5,39100	5,39100	

67 34 400 - Park- und Biotoppflege 4

3150	6734400001 Gärtner/in	67	1,00000 06	1,00000 06	1,00000 06	
3151	6734400002 Gärtner/in	67	1,00000 06	1,00000 06	1,00000 06	
3152	6734400003 Gärtner/in	67	1,00000 06	1,00000 06	1,00000 06	
3153	6734400004 Gärtner/in	67	1,00000 06	0,76900 06	1,00000 06	
Zwischensumme			4,00000	3,76900	4,00000	

67 35 - Team Betriebschef

3154	6735000001 Teamleiter/in	67	1,00000 10	1,00000 10	1,00000 10	
Zwischensumme			1,00000	1,00000	1,00000	

Mandant	001	Hanse- und Universitätsstadt Rostock	Stellenplan 2024	Zeitraum	01.01.2024		
Abrechnungskreis				Seite	- 129 -		
				Stand	22.01.2024 14:47:35	P&I LOGA	
				gedruckt	22.01.2024 14:47:35	P&I LOGA Rel.23.10/1.382 / X1.11 /P1.157	

Lfd.Nr.	Bezeichnung der Stelle Amts-/Funktionsbezeichnung	HHGI.	Anzahl und Bewertung im Vorjahr	Tatsächliche Besetzung am 30.6.2023	Anzahl und Bewertung im lfd. Haushaltsjahr 2024	Stellenplanvermerke/ Bemerkungen
1	2	3	4	5	6	7

67 35 100 - Betriebswirtschaft, Fuhrpark

3155	6735100001	Leiter/in	67	1,00000	09a	1,00000	09a	1,00000	09a	
3156	6735100002	Sachbearbeiter/in	67	1,00000	08	0,82000	09a	1,00000	08	
3157	6735100003	LKW-Fahrer/in	67	1,00000	05	1,00000	05	1,00000	05	
3158	6735100004	LKW-Fahrer/in	67	1,00000	05	1,00000	05	1,00000	05	
3159	6735100005	LKW-Fahrer/in	67	1,00000	05	1,00000	05	1,00000	05	
Zwischensumme				5,00000		4,82000		5,00000		

67 35 200 - Kfz-Werkstatt

3160	6735200001	Leiter/in	67	1,00000	09a	1,00000	09a	1,00000	09a	
3161	6735200003	Schlosser/in	67	0,62500	06	0,62500	06	0,62500	06	Tz 24,37 Std
3162	6735200004	Schlosser/in	67	1,00000	06	1,00000	06	1,00000	06	
3163	6735200005	Schlosser/in	67	1,00000	06	1,00000	06	1,00000	06	
Zwischensumme				3,62500		3,62500		3,62500		

67 35 300 - Grünflächenausstattung

3164	6735300001	Leiter/in	67	1,00000	09a	1,00000	09a	1,00000	09a	
3165	6735300002	Handwerker/in	67	1,00000	06	1,00000	06	0,82100	06	Tz 32,02 Std befr. 0,821 (1,000) 01/24-01/25
3166	6735300003	Handwerker/in	67	1,00000	06	1,00000	06	1,00000	06	
3167	6735300004	Handwerker/in	67	1,00000	06	1,00000	06	1,00000	06	
3168	6735300005	Handwerker/in	67	0,76900	05	0,76900	05	1,00000	05	
3169	6735300006	Handwerker/in	67	1,00000	05	1,00000	05	1,00000	05	
3170	6735300008	Handwerker/in	67	1,00000	05	1,00000	05	1,00000	05	
3171	6735300009	Handwerker/in	67					0,48600	05	Tz 18,95 Std 0,48600* KW 31.12.2024 befr. 01/24-01/25
Zwischensumme				6,76900		6,76900		7,30700		

67 36 - Team Park- und Biotoppflege II

3172	6736000001	Teamleiter/in	67	1,00000	09a	1,00000	09a	1,00000	09a	
Zwischensumme				1,00000		1,00000		1,00000		

Lfd.Nr.	Bezeichnung der Stelle Amts-/Funktionsbezeichnung	HHGI.	Anzahl und Bewertung im Vorjahr	Tatsächliche Besetzung am 30.6.2023	Anzahl und Bewertung im lfd. Haushaltsjahr 2024	Stellenplanvermerke/ Bemerkungen
1	2	3	4	5	6	7

67 36 100 - Park- und Biotoppflege 1

3173	6736100001	Gärtner/in	67	1,00000 05	1,00000 05	1,00000 05	
3174	6736100002	Gartenarbeiter/in	67	1,00000 04	1,00000 04	1,00000 04	
3175	6736100003	Gärtner/in	67	1,00000 05	1,00000 05	1,00000 05	
3176	6736100004	Gärtner/in	67	1,00000 05	1,00000 06	1,00000 05	
3177	6736100005	Gärtner/in	67	1,00000 05	1,00000 05	1,00000 05	
3178	6736100006	Gärtner/in	67	1,00000 06	1,00000 06	1,00000 06	
3179	6736100007	Gärtner/in	67	1,00000 05	1,00000 05	1,00000 05	
Zwischensumme				7,00000	7,00000	7,00000	

67 36 200 - Park- und Biotoppflege 2

3180	6736200001	Gärtner/in	67	1,00000 06	1,00000 06	1,00000 06	
3181	6736200002	Gärtner/in	67	1,00000 05	1,00000 05	1,00000 05	
3182	6736200003	Gärtner/in	67	1,00000 06	1,00000 06	1,00000 06	
3183	6736200004	Gärtner/in	67	1,00000 06	1,00000 06	1,00000 06	
3184	6736200005	Gärtner/in	67	1,00000 06	1,00000 06	1,00000 06	
3185	6736200006	Gartenarbeiter/in	67	1,00000 04	1,00000 04	1,00000 04	
3186	6736200008	Gärtner/in	67	1,00000 05	1,00000 05	1,00000 05	
3187	6736200009	Gärtner/in	67	1,00000 05	1,00000 05	1,00000 05	
3188	6736200010	Gärtner/in	67	1,00000 05	1,00000 05	1,00000 05	
3189	6736200011	Gärtner/in	67	1,00000 05	0,00000	1,00000 05	Bes. gesp. 07/23-03/24
Zwischensumme				10,00000	9,00000	10,00000	

3190	6740000001	Abteilungsleiter/in	67	1,00000 12			
3191	6740000003	Projektleiter/in	67	1,00000 11			
3192	6740000004	SB Friedhöfe	67	1,00000 09a			
Zwischensumme				3,00000	0,00000	0,00000	

67 40 - Abt. Friedhofswesen

3193	6740000001	Abteilungsleiter/in	67		0,82100 12	1,00000 12	
3194	6740000003	Projektleiter/in	67		0,87200 11	0,87200 11	Tz 34,01 Std befr. 0,872 (1,000) 01/24-01/25
3195	6740000004	SB Friedhöfe	67		0,00000	1,00000 09b	
Zwischensumme				0,00000	1,69300	2,87200	

Mandant	001	Hanse- und Universitätsstadt Rostock	Stellenplan 2024	Zeitraum	01.01.2024		
Abrechnungskreis				Seite	- 131 -		
				Stand	22.01.2024 14:47:35	P&I LOGA	
				gedruckt	22.01.2024 14:47:35	P&I LOGA Rel.23.10/1.382 / X1.11 /P1.157	

Lfd.Nr.	Bezeichnung der Stelle Amts-/Funktionsbezeichnung	HHGI.	Anzahl und Bewertung im Vorjahr	Tatsächliche Besetzung am 30.6.2023	Anzahl und Bewertung im lfd. Haushaltsjahr 2024	Stellenplanvermerke/ Bemerkungen
1	2	3	4	5	6	7

3196	6741100001	Meister/in	67	1,00000	09a				
3197	6741100003	Gärtner/in	67	1,00000	06				
3198	6741100004	Gärtner/in	67	1,00000	05				
3199	6741100005	Gärtner/in	67	1,00000	06				
3200	6741100006	Gärtner/in	67	1,00000	05				
3201	6741100009	Gärtner/in	67	1,00000	05				
3202	6741100010	Gärtner/in	67	1,00000	05				
3203	6741100012	Gartenarbeiter/in	67	1,00000	03				
3204	6741100013	Gärtner/in	67	1,00000	05				
3205	6741100017	Gärtner/in	67	1,00000	05				
3206	6741100020	Gärtner/in	67	1,00000	05				
3207	6741100021	Gärtner/in	67	1,00000	05				
3208	6741100022	Gärtner/in	67	1,00000	06				
3209	6741100026	Feierhallenwärter/in	67	1,00000	04				
3210	6741100027	Feierhallenwärter/in	67	1,00000	04				
3211	6741100927	Feierhallenwärter/in	67	0,50000	04				

Zwischensumme

15,50000

0,00000

0,00000

67 41 100 - Neuer Friedhof Rostock

3212	6741100001	Meister/in	67		1,00000	09a	1,00000	09a	
3213	6741100003	Gärtner/in	67		1,00000	06	1,00000	06	
3214	6741100004	Gärtner/in	67		1,00000	05	1,00000	05	
3215	6741100005	Gärtner/in	67		1,00000	06	1,00000	06	
3216	6741100006	Gärtner/in	67		1,00000	05	1,00000	05	
3217	6741100009	Gärtner/in	67		1,00000	05	1,00000	05	
3218	6741100010	Gärtner/in	67		1,00000	05	1,00000	05	
3219	6741100012	Gartenarbeiter/in	67		1,00000	03	1,00000	03	
3220	6741100013	Gärtner/in	67		1,00000	05	1,00000	05	
3221	6741100017	Gärtner/in	67		1,00000	05	1,00000	05	
3222	6741100020	Gärtner/in	67		0,82100	05	1,00000	05	
3223	6741100021	Gärtner/in	67		1,00000	05	1,00000	05	
3224	6741100022	Gärtner/in	67		1,00000	06	1,00000	06	
3225	6741100026	Feierhallenwärter/in	67		1,00000	04	1,00000	04	
3226	6741100027	Feierhallenwärter/in	67		0,00000		1,00000	04	ATZ-BM2 Freiphase 03/23-03/24

Mandant	001	Hanse- und Universitätsstadt Rostock	Stellenplan 2024	Zeitraum	01.01.2024	
Abrechnungskreis				Seite	- 132 -	
				Stand	22.01.2024 14:47:35	P&I LOGA
				gedruckt	22.01.2024 14:47:35	P&I LOGA Rel.23.10/1.382 / X1.11 /P1.157

Lfd.Nr.	Bezeichnung der Stelle	Amts-/Funktionsbezeichnung	HHGI.	Anzahl und Bewertung im Vorjahr		Tatsächliche Besetzung am 30.6.2023		Anzahl und Bewertung im lfd. Haushaltsjahr 2024		Stellenplanvermerke/ Bemerkungen
1	2	3	4	5		6		7		
3227	6741100927	Feierhallenwärter/in	67			0,50000	04	0,50000	04	Tz 20,00 Std 0,50000* KW 29.02.2024 befr. 03/23-03/24 0,500 für 6741100027
Zwischensumme				0,00000		14,32100		15,50000		

3228	6741200001	Meister/in	67	1,00000	09a					
3229	6741200002	Gärtner/in	67	1,00000	06					
3230	6741200004	Gärtner/in	67	1,00000	05					
3231	6741200005	Gärtner/in	67	1,00000	06					
3232	6741200006	Gärtner/in	67	1,00000	05					
3233	6741200007	Gärtner/in	67	1,00000	05					
3234	6741200008	Gärtner/in	67	1,00000	05					
3235	6741200009	Gartenarbeiter/in	67	1,00000	04					
3236	6741200010	Gärtner/in	67	1,00000	06					
3237	6741200011	Feierhallenwärter/in	67	1,00000	04					
Zwischensumme				10,00000		0,00000		0,00000		

67 41 200 - Westfriedhof & Neuer Friedhof Warnemünde

3238	6741200001	Meister/in	67			1,00000	09a	1,00000	09a	
3239	6741200002	Gärtner/in	67			1,00000	06	1,00000	06	
3240	6741200003	Gartenarbeiter/in	67			1,00000	04	1,00000	04	
3241	6741200004	Gärtner/in	67			1,00000	05	1,00000	05	
3242	6741200005	Gärtner/in	67			1,00000	06	1,00000	06	
3243	6741200006	Gärtner/in	67			1,00000	05	1,00000	05	
3244	6741200007	Gärtner/in	67			1,00000	05	1,00000	05	
3245	6741200008	Gärtner/in	67			1,00000	05	1,00000	05	
3246	6741200009	Gartenarbeiter/in	67			1,00000	04	1,00000	04	
3247	6741200010	Gärtner/in	67			1,00000	06	1,00000	06	
3248	6741200011	Feierhallenwärter/in	67			1,00000	04	1,00000	04	
Zwischensumme				0,00000		11,00000		11,00000		

3249	6743000001	Meister/in	67	1,00000	09a					
3250	6743000002	Feuerbestatter/in	67	1,00000	06					
3251	6743000003	Feuerbestatter/in	67	1,00000	06					

Lfd.Nr.	Bezeichnung der Stelle Amts-/Funktionsbezeichnung	HHGI.	Anzahl und Bewertung im Vorjahr	Tatsächliche Besetzung am 30.6.2023	Anzahl und Bewertung im lfd. Haushaltsjahr 2024	Stellenplanvermerke/ Bemerkungen
1	2	3	4	5	6	7
3252	6743000004 Bestattungsgelhilfe/in	67	1,00000 04			
3253	6743000005 Bestattungsgelhilfe/in	67	1,00000 04			
3254	6743000006 Bestattungsgelhilfe/in	67	1,00000 04			
Zwischensumme			6,00000	0,00000	0,00000	

67 43 - Krematorium

3255	6743000001 Meister/in	67		1,00000 09a	1,00000 09a	
3256	6743000002 Feuerbestatter/in	67		1,00000 05	1,00000 06	
3257	6743000003 Feuerbestatter/in	67		1,00000 06	1,00000 06	
3258	6743000004 Bestattungsgelhilfe/in	67		1,00000 04	1,00000 04	
3259	6743000005 Feuerbestatter/in	67		1,00000 04	1,00000 06	
3260	6743000006 Bestattungsgelhilfe/in	67		1,00000 04	1,00000 04	
Zwischensumme			0,00000	6,00000	6,00000	

3261	6744000001 Sachgebietsleiter/in	67		1,00000 09b		
3262	6744000002 Sachbearbeiter/in	67		1,00000 06		
3263	6744000003 Sachbearbeiter/in	67		1,00000 07		
3264	6744000004 Sachbearbeiter/in	67		0,64100 06		
3265	6744000005 Sachbearbeiter/in	67		1,00000 06		
3266	6744000006 Sachbearbeiter/in	67		1,00000 06		
3267	6744000007 Sachbearbeiter/in	67		1,00000 06		
3268	6744000009 Sachbearbeiter/in	67		1,00000 06		
3269	6744000010 Sachbearbeiter/in	67		0,75000 06		
Zwischensumme			8,39100	0,00000	0,00000	

67 44 - SG Friedhofsverwaltung

3270	6744000001 Sachgebietsleiter/in	67		1,00000 09b	1,00000 09b	
3271	6744000002 Sachbearbeiter/in	67		1,00000 06	1,00000 06	
3272	6744000003 Sachbearbeiter/in	67		1,00000 07	1,00000 07	
3273	6744000004 Sachbearbeiter/in	67		0,64100 06	1,00000 06	
3274	6744000005 Sachbearbeiter/in	67		1,00000 06	1,00000 06	
3275	6744000006 Sachbearbeiter/in	67		1,00000 06	1,00000 06	
3276	6744000007 Sachbearbeiter/in	67		1,00000 06	1,00000 06	
3277	6744000009 Sachbearbeiter/in	67		1,00000 06	1,00000 06	
3278	6744000010 Sachbearbeiter/in	67		1,00000 06	1,00000 06	0,75000* KW 31.12.2024 befr. 1,000 (0,750) 09/23-01/25 befr. 08/22-01/25

Mandant	001	Hanse- und Universitätsstadt Rostock	Stellenplan 2024	Zeitraum	01.01.2024	
Abrechnungskreis				Seite	- 134 -	
				Stand	22.01.2024 14:47:35	P&I LOGA
				gedruckt	22.01.2024 14:47:35	P&I LOGA Rel.23.10/1.382 / X1.11 /P1.157

Lfd.Nr.	Bezeichnung der Stelle Amts-/Funktionsbezeichnung	HHGI.	Anzahl und Bewertung im Vorjahr	Tatsächliche Besetzung am 30.6.2023	Anzahl und Bewertung im lfd. Haushaltsjahr 2024	Stellenplanvermerke/ Bemerkungen
1	2	3	4	5	6	7

Zwischensumme 0,00000 8,64100 9,00000

68 - Amt für Mobilität

3279	6800000001	Amtsleiter/in	68	1,00000 A15	1,00000 A14	1,00000 A15	
3280	6800000002	Assistenzkraft	10	1,00000 05	1,00000 05	1,00000 05	
3281	6800000003	SB Haushalt	68	1,00000 09a	0,97600 09a	1,00000 09a	
3282	6800000004	Sachbearbeiter/in	68			0,50000 08	Tz 19,50 Std 0,50000* KW 31.10.2028 befr. 05/23-11/24

Zwischensumme 3,00000 2,97600 3,50000

68 01 - Fastlane Fahrradstadt

3283	6801000001	Leiter/in	60	1,00000 12	1,00000 12	1,00000 12	
3284	6801000002	Sachbearbeiter/in	66	1,00000 11	1,00000 11	1,00000 11	

Zwischensumme 2,00000 2,00000 2,00000

68 10 - Fachbereich Strategische Verkehrsplanung und Mobilität

3285	6810000001	Fachbereichsleiter/in	68	1,00000 13	0,00000	1,00000 13	
3286	6810000002	Sachbearbeiter/in	68	1,00000 12	1,00000 12	1,00000 12	
3287	6810000003	SB Strategische Verkehrsplanung u. -steuerung	66	1,00000 12	1,00000 12	1,00000 12	
3288	6810000004	SB Verkehrstechnik/IT- Anwendungsbetreuer/in	66	1,00000 11	1,00000 11	1,00000 11	
3289	6810000005	Sachbearbeiter/in ÖPNV	66	1,00000 11	1,00000 11	1,00000 11	
3290	6810000006	SB Kommunales Mobilitätsmanagement/ÖPNV		1,00000 11	1,00000 11	1,00000 11	
3291	6810000007	SB Mobilitätsmanagement	68	1,00000 12	1,00000 12	1,00000 12	1,00000* KU 11
3292	6810000008	SB Kommunales Mobilitätsmanagement		1,00000 11	1,00000 11	1,00000 11	ReB
3293	6810000009	SB Betriebliches Mobilitätsmanagement	68	1,00000 09c	0,00000	1,00000 09c	
3294	6810000010	SB Strategische Verkehrsplanung / Parken	68	1,00000 12	0,75000 09a	1,00000 12	
3295	6810000012	SB Mobilitätsmanagement/ Elektro-Mobilität	68			1,00000 11	

Zwischensumme 10,00000 7,75000 11,00000

Mandant	001	Hanse- und Universitätsstadt Rostock	Stellenplan 2024	Zeitraum	01.01.2024		
Abrechnungskreis				Seite	- 135 -		
				Stand	22.01.2024 14:47:35	P&I LOGA	
				gedruckt	22.01.2024 14:47:35	P&I LOGA Rel.23.10/1.382 / X1.11 /P1.157	

Lfd.Nr.	Bezeichnung der Stelle Amts-/Funktionsbezeichnung	HHGI.	Anzahl und Bewertung im Vorjahr	Tatsächliche Besetzung am 30.6.2023	Anzahl und Bewertung im lfd. Haushaltsjahr 2024	Stellenplanvermerke/ Bemerkungen
1	2	3	4	5	6	7

68 20 - Fachbereich Verkehrsanlagenplanung

3296	6820000001	Fachbereichsleiter/in	66	1,00000	13	1,00000	13	1,00000	13	
3297	6820000002	Sachbearbeiter/in	66	1,00000	11	1,00000	11	1,00000	11	
3298	6820000003	Sachbearbeiter/in	66	1,00000	11	0,87500	11	1,00000	11	
3299	6820000004	Sachbearbeiter/in	66	1,00000	11	1,00000	11	1,00000	11	
3300	6820000005	Sachbearbeiter/in	66	1,00000	11	0,00000		1,00000	11	
3301	6820000006	Sachbearbeiter/in	68	1,00000	11	1,00000	11	1,00000	11	
3302	6820000007	Sachbearbeiter/in	68	1,00000	11	1,00000	11	1,00000	11	
Zwischensumme				7,00000		5,87500		7,00000		

3303	6830000001	Fachbereichsleiter/in	66	1,00000	11	1,00000	11			
3304	6830000002	Sachbearbeiter/in	66	1,00000	09a	0,89700	09a			
3305	6830000003	Sachbearbeiter/in	66	1,00000	A9mD	1,00000	A9			
3306	6830000004	Sachbearbeiter/in	66	1,00000	A9	1,00000	A9			
3307	6830000005	Sachbearbeiter/in	66	1,00000	09a	1,00000	09a			
3308	6830000006	Sachbearbeiter/in	66	1,00000	09c	1,00000	09c			
3309	6830000007	Sachbearbeiter/in	66	1,00000	09c	1,00000	09c			
3310	6830000008	Sachbearbeiter/in	66	1,00000	09a	1,00000	09a			
3311	6830000009	Sachbearbeiter/in	66	1,00000	09a	1,00000	09a			
3312	6830000010	Sachbearbeiter/in	66	1,00000	09c	1,00000	09c			
3313	6830000011	Sachbearbeiter/in	66	1,00000	09b	1,00000	09b			
3314	6830000012	Sachbearbeiter/in	66	1,00000	09c	1,00000	09c			
3315	6830000013	Sachbearbeiter/in	32	1,00000	09a	1,00000	09a			
3316	6830000014	Sachbearbeiter/in	66	1,00000	09b	1,00000	09b			
3317	6830000015	Sachbearbeiter/in	68	1,00000	09a	1,00000	09a			
Zwischensumme				15,00000		14,89700		0,00000		

73 - Amt für Umwelt- und Klimaschutz

3318	7300000001	Amtsleiter/in	73	1,00000	A15	1,00000	15	1,00000	A15	
3319	7300000002	Assistenzkraft	73	0,87500	05	0,64100	06	0,64100	05	Tz 24,99 Std befr. 0,641 (0,875) 03/23-01/26 mZ
3320	7300000003	Mitarbeiter/in/Assistenzkraft	73	0,75000	05	1,00000	06	1,00000	05	befr. 1,000 (0,750) 03/23-01/26
Zwischensumme				2,62500		2,64100		2,64100		

Mandant	001	Hanse- und Universitätsstadt Rostock	Stellenplan 2024	Zeitraum	01.01.2024		
Abrechnungskreis				Seite	- 136 -		
				Stand	22.01.2024 14:47:35	P&I LOGA	
				gedruckt	22.01.2024 14:47:35	P&I LOGA Rel.23.10/1.382 / X1.11 /P1.157	

Lfd.Nr.	Bezeichnung der Stelle Amts-/Funktionsbezeichnung	HHGI.	Anzahl und Bewertung im Vorjahr	Tatsächliche Besetzung am 30.6.2023	Anzahl und Bewertung im lfd. Haushaltsjahr 2024	Stellenplanvermerke/ Bemerkungen
1	2	3	4	5	6	7

73 01 - SG Verwaltung, Haushalt

3321	7301000001	Sachgebietsleiter/in	73	1,00000	A12	1,00000	A12	1,00000	A12	ReS 25%
3322	7301000002	SB Haushalt	73	1,00000	09a	1,00000	09a	1,00000	09a	ReS 65%
3323	7301000003	Sachbearbeiter/in	73	0,88600	09a	0,82050	09a	1,00000	09a	ReS 40%
3324	7301000004	SB Haushalt	73	1,00000	09a	1,00000	09a	1,00000	09a	
3325	7301000005	Sachbearbeiter/in	73	0,77000	09a	0,76900	09a	0,76900	09a	Tz 29,99 Std befr. 0,769 (1,000) 01/24-01/25 ReS 100%
3326	7301000006	SB Widerspruchsbearbeitung	73					1,00000	08	ReS 100%
3327	7301000007	SB Anlagenrechnung	73	0,89740	09a	0,89740	09a	1,00000	09a	
3328	7301000008	SB Haushalt		1,00000	09a	1,00000	09a	1,00000	09a	
Zwischensumme				6,55340		6,48690		7,76900		

73 02 - SG Zukunftsaufgaben, Klimaschutz und Energie

3329	7302000001	Sachgebietsleiter/in	73	1,00000	12	1,00000	12	1,00000	12	
3330	7302000002	Koordinator/in Klimaschutz	73	1,00000	12	1,00000	12	1,00000	12	
3331	7302000003	SB Klimaschutz	73	1,00000	11	1,00000	11	1,00000	11	
3332	7302000004	SB Energiemanagement		1,00000	11	1,00000	11	1,00000	11	
3333	7302000005	Sachbearbeiter/in	73	1,00000	11	1,00000	11	1,00000	11	
3334	7302000006	IT-Anwendungsbetreuer/in	73	1,00000	10	1,00000	10	1,00000	10	
Zwischensumme				6,00000		6,00000		6,00000		

73 10 - Abt. Abfallwirtschaft

3335	7310000001	Abteilungsleiter/in	73	1,00000	14	1,00000	14	1,00000	14	ReS 60%
3336	7310000002	Sachbearbeiter/in	73	1,00000	09a	1,00000	09a	1,00000	09a	ReS
3337	7310000003	Sachbearbeiter/in	73	1,00000	10	1,00000	10	1,00000	10	ReS 100%
3338	7310000004	Sachbearbeiter/in	73	1,00000	A9	1,00000	A9	1,00000	A9	ReS 55%
3339	7310000005	Sachbearbeiter/in	73	1,00000	09b	1,00000	09b	1,00000	09b	ReS 80%
3340	7310000006	Sachbearbeiter/in	73	1,00000	A9	1,00000	A9	1,00000	A9	ReS 100%
3341	7310000007	Sachbearbeiter/in	73	1,00000	10	1,00000	10	1,00000	10	ReS 55%
3342	7310000008	Sachbearbeiter/in	73	1,00000	09c	1,00000	09c	0,64100	09c	Tz 25,00 Std befr. 0,641 (1,000) 01/24-12/25 ReS 90%
3343	7310000009	Sachbearbeiter/in	73	1,00000	09a	1,00000	09a			
3345	7310000011	Sachbearbeiter/in	73	1,00000	09a	1,00000	09a	1,00000	09a	ReS 80%
3346	7310000012	Sachbearbeiter/in	73	1,00000	10	1,00000	10	1,00000	10	ReS 93%

Mandant	001	Hanse- und Universitätsstadt Rostock	Stellenplan 2024	Zeitraum	01.01.2024		
Abrechnungskreis				Seite	- 137 -		
				Stand	22.01.2024 14:47:35	P&I LOGA	
				gedruckt	22.01.2024 14:47:35	P&I LOGA Rel.23.10/1.382 / X1.11 /P1.157	

Lfd.Nr.	Bezeichnung der Stelle Amts-/Funktionsbezeichnung		HHGI.	Anzahl und Bewertung im Vorjahr		Tatsächliche Besetzung am 30.6.2023		Anzahl und Bewertung im lfd. Haushaltsjahr 2024		Stellenplanvermerke/ Bemerkungen
1	2		3	4		5		6		7
3347	7310000013	Sachbearbeiter/in	73	1,00000	09a	1,00000	09a	1,00000	09a	ReS 100%
3348	7310000014	Sachbearbeiter/in	73	1,00000	09a	0,00000	08	1,00000	09a	ReS 45%
						1,00000	09a			
3349	7310000015	Sachbearbeiter/in	73	1,00000	09a	1,00000	09c	1,00000	09a	ReS 27%
3350	7310000017	Sachbearbeiter/in	73	1,00000	09a	1,00000	09a	1,00000	09a	
3351	7310000020	Sachbearbeiter/in	73			1,00000	09a	1,00000	09a	
3352	7310000903	Sachbearbeiter/in	73	0,50000	09b	0,51282	09a			
Zwischensumme				16,50000		17,51282		16,39100		

73 20 - Abt. Wasser und Boden

3353	7320000001	Abteilungsleiter/in	73	1,00000	13	1,00000	13	1,00000	13	
3354	7320000002	Sachbearbeiter/in	73	1,00000	A12	1,00000	11	1,00000	A12	
3355	7320000003	Sachbearbeiter/in	73	1,00000	11	0,00000		1,00000	11	
3356	7320000004	Sachbearbeiter/in	73	0,87500	10	0,87500	10	0,87500	10	Tz 34,12 Std
3357	7320000005	Sachbearbeiter/in	73	0,87500	A11	0,87500	A11	1,00000	A11	
3358	7320000006	Sachbearbeiter/in	73	1,00000	10	1,00000	10	1,00000	11	
3359	7320000007	Sachbearbeiter/in	73	1,00000	11	1,00000	11	1,00000	11	
3360	7320000008	Sachbearbeiter/in	73	1,00000	10	1,00000	10	1,00000	10	
3361	7320000009	Sachbearbeiter/in	73	1,00000	10	1,00000	10	1,00000	10	
3362	7320000010	Sachbearbeiter/in	73	1,00000	10	1,00000	10	1,00000	10	
3363	7320000011	Sachbearbeiter/in	73	1,00000	09a	1,00000	09a	1,00000	09a	
3364	7320000012	Sachbearbeiter/in	73	1,00000	09c	1,00000	09c	1,00000	09c	
3365	7320000013	Sachbearbeiter/in	73	1,00000	10	1,00000	10	1,00000	10	
3366	7320000014	SB GIS, Ökosystemleistung	73	0,90000	10	0,87500	10			
3367	7320000015	SB Hydraulik, Gewässerusbau	73	1,00000	11	0,00000		0,87530	11	Tz 34,14 Std befr. 0,8753 (1,000) 01/24-01/25
Zwischensumme				14,65000		12,62500		13,75030		

73 30 - Abt. Immissionsschutz, Umweltplanung

3368	7330000001	Abteilungsleiter/in	73	1,00000	13	1,00000	13	1,00000	13	
3369	7330000002	Sachbearbeiter/in	73	1,00000	12	1,00000	12	1,00000	12	
3370	7330000003	Sachbearbeiter/in	73	1,00000	11	0,94800	11	1,00000	11	
3371	7330000004	Sachbearbeiter/in	73	1,00000	11	0,94870	11	0,94870	11	Tz 37,00 Std befr. 0,9487 (1,000) 01/24-01/25 befr. 0,984 (1,000) 01/25-01/26
3372	7330000005	Sachbearbeiter/in	73	0,90000	11	0,90000	11	1,00000	11	

Mandant	001	Hanse- und Universitätsstadt Rostock	Stellenplan 2024	Zeitraum	01.01.2024		
Abrechnungskreis				Seite	- 138 -		
				Stand	22.01.2024 14:47:35	P&I LOGA	
				gedruckt	22.01.2024 14:47:35	P&I LOGA Rel.23.10/1.382 / X1.11 /P1.157	

Lfd.Nr.	Bezeichnung der Stelle Amts-/Funktionsbezeichnung	HHGI.	Anzahl und Bewertung im Vorjahr	Tatsächliche Besetzung am 30.6.2023	Anzahl und Bewertung im lfd. Haushaltsjahr 2024	Stellenplanvermerke/ Bemerkungen
1	2	3	4	5	6	7
3373	7330000006 Juristische/r Sachbearbeiter/in	73	1,00000 11	0,82050 11	1,00000 11	
3374	7330000007 Sachbearbeiter/in	73	0,89700 11	0,89700 11	1,00000 11	
3375	7330000008 Sachbearbeiter/in	73	1,00000 12	1,00000 12	1,00000 12	Rostocker Oval
3376	7330000010 Sachbearbeiter/in	73	1,00000 11	0,76920 11	1,00000 11	
3377	7330000012 Sachbearbeiter/in	73	0,89700 12	0,89700 12	1,00000 12	
Zwischensumme			9,69400	9,18040	9,94870	

74 - Veterinär- und Lebensmittelüberwachungsamt

3378	7400000001 Ltd. Amtstierarzt/-ärztin	74	1,00000 A15	1,00000 A15	1,00000 A15	
3379	7400000002 Sachbearbeiter/in	74	0,78700 06	0,78700 06	0,78700 06	Tz 30,69 Std
3380	7400000003 SB Tierschutz/- seuchenbekämpfung	74	1,00000 11	1,00000 11	1,00000 11	
3381	7400000004 SB Haushalt	74	1,00000 09a	0,82500 09a	1,00000 09a	
3382	7400000005 Sachbearbeiter/in	74			1,00000 09b	
3383	7400000010 Amtstierärztin/-arzt	74	1,00000 15	0,00000	1,00000 15	
3384	7400000011 Amtstierärztin/-arzt	74	1,00000 14	1,00000 14	1,00000 14	
Zwischensumme			5,78700	4,61200	6,78700	

74 20 - Lebensmittelüberwachung

3385	7420000001 Amtstierärztin/-arzt	74	1,00000 14	1,00000 15	1,00000 15	
3386	7420000040 Lebensmittelkontrolleur/in	74	1,00000 A8	1,00000 A8	1,00000 A9mD	
3387	7420000050 Lebensmittelkontrolleur/in	74	1,00000 09a	1,00000 09a	1,00000 09a	
3388	7420000070 Lebensmittelkontrolleur/in	74	1,00000 09a	1,00000 09a	1,00000 09a	
3389	7420000080 Lebensmittelkontrolleur/in	74	1,00000 A8	1,00000 A8	1,00000 A9mD	
3390	7420000090 Lebensmittelkontrolleur/in	74	1,00000 09a	0,00000	1,00000 09a	
3391	7420000100 Lebensmittelkontrolleur/in	74	1,00000 A8	1,00000 A8	1,00000 A9mD	
3392	7420000110 Lebensmittelkontrolleur/in	74	1,00000 09a	1,00000 09a	1,00000 09a	
3393	7420000120 Lebensmittelkontrolleur/in	74	1,00000 A8	0,00000	1,00000 A9mD	
3394	7420000990 Lebensmittelkontrolleur/in	74	0,39400 09a			
Zwischensumme			9,39400	7,00000	9,00000	

82 - Stadtförstamt

3395	8200000001 Amtsleiter/in	82	1,00000 A14	1,00000 A14	1,00000 A14	
Zwischensumme			1,00000	1,00000	1,00000	

Mandant	001	Hanse- und Universitätsstadt Rostock	Stellenplan 2024	Zeitraum	01.01.2024		
Abrechnungskreis				Seite	- 139 -		
				Stand	22.01.2024 14:47:35	P&I LOGA	
				gedruckt	22.01.2024 14:47:35	P&I LOGA Rel.23.10/1.382 / X1.11 /P1.157	

Lfd.Nr.	Bezeichnung der Stelle Amts-/Funktionsbezeichnung	HHGI.	Anzahl und Bewertung im Vorjahr	Tatsächliche Besetzung am 30.6.2023	Anzahl und Bewertung im lfd. Haushaltsjahr 2024	Stellenplanvermerke/ Bemerkungen
1	2	3	4	5	6	7

82 01 - SG Verwaltung

3396	8201000001	Sachgebietsleiter/in	82	1,00000 11	1,00000 11	1,00000 11	
3397	8201000002	SB/Assistenzkraft	82	1,00000 05	1,00000 06	1,00000 05	mZ
3398	8201000003	Sachbearbeiter/in	82	1,00000 10	1,00000 10	1,00000 10	
3399	8201000004	Sachbearbeiter/in	82	1,00000 09a	1,00000 09a	1,00000 09a	
Zwischensumme				4,00000	4,00000	4,00000	

82 02 - Revier Schnatermann

3400	8202000001	Revierförster/in	82	1,00000 A11	1,00000 A11	1,00000 A11	
3401	8202000002	Waldarbeiter/in	82	1,00000 05	1,00000 05	1,00000 05	
3402	8202000003	Waldarbeiter/in	82	1,00000 05	1,00000 05	1,00000 05	
Zwischensumme				3,00000	3,00000	3,00000	

82 03 - Revier Hinrichshagen

3403	8203000001	Revierförster/in	82	1,00000 A10	1,00000 A10	1,00000 A10	
3404	8203000003	Waldarbeiter/in	82	1,00000 05	1,00000 05	1,00000 05	
3405	8203000004	Waldarbeiter/in	82	1,00000 05	1,00000 05	1,00000 05	
3406	8203000005	Waldarbeiter/in	82	1,00000 06	1,00000 06	1,00000 06	
Zwischensumme				4,00000	4,00000	4,00000	

82 04 - Revier Torfbrücke

3407	8204000001	Revierförster/in	82	1,00000 A10	1,00000 A10	1,00000 A10	
3408	8204000002	Waldarbeiter/in	82	1,00000 05	1,00000 05	1,00000 05	
3409	8204000003	Waldarbeiter/in	82	1,00000 05	1,00000 05	1,00000 05	
3410	8204000004	Waldarbeiter/in	82	1,00000 05	1,00000 05	1,00000 05	
3411	8204000005	Waldarbeiter/in	82	1,00000 07	1,00000 07	1,00000 07	
3412	8204000006	Waldarbeiter/in	82	1,00000 05	1,00000 05	1,00000 05	1,00000* KW 31.05.2026 kw 06/26
Zwischensumme				6,00000	6,00000	6,00000	

82 05 - Revier Wiethagen

3413	8205000001	Revierförster/in	82	1,00000 11	1,00000 11	1,00000 11	
3414	8205000002	Waldarbeiter/in	82	1,00000 05	1,00000 05	1,00000 05	
3415	8205000003	Waldarbeiter/in	82	1,00000 05	1,00000 05	1,00000 05	1,00000* KW 31.01.2027

Lfd.Nr.	Bezeichnung der Stelle Amts-/Funktionsbezeichnung	HHGI.	Anzahl und Bewertung im Vorjahr	Tatsächliche Besetzung am 30.6.2023	Anzahl und Bewertung im lfd. Haushaltsjahr 2024	Stellenplanvermerke/ Bemerkungen
1	2	3	4	5	6	7
3416	8205000004 Waldarbeiter/in	82	1,00000 05	0,80000 05	1,00000 05	
3417	8205000005 Waldarbeiter/in	82	1,00000 05	1,00000 05	1,00000 05	
Zwischensumme			5,00000	4,80000	5,00000	

83 - Hafen- und Seemannsamt

3418	8300000001 Hafenkaptän/Amtsleiter/in	83	1,00000 15	1,00000 15	1,00000 15	
3419	8300000002 Assistentkraft	83	1,00000 05	1,00000 05	1,00000 05	mZ
3420	8300000003 Hafenvogt	83	1,00000 09a	1,00000 09a	1,00000 09a	
3421	8300000004 Hafenvogt	83	1,00000 09a	1,00000 09a	1,00000 09a	
3422	8300000005 Juristische/r Sachbearbeiter/in	83	1,00000 11	1,00000 11	1,00000 11	
Zwischensumme			5,00000	5,00000	5,00000	

83 01 - Fischereiangelegenheiten, Haushalt

3423	8301000002 Sachbearbeiter/in	83	1,00000 09b	0,84600 09b	1,00000 09b	
3424	8301000003 SB Haushalt	83	1,00000 09a	0,84600 09a	1,00000 09a	
Zwischensumme			2,00000	1,69200	2,00000	

83 10 - Abt. Hafenbau und -bewirtschaftung

3425	8310000001 Abteilungsleiter/in	83	1,00000 13	1,00000 13	1,00000 13	
3426	8310000002 Sachbearbeiter/in	83	1,00000 05	1,00000 05	1,00000 09a	
3427	8310000003 Sachbearbeiter/in	83	1,00000 09a	1,00000 09a	1,00000 09a	
3428	8310000004 SB Haushalt	83	1,00000 09a	0,83300 09a	1,00000 09a	
Zwischensumme			4,00000	3,83300	4,00000	

83 11 - Hafenbau

3429	8311000002 Koordinator/in	83	1,00000 11	1,00000 11	1,00000 11	
3430	8311000003 Sachbearbeiter/in	83	1,00000 11	1,00000 11	1,00000 11	
3431	8311000004 Sachbearbeiter/in	83	1,00000 11	1,00000 11	1,00000 11	
3432	8311000005 Sachbearbeiter/in		1,00000 11	1,00000 11	1,00000 11	
3433	8311000006 Sachbearbeiter/in	83	1,00000 11	1,00000 11	1,00000 11	
3434	8311000007 Sachbearbeiter/in	83	1,00000 11	1,00000 11	1,00000 11	
3435	8311000008 Sachbearbeiter/in	83	1,00000 11	1,00000 11	1,00000 11	
3436	8311000009 Sachbearbeiter/in	83	1,00000 11	0,00000	1,00000 11	
3437	8311000010 Sachbearbeiter/in	83	1,00000 11	0,00000	1,00000 11	
Zwischensumme			9,00000	7,00000	9,00000	

Mandant	001	Hanse- und Universitätsstadt Rostock	Stellenplan 2024	Zeitraum	01.01.2024	
Abrechnungskreis				Seite	- 141 -	
				Stand	22.01.2024 14:47:35	P&I LOGA
				gedruckt	22.01.2024 14:47:35	P&I LOGA Rel.23.10/1.382 / X1.11 /P1.157

Lfd.Nr.	Bezeichnung der Stelle Amts-/Funktionsbezeichnung	HHGI.	Anzahl und Bewertung im Vorjahr	Tatsächliche Besetzung am 30.6.2023	Anzahl und Bewertung im lfd. Haushaltsjahr 2024	Stellenplanvermerke/ Bemerkungen
1	2	3	4	5	6	7

83 12 - Hafengewirtschaftung

3438	8312000002	Sachbearbeiter/in	83	1,00000 10	0,87500 10	1,00000 10	
3439	8312000003	Sachbearbeiter/in	83	1,00000 09b	1,00000 09b	1,00000 09b	
3440	8312000004	Sachbearbeiter/in	83	1,00000 09a	1,00000 09a	1,00000 09a	
3441	8312000005	Hafenarbeiter/in	83	1,00000 06	1,00000 06	1,00000 06	
Zwischensumme				4,00000	3,87500	4,00000	

83 20 - Hafenbehörde

3442	8320000001	Abteilungsleiter/in	83	1,00000 A12	1,00000 12	1,00000 A12	
Zwischensumme				1,00000	1,00000	1,00000	

83 21 - Schiffsmelde- und Verkehrsleitstelle

3443	8321000002	Nautiker/in vom Dienst	83	1,00000 10	1,00000 09c	1,00000 10	
3444	8321000003	Nautiker/in vom Dienst	83	1,00000 10	0,96250 09c	1,00000 10	
3445	8321000004	Nautiker/in vom Dienst	83	1,00000 10	1,00000 09c	1,00000 10	
3446	8321000005	Nautiker/in vom Dienst	83	1,00000 10	1,00000 09c	1,00000 10	
3447	8321000006	Nautiker/in vom Dienst	83	1,00000 10	1,00000 09c	1,00000 10	
3448	8321000007	Nautiker/in vom Dienst	83	1,00000 10	1,00000 09c	1,00000 10	
Zwischensumme				6,00000	5,96250	6,00000	

83 22 - Hafenmeister

3449	8322000002	Hafenmeister/in	83	1,00000 09a	1,00000 09a	1,00000 09a	
3450	8322000003	Hafenmeister/in	83	1,00000 09a	1,00000 09a	1,00000 09a	
3451	8322000004	Hafenmeister/in	83	1,00000 09a	1,00000 09a	1,00000 09a	
3452	8322000005	Hafenmeister/in	83	1,00000 09a	1,00000 09a	1,00000 09a	
Zwischensumme				4,00000	4,00000	4,00000	

83 23 - Hafen- und Schifffahrtswesen

3453	8323000002	Sachbearbeiter/in Nautik	83	1,00000 10	1,00000 10	1,00000 10	
3454	8323000003	SB Nautik, Umweltschutz, Gefahrgut	83	1,00000 10	1,00000 09c	1,00000 10	
3455	8323000004	Sachbearbeiter/in Nautik	83	1,00000 09c	1,00000 09c	1,00000 10	
3456	8323000005	Sachbearbeiter/in	83	1,00000 09a	1,00000 08	1,00000 09a	ReL 25%
3457	8323000006	Sachbearbeiter/in	83	1,00000 09a	1,00000 09a	1,00000 09a	ReL 25%

Lfd.Nr.	Bezeichnung der Stelle Amts-/Funktionsbezeichnung	HHGI.	Anzahl und Bewertung im Vorjahr	Tatsächliche Besetzung am 30.6.2023	Anzahl und Bewertung im lfd. Haushaltsjahr 2024	Stellenplanvermerke/ Bemerkungen
1	2	3	4	5	6	7
3458	8323000007 Sachbearbeiter/in Nautik	83			1,00000 10	
Zwischensumme			5,00000	5,00000	6,00000	

Hanse- und Universitätsstadt Rostock gesamt:	2643,95	2399,67594	2685,57
--	---------	------------	---------

Laufende Nr.	Teilhaushalt		Anzahl im Stellenplan 2024	Höherstufung, Herabstufung und Umwandlung		Stellenanteil		Bemerkungen
	Stellenkennung	Amts-/Funktionsbezeichnung		von Besoldungs-/Entgeltgruppe	nach Besoldungs-/Entgeltgruppe	Zugang	Abgang	
1	2		3	4	5	6	7	8
I. Gemeinde-(Landkreis) Verwaltung								
Kernverwaltung								
020000001: 02 - Vorzimmer/Senatorinnen/Senatoren								
1	0200000004	Referent/in S4 Fördermittel	0,00000	12			1,00000	
2	0200000006	Assistenzkraft Senatsbereich 3	0,00000	05			1,00000	
3	0200000009	Assistenzkraft Senatsbereich 4	0,00000	05			1,00000	
4	0200000016	Assistenzkraft Senatsbereich 2	0,00000	05			1,00000	
5	0200000019	Büroleiter/in Senatsbereich 2	0,00000	13			1,00000	
6	0200000020	Referent/in IT	0,00000	09a			1,00000	
7	0200000030	Projektleiter/in	0,00000	12			1,00000	
8	0200000031	Teilprojektleiter/in	0,00000	11			1,00000	
9	0200000032	Teilprojektleiter/in	0,00000	11			1,00000	
10	0200000033	Büroleiter/in S3	0,00000	13			1,00000	
11	0200000040	Referent/in S4 Klima und Mobilität	0,00000	12			1,00000	
12	0200000041	Projektkoord. Bauvorhaben Rostocker Oval S4	0,00000	12			1,00000	
13	0200000201	Büroleiter/in Senatsbereich 2	1,00000			13	1,00000	
14	0200000202	Assistenzkraft Senatsbereich 2	1,00000			05	1,00000	
15	0200000203	Referent/in IT	1,00000			09a	1,00000	
16	0200000301	Büroleiter/in Senatsbereich 3	1,00000			13	1,00000	
17	0200000302	Assistenzkraft Senatsbereich 3	1,00000			05	1,00000	
18	0200000303	Projektleiter/in	1,00000			12	1,00000	
19	0200000304	Teilprojektleiter/in	1,00000			11	1,00000	
20	0200000305	Teilprojektleiter/in	1,00000			11	1,00000	
21	0200000401	Referent/in S4 Entwicklung und Fördermittel	1,00000			12	1,00000	
22	0200000402	Assistenzkraft Senatsbereich 4	1,00000			05	1,00000	
23	0200000403	Referent/in S4 Klima und Mobilität	1,00000			12	1,00000	

Mandant	001	Hanse- und Universitätsstadt Rostock	Veränderungsliste zum Stellenplan 2024	Zeitraum	01.01.2024	
Abrechnungskreis				Seite	- 2 -	
				Stand	23.01.2024 07:58:33	P&I LOGA
				gedruckt	23.01.2024 07:58:33	P&I LOGA Rel.23.10/1.382 /X1.6 / P1.157

Laufende Nr.	Teilhaushalt		Anzahl im Stellenplan 2024	Höherstufung, Herabstufung und Umwandlung		Stellenanteil		Bemerkungen
	Stellenkennung	Amts-/Funktionsbezeichnung		von Besoldungs-/Entgeltgruppe	nach Besoldungs-/Entgeltgruppe	Zugang	Abgang	
1	2		3	4	5	6	7	8
24	0200000404	Projektkoord. Bauvorhaben Rostocker Oval S4	1,00000		12	1,00000		
25	0200000407	SB Projektmanagement	1,00000		11	1,00000		
Zusammenfassung						13,00000	12,00000	
Stellenzugang in 02 - Vorzimmer/Senatorinnen/Senatoren: Stellenzugang: 1,00000 (13,00000 Zugänge - 12,00000 Abgänge = 1,00000 Stellen)								
030000001: 03 - Büro der Oberbürgermeisterin/des Oberbürgermeisters								
26	0300000002	IT-Betreuer/in	0,00000	11			1,00000	
27	0300000006	SB Haushalt	0,00000	09b			1,00000	
28	0300000009	SB/Assistenzkraft	0,00000	07			1,00000	
Zusammenfassung						0,00000	3,00000	
Stellenabgang in 03 - Büro der Oberbürgermeisterin/des Oberbürgermeisters: Stellenabgang: 3,00000 (0,00000 Zugänge - 3,00000 Abgänge = 3,00000 Stellen)								
031000002: 03 10 - Fachbereich Sitzungsdienst								
29	0310000003	Sachbearbeiter/in	0,00000	07			1,00000	
Zusammenfassung						0,00000	1,00000	
Stellenabgang in 03 10 - Fachbereich Sitzungsdienst: Stellenabgang: 1,00000 (0,00000 Zugänge - 1,00000 Abgänge = 1,00000 Stellen)								
033000002: 03 30 - Fachbereich Presse- und Informationsstelle								
30	0330000006	Sachbearbeiter/in	1,00000	07	11			
31	0330000007	SB Außenwerbung	1,00000		09a	1,00000		
Zusammenfassung						1,00000	0,00000	
Stellenzugang in 03 30 - Fachbereich Presse- und Informationsstelle: Stellenzugang: 1,00000 (1,00000 Zugänge - 0,00000 Abgänge = 1,00000 Stellen)								
035300001: 03 53 - Büro für Behindertenfragen								
32	0353000002	Sachbearbeiter/in	1,00000	09a	09b			
Zusammenfassung						0,00000	0,00000	
Kein Stellenzugang oder Stellenabgang in 03 53 - Büro für Behindertenfragen: Stellen: 0,00000 (0,00000 Zugänge - 0,00000 Abgänge = 0,00000 Stellen)								
037000001: 03 70 - Fachbereich Stadt und Zukunft								
33	0370000003	Persönliche/r Referent/in	1,00000		13	1,00000		
Zusammenfassung						1,00000	0,00000	
Stellenzugang in 03 70 - Fachbereich Stadt und Zukunft: Stellenzugang: 1,00000 (1,00000 Zugänge - 0,00000 Abgänge = 1,00000 Stellen)								
039000002: 03 90 - Fachbereich Arbeitssicherheit								

Laufende Nr.	Teilhaushalt		Anzahl im Stellenplan 2024	Höherstufung, Herabstufung und Umwandlung		Stellenanteil		Bemerkungen
	Stellenkennung	Amts-/Funktionsbezeichnung		von Besoldungs-/Entgeltgruppe	nach Besoldungs-/Entgeltgruppe	Zugang	Abgang	
1	2		3	4	5	6	7	8
34	0390000002	Betriebsärztin/-arzt	0,00000	15	15		1,00000	
Zusammenfassung						0,00000	1,00000	
Stellenabgang in 03 90 - Fachbereich Arbeitssicherheit: Stellenabgang: 1,00000 (0,00000 Zugänge - 1,00000 Abgänge = 1,00000 Stellen)								
040000001: 04 - Büro der Präsidentin/des Präsidenten der Bürgerschaft								
35	0400000003	Jurist/in	0,00000	14			0,75000	
Zusammenfassung						0,00000	0,75000	
Stellenabgang in 04 - Büro der Präsidentin/des Präsidenten der Bürgerschaft: Stellenabgang: 0,75000 (0,00000 Zugänge - 0,75000 Abgänge = 0,75000 Stellen)								
060020001: 06 00 200 - Team Schulen - Schul IT								
36	0600200001	Teamleiter/in Server/Dienste Schulen	0,00000	11			1,00000	
37	0600200002	SB Systemtechnik/pädagogische Oberflächen	0,00000	11			1,00000	
Zusammenfassung						0,00000	2,00000	
Stellenabgang in 06 00 200 - Team Schulen - Schul IT: Stellenabgang: 2,00000 (0,00000 Zugänge - 2,00000 Abgänge = 2,00000 Stellen)								
062000002: 06 20 - Kommunale Fachverfahren								
38	0620000001	Fachbereichsleiter/in	1,00000		13	1,00000		
39	0620000002	Anwendungsbetreuer/in	1,00000		11	1,00000		
40	0620000003	Anwendungsbetreuer/in	1,00000		11	1,00000		
41	0620000004	Anwendungsbetreuer/in	1,00000		11	1,00000		
42	0620000005	Anwendungsbetreuer/in	1,00000		11	1,00000		
43	0620000006	Anwendungsbetreuer/in	1,00000		11	1,00000		
44	0620000007	Anwendungsbetreuer/in	1,00000		11	1,00000		
45	0620000008	IT-Betreuer/in	1,00000		11	1,00000		
46	0620000009	IT-Betreuer/in	1,00000		11	1,00000		
Zusammenfassung						9,00000	0,00000	
Stellenzugang in 06 20 - Kommunale Fachverfahren: Stellenzugang: 9,00000 (9,00000 Zugänge - 0,00000 Abgänge = 9,00000 Stellen)								
063000002:								
47	0630000001	Fachbereichsleiter/in	0,00000	13			1,00000	
Zusammenfassung						0,00000	1,00000	
Stellenabgang in : Stellenabgang: 1,00000 (0,00000 Zugänge - 1,00000 Abgänge = 1,00000 Stellen)								

Laufende Nr.	Teilhaushalt		Anzahl im Stellenplan 2024	Höherstufung, Herabstufung und Umwandlung		Stellenanteil		Bemerkungen
	Stellenkennung	Amts-/Funktionsbezeichnung		von Besoldungs-/Entgeltgruppe	nach Besoldungs-/Entgeltgruppe	Zugang	Abgang	
1	2		3	4	5	6	7	8
063000003: 06 30 - Zentrale Verfahren								
48	063000001	Fachbereichsleiter/in	1,00000		13	1,00000		
49	063000002	Anwendungsadministrator/in	1,00000		11	1,00000		
50	063000003	Anwendungsadministrator/in	1,00000		11	1,00000		
51	063000004	Sachbearbeiter/in	1,00000		09a	1,00000		
52	063000005	Anwendungsadministrator/in	1,00000		11	1,00000		
53	063000006	Anwendungsadministrator/in	1,00000		11	1,00000		
Zusammenfassung						6,00000	0,00000	
Stellenzugang in 06 30 - Zentrale Verfahren: Stellenzugang: 6,00000 (6,00000 Zugänge - 0,00000 Abgänge = 6,00000 Stellen)								
063100001:								
54	063100001	Teamleiter/in	0,00000	12			1,00000	
55	063100002	Anwendungsbetreuer/in	0,00000	11			1,00000	
56	063100003	Anwendungsbetreuer/in	0,00000	11			1,00000	
57	063100004	Anwendungsbetreuer/in	0,00000	11			1,00000	
58	063100005	Anwendungsbetreuer/in	0,00000	11			1,00000	
59	063100006	Anwendungsbetreuer/in	0,00000	11			1,00000	
60	063100007	Anwendungsbetreuer/in	0,00000	11			1,00000	
Zusammenfassung						0,00000	7,00000	
Stellenabgang in : Stellenabgang: 7,00000 (0,00000 Zugänge - 7,00000 Abgänge = 7,00000 Stellen)								
063200001:								
61	063200001	Teamleiter/in	0,00000	12			1,00000	
62	063200002	Anwendungsadministrator/in	0,00000	11			1,00000	
63	063200003	Anwendungsadministrator/in	0,00000	11			1,00000	
64	063200004	Sachbearbeiter/in	0,00000	09a			1,00000	
65	063200005	Anwendungsadministrator/in	0,00000	11			1,00000	
66	063200006	Anwendungsadministrator/in	0,00000	11			1,00000	
Zusammenfassung						0,00000	6,00000	
Stellenabgang in : Stellenabgang: 6,00000 (0,00000 Zugänge - 6,00000 Abgänge = 6,00000 Stellen)								
064000001: 06 40 - Zentrale Dienste/ Rechenzentrum								

Laufende Nr.	Teilhaushalt		Anzahl im Stellenplan 2024	Höherstufung, Herabstufung und Umwandlung		Stellenanteil		Bemerkungen
	Stellenkennung	Amts-/Funktionsbezeichnung		von Besoldungs-/Entgeltgruppe	nach Besoldungs-/Entgeltgruppe	Zugang	Abgang	
1	2		3	4	5	6	7	8
67	0640000002	IT-Administrator/in	0,00000	11			1,00000	
68	0640000003	IT-Administrator/in	0,00000	11			1,00000	
69	0640000004	IT-Administrator/in	0,00000	11			1,00000	
70	0640000005	IT-Administrator/in	0,00000	11			1,00000	
71	0640000006	IT-Administrator/in	0,00000	11			1,00000	
72	0640000007	IT-Administrator/in	0,00000	11			1,00000	
73	0640000008	IT-Administrator/in	0,00000	11			1,00000	
74	0640000009	IT-Administrator/in	0,00000	11			1,00000	
75	0640000010	IT-Administrator/in	1,00000	11	12			
Zusammenfassung						0,00000	8,00000	
Stellenabgang in 06 40 - Zentrale Dienste/ Rechenzentrum: Stellenabgang: 8,00000 (0,00000 Zugänge - 8,00000 Abgänge = 8,00000 Stellen)								
0642000001: 06 42 - Team Zentrale Dienste								
76	0642000001	Teamleiter/in	1,00000		12	1,00000		
77	0642000002	IT-Administrator/in	1,00000		11	1,00000		
78	0642000003	IT-Administrator/in	1,00000		11	1,00000		
79	0642000004	IT-Administrator/in	1,00000		11	1,00000		
80	0642000005	IT-Administrator/in	1,00000		11	1,00000		
81	0642000006	IT-Administrator/in	1,00000		11	1,00000		
82	0642000007	IT-Administrator/in	1,00000		11	1,00000		
83	0642000008	IT-Administrator/in	1,00000		11	1,00000		
84	0642000009	IT-Administrator/in	1,00000		11	1,00000		
85	0642000010	IT-Administrator/in	1,00000		11	1,00000		
Zusammenfassung						10,00000	0,00000	
Stellenzugang in 06 42 - Team Zentrale Dienste: Stellenzugang: 10,00000 (10,00000 Zugänge - 0,00000 Abgänge = 10,00000 Stellen)								
0650000001: 06 50 - Modernisierung/ E-Government								
86	0650000007	Sachbearbeiter/in OZG	1,00000		11	1,00000		
87	0650000008	Sachbearbeiter/in OZG	1,00000		11	1,00000		
88	0650000009	Sachbearbeiter/in PM-Büro	1,00000		11	1,00000		
Zusammenfassung						3,00000	0,00000	
Stellenzugang in 06 50 - Modernisierung/ E-Government: Stellenzugang: 3,00000 (3,00000 Zugänge - 0,00000 Abgänge = 3,00000 Stellen)								

Laufende Nr.	Teilhaushalt		Anzahl im Stellenplan 2024	Höherstufung, Herabstufung und Umwandlung		Stellenanteil		Bemerkungen
	Stellenkennung	Amts-/Funktionsbezeichnung		von Besoldungs-/Entgeltgruppe	nach Besoldungs-/Entgeltgruppe	Zugang	Abgang	
1	2		3	4	5	6	7	8
070000004: 07 - Smart City								
89	0700000001	Leiter/in	1,00000	12	13			
90	0700000003	Projektleiter/in	1,00000	11	12			
91	0700000004	Projektleiter/in	1,00000	11	12			
Zusammenfassung						0,00000	0,00000	
Kein Stellenzugang oder Stellenabgang in 07 - Smart City: Stellen: 0,00000 (0,00000 Zugänge - 0,00000 Abgänge = 0,00000 Stellen)								
081000002: 08 10 - Fachbereich Kommunikation und Bürgerbeteiligung								
92	0810000004	SB Koordination Mensch und Tier	0,00000	07			1,00000	
93	0810000008	SB Bürgerbeteiligung	1,00000		09c	1,00000		
94	0810000009	SB Bürgerbeteiligung	1,00000		09c	1,00000		
95	0810000010	SB Kommunalen Präventionsrat	1,00000		11	1,00000		
Zusammenfassung						3,00000	1,00000	
Stellenzugang in 08 10 - Fachbereich Kommunikation und Bürgerbeteiligung: Stellenzugang: 2,00000 (3,00000 Zugänge - 1,00000 Abgänge = 2,00000 Stellen)								
082000002: 08 20 - Fachbereich Wahlen und Bürgeranliegen								
96	0820000006	SB/Hinweisgeberbeauftragte/r	1,00000		09c	1,00000		
Zusammenfassung						1,00000	0,00000	
Stellenzugang in 08 20 - Fachbereich Wahlen und Bürgeranliegen: Stellenzugang: 1,00000 (1,00000 Zugänge - 0,00000 Abgänge = 1,00000 Stellen)								
101000001: 10 10 - Abt. Verwaltungsangelegenheiten								
97	1010000004	Assistenzkraft	0,00000	05			1,00000	
Zusammenfassung						0,00000	1,00000	
Stellenabgang in 10 10 - Abt. Verwaltungsangelegenheiten: Stellenabgang: 1,00000 (0,00000 Zugänge - 1,00000 Abgänge = 1,00000 Stellen)								
101510001: 10 15 100 - Raumplanung								
98	1015100001	Sachbearbeiter/in	1,00000	09c	11			
99	1015100002	Sachbearbeiter/in	1,00000	09c	11			
Zusammenfassung						0,00000	0,00000	
Kein Stellenzugang oder Stellenabgang in 10 15 100 - Raumplanung: Stellen: 0,00000 (0,00000 Zugänge - 0,00000 Abgänge = 0,00000 Stellen)								
101520001: 10 15 200 - Umzugsmanagement, Servicedienste								
100	1015200008	Koordinator/in Operatives Geschäft	0,00000	09a			1,00000	
101	1015200009	Koordinator/in Operatives Geschäft	1,00000		09a	1,00000		185

Laufende Nr.	Teilhaushalt		Anzahl im Stellenplan 2024	Höherstufung, Herabstufung und Umwandlung		Stellenanteil		Bemerkungen
	Stellenkennung	Amts-/Funktionsbezeichnung		von Besoldungs-/Entgeltgruppe	nach Besoldungs-/Entgeltgruppe	Zugang	Abgang	
1	2		3	4	5	6	7	8
Zusammenfassung						1,00000	1,00000	
Kein Stellenzugang oder Stellenabgang in 10 15 200 - Umzugsmanagement, Servicedienste: Stellen: 0,00000 (1,00000 Zugänge - 1,00000 Abgänge = 0,00000 Stellen)								
103000001: 10 30 - Abt. Organisation								
102	1030000123	Sachbearbeiter/in	1,00000		A8	1,00000		
103	1030000121	Sachbearbeiter/in	1,00000		09b	1,00000		
104	1030000122	Sachbearbeiter/in	0,89700		09b	0,89700		
Zusammenfassung						2,89700	0,00000	
Stellenzugang in 10 30 - Abt. Organisation: Stellenzugang: 2,89700 (2,89700 Zugänge - 0,00000 Abgänge = 2,89700 Stellen)								
103200002: 10 32 - SG Organisation								
105	1032000011	Organisator/in	1,00000		11	1,00000		
106	1032000904	Organisator/in	0,00000	11			0,50000	
Zusammenfassung						1,00000	0,50000	
Stellenzugang in 10 32 - SG Organisation: Stellenzugang: 0,50000 (1,00000 Zugänge - 0,50000 Abgänge = 0,50000 Stellen)								
103300001: 10 33 Projekt- und Prozessbüro								
107	1033000004	Projekt- und Prozessmanager/in	1,00000		11	1,00000		
Zusammenfassung						1,00000	0,00000	
Stellenzugang in 10 33 Projekt- und Prozessbüro: Stellenzugang: 1,00000 (1,00000 Zugänge - 0,00000 Abgänge = 1,00000 Stellen)								
104000003: 10 40 - Abt. Personal								
108	1040000004	Sachbearbeiter/in	1,00000	A13	A13	0,01900		
109	1040000003	Sachbearbeiter/in	1,00000	12	12	0,23100		
110	1040000007	IT-Betreuer/in	0,00000	11			1,00000	
Zusammenfassung						0,25000	1,00000	
Stellenabgang in 10 40 - Abt. Personal: Stellenabgang: 0,75000 (0,25000 Zugänge - 1,00000 Abgänge = 0,75000 Stellen)								
104100003: 10 41 - SG Personalangelegenheiten								
111	1041000013	Sachbearbeiter/in	1,00000		11	1,00000		
Zusammenfassung						1,00000	0,00000	
Stellenzugang in 10 41 - SG Personalangelegenheiten: Stellenzugang: 1,00000 (1,00000 Zugänge - 0,00000 Abgänge = 1,00000 Stellen)								
104200004: 10 42 - SG Nachwuchsgewinnung und operative Personalentwicklung								
112	1042000002	SB Qualifizierung	0,75000	09b	09b		0,25000	

Laufende Nr.	Teilhaushalt		Anzahl im Stellenplan 2024	Höherstufung, Herabstufung und Umwandlung		Stellenanteil		Bemerkungen
	Stellenkennung	Amts-/Funktionsbezeichnung		von Besoldungs-/Entgeltgruppe	nach Besoldungs-/Entgeltgruppe	Zugang	Abgang	
1	2		3	4	5	6	7	8
113	1042000008	Sachbearbeiter/in	1,00000	09b	11	0,12500		
Zusammenfassung						0,12500	0,25000	
Stellenabgang in 10 42 - SG Nachwuchsgewinnung und operative Personalentwicklung: Stellenabgang: 0,12500 (0,12500 Zugänge - 0,25000 Abgänge = 0,12500 Stellen)								
1043000003: 10 43 - SG Entgelte und Bezüge								
114	1043000009	SB Personalkosten	0,00000	09a			0,75000	
Zusammenfassung						0,00000	0,75000	
Stellenabgang in 10 43 - SG Entgelte und Bezüge: Stellenabgang: 0,75000 (0,00000 Zugänge - 0,75000 Abgänge = 0,75000 Stellen)								
1050000001: 10 50 - Abt. Haushalt, Personalkosten und Versicherungen								
115	1050000002	Sachbearbeiter/in	1,00000	10	11			
116	1050000007	SB Versicherungen	0,75000	09a	09a		0,25000	
117	1050000009	SB Personalkosten	1,00000		09a	1,00000		
Zusammenfassung						1,00000	0,25000	
Stellenzugang in 10 50 - Abt. Haushalt, Personalkosten und Versicherungen: Stellenzugang: 0,75000 (1,00000 Zugänge - 0,25000 Abgänge = 0,75000 Stellen)								
1070000001: 10 70 - Freigestellte Personalräte, Schwerbehindertenvertretung								
118	1070000011	Assistenzkraft	1,00000		05	1,00000		
Zusammenfassung						1,00000	0,00000	
Stellenzugang in 10 70 - Freigestellte Personalräte, Schwerbehindertenvertretung: Stellenzugang: 1,00000 (1,00000 Zugänge - 0,00000 Abgänge = 1,00000 Stellen)								
1400000001: 14 - Rechnungsprüfungsamt								
119	1400000002	SB/Assistenzkraft	1,00000	07	07	0,12500		
Zusammenfassung						0,12500	0,00000	
Stellenzugang in 14 - Rechnungsprüfungsamt: Stellenzugang: 0,12500 (0,12500 Zugänge - 0,00000 Abgänge = 0,12500 Stellen)								
1500000001: 15 - Zentrale Steuerung								
120	1500000002	Assistenzkraft	1,00000	05	07			
Zusammenfassung						0,00000	0,00000	
Kein Stellenzugang oder Stellenabgang in 15 - Zentrale Steuerung: Stellen: 0,00000 (0,00000 Zugänge - 0,00000 Abgänge = 0,00000 Stellen)								
1502000001: 15 02 - SG Beteiligungen								
121	1502000903	Sachbearbeiter/in	0,50000		11	0,50000		
Zusammenfassung						0,50000	0,00000	
Stellenzugang in 15 02 - SG Beteiligungen: Stellenzugang: 0,50000 (0,50000 Zugänge - 0,00000 Abgänge = 0,50000 Stellen)								

Laufende Nr.	Teilhaushalt		Anzahl im Stellenplan 2024	Höherstufung, Herabstufung und Umwandlung		Stellenanteil		Bemerkungen
	Stellenkennung	Amts-/Funktionsbezeichnung		von Besoldungs-/Entgeltgruppe	nach Besoldungs-/Entgeltgruppe	Zugang	Abgang	
1	2		3	4	5	6	7	8
201200006: 20 12 - Vermögensverwaltung, Finanzmanagement								
122	201200007	SB Anlagenrechnung	1,00000		09a	1,00000		
Zusammenfassung						1,00000	0,00000	
Stellenzugang in 20 12 - Vermögensverwaltung, Finanzmanagement: Stellenzugang: 1,00000 (1,00000 Zugänge - 0,00000 Abgänge = 1,00000 Stellen)								
202010001: 20 20 100 - Stabsstelle Investition								
123	202010002	Sachbearbeiter/in	1,00000		A11	1,00000		
124	202010001	Sachbearbeiter/in	1,00000		11	1,00000		
125	202010003	SB Investitionen, Risikomanagement	1,00000		11	1,00000		
Zusammenfassung						3,00000	0,00000	
Stellenzugang in 20 20 100 - Stabsstelle Investition: Stellenzugang: 3,00000 (3,00000 Zugänge - 0,00000 Abgänge = 3,00000 Stellen)								
202100002: 20 21 - SG Grundsatz, Haushalt und Verwaltung								
126	202100001	Sachgebietsleiter/in	1,00000	11	12			
Zusammenfassung						0,00000	0,00000	
Kein Stellenzugang oder Stellenabgang in 20 21 - SG Grundsatz, Haushalt und Verwaltung: Stellen: 0,00000 (0,00000 Zugänge - 0,00000 Abgänge = 0,00000 Stellen)								
202200002: 20 22 - SG Haushalt								
127	202200010	Sachbearbeiter/in	0,00000	11			1,00000	
128	202200014	SB Haushalt	1,00000	10	11			
129	202200015	Sachbearbeiter/in	0,00000	11			1,00000	
130	2022000906	Sachbearbeiter/in	0,00000	11			0,50000	
Zusammenfassung						0,00000	2,50000	
Stellenabgang in 20 22 - SG Haushalt: Stellenabgang: 2,50000 (0,00000 Zugänge - 2,50000 Abgänge = 2,50000 Stellen)								
202300002: 20 23 - SG Finanzcontrolling								
131	202300006	SB Investitionen, Risikomanagement	0,00000	11			1,00000	
132	2023000904	Sachbearbeiter/in	0,50000		11	0,50000		
Zusammenfassung						0,50000	1,00000	
Stellenabgang in 20 23 - SG Finanzcontrolling: Stellenabgang: 0,50000 (0,50000 Zugänge - 1,00000 Abgänge = 0,50000 Stellen)								
220000001: 22 - Finanzverwaltungsamt								
133	220000002	Assistenzkraft	1,00000		05	1,00000		

Mandant	001	Hanse- und Universitätsstadt Rostock	Veränderungsliste zum Stellenplan 2024	Zeitraum	01.01.2024	
Abrechnungskreis				Seite	- 10 -	
				Stand	23.01.2024 07:58:33	P&I LOGA
				gedruckt	23.01.2024 07:58:33	P&I LOGA Rel.23.10/1.382 /X1.6 / P1.157

Laufende Nr.	Teilhaushalt		Anzahl im Stellenplan 2024	Höherstufung, Herabstufung und Umwandlung		Stellenanteil		Bemerkungen
	Stellenkennung	Amts-/Funktionsbezeichnung		von Besoldungs-/Entgeltgruppe	nach Besoldungs-/Entgeltgruppe	Zugang	Abgang	
1	2		3	4	5	6	7	8
Zusammenfassung						1,00000	0,00000	
Stellenzugang in 22 - Finanzverwaltungsamt: Stellenzugang: 1,00000 (1,00000 Zugänge - 0,00000 Abgänge = 1,00000 Stellen)								
2201000001:								
134	2201000001	Sachgebietsleiter/in	0,00000	11			1,00000	
135	2201000002	IT-Anwendungsbetreuer/in	0,00000	10			1,00000	
136	2201000003	SB Haushalt	0,00000	09a			1,00000	
Zusammenfassung						0,00000	3,00000	
Stellenabgang in : Stellenabgang: 3,00000 (0,00000 Zugänge - 3,00000 Abgänge = 3,00000 Stellen)								
2211000001: 22 11 - SG Kontenführung								
137	2211000002	Buchhalter/in	0,00000	A8			1,00000	
138	2211000005	Buchhalter/in	1,00000	A7	A8			
Zusammenfassung						0,00000	1,00000	
Stellenabgang in 22 11 - SG Kontenführung: Stellenabgang: 1,00000 (0,00000 Zugänge - 1,00000 Abgänge = 1,00000 Stellen)								
2220000001: 22 20 - Abteilung Kommunale Steuern und Abgaben								
139	2020000002	SB Digitalisierung/Projekte	1,00000		11	1,00000		
140	2220000003	IT-Anwendungsbetreuer/in	1,00000		10	1,00000		
141	2220000004	SB Haushalt	1,00000		09a	1,00000		
Zusammenfassung						3,00000	0,00000	
Stellenzugang in 22 20 - Abteilung Kommunale Steuern und Abgaben: Stellenzugang: 3,00000 (3,00000 Zugänge - 0,00000 Abgänge = 3,00000 Stellen)								
3000300001: 30 00 300 - Zentrale Vergabe und Beschaffung								
142	3000300008	Sachbearbeiter/in	0,75000		11	0,75000		
143	3000300009	Sachbearbeiter/in	1,00000		11	1,00000		
Zusammenfassung						1,75000	0,00000	
Stellenzugang in 30 00 300 - Zentrale Vergabe und Beschaffung: Stellenzugang: 1,75000 (1,75000 Zugänge - 0,00000 Abgänge = 1,75000 Stellen)								
3211000001: 32 11 - SG Verwaltung, Haushalt, Fundwesen								
144	3211000006	Sachbearbeiter/in	1,00000	09a	06			
145	3211000903	Sachbearbeiter/in	0,00000	06			0,50000	
146	3211000905	Kassierer/in/SB	0,00000	05			0,50000	
Zusammenfassung						0,00000	1,00000	
Stellenabgang in 32 11 - SG Verwaltung, Haushalt, Fundwesen: Stellenabgang: 1,00000 (0,00000 Zugänge - 1,00000 Abgänge = 1,00000 Stellen)								

Laufende Nr.	Teilhaushalt		Anzahl im Stellenplan 2024	Höherstufung, Herabstufung und Umwandlung		Stellenanteil		Bemerkungen
	Stellenkennung	Amts-/Funktionsbezeichnung		von Besoldungs-/Entgeltgruppe	nach Besoldungs-/Entgeltgruppe	Zugang	Abgang	
1	2		3	4	5	6	7	8
321200001: 32 12 - SG Bußgeldstelle								
147	321200009	SB Einzahlungsüberwachung	1,00000	05	05	0,25000		
148	321200010	Mitarbeiter/in	0,75000	04	04		0,25000	
Zusammenfassung						0,25000	0,25000	
Kein Stellenzugang oder Stellenabgang in 32 12 - SG Bußgeldstelle: Stellen: 0,00000 (0,25000 Zugänge - 0,25000 Abgänge = 0,00000 Stellen)								
321300001: 32 13 - SG Ordnungsangelegenheiten								
149	321300012	Sachbearbeiter/in	0,00000	09c			1,00000	
Zusammenfassung						0,00000	1,00000	
Stellenabgang in 32 13 - SG Ordnungsangelegenheiten: Stellenabgang: 1,00000 (0,00000 Zugänge - 1,00000 Abgänge = 1,00000 Stellen)								
322100001: 32 21 - SG Pass- und Meldeangelegenheiten								
150	322100004	Sachbearbeiter/in	0,76900	05	06		0,23100	
Zusammenfassung						0,00000	0,23100	
Stellenabgang in 32 21 - SG Pass- und Meldeangelegenheiten: Stellenabgang: 0,23100 (0,00000 Zugänge - 0,23100 Abgänge = 0,23100 Stellen)								
322320001: 32 23 200 - Ortsamt Nordwest 2								
151	322320007	Sachbearbeiter/in	1,00000	08	08	0,25000		
Zusammenfassung						0,25000	0,00000	
Stellenzugang in 32 23 200 - Ortsamt Nordwest 2: Stellenzugang: 0,25000 (0,25000 Zugänge - 0,00000 Abgänge = 0,25000 Stellen)								
323300001: 32 33 - SG Kommunalen Ordnungsdienst								
152	323300001	Sachgebietsleiter/in	1,00000	10	11			
153	323300002	Mitarbeiter/in Innendienst	0,00000	03			1,00000	
Zusammenfassung						0,00000	1,00000	
Stellenabgang in 32 33 - SG Kommunalen Ordnungsdienst: Stellenabgang: 1,00000 (0,00000 Zugänge - 1,00000 Abgänge = 1,00000 Stellen)								
323310001: 32 33 100 - Verkehrsüberwachung								
154	323310001	SB Innendienst	0,00000	07			1,00000	
155	323310001	Koordinator/in VKÜ	1,00000		09a	1,00000		
156	323310013	SB Innendienst	1,00000		05	1,00000		
157	323310016	Politesse/Verkehrsüberwacher	1,00000	06	05			
Zusammenfassung						2,00000	1,00000	
Stellenzugang in 32 33 100 - Verkehrsüberwachung: Stellenzugang: 1,00000 (2,00000 Zugänge - 1,00000 Abgänge = 1,00000 Stellen)								

Laufende Nr.	Teilhaushalt		Anzahl im Stellenplan 2024	Höherstufung, Herabstufung und Umwandlung		Stellenanteil		Bemerkungen
	Stellenkennung	Amts-/Funktionsbezeichnung		von Besoldungs-/Entgeltgruppe	nach Besoldungs-/Entgeltgruppe	Zugang	Abgang	
1	2		3	4	5	6	7	8
323320001: 32 33 200 - Allgemeiner Ordnungsdienst								
158	3233200002	Kontrollkraft	0,91300	09a	09a		0,08700	
159	3233200009	Kontrollkraft	0,82100	09a	09a		0,17900	
160	3233200017	SB Innendienst	1,00000		05	1,00000		
161	3233200018	SB Gefahrenabwehr Tier	1,00000		09a	1,00000		
Zusammenfassung						2,00000	0,26600	
Stellenzugang in 32 33 200 - Allgemeiner Ordnungsdienst: Stellenzugang: 1,73400 (2,00000 Zugänge - 0,26600 Abgänge = 1,73400 Stellen)								
324000001:								
162	3240000001	Abteilungsleiter/in	0,00000	A13			1,00000	
163	3240000002	Sachbearbeiter/in	0,00000	07			1,00000	
Zusammenfassung						0,00000	2,00000	
Stellenabgang in : Stellenabgang: 2,00000 (0,00000 Zugänge - 2,00000 Abgänge = 2,00000 Stellen)								
324000002: 32 40 - Abt. Verkehrsangelegenheiten/Standesamt								
164	3240000001	Abteilungsleiter/in	1,00000		A13	1,00000		
165	3240000002	Sachbearbeiter/in	1,00000		07	1,00000		
Zusammenfassung						2,00000	0,00000	
Stellenzugang in 32 40 - Abt. Verkehrsangelegenheiten/Standesamt: Stellenzugang: 2,00000 (2,00000 Zugänge - 0,00000 Abgänge = 2,00000 Stellen)								
324100001:								
166	3241000001	Sachgebietsleiter/in	0,00000	A10			1,00000	
167	3241000005	Sachbearbeiter/in	0,00000	A9mD			1,00000	
168	3241000003	Sachbearbeiter/in	0,00000	09a			1,00000	
169	3241000004	Sachbearbeiter/in	0,00000	09a			1,00000	
170	3241000006	Sachbearbeiter/in	0,00000	07			1,00000	
171	3241000007	Sachbearbeiter/in	0,00000	07			1,00000	
172	3241000011	Sachbearbeiter/in	0,00000	07			1,00000	
173	3241000012	Sachbearbeiter/in	0,00000	07			1,00000	
174	3241000013	Sachbearbeiter/in	0,00000	07			1,00000	
175	3241000014	Sachbearbeiter/in	0,00000	07			1,00000	
176	3241000015	Sachbearbeiter/in	0,00000	07			1,00000	
177	3241000016	Sachbearbeiter/in	0,00000	07			1,00000	

Laufende Nr.	Teilhaushalt		Anzahl im Stellenplan 2024	Höherstufung, Herabstufung und Umwandlung		Stellenanteil		Bemerkungen
	Stellenkennung	Amts-/Funktionsbezeichnung		von Besoldungs-/Entgeltgruppe	nach Besoldungs-/Entgeltgruppe	Zugang	Abgang	
1	2		3	4	5	6	7	8
Zusammenfassung						0,00000	12,00000	
Stellenabgang in : Stellenabgang: 12,00000 (0,00000 Zugänge - 12,00000 Abgänge = 12,00000 Stellen)								
324100002: 32 41 - SG Führerscheinstelle								
178	324100001	Sachgebietsleiter/in	1,00000		A10	1,00000		
179	324100005	Sachbearbeiter/in	1,00000		A9mD	1,00000		
180	324100003	Sachbearbeiter/in	1,00000		09a	1,00000		
181	324100004	Sachbearbeiter/in	1,00000		09a	1,00000		
182	324100006	Sachbearbeiter/in	1,00000		07	1,00000		
183	324100007	Sachbearbeiter/in	1,00000		07	1,00000		
184	324100008	Sachbearbeiter/in	1,00000		07	1,00000		
185	324100009	Sachbearbeiter/in	1,00000		07	1,00000		
186	324100011	Sachbearbeiter/in	1,00000		07	1,00000		
187	324100012	Sachbearbeiter/in	1,00000		07	1,00000		
188	324100013	Sachbearbeiter/in	1,00000		07	1,00000		
189	324100014	Sachbearbeiter/in	1,00000		07	1,00000		
190	324100015	Sachbearbeiter/in	1,00000		07	1,00000		
191	324100016	Sachbearbeiter/in	1,00000		07	1,00000		
Zusammenfassung						14,00000	0,00000	
Stellenzugang in 32 41 - SG Führerscheinstelle: Stellenzugang: 14,00000 (14,00000 Zugänge - 0,00000 Abgänge = 14,00000 Stellen)								
324200001:								
192	324200006	Sachbearbeiter/in	0,00000	A7			1,00000	
193	324200001	Sachgebietsleiter/in	0,00000	11			1,00000	
194	324200003	Sachbearbeiter/in	0,00000	09a			1,00000	
195	324200005	Sachbearbeiter/in	0,00000	07			1,00000	
196	324200009	Sachbearbeiter/in	0,00000	07			1,00000	
197	324200010	Sachbearbeiter/in	0,00000	07			1,00000	
198	324200011	Sachbearbeiter/in	0,00000	07			1,00000	
199	324200012	Sachbearbeiter/in	0,00000	07			1,00000	
200	324200014	Sachbearbeiter/in	0,00000	07			1,00000	
201	324200015	Sachbearbeiter/in	0,00000	07			1,00000	

Laufende Nr.	Teilhaushalt		Anzahl im Stellenplan 2024	Höherstufung, Herabstufung und Umwandlung		Stellenanteil		Bemerkungen
	Stellenkennung	Amts-/Funktionsbezeichnung		von Besoldungs-/Entgeltgruppe	nach Besoldungs-/Entgeltgruppe	Zugang	Abgang	
1	2		3	4	5	6	7	8
202	3242000016	Sachbearbeiter/in	0,00000	07			1,00000	
203	3242000017	Sachbearbeiter/in	0,00000	07			1,00000	
204	3242000019	Sachbearbeiter/in	0,00000	07			1,00000	
205	3242000020	Sachbearbeiter/in	0,00000	07			1,00000	
206	3242000022	Sachbearbeiter/in	0,00000	07			1,00000	
207	3242000023	Sachbearbeiter/in	0,00000	07			1,00000	
208	3242000024	Sachbearbeiter/in	0,00000	07			1,00000	
Zusammenfassung						0,00000	17,00000	
Stellenabgang in : Stellenabgang: 17,00000 (0,00000 Zugänge - 17,00000 Abgänge = 17,00000 Stellen)								
3242000002: 32 42 - SG Kfz-Zulassung								
209	3242000006	Sachbearbeiter/in	1,00000		A7	1,00000		
210	3242000001	Sachgebietsleiter/in	1,00000		11	1,00000		
211	3242000003	Sachbearbeiter/in	1,00000		09a	1,00000		
212	3242000005	Sachbearbeiter/in	1,00000		07	1,00000		
213	3242000009	Sachbearbeiter/in	1,00000		07	1,00000		
214	3242000010	Sachbearbeiter/in	1,00000		07	1,00000		
215	3242000011	Sachbearbeiter/in	1,00000		07	1,00000		
216	3242000012	Sachbearbeiter/in	1,00000		07	1,00000		
217	3242000014	Sachbearbeiter/in	1,00000		07	1,00000		
218	3242000015	Sachbearbeiter/in	1,00000		07	1,00000		
219	3242000016	Sachbearbeiter/in	1,00000		07	1,00000		
220	3242000017	Sachbearbeiter/in	1,00000		07	1,00000		
221	3242000019	Sachbearbeiter/in	1,00000		07	1,00000		
222	3242000020	Sachbearbeiter/in	1,00000		07	1,00000		
223	3242000022	Sachbearbeiter/in	1,00000		07	1,00000		
224	3242000023	Sachbearbeiter/in	1,00000		07	1,00000		
225	3242000024	Sachbearbeiter/in	1,00000		07	1,00000		
Zusammenfassung						17,00000	0,00000	
Stellenzugang in 32 42 - SG Kfz-Zulassung: Stellenzugang: 17,00000 (17,00000 Zugänge - 0,00000 Abgänge = 17,00000 Stellen)								

Laufende Nr.	Teilhaushalt		Anzahl im Stellenplan 2024	Höherstufung, Herabstufung und Umwandlung		Stellenanteil		Bemerkungen
	Stellenkennung	Amts-/Funktionsbezeichnung		von Besoldungs-/Entgeltgruppe	nach Besoldungs-/Entgeltgruppe	Zugang	Abgang	
1	2		3	4	5	6	7	8
324300001: 32 43 - SG Standesamt								
226	324300002	Standesbeamter/in	1,00000		A9	1,00000		
227	324300003	Standesbeamter/in	1,00000		A9	1,00000		
228	324300004	Standesbeamter/in	1,00000		A9	1,00000		
229	324300005	Standesbeamter/in	1,00000		A9mD	1,00000		
230	324300006	Standesbeamter/in	1,00000		A8	1,00000		
231	324300007	Standesbeamter/in	1,00000		A8	1,00000		
232	324300001	Sachgebietsleiter/in	1,00000		11	1,00000		
233	324300008	SB/Standesbeamter/in	1,00000		09a	1,00000		
234	324300009	Standesbeamter/in	1,00000		09a	1,00000		
235	324300010	Standesbeamter/in	1,00000		09a	1,00000		
236	324300011	Standesbeamter/in	1,00000		09a	1,00000		
237	324300012	Standesbeamter/in	1,00000		09a	1,00000		
238	324300013	Sachbearbeiter/in	1,00000		06	1,00000		
Zusammenfassung						13,00000	0,00000	
Stellenzugang in 32 43 - SG Standesamt: Stellenzugang: 13,00000 (13,00000 Zugänge - 0,00000 Abgänge = 13,00000 Stellen)								
325000001: 32 50 - Migrationsamt								
239	325000005	Mitarbeiter/in	0,00000	04			0,75000	
240	325000005	Mitarbeiter/in	1,00000		04	1,00000		
241	325000007	SB Einbürgerungen	1,00000		11	1,00000		
242	325000008	SB Einbürgerungen	1,00000		11	1,00000		
243	325000009	Mitarbeiter/in Servicecenter	1,00000		05	1,00000		
244	325000010	Mitarbeiter/in Servicecenter	1,00000		05	1,00000		
245	325000011	Mitarbeiter/in Servicecenter	1,00000		05	1,00000		
Zusammenfassung						6,00000	0,75000	
Stellenzugang in 32 50 - Migrationsamt: Stellenzugang: 5,25000 (6,00000 Zugänge - 0,75000 Abgänge = 5,25000 Stellen)								
325100001: 32 51 - SG Allgemeines Aufenthaltsrecht								
246	325100004	Sachbearbeiter/in	0,51300	11	11		0,48700	
247	325100005	Sachbearbeiter/in	0,76900	11	11		0,23100	
248	325100015	Sachbearbeiter/in	0,75000		08	0,75000		

Laufende Nr.	Teilhaushalt		Anzahl im Stellenplan 2024	Höherstufung, Herabstufung und Umwandlung		Stellenanteil		Bemerkungen
	Stellenkennung	Amts-/Funktionsbezeichnung		von Besoldungs-/Entgeltgruppe	nach Besoldungs-/Entgeltgruppe	Zugang	Abgang	
1	2		3	4	5	6	7	8
Zusammenfassung						0,75000	0,71800	
Stellenzugang in 32 51 - SG Allgemeines Aufenthaltsrecht: Stellenzugang: 0,03200 (0,75000 Zugänge - 0,71800 Abgänge = 0,03200 Stellen)								
3252000001: 32 52 - SG Asyl, humanitärer Aufenthalt								
249	3252000009	Sachbearbeiter/in	1,00000	09c	09c	0,25000		
250	3252000011	Sachbearbeiter/in	0,96800	09c	09c		0,03200	
Zusammenfassung						0,25000	0,03200	
Stellenzugang in 32 52 - SG Asyl, humanitärer Aufenthalt: Stellenzugang: 0,21800 (0,25000 Zugänge - 0,03200 Abgänge = 0,21800 Stellen)								
3253000001: 32 53 - SG Remigration								
251	3253000004	Sachbearbeiter/in	1,00000		11	1,00000		
252	3253000011	Sachbearbeiter/in	0,00000	08			1,00000	
Zusammenfassung						1,00000	1,00000	
Kein Stellenzugang oder Stellenabgang in 32 53 - SG Remigration: Stellen: 0,00000 (1,00000 Zugänge - 1,00000 Abgänge = 0,00000 Stellen)								
3270000001:								
253	3270000001	Leiter/in	0,00000	12			1,00000	
254	3270000005	SB/Standesbeamter/in	0,00000	09a			1,00000	
Zusammenfassung						0,00000	2,00000	
Stellenabgang in : Stellenabgang: 2,00000 (0,00000 Zugänge - 2,00000 Abgänge = 2,00000 Stellen)								
3272000002:								
255	3272000001	Standesbeamter/in	0,00000	A9			1,00000	
256	3272000002	Standesbeamter/in	0,00000	A8			1,00000	
257	3272000004	Standesbeamter/in	0,00000	A9			1,00000	
258	3272000005	Standesbeamter/in	0,00000	A9mD			1,00000	
259	3272000003	Standesbeamter/in	0,00000	09a			1,00000	
260	3272000006	Sachbearbeiter/in	0,00000	06			1,00000	
261	3272000007	Standesbeamter/in	0,00000	09a			1,00000	
Zusammenfassung						0,00000	7,00000	
Stellenabgang in : Stellenabgang: 7,00000 (0,00000 Zugänge - 7,00000 Abgänge = 7,00000 Stellen)								
3275000002:								
262	3275000001	Standesbeamter/in	0,00000	A9			1,00000	
263	3275000002	Standesbeamter/in	0,00000	A8			1,00000	

Laufende Nr.	Teilhaushalt		Anzahl im Stellenplan 2024	Höherstufung, Herabstufung und Umwandlung		Stellenanteil		Bemerkungen
	Stellenkennung	Amts-/Funktionsbezeichnung		von Besoldungs-/Entgeltgruppe	nach Besoldungs-/Entgeltgruppe	Zugang	Abgang	
1	2		3	4	5	6	7	8
264	3275000003	Standesbeamter/in	0,00000	09a			1,00000	
265	3275000004	Standesbeamter/in	0,00000	09a			1,00000	
Zusammenfassung						0,00000	4,00000	
Stellenabgang in : Stellenabgang: 4,00000 (0,00000 Zugänge - 4,00000 Abgänge = 4,00000 Stellen)								
3700000002: 37 - Amt für Brandschutz / Rettungsdienst und Katastrophenschutz								
266	3700000001	Amtsleiter/in	1,00000		A16	1,00000		
267	3700000003	Personalratsmitglied	1,00000		A9mD	1,00000		
268	3700000002	Assistenz- und Vorzimmerkraft	1,00000		05	1,00000		
269	3700000004	Büroleiter/in	1,00000		12	1,00000		
270	3700000005	Ärztlicher Leiter/in Rettungsdienst	0,00000		15			
271	3700000006	SB Kommunikation/Presse	1,00000		11	1,00000		
Zusammenfassung						5,00000	0,00000	
Stellenzugang in 37 - Amt für Brandschutz / Rettungsdienst und Katastrophenschutz: Stellenzugang: 5,00000 (5,00000 Zugänge - 0,00000 Abgänge = 5,00000 Stellen)								
3710000002: 37 10 - Abt. Verwaltung/Personal/Aus- und Fortbildung								
272	3710000001	Abteilungsleiter/in	1,00000		A13	1,00000		
273	3710000002	Sachbearbeiter/in	1,00000		06	1,00000		
274	3710000003	Organisator/in	1,00000		11	1,00000		
Zusammenfassung						3,00000	0,00000	
Stellenzugang in 37 10 - Abt. Verwaltung/Personal/Aus- und Fortbildung: Stellenzugang: 3,00000 (3,00000 Zugänge - 0,00000 Abgänge = 3,00000 Stellen)								
3711000002: 37 11 - SG Personal und Dienstrecht								
275	3711000001	Sachgebietsleiter/in	1,00000		12	1,00000		
276	3711000002	Sachbearbeiter/in	1,00000		09c	1,00000		
277	3711000003	Sachbearbeiter/in	1,00000		09c	1,00000		
278	3711000004	Sachbearbeiter/in	1,00000		09c	1,00000		
Zusammenfassung						4,00000	0,00000	
Stellenzugang in 37 11 - SG Personal und Dienstrecht: Stellenzugang: 4,00000 (4,00000 Zugänge - 0,00000 Abgänge = 4,00000 Stellen)								
3712000002: 37 12 - SG Aus- und Fortbildung								
279	3712000001	Sachgebietsleiter/in	1,00000		A11	1,00000		
280	3712000002	Sachbearbeiter/in	1,00000		A10	1,00000		
281	3712000003	Sachbearbeiter/in	1,00000		A10	1,00000		

Laufende Nr.	Teilhaushalt		Anzahl im Stellenplan 2024	Höherstufung, Herabstufung und Umwandlung		Stellenanteil		Bemerkungen
	Stellenkennung	Amts-/Funktionsbezeichnung		von Besoldungs-/Entgeltgruppe	nach Besoldungs-/Entgeltgruppe	Zugang	Abgang	
1	2		3	4	5	6	7	8
282	3712000004	SB/Fahrlehrer/in	1,00000		A9mD	1,00000		
Zusammenfassung						4,00000	0,00000	
Stellenzugang in 37 12 - SG Aus- und Fortbildung: Stellenzugang: 4,00000 (4,00000 Zugänge - 0,00000 Abgänge = 4,00000 Stellen)								
3713000002: 37 13 - SG Brandmeisterausbildung								
283	3713000001	Sachgebietsleiter/in	1,00000		A12	1,00000		
284	3713000002	Sachbearbeiter/in	1,00000		A10	1,00000		
285	3713000003	Sachbearbeiter/in	1,00000		A9Z	1,00000		
286	3713000004	Sachbearbeiter/in	1,00000		A9mD	1,00000		
287	3713000005	Sachbearbeiter/in	1,00000		A9mD	1,00000		
288	3713000006	SB Technischer Service	1,00000		07	1,00000		
Zusammenfassung						6,00000	0,00000	
Stellenzugang in 37 13 - SG Brandmeisterausbildung: Stellenzugang: 6,00000 (6,00000 Zugänge - 0,00000 Abgänge = 6,00000 Stellen)								
3714000002: 37 14 - SG Freiwillige Feuerwehr								
289	3714000001	Sachbearbeiter/in	1,00000		A10	1,00000		
290	3714000002	Sachbearbeiter/in	1,00000		A10	1,00000		
Zusammenfassung						2,00000	0,00000	
Stellenzugang in 37 14 - SG Freiwillige Feuerwehr: Stellenzugang: 2,00000 (2,00000 Zugänge - 0,00000 Abgänge = 2,00000 Stellen)								
3720000002: 37 20 - Abt. Abwehrender Brand- und Katastrophenschutz								
291	3720000001	Abteilungsleiter/in	1,00000		A13	1,00000		
292	3720000002	Assistenz- und Vorzimmerkraft	1,00000		05	1,00000		
Zusammenfassung						2,00000	0,00000	
Stellenzugang in 37 20 - Abt. Abwehrender Brand- und Katastrophenschutz: Stellenzugang: 2,00000 (2,00000 Zugänge - 0,00000 Abgänge = 2,00000 Stellen)								
3721000002: 37 21 - SG Einsatzorganisation								
293	3721000001	Sachgebietsleiter/in	1,00000		A12	1,00000		
294	3721000002	Sachbearbeiter/in	1,00000		A11	1,00000		
295	3721000003	Sachbearbeiter/in	1,00000		A11	1,00000		
296	3721000004	Sachbearbeiter/in	1,00000		A11	1,00000		
297	3721000005	Sachbearbeiter/in	1,00000		A11	1,00000		
298	3721000006	Sachbearbeiter/in	1,00000		A11	1,00000		
299	3721000007	Sachbearbeiter/in	1,00000		A9mD	1,00000		

Laufende Nr.	Teilhaushalt		Anzahl im Stellenplan 2024	Höherstufung, Herabstufung und Umwandlung		Stellenanteil		Bemerkungen
	Stellenkennung	Amts-/Funktionsbezeichnung		von Besoldungs-/Entgeltgruppe	nach Besoldungs-/Entgeltgruppe	Zugang	Abgang	
1	2		3	4	5	6	7	8
Zusammenfassung						7,00000	0,00000	
Stellenzugang in 37 21 - SG Einsatzorganisation: Stellenzugang: 7,00000 (7,00000 Zugänge - 0,00000 Abgänge = 7,00000 Stellen)								
372200002: 37 22 - SG Katastrophen- und Bevölkerungsschutz								
300	372200001	Sachgebietsleiter/in	1,00000		A12	1,00000		
301	372200002	Sachbearbeiter/in	1,00000		A11	1,00000		
302	372200003	Sachbearbeiter/in	1,00000		A10	1,00000		
303	372200004	Sachbearbeiter/in	1,00000		A9mD	1,00000		
304	372200006	Sachbearbeiter/in	1,00000		A10	1,00000		
305	372200005	Sachbearbeiter/in	1,00000		09c	1,00000		
306	372200007	Sachbearbeiter/in	1,00000		09c	1,00000		
307	372200008	Sachbearbeiter/in	1,00000		09c	1,00000		
308	372200009	Sachbearbeiter/in	1,00000		09c	1,00000		
309	372200010	Sachbearbeiter/in	1,00000		09c	1,00000		
Zusammenfassung						10,00000	0,00000	
Stellenzugang in 37 22 - SG Katastrophen- und Bevölkerungsschutz: Stellenzugang: 10,00000 (10,00000 Zugänge - 0,00000 Abgänge = 10,00000 Stellen)								
372300001: 37 23 - Feuer- und Rettungswache 1								
310	372300001	Sachgebietsleiter/in	1,00000		A12	1,00000		
311	372300002	Sachbearbeiter/in FuRW	1,00000		A10	1,00000		
312	372300004	Sachbearbeiter/in Sonderfunktion	1,00000		A9mD	1,00000		
313	372300005	Sachbearbeiter/in Tierrettung	1,00000		A9mD	1,00000		
314	372300011	Einheits- und Schichtführer/in	1,00000		A9Z	1,00000		
315	372300012	Einheits- und Schichtführer/in	1,00000		A9Z	1,00000		
316	372300013	Einheits- und Schichtführer/in	1,00000		A9Z	1,00000		
317	372300014	Einheitsführer/in	1,00000		A9mD	1,00000		
318	372300015	Einheitsführer/in	1,00000		A9mD	1,00000		
319	372300016	Einheitsführer/in	1,00000		A9mD	1,00000		
320	372300017	Einheitsführer/in	1,00000		A9mD	1,00000		
321	372300018	Einheitsführer/in	1,00000		A9mD	1,00000		
322	372300019	Einheitsführer/in	1,00000		A9mD	1,00000		
323	372300020	Einheitsführer/in	1,00000		A9mD	1,00000		

Laufende Nr.	Teilhaushalt		Anzahl im Stellenplan 2024	Höherstufung, Herabstufung und Umwandlung		Stellenanteil		Bemerkungen
	Stellenkennung	Amts-/Funktionsbezeichnung		von Besoldungs-/Entgeltgruppe	nach Besoldungs-/Entgeltgruppe	Zugang	Abgang	
1	2		3	4	5	6	7	8
324	3723000021	Einheitsführer/in	1,00000		A9mD	1,00000		
325	3723000022	Einheitsführer/in	1,00000		A9mD	1,00000		
326	3723000023	Einheitsführer/in	1,00000		A9mD	1,00000		
327	3723000024	Einheitsführer/in	1,00000		A9mD	1,00000		
328	3723000025	Einheitsführer/in	1,00000		A9mD	1,00000		
329	3723000026	Einsatzkraft	1,00000		A9mD	1,00000		
330	3723000027	Einsatzkraft	1,00000		A9mD	1,00000		
331	3723000028	Einsatzkraft	1,00000		A9mD	1,00000		
332	3723000029	Einsatzkraft	1,00000		A9mD	1,00000		
333	3723000030	Einsatzkraft	1,00000		A9mD	1,00000		
334	3723000031	Einsatzkraft	1,00000		A9mD	1,00000		
335	3723000032	Einsatzkraft	1,00000		A9mD	1,00000		
336	3723000040	Einsatzkraft	1,00000		A8	1,00000		
337	3723000041	Einsatzkraft	1,00000		A8	1,00000		
338	3723000042	Einsatzkraft	1,00000		A8	1,00000		
339	3723000043	Einsatzkraft	1,00000		A8	1,00000		
340	3723000044	Einsatzkraft	1,00000		A8	1,00000		
341	3723000045	Einsatzkraft	1,00000		A8	1,00000		
342	3723000046	Einsatzkraft	1,00000		A8	1,00000		
343	3723000047	Einsatzkraft	1,00000		A8	1,00000		
344	3723000048	Einsatzkraft	1,00000		A8	1,00000		
345	3723000049	Einsatzkraft	1,00000		A8	1,00000		
346	3723000050	Einsatzkraft	1,00000		A8	1,00000		
347	3723000051	Einsatzkraft	1,00000		A8	1,00000		
348	3723000052	Einsatzkraft	1,00000		A8	1,00000		
349	3723000053	Einsatzkraft	1,00000		A8	1,00000		
350	3723000054	Einsatzkraft	1,00000		A8	1,00000		
351	3723000055	Einsatzkraft	1,00000		A8	1,00000		
352	3723000056	Einsatzkraft	1,00000		A8	1,00000		
353	3723000057	Einsatzkraft	1,00000		A8	1,00000		

Laufende Nr.	Teilhaushalt		Anzahl im Stellenplan 2024	Höherstufung, Herabstufung und Umwandlung		Stellenanteil		Bemerkungen
	Stellenkennung	Amts-/Funktionsbezeichnung		von Besoldungs-/Entgeltgruppe	nach Besoldungs-/Entgeltgruppe	Zugang	Abgang	
1	2		3	4	5	6	7	8
354	3723000058	Einsatzkraft	1,00000		A8	1,00000		
355	3723000059	Einsatzkraft	1,00000		A8	1,00000		
356	3723000060	Einsatzkraft	1,00000		A8	1,00000		
357	3723000061	Einsatzkraft	1,00000		A8	1,00000		
358	3723000062	Einsatzkraft	1,00000		A8	1,00000		
359	3723000063	Einsatzkraft	1,00000		A8	1,00000		
360	3723000064	Einsatzkraft	1,00000		A8	1,00000		
361	3723000065	Einsatzkraft	1,00000		A8	1,00000		
362	3723000066	Einsatzkraft	1,00000		A8	1,00000		
363	3723000067	Einsatzkraft	1,00000		A8	1,00000		
364	3723000068	Einsatzkraft	1,00000		A8	1,00000		
365	3723000069	Einsatzkraft	1,00000		A8	1,00000		
366	3723000070	Einsatzkraft	1,00000		A8	1,00000		
367	3723000071	Einsatzkraft	1,00000		A8	1,00000		
368	3723000072	Einsatzkraft	1,00000		A8	1,00000		
369	3723000073	Einsatzkraft	1,00000		A8	1,00000		
370	3723000074	Einsatzkraft	1,00000		A8	1,00000		
371	3723000075	Einsatzkraft	1,00000		A8	1,00000		
372	3723000076	Einsatzkraft	1,00000		A8	1,00000		
373	3723000077	Einsatzkraft	1,00000		A8	1,00000		
374	3723000078	Einsatzkraft	1,00000		A8	1,00000		
375	3723000079	Einsatzkraft	1,00000		A8	1,00000		
376	3723000080	Einsatzkraft	1,00000		A8	1,00000		
377	3723000081	Einsatzkraft	1,00000		A8	1,00000		
378	3723000082	Einsatzkraft	1,00000		A8	1,00000		
379	3723000083	Einsatzkraft	1,00000		A8	1,00000		
380	3723000084	Einsatzkraft	1,00000		A8	1,00000		
381	3723000085	Einsatzkraft	1,00000		A8	1,00000		
Zusammenfassung						72,00000	0,00000	
Stellenzugang in 37 23 - Feuer- und Rettungswache 1: Stellenzugang: 72,00000 (72,00000 Zugänge - 0,00000 Abgänge = 72,00000 Stellen)								

Laufende Nr.	Teilhaushalt		Anzahl im Stellenplan 2024	Höherstufung, Herabstufung und Umwandlung		Stellenanteil		Bemerkungen
	Stellenkennung	Amts-/Funktionsbezeichnung		von Besoldungs-/Entgeltgruppe	nach Besoldungs-/Entgeltgruppe	Zugang	Abgang	
1	2		3	4	5	6	7	8
372310001: 37 23 100 - Übernahme Anwärterinnen/Anwärter								
382	372310001	Einsatzkraft	1,00000		A8	1,00000		
383	372310002	Einsatzkraft	1,00000		A8	1,00000		
384	372310003	Einsatzkraft	1,00000		A8	1,00000		
385	372310004	Einsatzkraft	1,00000		A8	1,00000		
386	372310005	Einsatzkraft	1,00000		A8	1,00000		
Zusammenfassung						5,00000	0,00000	
Stellenzugang in 37 23 100 - Übernahme Anwärterinnen/Anwärter: Stellenzugang: 5,00000 (5,00000 Zugänge - 0,00000 Abgänge = 5,00000 Stellen)								
372400001: 37 24 - Feuer- und Rettungswache 2								
387	372400001	Sachgebietsleiter/in	1,00000		A12	1,00000		
388	372400002	Sachbearbeiter/in FuRW	1,00000		A10	1,00000		
389	372400004	Sachbearbeiter/in FSO	1,00000		A11	1,00000		
390	372400011	Einheits- und Schichtführer/in	1,00000		A9Z	1,00000		
391	372400012	Einheits- und Schichtführer/in	1,00000		A9Z	1,00000		
392	372400013	Einheits- und Schichtführer/in	1,00000		A9Z	1,00000		
393	372400014	Einheitsführer/in mZ	1,00000		A9Z	1,00000		
394	372400015	Einheitsführer/in mZ	1,00000		A9Z	1,00000		
395	372400016	Einheitsführer/in mZ	1,00000		A9Z	1,00000		
396	372400017	Einheitsführer/in	1,00000		A9mD	1,00000		
397	372400018	Einheitsführer/in	1,00000		A9mD	1,00000		
398	372400019	Einheitsführer/in	1,00000		A9mD	1,00000		
399	372400020	Einheitsführer/in	1,00000		A9mD	1,00000		
400	372400021	Einheitsführer/in	1,00000		A9mD	1,00000		
401	372400022	Einheitsführer/in	1,00000		A9mD	1,00000		
402	372400023	Einheitsführer/in	1,00000		A9mD	1,00000		
403	372400024	Einheitsführer/in	1,00000		A9mD	1,00000		
404	372400025	Einheitsführer/in	1,00000		A9mD	1,00000		
405	372400026	Einsatzkraft	1,00000		A9mD	1,00000		
406	372400027	Einsatzkraft	1,00000		A9mD	1,00000		
407	372400028	Einsatzkraft	1,00000		A9mD	1,00000		

Laufende Nr.	Teilhaushalt		Anzahl im Stellenplan 2024	Höherstufung, Herabstufung und Umwandlung		Stellenanteil		Bemerkungen
	Stellenkennung	Amts-/Funktionsbezeichnung		von Besoldungs-/Entgeltgruppe	nach Besoldungs-/Entgeltgruppe	Zugang	Abgang	
1	2		3	4	5	6	7	8
408	3724000029	Einsatzkraft	1,00000		A9mD	1,00000		
409	3724000030	Einsatzkraft	1,00000		A9mD	1,00000		
410	3724000031	Einsatzkraft	1,00000		A9mD	1,00000		
411	3724000040	Einsatzkraft	1,00000		A8	1,00000		
412	3724000041	Einsatzkraft	1,00000		A8	1,00000		
413	3724000042	Einsatzkraft	1,00000		A8	1,00000		
414	3724000043	Einsatzkraft	1,00000		A8	1,00000		
415	3724000044	Einsatzkraft	1,00000		A8	1,00000		
416	3724000045	Einsatzkraft	1,00000		A8	1,00000		
417	3724000046	Einsatzkraft	1,00000		A8	1,00000		
418	3724000047	Einsatzkraft	1,00000		A8	1,00000		
419	3724000048	Einsatzkraft	1,00000		A8	1,00000		
420	3724000049	Einsatzkraft	1,00000		A8	1,00000		
421	3724000050	Einsatzkraft	1,00000		A8	1,00000		
422	3724000051	Einsatzkraft	1,00000		A8	1,00000		
423	3724000052	Einsatzkraft	1,00000		A8	1,00000		
424	3724000053	Einsatzkraft	1,00000		A8	1,00000		
425	3724000054	Einsatzkraft	1,00000		A8	1,00000		
426	3724000055	Einsatzkraft	1,00000		A8	1,00000		
427	3724000056	Einsatzkraft	1,00000		A8	1,00000		
428	3724000057	Einsatzkraft	1,00000		A8	1,00000		
429	3724000058	Einsatzkraft	1,00000		A8	1,00000		
430	3724000059	Einsatzkraft	1,00000		A8	1,00000		
431	3724000060	Einsatzkraft	1,00000		A8	1,00000		
432	3724000061	Einsatzkraft	1,00000		A8	1,00000		
433	3724000062	Einsatzkraft	1,00000		A8	1,00000		
434	3724000063	Einsatzkraft	1,00000		A8	1,00000		
435	3724000064	Einsatzkraft	1,00000		A8	1,00000		
436	3724000065	Einsatzkraft	1,00000		A8	1,00000		
437	3724000066	Einsatzkraft	1,00000		A8	1,00000		

Laufende Nr.	Teilhaushalt		Anzahl im Stellenplan 2024	Höherstufung, Herabstufung und Umwandlung		Stellenanteil		Bemerkungen
	Stellenkennung	Amts-/Funktionsbezeichnung		von Besoldungs-/Entgeltgruppe	nach Besoldungs-/Entgeltgruppe	Zugang	Abgang	
1	2		3	4	5	6	7	8
438	3724000067	Einsatzkraft	1,00000		A8	1,00000		
439	3724000068	Einsatzkraft	1,00000		A8	1,00000		
440	3724000069	Einsatzkraft	1,00000		A8	1,00000		
441	3724000070	Einsatzkraft	1,00000		A8	1,00000		
442	3724000071	Einsatzkraft	1,00000		A8	1,00000		
443	3724000072	Einsatzkraft	1,00000		A8	1,00000		
444	3724000073	Einsatzkraft	1,00000		A8	1,00000		
445	3724000074	Einsatzkraft	1,00000		A8	1,00000		
446	3724000075	Einsatzkraft	1,00000		A8	1,00000		
447	3724000076	Einsatzkraft	1,00000		A8	1,00000		
448	3724000077	Einsatzkraft	1,00000		A8	1,00000		
449	3724000078	Einsatzkraft	1,00000		A8	1,00000		
450	3724000079	Einsatzkraft	1,00000		A8	1,00000		
Zusammenfassung						64,00000	0,00000	
Stellenzugang in 37 24 - Feuer- und Rettungswache 2: Stellenzugang: 64,00000 (64,00000 Zugänge - 0,00000 Abgänge = 64,00000 Stellen)								
3725000001: 37 25 - Feuer- und Rettungswache 3								
451	3725000001	Sachgebietsleiter/in	1,00000		A12	1,00000		
452	3725000002	Sachbearbeiter/in FuRW	1,00000		A10	1,00000		
453	3725000011	Einheits- und Schichtführer/in	1,00000		A9Z	1,00000		
454	3725000012	Einheits- und Schichtführer/in	1,00000		A9Z	1,00000		
455	3725000013	Einheits- und Schichtführer/in	1,00000		A9Z	1,00000		
456	3725000014	Einheitsführer/in	1,00000		A9mD	1,00000		
457	3725000016	Einheitsführer/in	1,00000		A9mD	1,00000		
458	3725000017	Einheitsführer/in	1,00000		A9mD	1,00000		
459	3725000018	Einheitsführer/in	1,00000		A9mD	1,00000		
460	3725000019	Einheitsführer/in	1,00000		A9mD	1,00000		
461	3725000020	Einheitsführer/in	1,00000		A9mD	1,00000		
462	3725000021	Einheitsführer/in	1,00000		A9mD	1,00000		
463	3725000022	Einheitsführer/in	1,00000		A9mD	1,00000		
464	3725000023	Einsatzkraft	1,00000		A9mD	1,00000		

Laufende Nr.	Teilhaushalt		Anzahl im Stellenplan 2024	Höherstufung, Herabstufung und Umwandlung		Stellenanteil		Bemerkungen
	Stellenkennung	Amts-/Funktionsbezeichnung		von Besoldungs-/Entgeltgruppe	nach Besoldungs-/Entgeltgruppe	Zugang	Abgang	
1	2		3	4	5	6	7	8
465	3725000024	Einsatzkraft	1,00000		A9mD	1,00000		
466	3725000025	Einsatzkraft	1,00000		A9mD	1,00000		
467	3725000026	Einsatzkraft	1,00000		A9mD	1,00000		
468	3725000027	Einsatzkraft	1,00000		A9mD	1,00000		
469	3725000028	Einsatzkraft	1,00000		A9mD	1,00000		
470	3725000029	Einsatzkraft	1,00000		A9mD	1,00000		
471	3725000030	Einsatzkraft	1,00000		A9mD	1,00000		
472	3725000031	Einsatzkraft	1,00000		A9mD	1,00000		
473	3725000040	Einsatzkraft	1,00000		A8	1,00000		
474	3725000041	Einsatzkraft	1,00000		A8	1,00000		
475	3725000042	Einsatzkraft	1,00000		A8	1,00000		
476	3725000043	Einsatzkraft	1,00000		A8	1,00000		
477	3725000044	Einsatzkraft	1,00000		A8	1,00000		
478	3725000045	Einsatzkraft	1,00000		A8	1,00000		
479	3725000046	Einsatzkraft	1,00000		A8	1,00000		
480	3725000047	Einsatzkraft	1,00000		A8	1,00000		
481	3725000048	Einsatzkraft	1,00000		A8	1,00000		
482	3725000049	Einsatzkraft	1,00000		A8	1,00000		
483	3725000050	Einsatzkraft	1,00000		A8	1,00000		
484	3725000051	Einsatzkraft	1,00000		A8	1,00000		
485	3725000052	Einsatzkraft	1,00000		A8	1,00000		
486	3725000053	Einsatzkraft	1,00000		A8	1,00000		
487	3725000054	Einsatzkraft	1,00000		A8	1,00000		
488	3725000055	Einsatzkraft	1,00000		A8	1,00000		
489	3725000056	Einsatzkraft	1,00000		A8	1,00000		
490	3725000057	Einsatzkraft	1,00000		A8	1,00000		
491	3725000058	Einsatzkraft	1,00000		A8	1,00000		
492	3725000059	Einsatzkraft	1,00000		A8	1,00000		
493	3725000060	Einsatzkraft	1,00000		A8	1,00000		
494	3725000061	Einsatzkraft	1,00000		A8	1,00000		

Laufende Nr.	Teilhaushalt		Anzahl im Stellenplan 2024	Höherstufung, Herabstufung und Umwandlung		Stellenanteil		Bemerkungen
	Stellenkennung	Amts-/Funktionsbezeichnung		von Besoldungs-/Entgeltgruppe	nach Besoldungs-/Entgeltgruppe	Zugang	Abgang	
1	2		3	4	5	6	7	8
495	3725000062	Einsatzkraft	1,00000		A8	1,00000		
496	3725000063	Einsatzkraft	1,00000		A8	1,00000		
497	3725000064	Einsatzkraft	1,00000		A8	1,00000		
498	3725000065	Einsatzkraft	1,00000		A8	1,00000		
499	3725000066	Einsatzkraft	1,00000		A8	1,00000		
500	3725000067	Einsatzkraft	1,00000		A8	1,00000		
501	3725000068	Einsatzkraft	1,00000		A8	1,00000		
502	3725000069	Einsatzkraft	1,00000		A8	1,00000		
503	3725000070	Einsatzkraft	1,00000		A8	1,00000		
504	3725000071	Einsatzkraft	1,00000		A8	1,00000		
505	3725000072	Einsatzkraft	1,00000		A8	1,00000		
506	3725000073	Einsatzkraft	1,00000		A8	1,00000		
507	3725000074	Einsatzkraft	1,00000		A8	1,00000		
508	3725000075	Einsatzkraft	1,00000		A8	1,00000		
509	3725000076	Einsatzkraft	1,00000		A8	1,00000		
510	3725000077	Einsatzkraft	1,00000		A8	1,00000		
511	3725000078	Einsatzkraft	1,00000		A8	1,00000		
512	3725000079	Einsatzkraft	1,00000		A8	1,00000		
513	3725000080	Einsatzkraft	1,00000		A8	1,00000		
514	3725000083	Einheitsführer/in	1,00000		A9mD	1,00000		
Zusammenfassung						64,00000	0,00000	
Stellenzugang in 37 25 - Feuer- und Rettungswache 3: Stellenzugang: 64,00000 (64,00000 Zugänge - 0,00000 Abgänge = 64,00000 Stellen)								
373000002: 37 30 - Abt. Rettungsdienst und Finanzen								
515	3730000001	Abteilungsleiter/in	1,00000		A13	1,00000		
Zusammenfassung						1,00000	0,00000	
Stellenzugang in 37 30 - Abt. Rettungsdienst und Finanzen: Stellenzugang: 1,00000 (1,00000 Zugänge - 0,00000 Abgänge = 1,00000 Stellen)								
373100002: 37 31 - Integrierte Leitstelle								
516	3731000001	Leitstellenleiter/in	1,00000		A11	1,00000		
517	3731000002	SB Leitstelle	1,00000		A9Z	1,00000		
518	3731000011	Schichtführer/in ILS	1,00000		A9Z	1,00000		

Laufende Nr.	Teilhaushalt		Anzahl im Stellenplan 2024	Höherstufung, Herabstufung und Umwandlung		Stellenanteil		Bemerkungen
	Stellenkennung	Amts-/Funktionsbezeichnung		von Besoldungs-/Entgeltgruppe	nach Besoldungs-/Entgeltgruppe	Zugang	Abgang	
1	2		3	4	5	6	7	8
519	3731000012	Schichtführer/in ILS	1,00000		A9Z	1,00000		
520	3731000013	Schichtführer/in ILS	1,00000		A9Z	1,00000		
521	3731000014	Schichtführer/in ILS	1,00000		A9Z	1,00000		
522	3731000021	Schichtführer/in Vertretung ILS	1,00000		A9mD	1,00000		
523	3731000022	Schichtführer/in Vertretung ILS	1,00000		A9mD	1,00000		
524	3731000023	Schichtführer/in Vertretung ILS	1,00000		A9mD	1,00000		
525	3731000024	Schichtführer/in Vertretung ILS	1,00000		A9mD	1,00000		
526	3731000025	Schichtführer/in Vertretung ILS	1,00000		A9mD	1,00000		
527	3731000031	Einsatzsachbearbeiter/in ILS	1,00000		A8	1,00000		
528	3731000032	Einsatzsachbearbeiter/in ILS	1,00000		A8	1,00000		
529	3731000033	Einsatzsachbearbeiter/in ILS	1,00000		A8	1,00000		
530	3731000034	Einsatzsachbearbeiter/in ILS	1,00000		A8	1,00000		
531	3731000035	Einsatzsachbearbeiter/in ILS	1,00000		A8	1,00000		
532	3731000036	Einsatzsachbearbeiter/in ILS	1,00000		A8	1,00000		
533	3731000037	Einsatzsachbearbeiter/in ILS	1,00000		A8	1,00000		
534	3731000038	Einsatzsachbearbeiter/in ILS	1,00000		A8	1,00000		
535	3731000039	Einsatzsachbearbeiter/in ILS	1,00000		A8	1,00000		
536	3731000040	Einsatzsachbearbeiter/in ILS	1,00000		A8	1,00000		
537	3731000041	Einsatzsachbearbeiter/in ILS	1,00000		A8	1,00000		
Zusammenfassung						22,00000	0,00000	
Stellenzugang in 37 31 - Integrierte Leitstelle: Stellenzugang: 22,00000 (22,00000 Zugänge - 0,00000 Abgänge = 22,00000 Stellen)								
3732000002: 37 32 - SG Finanzen								
538	3732000001	Sachgebietsleiter/in	1,00000		11	1,00000		
539	3732000002	SB Finanzen	1,00000		09a	1,00000		
540	3732000003	SB Finanzen	1,00000		07	1,00000		
541	3732000004	SB Finanzen	1,00000		07	1,00000		
542	3732000005	SB Anlagenrechnung	1,00000		09a	1,00000		
543	3732000006	SB Anlagenrechnung	1,00000		09a	1,00000		
544	3732000007	SB Finanzen	1,00000		07	1,00000		

Laufende Nr.	Teilhaushalt		Anzahl im Stellenplan 2024	Höherstufung, Herabstufung und Umwandlung		Stellenanteil		Bemerkungen
	Stellenkennung	Amts-/Funktionsbezeichnung		von Besoldungs-/Entgeltgruppe	nach Besoldungs-/Entgeltgruppe	Zugang	Abgang	
1	2		3	4	5	6	7	8
Zusammenfassung						7,00000	0,00000	
Stellenzugang in 37 32 - SG Finanzen: Stellenzugang: 7,00000 (7,00000 Zugänge - 0,00000 Abgänge = 7,00000 Stellen)								
373300001: 37 33 - SG org. Trägereaufgaben Rettungsdienst								
545	373300001	Sachgebietsleiter/in	1,00000		A11	1,00000		
546	373300002	Sachbearbeiter/in Rettungsdienst	1,00000		A8	1,00000		
547	373300010	Praxisanleiter/in Rettungsdienst	1,00000		A9Z	1,00000		
548	373300011	Praxisanleiter/in Rettungsdienst	1,00000		A9Z	1,00000		
549	373300012	Praxisanleiter/in Rettungsdienst	1,00000		A9Z	1,00000		
550	373300013	Praxisanleiter/in Rettungsdienst	1,00000		A9Z	1,00000		
551	373300014	Notfallsanitäter/in	1,00000		A9mD	1,00000		
552	373300015	Notfallsanitäter/in	1,00000		A9mD	1,00000		
553	373300016	Notfallsanitäter/in	1,00000		A9mD	1,00000		
554	373300017	Notfallsanitäter/in	1,00000		A9mD	1,00000		
555	373300018	Notfallsanitäter/in	1,00000		A9mD	1,00000		
556	373300019	Notfallsanitäter/in	1,00000		A9mD	1,00000		
557	373300020	Notfallsanitäter/in	1,00000		A9mD	1,00000		
558	373300021	Notfallsanitäter/in	1,00000		A9mD	1,00000		
559	373300022	Notfallsanitäter/in	1,00000		A9mD	1,00000		
560	373300023	Notfallsanitäter/in	1,00000		A9mD	1,00000		
561	373300024	Notfallsanitäter/in	1,00000		A9mD	1,00000		
562	373300025	Notfallsanitäter/in	1,00000		A9mD	1,00000		
563	373300026	Notfallsanitäter/in	1,00000		A9mD	1,00000		
564	373300027	Notfallsanitäter/in	1,00000		A9mD	1,00000		
565	373300028	Notfallsanitäter/in	1,00000		A9mD	1,00000		
566	373300029	Notfallsanitäter/in	1,00000		A9mD	1,00000		
567	373300030	Notfallsanitäter/in	1,00000		A9mD	1,00000		
568	373300031	Notfallsanitäter/in	1,00000		A9mD	1,00000		
569	373300032	Notfallsanitäter/in	1,00000		A9mD	1,00000		
570	373300033	Notfallsanitäter/in	1,00000		A9mD	1,00000		
571	373300034	Notfallsanitäter/in	1,00000		A9mD	1,00000		

Laufende Nr.	Teilhaushalt		Anzahl im Stellenplan 2024	Höherstufung, Herabstufung und Umwandlung		Stellenanteil		Bemerkungen
	Stellenkennung	Amts-/Funktionsbezeichnung		von Besoldungs-/Entgeltgruppe	nach Besoldungs-/Entgeltgruppe	Zugang	Abgang	
1	2		3	4	5	6	7	8
572	3733000035	Notfallsanitäter/in	1,00000		A9mD	1,00000		
573	3733000036	Notfallsanitäter/in	1,00000		A9mD	1,00000		
574	3733000037	Notfallsanitäter/in	1,00000		A9mD	1,00000		
575	3733000038	Notfallsanitäter/in	1,00000		A9mD	1,00000		
576	3733000039	Notfallsanitäter/in	1,00000		A9mD	1,00000		
577	3733000040	Notfallsanitäter/in	1,00000		A9mD	1,00000		
578	3733000003	Sachbearbeiter/in Qualitätsmanagement	1,00000		09c	1,00000		
Zusammenfassung						34,00000	0,00000	
Stellenzugang in 37 33 - SG org. Trägeraufgaben Rettungsdienst: Stellenzugang: 34,00000 (34,00000 Zugänge - 0,00000 Abgänge = 34,00000 Stellen)								
3734000001: 37 34 - SG Lehrrettungswache								
579	3734000002	Sachbearbeiter/in	1,00000		A9Z	1,00000		
580	3734000001	Hauptsachbearbeiter/in	1,00000		10	1,00000		
Zusammenfassung						2,00000	0,00000	
Stellenzugang in 37 34 - SG Lehrrettungswache: Stellenzugang: 2,00000 (2,00000 Zugänge - 0,00000 Abgänge = 2,00000 Stellen)								
3740000002: 37 40 - Abt. Kommunikation/Technik, Service und Logistik								
581	3740000001	Abteilungsleiter/in	1,00000		A13	1,00000		
582	3740000002	Assistenz- und Vorzimmerkraft	1,00000		05	1,00000		
Zusammenfassung						2,00000	0,00000	
Stellenzugang in 37 40 - Abt. Kommunikation/Technik, Service und Logistik: Stellenzugang: 2,00000 (2,00000 Zugänge - 0,00000 Abgänge = 2,00000 Stellen)								
3741000002: 37 41 - SG Fahrzeugtechnik								
583	3741000001	Sachgebietsleiter/in	1,00000		A11	1,00000		
584	3741000002	Sachbearbeiter/in	1,00000		A10	1,00000		
585	3741000003	Sachbearbeiter/in	1,00000		A10	1,00000		
586	3741000004	Sachbearbeiter/in	1,00000		A11	1,00000		
587	3741000005	Sachbearbeiter/in	1,00000		A9mD	1,00000		
Zusammenfassung						5,00000	0,00000	
Stellenzugang in 37 41 - SG Fahrzeugtechnik: Stellenzugang: 5,00000 (5,00000 Zugänge - 0,00000 Abgänge = 5,00000 Stellen)								
3742000002: 37 42 - SG Geräte und Ausrüstung								
588	3742000001	Sachgebietsleiter/in	1,00000		A11	1,00000		

Laufende Nr.	Teilhaushalt		Anzahl im Stellenplan 2024	Höherstufung, Herabstufung und Umwandlung		Stellenanteil		Bemerkungen
	Stellenkennung	Amts-/Funktionsbezeichnung		von Besoldungs-/Entgeltgruppe	nach Besoldungs-/Entgeltgruppe	Zugang	Abgang	
1	2		3	4	5	6	7	8
589	3742000002	Sachbearbeiter/in	1,00000		A10	1,00000		
590	3742000003	Sachbearbeiter/in	1,00000		A9mD	1,00000		
591	3742000004	Sachbearbeiter/in	1,00000		A8	1,00000		
592	3742000005	Sachbearbeiter/in	1,00000		A9Z	1,00000		
593	3742000006	Sachbearbeiter/in	1,00000		A9Z	1,00000		
594	3742000009	Sachbearbeiter/in	1,00000		A7	1,00000		
595	3742000007	Sachbearbeiter/in	1,00000		07	1,00000		
596	3742000008	Sachbearbeiter/in	1,00000		07	1,00000		
Zusammenfassung						9,00000	0,00000	
Stellenzugang in 37 42 - SG Geräte und Ausrüstung: Stellenzugang: 9,00000 (9,00000 Zugänge - 0,00000 Abgänge = 9,00000 Stellen)								
3743000002: 37 43 - SG Information und Kommunikation								
597	3743000002	Sachbearbeiter/in	1,00000		A11	1,00000		
598	3743000003	Sachbearbeiter/in	1,00000		A9mD	1,00000		
599	3743000007	IT-Systembetreuer/in	1,00000		A13	1,00000		
600	3743000001	Sachgebietsleiter/in	1,00000		13	1,00000		
601	3743000004	IT-Systembetreuer/in	1,00000		11	1,00000		
602	3743000005	IT-Systembetreuer/in	1,00000		11	1,00000		
Zusammenfassung						6,00000	0,00000	
Stellenzugang in 37 43 - SG Information und Kommunikation: Stellenzugang: 6,00000 (6,00000 Zugänge - 0,00000 Abgänge = 6,00000 Stellen)								
3744000002: 37 44 - SG Technischer Service und Logistik								
603	3744000001	Sachgebietsleiter/in	1,00000		A10	1,00000		
604	3744000002	Sachbearbeiter/in	1,00000		A9mD	1,00000		
605	3744000003	Sachbearbeiter/in	1,00000		A7	1,00000		
606	3744000004	Sachbearbeiter/in	1,00000		A7	1,00000		
607	3744000005	Sachbearbeiter/in	1,00000		A7	1,00000		
608	3744000006	Gebäudetechniker/in	1,00000		09a	1,00000		
609	3744000007	Gebäudetechniker/in	1,00000		09a	1,00000		
Zusammenfassung						7,00000	0,00000	
Stellenzugang in 37 44 - SG Technischer Service und Logistik: Stellenzugang: 7,00000 (7,00000 Zugänge - 0,00000 Abgänge = 7,00000 Stellen)								

Laufende Nr.	Teilhaushalt		Anzahl im Stellenplan 2024	Höherstufung, Herabstufung und Umwandlung		Stellenanteil		Bemerkungen
	Stellenkennung	Amts-/Funktionsbezeichnung		von Besoldungs-/Entgeltgruppe	nach Besoldungs-/Entgeltgruppe	Zugang	Abgang	
1	2		3	4	5	6	7	8
375000002: 37 50 - Abt. Vorbeugender Brand- und Gefahrenschutz								
610	375000001	Abteilungsleiter/in	1,00000		A14	1,00000		
Zusammenfassung						1,00000	0,00000	
Stellenzugang in 37 50 - Abt. Vorbeugender Brand- und Gefahrenschutz: Stellenzugang: 1,00000 (1,00000 Zugänge - 0,00000 Abgänge = 1,00000 Stellen)								
375100002: 37 51 - SG Baulicher Brandschutz								
611	375100001	Sachgebietsleiter/in	1,00000		A12	1,00000		
612	375100002	SB baulicher Brandschutz	1,00000		A11	1,00000		
613	375100003	SB baulicher Brandschutz	1,00000		A11	1,00000		
614	375100004	SB Bauprojekte	1,00000		A11	1,00000		
615	375100005	SB Löschwasser	1,00000		A11	1,00000		
Zusammenfassung						5,00000	0,00000	
Stellenzugang in 37 51 - SG Baulicher Brandschutz: Stellenzugang: 5,00000 (5,00000 Zugänge - 0,00000 Abgänge = 5,00000 Stellen)								
375200002: 37 52 - SG Brandverhütungsschau/Brandmeldeanlagen								
616	375200001	Sachgebietsleiter/in	1,00000		A11	1,00000		
617	375200002	SB Brandmeldeanlagen	1,00000		A10	1,00000		
618	375200003	SB Brandverhütungsschau	1,00000		A9mD	1,00000		
619	375200004	SB Brandverhütungsschau	1,00000		A9mD	1,00000		
Zusammenfassung						4,00000	0,00000	
Stellenzugang in 37 52 - SG Brandverhütungsschau/Brandmeldeanlagen: Stellenzugang: 4,00000 (4,00000 Zugänge - 0,00000 Abgänge = 4,00000 Stellen)								
375300001: 37 53 - SG Veranstaltungssicherheit								
620	375300001	Sachgebietsleiter/in	1,00000		A11	1,00000		
621	375300002	Sachbearbeiter/in	1,00000		A10	1,00000		
622	375300003	Sachbearbeiter/in	1,00000		A11	1,00000		
Zusammenfassung						3,00000	0,00000	
Stellenzugang in 37 53 - SG Veranstaltungssicherheit: Stellenzugang: 3,00000 (3,00000 Zugänge - 0,00000 Abgänge = 3,00000 Stellen)								
375400001: 37 54 - SG Brandschutzbeauftragter/Brandschutzerziehung								
623	375400001	Sachgebietsleiter/in	1,00000		A9Z	1,00000		
624	375400002	SB Brandschutzerziehung	0,75000		08	0,75000		
625	375400003	SB Brandschutzerziehung	0,75000		08	0,75000		

Laufende Nr.	Teilhaushalt		Anzahl im Stellenplan 2024	Höherstufung, Herabstufung und Umwandlung		Stellenanteil		Bemerkungen
	Stellenkennung	Amts-/Funktionsbezeichnung		von Besoldungs-/Entgeltgruppe	nach Besoldungs-/Entgeltgruppe	Zugang	Abgang	
1	2		3	4	5	6	7	8
Zusammenfassung						2,50000	0,00000	
Stellenzugang in 37 54 - SG Brandschutzbeauftragter/Brandschutzerziehung: Stellenzugang: 2,50000 (2,50000 Zugänge - 0,00000 Abgänge = 2,50000 Stellen)								
400100002:								
626	400100001	Leiter/in Stadtmedienkompetenzzentrum	0,00000	11			1,00000	
627	400100002	Sachbearbeiter/in IT	0,00000	10			1,00000	
628	400100003	Sachbearbeiter/in Medienpädagoge/in	0,00000	09c			1,00000	
629	400100004	IT-Betreuer/in	0,00000	11			1,00000	
630	400100005	SB Stadtmedienzentrum	0,00000	09c			1,00000	
Zusammenfassung						0,00000	5,00000	
Stellenabgang in : Stellenabgang: 5,00000 (0,00000 Zugänge - 5,00000 Abgänge = 5,00000 Stellen)								
400100003: 40 01 - Medienzentrum								
631	400100001	Leiter/in Stadtmedienkompetenzzentrum	1,00000		11	1,00000		
632	400100002	Sachbearbeiter/in IT	1,00000		10	1,00000		
633	400100003	Sachbearbeiter/in Medienpädagoge/in	1,00000		09c	1,00000		
634	400100004	IT-Betreuer/in	1,00000		11	1,00000		
635	400100005	SB Stadtmedienzentrum	1,00000		10	1,00000		
Zusammenfassung						5,00000	0,00000	
Stellenzugang in 40 01 - Medienzentrum: Stellenzugang: 5,00000 (5,00000 Zugänge - 0,00000 Abgänge = 5,00000 Stellen)								
402000003: 40 20 - Abt. Schul- und Sportstättenplanung								
636	402000012	SB Investition/Instandhaltung	1,00000	11	09a			
Zusammenfassung						0,00000	0,00000	
Kein Stellenzugang oder Stellenabgang in 40 20 - Abt. Schul- und Sportstättenplanung: Stellen: 0,00000 (0,00000 Zugänge - 0,00000 Abgänge = 0,00000 Stellen)								
403000003: 40 30 - Abteilung Schulorganisation								
637	403000003	Assistenzkraft	1,00000	05	06			
Zusammenfassung						0,00000	0,00000	
Kein Stellenzugang oder Stellenabgang in 40 30 - Abteilung Schulorganisation: Stellen: 0,00000 (0,00000 Zugänge - 0,00000 Abgänge = 0,00000 Stellen)								

Laufende Nr.	Teilhaushalt		Anzahl im Stellenplan 2024	Höherstufung, Herabstufung und Umwandlung		Stellenanteil		Bemerkungen
	Stellenkennung	Amts-/Funktionsbezeichnung		von Besoldungs-/Entgeltgruppe	nach Besoldungs-/Entgeltgruppe	Zugang	Abgang	
1	2		3	4	5	6	7	8
403100001: 40 31 - SG Vergabestelle								
638	403100006	SB Innenplanung	1,00000		09c	1,00000		
Zusammenfassung						1,00000	0,00000	
Stellenzugang in 40 31 - SG Vergabestelle: Stellenzugang: 1,00000 (1,00000 Zugänge - 0,00000 Abgänge = 1,00000 Stellen)								
403210004: 40 32 100 - Schulsekretariate								
639	403210001	Schulsekretär/in	1,00000		05	06		
640	403210002	Schulsekretär/in	1,00000		05	06		
641	403210003	Schulsekretär/in	1,00000		05	06		
642	403210004	Schulsekretär/in	1,00000		05	06		
643	403210005	Schulsekretär/in	1,00000		05	06		
644	403210006	Schulsekretär/in	1,00000		05	06		
645	403210007	Schulsekretär/in	1,00000		05	06		
646	403210008	Schulsekretär/in	1,00000		05	06		
647	403210009	Schulsekretär/in	1,00000		05	06		
648	403210010	Schulsekretär/in	1,00000		05	06		
649	403210011	Schulsekretär/in	1,00000		05	06		
650	403210012	Schulsekretär/in	1,00000		05	06		
651	403210013	Schulsekretär/in	1,00000		05	06		
652	403210014	Schulsekretär/in	1,00000		05	06		
653	403210015	Schulsekretär/in	1,00000		05	06		
654	403210016	Schulsekretär/in	1,00000		05	06		
655	403210017	Schulsekretär/in	1,00000		05	06		
656	403210018	Schulsekretär/in	1,00000		05	06		
657	403210019	Schulsekretär/in	1,00000		05	06		
658	403210020	Schulsekretär/in	1,00000		05	06		
659	403210021	Schulsekretär/in	1,00000		05	06		
660	403210022	Schulsekretär/in	1,00000		05	06		
661	403210023	Schulsekretär/in	1,00000		05	06		
662	403210024	Schulsekretär/in	1,00000		05	06		
663	403210025	Schulsekretär/in	1,00000		05	06		

Laufende Nr.	Teilhaushalt		Anzahl im Stellenplan 2024	Höherstufung, Herabstufung und Umwandlung		Stellenanteil		Bemerkungen
	Stellenkennung	Amts-/Funktionsbezeichnung		von Besoldungs-/Entgeltgruppe	nach Besoldungs-/Entgeltgruppe	Zugang	Abgang	
1	2		3	4	5	6	7	8
664	4032100026	Schulsekretär/in	1,00000	05	06			
665	4032100027	Schulsekretär/in	1,00000	05	06			
666	4032100028	Schulsekretär/in	1,00000	05	06			
667	4032100029	Schulsekretär/in	1,00000	05	06			
668	4032100030	Schulsekretär/in	1,00000	05	06			
669	4032100031	Schulsekretär/in	1,00000	05	06			
670	4032100032	Schulsekretär/in	1,00000	05	06			
671	4032100033	Schulsekretär/in	1,00000	05	06			
672	4032100034	Schulsekretär/in	1,00000	05	06			
673	4032100035	Schulsekretär/in	1,00000	05	06			
674	4032100036	Schulsekretär/in	1,00000	05	06			
675	4032100037	Schulsekretär/in	1,00000	05	06			
676	4032100038	Schulsekretär/in	1,00000	05	06			
677	4032100039	Schulsekretär/in	1,00000	05	06			
678	4032100040	Schulsekretär/in	1,00000	05	06			
679	4032100041	Schulsekretär/in	1,00000	05	06			
680	4032100042	Schulsekretär/in	1,00000	05	06			
681	4032100043	Schulsekretär/in	1,00000	05	06			
682	4032100044	Schulsekretär/in	1,00000	05	06			
683	4032100045	Schulsekretär/in	1,00000	05	06			
684	4032100046	Schulsekretär/in	1,00000	05	06			
685	4032100047	Schulsekretär/in	1,00000	05	06			
686	4032100048	Schulsachbearbeiter/in	1,00000	05	06			
687	4032100049	Schulsekretär/in	1,00000	05	06			
688	4032100050	Schulsekretär/in	0,45000	05	06			
689	4032100051	Schulsekretär/in	1,00000	05	06			
690	4032100052	Schulsekretär/in	1,00000	05	06			
691	4032100053	Schulsekretär/in	1,00000	05	06			
692	4032100054	Schulsekretär/in	1,00000	05	06			
693	4032100055	Schulsekretär/in	1,00000	05	06			

Laufende Nr.	Teilhaushalt		Anzahl im Stellenplan 2024	Höherstufung, Herabstufung und Umwandlung		Stellenanteil		Bemerkungen
	Stellenkennung	Amts-/Funktionsbezeichnung		von Besoldungs-/Entgeltgruppe	nach Besoldungs-/Entgeltgruppe	Zugang	Abgang	
1	2		3	4	5	6	7	8
694	4032100056	Schulsekretär/in	1,00000	05	06			
695	4032100057	Schulsekretär/in	0,85000	05	06			
696	4032100059	Schulsekretär/in	1,00000	05	06			
697	4032100060	Schulsekretär/in	1,00000	05	06			
698	4032100061	Schulsekretär/in	1,00000	05	06			
699	4032100062	Schulsekretär/in	1,00000	05	06			
700	4032100063	Schulsekretär/in	1,00000	05	06			
701	4032100065	Schulsekretär/in	0,00000	05			1,00000	
702	4032100914	Schulsekretär/in	0,50000	05	06			
Zusammenfassung						0,00000	1,00000	
Stellenabgang in 40 32 100 - Schulsekretariate: Stellenabgang: 1,00000 (0,00000 Zugänge - 1,00000 Abgänge = 1,00000 Stellen)								
4043000002: 40 43 - SG Servicedienste Schulsportstätten								
703	4043000001	Sachgebietsleiter/in	1,00000		09c	1,00000		
704	4043000002	Teamkoordinator/in	1,00000		09a	1,00000		
705	4043000003	Teamkoordinator/in	1,00000		09a	1,00000		
706	4043000004	Hallenwart/in	1,00000		03	1,00000		
707	4043000005	Hallenwart/in	1,00000		03	1,00000		
708	4043000006	Hallenwart/in	1,00000		03	1,00000		
709	4043000007	Hallenwart/in	1,00000		03	1,00000		
710	4043000008	Hallenwart/in	1,00000		03	1,00000		
711	4043000009	Hallenwart/in	1,00000		03	1,00000		
712	4043000010	Hallenwart/in	1,00000		03	1,00000		
713	4043000011	Hallenwart/in	1,00000		03	1,00000		
714	4043000012	Hallenwart/in	1,00000		03	1,00000		
715	4043000013	Hallenwart/in	1,00000		03	1,00000		
716	4043000014	Hallenwart/in	1,00000		03	1,00000		
717	4043000015	Hallenwart/in	1,00000		03	1,00000		
718	4043000016	Hallen-/Platzwart	1,00000		04	1,00000		
719	4043000017	Hallenwart/in	1,00000		03	1,00000		
720	4043000018	Hallenwart/in	1,00000		03	1,00000		

Laufende Nr.	Teilhaushalt		Anzahl im Stellenplan 2024	Höherstufung, Herabstufung und Umwandlung		Stellenanteil		Bemerkungen
	Stellenkennung	Amts-/Funktionsbezeichnung		von Besoldungs-/Entgeltgruppe	nach Besoldungs-/Entgeltgruppe	Zugang	Abgang	
1	2		3	4	5	6	7	8
721	4043000019	Hallenwart/in	1,00000		03	1,00000		
722	4043000020	Hallenwart/in	1,00000		03	1,00000		
723	4043000021	Hallenwart/in	1,00000		03	1,00000		
724	4043000022	Hallenwart/in	1,00000		03	1,00000		
725	4043000023	Hallenwart/in	1,00000		03	1,00000		
726	4043000024	Hallenwart/in	1,00000		03	1,00000		
727	4043000025	Hallenwart/in	1,00000		03	1,00000		
728	4043000915	Hallenwart/in	0,50000		03	0,50000		
Zusammenfassung						25,50000	0,00000	
Stellenzugang in 40 43 - SG Servicedienste Schulsportstätten: Stellenzugang: 25,50000 (25,50000 Zugänge - 0,00000 Abgänge = 25,50000 Stellen)								
410100001: 41 01 - Fachbereich Netzwerk, Ehrenamt und Sport								
729	4101000001	Fachbereichsleiter/in	1,00000		11	1,00000		
730	4101000002	Sachbearbeiter/in	1,00000		11	1,00000		
731	4101000003	Sachbearbeiter/in	1,00000		09c	1,00000		
732	4101000004	Sachbearbeiter/in	1,00000		07	1,00000		
Zusammenfassung						4,00000	0,00000	
Stellenzugang in 41 01 - Fachbereich Netzwerk, Ehrenamt und Sport: Stellenzugang: 4,00000 (4,00000 Zugänge - 0,00000 Abgänge = 4,00000 Stellen)								
412100003:								
733	4121000001	Sachgebietsleiter/in	0,00000	10			1,00000	
734	4121000002	Sachbearbeiter/in	0,00000	09a			1,00000	
735	4121000004	Sachbearbeiter/in	0,00000	09b			1,00000	
736	4121000005	Sachbearbeiter/in	0,00000	09a			1,00000	
Zusammenfassung						0,00000	4,00000	
Stellenabgang in : Stellenabgang: 4,00000 (0,00000 Zugänge - 4,00000 Abgänge = 4,00000 Stellen)								
412100004: 41 21 - SG Sportstätten I								
737	4121000001	Teamleiter/in	1,00000		09c	1,00000		
738	4121000002	Sachbearbeiter/in	1,00000		09a	1,00000		
739	4121000003	Anlagenwart	1,00000		06	1,00000		
740	4121000004	Anlagenwart	1,00000		06	1,00000		
741	4121000005	Anlagenwart	1,00000		06	1,00000		

Laufende Nr.	Teilhaushalt		Anzahl im Stellenplan 2024	Höherstufung, Herabstufung und Umwandlung		Stellenanteil		Bemerkungen
	Stellenkennung	Amts-/Funktionsbezeichnung		von Besoldungs-/Entgeltgruppe	nach Besoldungs-/Entgeltgruppe	Zugang	Abgang	
1	2		3	4	5	6	7	8
742	412100006	Platzwart	1,00000		05	1,00000		
743	412100007	Platzwart	1,00000		05	1,00000		
744	412100008	Hallen-/Platzwart	1,00000		04	1,00000		
745	412100009	Hallen-/Platzwart	1,00000		04	1,00000		
746	412100010	Hallen-/Platzwart	1,00000		04	1,00000		
747	412100011	Hallenwart/in	1,00000		03	1,00000		
748	412100012	Hallenwart/in	1,00000		03	1,00000		
749	412100013	Platzwart	1,00000		04	1,00000		
750	412100014	Platzwart	1,00000		04	1,00000		
751	412100015	Platzwart	1,00000		04	1,00000		
752	412100016	Platzwart	1,00000		04	1,00000		
753	412100017	Platzwart	1,00000		05	1,00000		
754	412100018	Platzwart	1,00000		05	1,00000		
755	412100019	Hallenwart/in	1,00000		03	1,00000		
Zusammenfassung						19,00000	0,00000	
Stellenzugang in 41 21 - SG Sportstätten I: Stellenzugang: 19,00000 (19,00000 Zugänge - 0,00000 Abgänge = 19,00000 Stellen)								
412200002:								
756	412200001	Sachgebietsleiter/in	0,00000	09c			1,00000	
757	412200002	Sachbearbeiter/in	0,00000	09a			1,00000	
758	412200003	Teamkoordinator/in	0,00000	06			1,00000	
759	412200004	Anlagenwart	0,00000	06			1,00000	
760	412200005	Anlagenwart	0,00000	06			1,00000	
761	412200006	Anlagenwart	0,00000	06			1,00000	
762	412200007	Platzwart	0,00000	05			1,00000	
763	412200008	Platzwart	0,00000	05			1,00000	
764	412200009	Hallen-/Platzwart	0,00000	04			1,00000	
765	412200010	Hallen-/Platzwart	0,00000	04			1,00000	
766	412200011	Hallen-/Platzwart	0,00000	04			1,00000	
767	412200012	Hallenwart/in	0,00000	03			1,00000	
768	412200013	Hallenwart/in	0,00000	03			1,00000	

Laufende Nr.	Teilhaushalt		Anzahl im Stellenplan 2024	Höherstufung, Herabstufung und Umwandlung		Stellenanteil		Bemerkungen
	Stellenkennung	Amts-/Funktionsbezeichnung		von Besoldungs-/Entgeltgruppe	nach Besoldungs-/Entgeltgruppe	Zugang	Abgang	
1	2		3	4	5	6	7	8
769	4122000014	Hallenwart/in	0,00000	03			1,00000	
770	4122000015	Platzwart	0,00000	04			1,00000	
771	4122000018	Hallenwart/in	0,00000	03			1,00000	
772	4122000019	Hallenwart/in	0,00000	03			1,00000	
773	4122000020	Platzwart	0,00000	04			1,00000	
774	4122000021	Platzwart	0,00000	04			1,00000	
775	4122000022	Platzwart	0,00000	04			1,00000	
776	4122000023	Platzwart	0,00000	05			1,00000	
777	4122000024	Platzwart	0,00000	05			1,00000	
778	4122000025	Hallenwart/in	0,00000	03			1,00000	
779	4122000026	Hallenwart/in	0,00000	03			1,00000	
780	4122000027	Hallenwart/in	0,00000	03			1,00000	
781	4122000029	Hallenwart/in	0,00000	03			1,00000	
782	4122000030	Hallenwart/in	0,00000	03			1,00000	
783	4122000031	Hallenwart/in	0,00000	03			1,00000	
784	4122000918	Hallenwart/in	0,00000	03			0,50632	
Zusammenfassung						0,00000	28,50632	
Stellenabgang in : Stellenabgang: 28,50632 (0,00000 Zugänge - 28,50632 Abgänge = 28,50632 Stellen)								
4122000003: 41 22 - SG Sportstätten II								
785	4122000001	Teamleiter/in	1,00000		09c	1,00000		
786	4122000002	Teamkoordinator/in	1,00000		09a	1,00000		
787	4122000003	Hallenwart/in	1,00000		03	1,00000		
788	4122000004	Hallenwart/in	1,00000		03	1,00000		
789	4122000005	Hallenwart/in	1,00000		03	1,00000		
790	4122000006	Hallenwart/in	1,00000		03	1,00000		
791	4122000007	Hallenwart/in	1,00000		03	1,00000		
792	4122000008	Hallenwart/in	1,00000		03	1,00000		
793	4122000009	Hallenwart/in	1,00000		03	1,00000		
794	4122000010	Hallenwart/in	1,00000		03	1,00000		
795	4122000011	Hallenwart/in	1,00000		03	1,00000		

Laufende Nr.	Teilhaushalt		Anzahl im Stellenplan 2024	Höherstufung, Herabstufung und Umwandlung		Stellenanteil		Bemerkungen
	Stellenkennung	Amts-/Funktionsbezeichnung		von Besoldungs-/Entgeltgruppe	nach Besoldungs-/Entgeltgruppe	Zugang	Abgang	
1	2		3	4	5	6	7	8
796	4122000012	Hausmeister/in	1,00000		05	1,00000		
797	4122000013	Hallenwart/in	1,00000		04	1,00000		
798	4122000014	Hallenwart/in	1,00000		04	1,00000		
799	4122000015	Hallenwart/in	1,00000		04	1,00000		
800	4122000016	Hallenwart/in	1,00000		03	1,00000		
801	4122000017	Hallenwart/in	1,00000		03	1,00000		
802	4122000018	Platzwart	1,00000		04	1,00000		
803	4122000904	Hallenwart/in	0,50632		03	0,50632		
Zusammenfassung						18,50632	0,00000	
Stellenzugang in 41 22 - SG Sportstätten II: Stellenzugang: 18,50632 (18,50632 Zugänge - 0,00000 Abgänge = 18,50632 Stellen)								
4123000002: 41 23 - Neptun-Schwimmhalle								
804	4123000012	Techn. MA	1,00000	06	05			
805	4123000901	Betriebsleiter/in	0,00000	09a			0,50000	
Zusammenfassung						0,00000	0,50000	
Stellenabgang in 41 23 - Neptun-Schwimmhalle: Stellenabgang: 0,50000 (0,00000 Zugänge - 0,50000 Abgänge = 0,50000 Stellen)								
4124000002:								
806	4124000001	Sachgebietsleiter/in	0,00000	11			1,00000	
807	4124000002	Sachbearbeiter/in	0,00000	11			1,00000	
808	4124000003	Sachbearbeiter/in	0,00000	09c			1,00000	
Zusammenfassung						0,00000	3,00000	
Stellenabgang in : Stellenabgang: 3,00000 (0,00000 Zugänge - 3,00000 Abgänge = 3,00000 Stellen)								
4124000003: 41 24 - SG Sportstättenförderung und Sportstättenbelegung								
809	4124000001	Sachgebietsleiter/in	1,00000		10	1,00000		
810	4124000002	Sachbearbeiter/in	1,00000		09a	1,00000		
811	4124000004	Sachbearbeiter/in	1,00000		09b	1,00000		
812	4124000005	Sachbearbeiter/in	1,00000		09a	1,00000		
Zusammenfassung						4,00000	0,00000	
Stellenzugang in 41 24 - SG Sportstättenförderung und Sportstättenbelegung: Stellenzugang: 4,00000 (4,00000 Zugänge - 0,00000 Abgänge = 4,00000 Stellen)								
4125000001:								

Laufende Nr.	Teilhaushalt		Anzahl im Stellenplan 2024	Höherstufung, Herabstufung und Umwandlung		Stellenanteil		Bemerkungen
	Stellenkennung	Amts-/Funktionsbezeichnung		von Besoldungs-/Entgeltgruppe	nach Besoldungs-/Entgeltgruppe	Zugang	Abgang	
1	2		3	4	5	6	7	8
813	4125000001	Sachgebietsleiter/in	0,00000	09c			1,00000	
814	4125000002	Hausmeister/in	0,00000	05			1,00000	
815	4125000003	Hallenwart/in	0,00000	04			1,00000	
816	4125000004	Hallenwart/in	0,00000	04			1,00000	
817	4125000005	Hallenwart/in	0,00000	04			1,00000	
Zusammenfassung						0,00000	5,00000	
Stellenabgang in : Stellenabgang: 5,00000 (0,00000 Zugänge - 5,00000 Abgänge = 5,00000 Stellen)								
4500000001: 45 - Amt für Kultur, Denkmalpflege und Museen								
818	4500000003	Sachbearbeiter/in	0,87500	09a	09a		0,12500	
819	4500000007	SB Schaudedepot	0,00000	09c			1,00000	
Zusammenfassung						0,00000	1,12500	
Stellenabgang in 45 - Amt für Kultur, Denkmalpflege und Museen: Stellenabgang: 1,12500 (0,00000 Zugänge - 1,12500 Abgänge = 1,12500 Stellen)								
4510000001: 45 10 - Kulturförderung								
820	4510000004	Sachbearbeiter/in	1,00000	09c	09a			
Zusammenfassung						0,00000	0,00000	
Kein Stellenzugang oder Stellenabgang in 45 10 - Kulturförderung: Stellen: 0,00000 (0,00000 Zugänge - 0,00000 Abgänge = 0,00000 Stellen)								
4520000001: 45 20 - Denkmalpflege								
821	4520000006	SB Denkmalpflege	1,00000		10	1,00000		
Zusammenfassung						1,00000	0,00000	
Stellenzugang in 45 20 - Denkmalpflege: Stellenzugang: 1,00000 (1,00000 Zugänge - 0,00000 Abgänge = 1,00000 Stellen)								
5010000003:								
822	5010000001	Abteilungsleiter/in	0,00000	A13			1,00000	
823	5010000002	Assistenzkraft	0,00000	05			1,00000	
Zusammenfassung						0,00000	2,00000	
Stellenabgang in : Stellenabgang: 2,00000 (0,00000 Zugänge - 2,00000 Abgänge = 2,00000 Stellen)								
5010000004: 50 10 - Abt. Besondere soziale Hilfen								
824	5010000001	Abteilungsleiter/in	1,00000		A13	1,00000		
825	5010000002	Assistenzkraft	1,00000		05	1,00000		
826	5010000003	Koordinator/in Flüchtlingsangelegenheiten	1,00000		09c	1,00000		

Laufende Nr.	Teilhaushalt		Anzahl im Stellenplan 2024	Höherstufung, Herabstufung und Umwandlung		Stellenanteil		Bemerkungen
	Stellenkennung	Amts-/Funktionsbezeichnung		von Besoldungs-/Entgeltgruppe	nach Besoldungs-/Entgeltgruppe	Zugang	Abgang	
1	2		3	4	5	6	7	8
Zusammenfassung						3,00000	0,00000	
Stellenzugang in 50 10 - Abt. Besondere soziale Hilfen: Stellenzugang: 3,00000 (3,00000 Zugänge - 0,00000 Abgänge = 3,00000 Stellen)								
501100003:								
827	501100001	Sachgebietsleiter/in	0,00000	A11			1,00000	
828	501100004	Sachbearbeiter/in BuT	0,00000	06			1,00000	
829	501100005	Sachbearbeiter/in BuT	0,00000	06			1,00000	
830	501100006	Sachbearbeiter/in BuT	0,00000	06			1,00000	
831	501100007	SB Leistungen Asyl	0,00000	09b			1,00000	
832	501100008	SB Leistungen Asyl	0,00000	09b			1,00000	
833	501100009	SB Leistungen Asyl	0,00000	09b			1,00000	
834	501100012	SB Leistungen Asyl	0,00000	09b			1,00000	
835	501100013	SB Leistungen Asyl	0,00000	09b			1,00000	
Zusammenfassung						0,00000	9,00000	
Stellenabgang in : Stellenabgang: 9,00000 (0,00000 Zugänge - 9,00000 Abgänge = 9,00000 Stellen)								
501100005: 50 11 - SG Leistungen Asyl								
836	501100014	SB Leistungen Asyl	1,00000		A9	1,00000		
837	501100001	Sachgebietsleiter/in	1,00000		10	1,00000		
838	501100002	SB Leistungen Asyl	1,00000		09c	1,00000		
839	501100007	SB Leistungen Asyl	1,00000		09c	1,00000		
840	501100008	SB Leistungen Asyl	1,00000		09c	1,00000		
841	501100009	SB Leistungen Asyl	1,00000		09c	1,00000		
842	501100010	SB Leistungen Asyl	1,00000		09c	1,00000		
843	501100013	SB Leistungen Asyl	1,00000		09c	1,00000		
844	501100015	SB Leistungen Asyl	1,00000		09c	1,00000		
845	501100016	SB Leistungen Asyl	1,00000		09c	1,00000		
846	501100017	SB Leistungen Asyl	1,00000		09c	1,00000		
847	501100018	SB Leistungen Asyl	1,00000		09c	1,00000		
848	501100019	SB Leistungen Asyl	1,00000		09c	1,00000		
Zusammenfassung						13,00000	0,00000	
Stellenzugang in 50 11 - SG Leistungen Asyl: Stellenzugang: 13,00000 (13,00000 Zugänge - 0,00000 Abgänge = 13,00000 Stellen)								

Laufende Nr.	Teilhaushalt		Anzahl im Stellenplan 2024	Höherstufung, Herabstufung und Umwandlung		Stellenanteil		Bemerkungen
	Stellenkennung	Amts-/Funktionsbezeichnung		von Besoldungs-/Entgeltgruppe	nach Besoldungs-/Entgeltgruppe	Zugang	Abgang	
1	2		3	4	5	6	7	8
501200003:								
849	501200001	Sachgebietsleiter/in	0,00000	11			1,00000	
850	501200002	Sozialpädagoge/in Asyl	0,00000	S11b			1,00000	
851	501200003	Sozialpädagoge/in Asyl	0,00000	S11b			1,00000	
852	501200004	Sozialpädagoge/in Asyl	0,00000	S11b			1,00000	
853	501200005	Sozialpädagoge/in Asyl	0,00000	S11b			1,00000	
854	501200006	Sozialpädagoge/in Asyl	0,00000	S11b			1,00000	
855	501200007	Sozialpädagoge/in Wohnschiffe	0,00000	S11b			1,00000	
856	501200008	Sozialpädagoge/in Wohnschiffe	0,00000	S11b			1,00000	
Zusammenfassung						0,00000	8,00000	
Stellenabgang in : Stellenabgang: 8,00000 (0,00000 Zugänge - 8,00000 Abgänge = 8,00000 Stellen)								
501200004: 50 12 - SG Sozialberatung für Geflüchtete								
857	501200001	Sachgebietsleiter/in	1,00000		11	1,00000		
858	501200002	Sozialpädagoge/in Asyl	1,00000		S11b	1,00000		
859	501200003	Sozialpädagoge/in Asyl	1,00000		S11b	1,00000		
860	501200004	Sozialpädagoge/in Asyl	1,00000		S11b	1,00000		
861	501200005	Sozialpädagoge/in Asyl	1,00000		S11b	1,00000		
862	501200006	Sozialpädagoge/in Asyl	1,00000		S11b	1,00000		
863	501200007	SB Qualitätskontrolle	0,76900		S11b	0,76900		
Zusammenfassung						6,76900	0,00000	
Stellenzugang in 50 12 - SG Sozialberatung für Geflüchtete: Stellenzugang: 6,76900 (6,76900 Zugänge - 0,00000 Abgänge = 6,76900 Stellen)								
501300003:								
864	501300004	SB Wohngeld	0,00000	A9mD			1,00000	
865	501300001	Sachgebietsleiter/in	0,00000	09c			1,00000	
866	501300002	SB Wohngeld	0,00000	09a			1,00000	
867	501300003	SB Wohngeld	0,00000	09a			1,00000	
868	501300005	SB Wohngeld	0,00000	09a			1,00000	
869	501300006	SB Wohngeld	0,00000	09a			1,00000	
870	501300007	SB Wohngeld	0,00000	09a			1,00000	
871	501300008	SB Wohngeld	0,00000	09a			1,00000	

Laufende Nr.	Teilhaushalt		Anzahl im Stellenplan 2024	Höherstufung, Herabstufung und Umwandlung		Stellenanteil		Bemerkungen
	Stellenkennung	Amts-/Funktionsbezeichnung		von Besoldungs-/Entgeltgruppe	nach Besoldungs-/Entgeltgruppe	Zugang	Abgang	
1	2		3	4	5	6	7	8
872	501300009	SB Wohngeld	0,00000	09a			1,00000	
873	501300010	SB Wohngeld	0,00000	09a			1,00000	
874	501300011	SB Wohngeld	0,00000	09a			1,00000	
875	501300012	SB Wohngeld	0,00000	09a			1,00000	
876	501300013	SB Wohngeld	0,00000	09a			1,00000	
877	501300014	SB Wohngeld	0,00000	09a			1,00000	
878	501300015	SB Wohngeld	0,00000	09a			1,00000	
879	501300016	SB Wohngeld	0,00000	09a			1,00000	
880	501300017	SB Wohngeld	0,00000	09a			1,00000	
881	501300018	SB Wohngeld	0,00000	09a			1,00000	
882	501300019	SB Wohngeld	0,00000	09a			1,00000	
883	501300020	SB Wohngeld	0,00000	09a			1,00000	
884	501300021	SB Wohngeld	0,00000	09a			1,00000	
885	501300022	SB Wohngeld	0,00000	09a			1,00000	
Zusammenfassung						0,00000	22,00000	
Stellenabgang in : Stellenabgang: 22,00000 (0,00000 Zugänge - 22,00000 Abgänge = 22,00000 Stellen)								
501300004: 50 13 - SG Wohngeld								
886	501300004	SB Wohngeld	1,00000		A9mD	1,00000		
887	501300001	Sachgebietsleiter/in	1,00000		09c	1,00000		
888	501300002	SB Wohngeld	1,00000		09a	1,00000		
889	501300003	SB Wohngeld	1,00000		09a	1,00000		
890	501300005	SB Wohngeld	1,00000		09a	1,00000		
891	501300006	SB Wohngeld	1,00000		09a	1,00000		
892	501300007	SB Wohngeld	1,00000		09a	1,00000		
893	501300008	SB Wohngeld	1,00000		09a	1,00000		
894	501300009	SB Wohngeld	1,00000		09a	1,00000		
895	501300010	SB Wohngeld	1,00000		09a	1,00000		
896	501300012	SB Wohngeld	1,00000		09a	1,00000		
897	501300013	SB Wohngeld	1,00000		09a	1,00000		
898	501300015	SB Wohngeld	1,00000		09a	1,00000		

Laufende Nr.	Teilhaushalt		Anzahl im Stellenplan 2024	Höherstufung, Herabstufung und Umwandlung		Stellenanteil		Bemerkungen
	Stellenkennung	Amts-/Funktionsbezeichnung		von Besoldungs-/Entgeltgruppe	nach Besoldungs-/Entgeltgruppe	Zugang	Abgang	
1	2		3	4	5	6	7	8
899	5013000016	SB Wohngeld	1,00000		09a	1,00000		
900	5013000017	SB Wohngeld	0,76900		09a	0,76900		
901	5013000018	SB Wohngeld	1,00000		09a	1,00000		
902	5013000019	SB Wohngeld	1,00000		09a	1,00000		
903	5013000020	SB Wohngeld	1,00000		09a	1,00000		
904	5013000021	SB Wohngeld	1,00000		09a	1,00000		
905	5013000022	SB Wohngeld	1,00000		09a	1,00000		
Zusammenfassung						19,76900	0,00000	
Stellenzugang in 50 13 - SG Wohngeld: Stellenzugang: 19,76900 (19,76900 Zugänge - 0,00000 Abgänge = 19,76900 Stellen)								
5014000001:								
906	5014000001	Sachgebietsleiter/in	0,00000	A10			1,00000	
907	5014000002	SB Wohnraum	0,00000	09a			1,00000	
908	5014000003	SB Wohnraum	0,00000	09a			1,00000	
909	5014000004	SB Wohnraum	0,00000	09a			1,00000	
910	5014000005	SB Wohnraum	0,00000	09a			1,00000	
Zusammenfassung						0,00000	5,00000	
Stellenabgang in : Stellenabgang: 5,00000 (0,00000 Zugänge - 5,00000 Abgänge = 5,00000 Stellen)								
5014000002: 50 14 - SG Wohnraumverwaltung								
911	5014000001	Sachgebietsleiter/in	1,00000		A10	1,00000		
912	5014000002	SB Wohnraum	1,00000		09a	1,00000		
913	5014000003	SB Wohnraum	1,00000		09a	1,00000		
914	5014000004	SB Wohnraum	1,00000		09a	1,00000		
915	5014000005	SB Wohnraum	1,00000		09a	1,00000		
916	5014000006	SB Wohnraum	1,00000		09a	1,00000		
917	5014000007	SB Wohnraum	1,00000		09a	1,00000		
918	5014000008	Sachbearbeiter/in	1,00000		09a	1,00000		
Zusammenfassung						8,00000	0,00000	
Stellenzugang in 50 14 - SG Wohnraumverwaltung: Stellenzugang: 8,00000 (8,00000 Zugänge - 0,00000 Abgänge = 8,00000 Stellen)								
5015000002: 50 15 - Amt für Ausbildungsförderung/BuT								
919	5015000001	Sachgebietsleiter/in	1,00000		10	1,00000		

Laufende Nr.	Teilhaushalt		Anzahl im Stellenplan 2024	Höherstufung, Herabstufung und Umwandlung		Stellenanteil		Bemerkungen
	Stellenkennung	Amts-/Funktionsbezeichnung		von Besoldungs-/Entgeltgruppe	nach Besoldungs-/Entgeltgruppe	Zugang	Abgang	
1	2		3	4	5	6	7	8
920	5015000002	SB Ausbildungsförderung	1,00000		08	1,00000		
921	5015000003	SB Ausbildungsförderung	1,00000		08	1,00000		
922	5015000004	SB Ausbildungsförderung	0,75000		08	0,75000		
923	5015000005	Sachbearbeiter/in BuT	1,00000		06	1,00000		
924	5015000006	Sachbearbeiter/in BuT	1,00000		06	1,00000		
925	5015000007	Sachbearbeiter/in BuT	1,00000		06	1,00000		
926	5015000008	Sachbearbeiter/in BuT	1,00000		06	1,00000		
Zusammenfassung						7,75000	0,00000	
Stellenzugang in 50 15 - Amt für Ausbildungsförderung/BuT: Stellenzugang: 7,75000 (7,75000 Zugänge - 0,00000 Abgänge = 7,75000 Stellen)								
5020000004: 50 20 - Abt. Sozialhilfe								
927	5020000004	Sachbearbeiter/in SGB XII	0,00000		09a		1,00000	
Zusammenfassung						0,00000	1,00000	
Stellenabgang in 50 20 - Abt. Sozialhilfe: Stellenabgang: 1,00000 (0,00000 Zugänge - 1,00000 Abgänge = 1,00000 Stellen)								
5021000004: 50 21 - SG Hilfe zur Pflege								
928	5021000014	SB Hilfe zur Pflege	1,00000		09b	1,00000		
Zusammenfassung						1,00000	0,00000	
Stellenzugang in 50 21 - SG Hilfe zur Pflege: Stellenzugang: 1,00000 (1,00000 Zugänge - 0,00000 Abgänge = 1,00000 Stellen)								
5022000005: 50 22 - SG Grundsicherung I								
929	5022000010	SB Grundsicherung	1,00000		09a	1,00000		
Zusammenfassung						1,00000	0,00000	
Stellenzugang in 50 22 - SG Grundsicherung I: Stellenzugang: 1,00000 (1,00000 Zugänge - 0,00000 Abgänge = 1,00000 Stellen)								
5023000004: 50 23 - SG Grundsicherung II								
930	5023000002	SB Grundsicherung	0,76900	09a	09a		0,23100	
931	5023000005	SB Grundsicherung	0,76900	09a	09a		0,23100	
Zusammenfassung						0,00000	0,46200	
Stellenabgang in 50 23 - SG Grundsicherung II: Stellenabgang: 0,46200 (0,00000 Zugänge - 0,46200 Abgänge = 0,46200 Stellen)								
5024000004: 50 24 - SG Besondere Leistungen SGB XII/ Kostenheranziehung								
932	5024000005	SB Rückforderungen	0,92400	09a	09a		0,07600	
933	5024000006	SB Hilfe z. Überwind. bes. soz. Schwierigk.	1,00000	09c	09c	0,05100		

Mandant	001	Hanse- und Universitätsstadt Rostock	Veränderungsliste zum	Zeitraum	01.01.2024		
			Stellenplan 2024				
Abrechnungskreis				Seite	- 46 -		
				Stand	23.01.2024 07:58:33	P&I LOGA	
				gedruckt	23.01.2024 07:58:33	P&I LOGA Rel.23.10/1.382 /X1.6 /	P1.157

Laufende Nr.	Teilhaushalt		Anzahl im Stellenplan 2024	Höherstufung, Herabstufung und Umwandlung		Stellenanteil		Bemerkungen
	Stellenkennung	Amts-/Funktionsbezeichnung		von Besoldungs-/Entgeltgruppe	nach Besoldungs-/Entgeltgruppe	Zugang	Abgang	
1	2		3	4	5	6	7	8
934	5024000010	SB Hilfe z. Überwind. bes. soz. Schwierigk.	0,75000		09c	0,75000		
Zusammenfassung						0,80100	0,07600	
Stellenzugang in 50 24 - SG Besondere Leistungen SGB XII/ Kostenheranziehung: Stellenzugang: 0,72500 (0,80100 Zugänge - 0,07600 Abgänge = 0,72500 Stellen)								
5030000004: 50 30 - Abt. Eingliederungshilfe								
935	5030000001	Abteilungsleiter/in	1,00000	12	A13			
936	5030000008	Fachberater/in	1,00000	11	11	0,12500		
937	5030000009	Fachberater/in	0,89700	11	11		0,10300	
938	5030000010	SB Vorschulticket	0,00000	02			0,50000	
Zusammenfassung						0,12500	0,60300	
Stellenabgang in 50 30 - Abt. Eingliederungshilfe: Stellenabgang: 0,47800 (0,12500 Zugänge - 0,60300 Abgänge = 0,47800 Stellen)								
5031000004:								
939	5031000001	Sachgebietsleiter/in	0,00000	A11			1,00000	
940	5031000002	SB Eingliederungshilfe	0,00000	09c			1,00000	
941	5031000003	SB Eingliederungshilfe	0,00000	09c			1,00000	
942	5031000004	SB Eingliederungshilfe	0,00000	09c			1,00000	
943	5031000005	SB Eingliederungshilfe	0,00000	09c			1,00000	
944	5031000006	SB Eingliederungshilfe	0,00000	09c			1,00000	
945	5031000007	SB Eingliederungshilfe	0,00000	09c			1,00000	
946	5031000008	SB Eingliederungshilfe	0,00000	09c			1,00000	
947	5031000009	SB Eingliederungshilfe	0,00000	09c			0,87500	
948	5031000010	SB Eingliederungshilfe	0,00000	09c			1,00000	
949	5031000011	SB Eingliederungshilfe	0,00000	09c			1,00000	
950	5031000012	SB Eingliederungshilfe	0,00000	09c			1,00000	
951	5031000013	SB Eingliederungshilfe	0,00000	09c			1,00000	
952	5031000014	SB Eingliederungshilfe	0,00000	09c			1,00000	
953	5031000015	SB Eingliederungshilfe	0,00000	09c			1,00000	
Zusammenfassung						0,00000	14,87500	
Stellenabgang in : Stellenabgang: 14,87500 (0,00000 Zugänge - 14,87500 Abgänge = 14,87500 Stellen)								

Laufende Nr.	Teilhaushalt		Anzahl im Stellenplan 2024	Höherstufung, Herabstufung und Umwandlung		Stellenanteil		Bemerkungen
	Stellenkennung	Amts-/Funktionsbezeichnung		von Besoldungs-/Entgeltgruppe	nach Besoldungs-/Entgeltgruppe	Zugang	Abgang	
1	2		3	4	5	6	7	8
503100005: 50 31 - Eingliederungshilfe für Minderjährige I								
954	503100001	Sachgebietsleiter/in	1,00000		11	1,00000		
955	503100002	SB Eingliederungshilfe	1,00000		09c	1,00000		
956	503100003	SB Eingliederungshilfe	0,97800		09c	0,97800		
957	503100004	SB Eingliederungshilfe	1,00000		09c	1,00000		
958	503100005	SB Eingliederungshilfe	1,00000		09c	1,00000		
959	503100006	SB Eingliederungshilfe	1,00000		09c	1,00000		
960	503100007	SB Eingliederungshilfe	0,66700		09c	0,66700		
961	503100008	SB Eingliederungshilfe	1,00000		09c	1,00000		
962	503100009	SB Eingliederungshilfe	0,76900		09c	0,76900		
963	503100010	SB Eingliederungshilfe	1,00000		09c	1,00000		
964	503100011	SB Eingliederungshilfe	1,00000		09c	1,00000		
965	503100012	SB Eingliederungshilfe	1,00000		09c	1,00000		
966	503100013	SB Eingliederungshilfe	0,76900		09c	0,76900		
967	503100014	SB Eingliederungshilfe	1,00000		09c	1,00000		
968	503100015	SB Eingliederungshilfe	1,00000		09c	1,00000		
Zusammenfassung						14,18300	0,00000	
Stellenzugang in 50 31 - Eingliederungshilfe für Minderjährige I: Stellenzugang: 14,18300 (14,18300 Zugänge - 0,00000 Abgänge = 14,18300 Stellen)								
503200005: 50 32 - SG Eingliederungshilfe für Volljährige I								
969	503200004	SB Eingliederungshilfe	1,00000	09c	09c	0,10300		
970	503200006	SB Eingliederungshilfe	1,00000	09c	09c	0,12800		
971	503200007	SB Eingliederungshilfe	1,00000	09c	09c	0,15400		
972	503200008	SB Eingliederungshilfe	0,84900	09c	09c		0,15100	
973	503200010	SB Eingliederungshilfe	1,00000	09c	09c	0,02500		
974	503200011	SB Eingliederungshilfe	1,00000	09c	09c	0,10300		
975	503200012	SB Eingliederungshilfe	0,92400	09c	09c		0,07600	
976	503200013	SB Eingliederungshilfe	0,00000	09c			0,76900	
Zusammenfassung						0,51300	0,99600	
Stellenabgang in 50 32 - SG Eingliederungshilfe für Volljährige I: Stellenabgang: 0,48300 (0,51300 Zugänge - 0,99600 Abgänge = 0,48300 Stellen)								

Mandant	001	Hanse- und Universitätsstadt Rostock	Veränderungsliste zum Stellenplan 2024	Zeitraum	01.01.2024	
Abrechnungskreis				Seite	- 48 -	
				Stand	23.01.2024 07:58:33	P&I LOGA
				gedruckt	23.01.2024 07:58:33	P&I LOGA Rel.23.10/1.382 /X1.6 / P1.157

Laufende Nr.	Teilhaushalt		Anzahl im Stellenplan 2024	Höherstufung, Herabstufung und Umwandlung		Stellenanteil		Bemerkungen
	Stellenkennung	Amts-/Funktionsbezeichnung		von Besoldungs-/Entgeltgruppe	nach Besoldungs-/Entgeltgruppe	Zugang	Abgang	
1	2		3	4	5	6	7	8
503300003: 50 33 - SG Eingliederungshilfe für Volljährige II								
977	503300005	SB Eingliederungshilfe	1,00000	09c	09c	0,10300		
978	503300012	SB Eingliederungshilfe	1,00000	09c	09c	0,10200		
979	503300013	SB Eingliederungshilfe	0,89700		09c	0,89700		
Zusammenfassung						1,10200	0,00000	
Stellenzugang in 50 33 - SG Eingliederungshilfe für Volljährige II: Stellenzugang: 1,10200 (1,10200 Zugänge - 0,00000 Abgänge = 1,10200 Stellen)								
503400002: 50 34 - Eingliederungshilfe für Minderjährige II								
980	503400001	Sachgebietsleiter/in	1,00000		11	1,00000		
Zusammenfassung						1,00000	0,00000	
Stellenzugang in 50 34 - Eingliederungshilfe für Minderjährige II: Stellenzugang: 1,00000 (1,00000 Zugänge - 0,00000 Abgänge = 1,00000 Stellen)								
511100001: 51 11 - SG Wirtschaftliche Jugendhilfe								
981	511100006	SB Wirtschaftliche Jugendhilfe	1,00000	09a	09a	0,10300		
982	511100010	SB Wirtschaftliche Jugendhilfe	0,75000		09a	0,75000		
Zusammenfassung						0,85300	0,00000	
Stellenzugang in 51 11 - SG Wirtschaftliche Jugendhilfe: Stellenzugang: 0,85300 (0,85300 Zugänge - 0,00000 Abgänge = 0,85300 Stellen)								
511300001: 51 13 - SG Fallmanagement Jugendhilfe (Mitte)								
983	511300003	Fallmanager/in SGB VIII	1,00000	S14	S14	0,23000		
Zusammenfassung						0,23000	0,00000	
Stellenzugang in 51 13 - SG Fallmanagement Jugendhilfe (Mitte): Stellenzugang: 0,23000 (0,23000 Zugänge - 0,00000 Abgänge = 0,23000 Stellen)								
512010001: 51 20 100 - Adoptionsvermittlung/ Pflegekinderwesen								
984	512010001	SA Adoptionsangelegenheiten	0,87500	A10	A11			
985	512010005	SA Adoptionsangelegenh./ Pflegekinderdienst	0,89700	S12	S12		0,10300	
Zusammenfassung						0,00000	0,10300	
Stellenabgang in 51 20 100 - Adoptionsvermittlung/ Pflegekinderwesen: Stellenabgang: 0,10300 (0,00000 Zugänge - 0,10300 Abgänge = 0,10300 Stellen)								
512020001: 51 20 200 - Amtsvormundschaften/ -pflegschaften								
986	512020001	Amtsvormund/Amtspfleger/in	1,00000	A10	A11			
987	512020003	Amtsvormund/Amtspfleger/in	1,00000	S17	S17	0,10300		
988	512020005	Amtsvormund/Amtspfleger/in	1,00000		S17	1,00000		

Laufende Nr.	Teilhaushalt		Anzahl im Stellenplan 2024	Höherstufung, Herabstufung und Umwandlung		Stellenanteil		Bemerkungen
	Stellenkennung	Amts-/Funktionsbezeichnung		von Besoldungs-/Entgeltgruppe	nach Besoldungs-/Entgeltgruppe	Zugang	Abgang	
1	2		3	4	5	6	7	8
Zusammenfassung						1,10300	0,00000	
Stellenzugang in 51 20 200 - Amtsvormundschaften/ -pflugschaften: Stellenzugang: 1,10300 (1,10300 Zugänge - 0,00000 Abgänge = 1,10300 Stellen)								
512100001: 51 21 - SG Jugendhilfe im Strafverfahren								
989	512100002	FM Jugendhilfe im Strafverfahren	0,89700	S12	S12		0,10300	
Zusammenfassung						0,00000	0,10300	
Stellenabgang in 51 21 - SG Jugendhilfe im Strafverfahren: Stellenabgang: 0,10300 (0,00000 Zugänge - 0,10300 Abgänge = 0,10300 Stellen)								
512200001:								
990	512200001	Sachgebietsleiter/in	0,00000	09c			1,00000	
991	512200002	SB Ausbildungsförderung	0,00000	08			1,00000	
992	512200003	SB Ausbildungsförderung	0,00000	08			1,00000	
993	512200004	SB Ausbildungsförderung	0,00000	08			1,00000	
Zusammenfassung						0,00000	4,00000	
Stellenabgang in : Stellenabgang: 4,00000 (0,00000 Zugänge - 4,00000 Abgänge = 4,00000 Stellen)								
512300001:								
994	512300001	Sachgebietsleiter/in	0,00000	S17			1,00000	
995	512300002	Fallmanager/in	0,00000	S12			0,76900	
996	512300003	Fallmanager/in	0,00000	S12			0,82100	
997	512300004	Fallmanager/in	0,00000	S12			0,84600	
998	512300005	Fallmanager/in	0,00000	S12			1,00000	
Zusammenfassung						0,00000	4,43600	
Stellenabgang in : Stellenabgang: 4,43600 (0,00000 Zugänge - 4,43600 Abgänge = 4,43600 Stellen)								
512300002: 51 23 - SG Kinder-, Jugend- und Familienbildung								
999	512300001	Sachgebietsleiter/in	1,00000		S17	1,00000		
1000	512300002	Fallmanager/in	0,76900		S12	0,76900		
1001	512300003	Fallmanager/in	0,82050		S12	0,82050		
1002	512300004	Fallmanager/in	0,84600		S12	0,84600		
1003	512300005	Fallmanager/in	1,00000		S12	1,00000		
1004	512300006	SB Jugendschutz	1,00000		S11b	1,00000		
1005	512300007	Fachberater/in	1,00000		S12	1,00000		
1006	512300008	Fachberater/in	1,00000		S12	1,00000		

Mandant	001	Hanse- und Universitätsstadt Rostock	Veränderungsliste zum Stellenplan 2024	Zeitraum	01.01.2024	
Abrechnungskreis				Seite	- 50 -	
				Stand	23.01.2024 07:58:33	P&I LOGA
				gedruckt	23.01.2024 07:58:33	P&I LOGA Rel.23.10/1.382 /X1.6 / P1.157

Laufende Nr.	Teilhaushalt		Anzahl im Stellenplan 2024	Höherstufung, Herabstufung und Umwandlung		Stellenanteil		Bemerkungen
	Stellenkennung	Amts-/Funktionsbezeichnung		von Besoldungs-/Entgeltgruppe	nach Besoldungs-/Entgeltgruppe	Zugang	Abgang	
1	2		3	4	5	6	7	8
1007	5123000009	Fachberater/in	1,00000		S12	1,00000		
Zusammenfassung						8,43550	0,00000	
Stellenzugang in 51 23 - SG Kinder-, Jugend- und Familienbildung: Stellenzugang: 8,43550 (8,43550 Zugänge - 0,00000 Abgänge = 8,43550 Stellen)								
5131000001: 51 31 - SG Unterhaltsvorschuss I								
1008	5131000002	SB Unterhaltsvorschuss	0,89550	09c	09c		0,10450	
1009	5131000006	SB Unterhaltsvorschuss	1,00000	09c	09c	0,02000		
1010	5131000010	SB Unterhaltsvorschuss	1,00000	09c	09c	0,10500		
Zusammenfassung						0,12500	0,10450	
Stellenzugang in 51 31 - SG Unterhaltsvorschuss I: Stellenzugang: 0,02050 (0,12500 Zugänge - 0,10450 Abgänge = 0,02050 Stellen)								
5134000001: 51 34 - SG Fachaufsicht Kindertagesförderung								
1011	5134000003	SB Betriebserlaubnisse Kita	0,00000	11			1,00000	
1012	5134000006	Fachaufsicht Kindertagespflege	0,00000	S11b			0,89700	
Zusammenfassung						0,00000	1,89700	
Stellenabgang in 51 34 - SG Fachaufsicht Kindertagesförderung: Stellenabgang: 1,89700 (0,00000 Zugänge - 1,89700 Abgänge = 1,89700 Stellen)								
5200200001: 52 00 200 - Widerspruchsbearbeitung								
1013	5200200001	Sachbearbeiter/in	1,00000	A11	11			
Zusammenfassung						0,00000	0,00000	
Kein Stellenzugang oder Stellenabgang in 52 00 200 - Widerspruchsbearbeitung: Stellen: 0,00000 (0,00000 Zugänge - 0,00000 Abgänge = 0,00000 Stellen)								
5201000001: 52 01 - Fachbereich Controlling								
1014	5201000014	IT-Anwendungsbetreuer/in	0,00000	10			1,00000	
Zusammenfassung						0,00000	1,00000	
Stellenabgang in 52 01 - Fachbereich Controlling: Stellenabgang: 1,00000 (0,00000 Zugänge - 1,00000 Abgänge = 1,00000 Stellen)								
5202000001: 52 02 - Fachbereich Finanzen								
1015	5202000009	SB Finanzen	1,00000		09a	1,00000		
Zusammenfassung						1,00000	0,00000	
Stellenzugang in 52 02 - Fachbereich Finanzen: Stellenzugang: 1,00000 (1,00000 Zugänge - 0,00000 Abgänge = 1,00000 Stellen)								
5203000001: 52 03 - Fachbereich Förderung und Entgelte								
1016	5203000008	SB Entgelte	1,00000		A11	1,00000		
1017	5203000006	SB Förderung	0,97500	11	11		0,02500	

Laufende Nr.	Teilhaushalt		Anzahl im Stellenplan 2024	Höherstufung, Herabstufung und Umwandlung		Stellenanteil		Bemerkungen
	Stellenkennung	Amts-/Funktionsbezeichnung		von Besoldungs-/Entgeltgruppe	nach Besoldungs-/Entgeltgruppe	Zugang	Abgang	
1	2		3	4	5	6	7	8
1018	5203000008	SB Entgelte	0,00000	11			1,00000	
1019	5203000009	SB Förderung	0,75000	11	11		0,12500	
1020	5203000022	SB Förderung	0,90000	11	11	0,15000		
Zusammenfassung						1,15000	1,15000	
Kein Stellenzugang oder Stellenabgang in 52 03 - Fachbereich Förderung und Entgelte: Stellen: 0,00000 (1,15000 Zugänge - 1,15000 Abgänge = 0,00000 Stellen)								
5204000001: 52 04 - Fachbereich Qualitätsentwicklung und Planung								
1021	5204000004	Kinder-, Jugend- und Familienkoordinator/in	1,00000	S12	11			
1022	5204000006	Fachberater/in	0,00000	S12			1,00000	
1023	5204000007	SB Jugendschutz	0,00000	S11b			1,00000	
1024	5204000010	Fachberater/in	0,00000	S12			1,00000	
1025	5204000011	Kinderbeauftragte/r	1,00000	11	11	0,50000		
1026	5204000014	Fachberater/in	0,00000	S12			1,00000	
Zusammenfassung						0,50000	4,00000	
Stellenabgang in 52 04 - Fachbereich Qualitätsentwicklung und Planung: Stellenabgang: 3,50000 (0,50000 Zugänge - 4,00000 Abgänge = 3,50000 Stellen)								
5300000001: 53 - Gesundheitsamt								
1027	5300000003	Koordinator/in für Gesundheitsförderung	0,84620	12	12	0,02620		
Zusammenfassung						0,02620	0,00000	
Stellenzugang in 53 - Gesundheitsamt: Stellenzugang: 0,02620 (0,02620 Zugänge - 0,00000 Abgänge = 0,02620 Stellen)								
5310000002: 53 10 - Abt. Verwaltung/ Betreuungsbehörde								
1028	5310000001	Abteilungsleiter/in	0,98300	12	12		0,01700	
1029	5310000004	SB Haushaltskoordination	1,00000	09b	09b	0,10300		
1030	5310000005	SB Haushalt	1,00000	08	08	0,10300		
1031	5310000007	SB Verwaltungsaufgaben Impfzentrum	0,00000	09a			1,00000	
Zusammenfassung						0,20600	1,01700	
Stellenabgang in 53 10 - Abt. Verwaltung/ Betreuungsbehörde: Stellenabgang: 0,81100 (0,20600 Zugänge - 1,01700 Abgänge = 0,81100 Stellen)								
5311000001: 53 11 - Betreuungsbehörde								
1032	5311000005	Sachbearbeiter/in	1,00000	S12	S12	0,10300		

Mandant	001	Hanse- und Universitätsstadt Rostock	Veränderungsliste zum Stellenplan 2024	Zeitraum	01.01.2024
Abrechnungskreis				Seite	- 52 -
				Stand	23.01.2024 07:58:33
				gedruckt	23.01.2024 07:58:33
					P&I LOGA
					P&I LOGA Rel.23.10/1.382 /X1.6 / P1.157

Laufende Nr.	Teilhaushalt		Anzahl im Stellenplan 2024	Höherstufung, Herabstufung und Umwandlung		Stellenanteil		Bemerkungen
	Stellenkennung	Amts-/Funktionsbezeichnung		von Besoldungs-/Entgeltgruppe	nach Besoldungs-/Entgeltgruppe	Zugang	Abgang	
1	2		3	4	5	6	7	8
1033	5311000006	Sachbearbeiter/in	1,00000	S12	S12	0,10300		
1034	5311000007	Sachbearbeiter/in	0,00000	09b			1,00000	
1035	5311000007	Sachbearbeiter/in	1,00000		09b	1,00000		
Zusammenfassung						1,20600	1,00000	
Stellenzugang in 53 11 - Betreuungsbehörde: Stellenzugang: 0,20600 (1,20600 Zugänge - 1,00000 Abgänge = 0,20600 Stellen)								
5321000001: 53 21 - Beratungsstelle für Behinderte und chronisch Kranke								
1036	5321000003	Sozialarbeiter/in	1,00000	S12	S12	0,25000		
Zusammenfassung						0,25000	0,00000	
Stellenzugang in 53 21 - Beratungsstelle für Behinderte und chronisch Kranke: Stellenzugang: 0,25000 (0,25000 Zugänge - 0,00000 Abgänge = 0,25000 Stellen)								
5330000001: 53 30 - Abt. Hygiene und Infektionsschutz								
1037	5330000902	Sachbearbeiter/in	0,00000	05			0,50000	
Zusammenfassung						0,00000	0,50000	
Stellenabgang in 53 30 - Abt. Hygiene und Infektionsschutz: Stellenabgang: 0,50000 (0,00000 Zugänge - 0,50000 Abgänge = 0,50000 Stellen)								
5331000001: 53 31 - SG Umwelthygiene								
1038	5331000901	Gesundheitsingenieur/in	0,00000	11			0,50000	
Zusammenfassung						0,00000	0,50000	
Stellenabgang in 53 31 - SG Umwelthygiene: Stellenabgang: 0,50000 (0,00000 Zugänge - 0,50000 Abgänge = 0,50000 Stellen)								
5332000001: 53 32 - SG Infektionsschutz und Epidemiologie								
1039	5332000003	SB Infektionsschutz	0,64100	09a	09a		0,35900	
1040	5332000008	SB Infektionsschutz	0,51280		09a	0,51280		
Zusammenfassung						0,51280	0,35900	
Stellenzugang in 53 32 - SG Infektionsschutz und Epidemiologie: Stellenzugang: 0,15380 (0,51280 Zugänge - 0,35900 Abgänge = 0,15380 Stellen)								
5341000001: 53 41 - Beratungsstelle								
1041	5341000006	Ärztin/Arzt/Psychologe/in	1,00000	15	14			
1042	5341000905	Sozialarbeiter/in	0,00000	S14			0,50000	
Zusammenfassung						0,00000	0,50000	
Stellenabgang in 53 41 - Beratungsstelle: Stellenabgang: 0,50000 (0,00000 Zugänge - 0,50000 Abgänge = 0,50000 Stellen)								
5350000001: 53 50 - Kinder- und Jugendgesundheitsdienst								
1043	5350000006	Schulärztin/-arzt	1,00000	15	15	0,15800		

Laufende Nr.	Teilhaushalt		Anzahl im Stellenplan 2024	Höherstufung, Herabstufung und Umwandlung		Stellenanteil		Bemerkungen
	Stellenkennung	Amts-/Funktionsbezeichnung		von Besoldungs-/Entgeltgruppe	nach Besoldungs-/Entgeltgruppe	Zugang	Abgang	
1	2		3	4	5	6	7	8
1044	5350000018	Ärztin/Arzt/Kinderpsychologe/-psychiater/in	1,00000		15	1,00000		
Zusammenfassung						1,15800	0,00000	
Stellenzugang in 53 50 - Kinder- und Jugendgesundheitsdienst: Stellenzugang: 1,15800 (1,15800 Zugänge - 0,00000 Abgänge = 1,15800 Stellen)								
5360000002: 53 60 - Zahnärztlicher Dienst Mitte								
1045	5360000002	Prophylaxehelfer/in	0,64200	06	06	0,01700		
1046	5360000003	Zahnarzthelfer/in	0,66600	05	05	0,16600		
1047	5360000005	Zahnärztin/-arzt	0,00000	14			0,50000	
Zusammenfassung						0,18300	0,50000	
Stellenabgang in 53 60 - Zahnärztlicher Dienst Mitte: Stellenabgang: 0,31700 (0,18300 Zugänge - 0,50000 Abgänge = 0,31700 Stellen)								
5361000002: 53 61 - Zahnärztlicher Dienst Nordost								
1048	5361000001	Zahnärztin/-arzt	0,56400	14	14	0,06400		
1049	5361000002	Prophylaxehelfer/in	0,74400	06	06	0,14100		
Zusammenfassung						0,20500	0,00000	
Stellenzugang in 53 61 - Zahnärztlicher Dienst Nordost: Stellenzugang: 0,20500 (0,20500 Zugänge - 0,00000 Abgänge = 0,20500 Stellen)								
5362000002: 53 62 - Zahnärztlicher Dienst Nordwest								
1050	5362000001	Zahnärztin/-arzt	0,51300	14	14	0,01300		
1051	5362000002	Zahnarzthelfer/in	0,66700	05	05	0,09000		
1052	5362000003	Prophylaxehelfer/in	0,94900	06	06	0,02600		
Zusammenfassung						0,12900	0,00000	
Stellenzugang in 53 62 - Zahnärztlicher Dienst Nordwest: Stellenzugang: 0,12900 (0,12900 Zugänge - 0,00000 Abgänge = 0,12900 Stellen)								
6013000002: 60 13 - SG 1								
1053	6013000004	Sachbearbeiter/in	0,75000	A11	A12		0,25000	
1054	6013000005	Sachbearbeiter/in	1,00000	10	11			
1055	6013000007	Sachbearbeiter/in	0,76900	10	11			
1056	6013000008	Sachbearbeiter/in	1,00000	10	11			
1057	6013000009	Sachbearbeiter/in	1,00000	10	11			
1058	6013000010	Sachbearbeiter/in	1,00000	10	11			
Zusammenfassung						0,00000	0,25000	
Stellenabgang in 60 13 - SG 1: Stellenabgang: 0,25000 (0,00000 Zugänge - 0,25000 Abgänge = 0,25000 Stellen)								

Laufende Nr.	Teilhaushalt		Anzahl im Stellenplan 2024	Höherstufung, Herabstufung und Umwandlung		Stellenanteil		Bemerkungen
	Stellenkennung	Amts-/Funktionsbezeichnung		von Besoldungs-/Entgeltgruppe	nach Besoldungs-/Entgeltgruppe	Zugang	Abgang	
1	2		3	4	5	6	7	8
601400002: 60 14 - SG 2								
1059	601400004	Sachbearbeiter/in	0,64100	11	11		0,00900	
1060	601400005	Sachbearbeiter/in	0,76900	11	11		0,04300	
1061	601400006	Sachbearbeiter/in	1,00000	10	11			
1062	601400007	Sachbearbeiter/in	0,64100	10	11		0,35900	
1063	601400008	Sachbearbeiter/in	1,00000	10	11			
1064	601400009	Sachbearbeiter/in	1,00000	10	11			
1065	601400011	Sachbearbeiter/in	0,84600	10	11		0,15400	
1066	601400014	Sachbearbeiter/in	1,00000		11	1,00000		
Zusammenfassung						1,00000	0,56500	
Stellenzugang in 60 14 - SG 2: Stellenzugang: 0,43500 (1,00000 Zugänge - 0,56500 Abgänge = 0,43500 Stellen)								
601500002: 60 15 - SG 3								
1067	601500003	Sachbearbeiter/in	1,00000	A11	A12			
1068	601500002	Sachbearbeiter/in	1,00000	09b	10			
1069	601500004	SB/IT-Betreuer/in	0,87500	11	11		0,12500	
1070	601500005	Sachbearbeiter/in	1,00000	10	11			
1071	601500006	Sachbearbeiter/in	1,00000	09b	10			
1072	601500010	Sachbearbeiter/in	0,94000	09b	10		0,06000	
Zusammenfassung						0,00000	0,18500	
Stellenabgang in 60 15 - SG 3: Stellenabgang: 0,18500 (0,00000 Zugänge - 0,18500 Abgänge = 0,18500 Stellen)								
602000001: 60 20 - Abt. Bauverwaltung, Wohnungswesen								
1073	602000001	Abteilungsleiter/in	1,00000	14	13			
Zusammenfassung						0,00000	0,00000	
Kein Stellenzugang oder Stellenabgang in 60 20 - Abt. Bauverwaltung, Wohnungswesen: Stellen: 0,00000 (0,00000 Zugänge - 0,00000 Abgänge = 0,00000 Stellen)								
610100001: 61 01 - SG Verträge, Haushalt								
1074	610100002	SB Haushalt	1,00000	08	09a			
1075	610100004	SB Vergabe	1,00000		11	1,00000		
Zusammenfassung						1,00000	0,00000	
Stellenzugang in 61 01 - SG Verträge, Haushalt: Stellenzugang: 1,00000 (1,00000 Zugänge - 0,00000 Abgänge = 1,00000 Stellen)								

Mandant	001	Hanse- und Universitätsstadt Rostock	Veränderungsliste zum Stellenplan 2024	Zeitraum	01.01.2024	
Abrechnungskreis				Seite	- 55 -	
				Stand	23.01.2024 07:58:33	P&I LOGA
				gedruckt	23.01.2024 07:58:33	P&I LOGA Rel.23.10/1.382 /X1.6 / P1.157

Laufende Nr.	Teilhaushalt		Anzahl im Stellenplan 2024	Höherstufung, Herabstufung und Umwandlung		Stellenanteil		Bemerkungen
	Stellenkennung	Amts-/Funktionsbezeichnung		von Besoldungs-/Entgeltgruppe	nach Besoldungs-/Entgeltgruppe	Zugang	Abgang	
1	2		3	4	5	6	7	8
612000001: 61 20 - Abt. Stadtentwicklung, Wirtschaft								
1076	612000002	Assistenzkraft	1,00000	05	05	0,10300		
1077	612000004	Referent/in Förderprojekt						
Zusammenfassung						0,10300	1,00000	
Stellenabgang in 61 20 - Abt. Stadtentwicklung, Wirtschaft: Stellenabgang: 0,89700 (0,10300 Zugänge - 1,00000 Abgänge = 0,89700 Stellen)								
613000002: 61 30 - Abt. Verbindliche Bauleitplanung, Bauvorhaben und Stadtgestalt								
1078	613000002	Assistenzkraft	0,76920	05	05		0,22800	
Zusammenfassung						0,00000	0,22800	
Stellenabgang in 61 30 - Abt. Verbindliche Bauleitplanung, Bauvorhaben und Stadtgestalt: Stellenabgang: 0,22800 (0,00000 Zugänge - 0,22800 Abgänge = 0,22800 Stellen)								
613100002: 61 31 - SG Verbindliche Bauleitplanung								
1079	613100004	Planungstechniker/in	1,00000	09b	09a			
Zusammenfassung						0,00000	0,00000	
Kein Stellenzugang oder Stellenabgang in 61 31 - SG Verbindliche Bauleitplanung: Stellen: 0,00000 (0,00000 Zugänge - 0,00000 Abgänge = 0,00000 Stellen)								
613200002: 61 32 - SG Bauvorhaben und Stadtgestalt								
1080	613200003	Sachbearbeiter/in	1,00000	11	11	0,12500		
Zusammenfassung						0,12500	0,00000	
Stellenzugang in 61 32 - SG Bauvorhaben und Stadtgestalt: Stellenzugang: 0,12500 (0,12500 Zugänge - 0,00000 Abgänge = 0,12500 Stellen)								
613300001: 61 33 - SG Städtebauförderung								
1081	613300006	Sachbearbeiter/in	1,00000	A11	A10			
1082	613300005	Sachbearbeiter/in	0,00000	09c			1,00000	
Zusammenfassung						0,00000	1,00000	
Stellenabgang in 61 33 - SG Städtebauförderung: Stellenabgang: 1,00000 (0,00000 Zugänge - 1,00000 Abgänge = 1,00000 Stellen)								
620000001: 62 - Kataster-, Vermessungs- und Liegenschaftsamt								
1083	620000002	Assistenzkraft	1,00000	05	05	0,10300		
Zusammenfassung						0,10300	0,00000	
Stellenzugang in 62 - Kataster-, Vermessungs- und Liegenschaftsamt: Stellenzugang: 0,10300 (0,10300 Zugänge - 0,00000 Abgänge = 0,10300 Stellen)								
621200001: 62 12 - SG Katasterführung								
1084	621200008	SB ALB-Fortführung	0,82100	09a	09a	0,07100		

Laufende Nr.	Teilhaushalt		Anzahl im Stellenplan 2024	Höherstufung, Herabstufung und Umwandlung		Stellenanteil		Bemerkungen
	Stellenkennung	Amts-/Funktionsbezeichnung		von Besoldungs-/Entgeltgruppe	nach Besoldungs-/Entgeltgruppe	Zugang	Abgang	
1	2		3	4	5	6	7	8
Zusammenfassung						0,07100	0,00000	
Stellenzugang in 62 12 - SG Katasterführung: Stellenzugang: 0,07100 (0,07100 Zugänge - 0,00000 Abgänge = 0,07100 Stellen)								
621400002: 62 14 - SG Katasternutzung, Kommunale Geodaten								
1085	621400002	Sachbearbeiter/in	1,00000	09a	09a	0,25000		
Zusammenfassung						0,25000	0,00000	
Stellenzugang in 62 14 - SG Katasternutzung, Kommunale Geodaten: Stellenzugang: 0,25000 (0,25000 Zugänge - 0,00000 Abgänge = 0,25000 Stellen)								
621500001: 62 15 - SG Regionale Geoinformationssysteme								
1086	621500007	SB Geodatenmanagement						
1087	6215000901	Sachgebietsleiter/in	0,00000	13			0,50000	
Zusammenfassung						1,00000	0,50000	
Stellenzugang in 62 15 - SG Regionale Geoinformationssysteme: Stellenzugang: 0,50000 (1,00000 Zugänge - 0,50000 Abgänge = 0,50000 Stellen)								
622100001: 62 21 - SG Finanzverwaltung, Controlling								
1088	622100002	SB Haushalt	0,89700	09a	09a		0,10300	
1089	622100006	SB Vermögensverwaltung	0,00000	09b			1,00000	
Zusammenfassung						0,00000	1,10300	
Stellenabgang in 62 21 - SG Finanzverwaltung, Controlling: Stellenabgang: 1,10300 (0,00000 Zugänge - 1,10300 Abgänge = 1,10300 Stellen)								
622200001: 62 22 - SG Grundvermögen								
1090	622200003	Sachbearbeiter/in	0,76900	09a	09a		0,23100	
Zusammenfassung						0,00000	0,23100	
Stellenabgang in 62 22 - SG Grundvermögen: Stellenabgang: 0,23100 (0,00000 Zugänge - 0,23100 Abgänge = 0,23100 Stellen)								
622300001: 62 23 - SG Datenverarbeitung								
1091	622300006	Sachbearbeiter/in	0,51300	05	05		0,48700	
1092	622300007	Sachbearbeiter/in	1,00000		08	1,00000		
Zusammenfassung						1,00000	0,48700	
Stellenzugang in 62 23 - SG Datenverarbeitung: Stellenzugang: 0,51300 (1,00000 Zugänge - 0,48700 Abgänge = 0,51300 Stellen)								
623100001: 62 31 - SG Liegenschaftsverkehr								
1093	623100012	SB Genehm.-Verf./Rechte der HRO	0,75000	09b	09b	0,14700		
1094	623100031	Sachbearbeiter/in	0,75000	09b	09c			
1095	623100035	Sachbearbeiter/in	1,00000	09b	09c			

Laufende Nr.	Teilhaushalt		Anzahl im Stellenplan 2024	Höherstufung, Herabstufung und Umwandlung		Stellenanteil		Bemerkungen
	Stellenkennung	Amts-/Funktionsbezeichnung		von Besoldungs-/Entgeltgruppe	nach Besoldungs-/Entgeltgruppe	Zugang	Abgang	
1	2		3	4	5	6	7	8
1096	6231000044	Sachbearbeiter/in	1,00000	09b	09b	0,25000		
Zusammenfassung						0,39700	0,00000	
Stellenzugang in 62 31 - SG Liegenschaftsverkehr: Stellenzugang: 0,39700 (0,39700 Zugänge - 0,00000 Abgänge = 0,39700 Stellen)								
6612000004: 66 12 - SG Verkehrsanlagenentwurf und Förderung								
1097	6612000013	Sachbearbeiter/in	1,00000		11	1,00000		
Zusammenfassung						1,00000	0,00000	
Stellenzugang in 66 12 - SG Verkehrsanlagenentwurf und Förderung: Stellenzugang: 1,00000 (1,00000 Zugänge - 0,00000 Abgänge = 1,00000 Stellen)								
6613000003: 66 13 - Verkehrsausrüstung								
1098	6613000011	Sachbearbeiter/in	1,00000		11	1,00000		
Zusammenfassung						1,00000	0,00000	
Stellenzugang in 66 13 - Verkehrsausrüstung: Stellenzugang: 1,00000 (1,00000 Zugänge - 0,00000 Abgänge = 1,00000 Stellen)								
6621000003: 66 21 - SG Straßenverwaltung, Genehmigungen								
1099	6621000012	Sachbearbeiter/in	0,00000	09c			1,00000	
1100	6621000014	Sachbearbeiter/in	1,00000		09a	1,00000		
Zusammenfassung						1,00000	1,00000	
Kein Stellenzugang oder Stellenabgang in 66 21 - SG Straßenverwaltung, Genehmigungen: Stellen: 0,00000 (1,00000 Zugänge - 1,00000 Abgänge = 0,00000 Stellen)								
6640000001: 66 40 - Abt. Verkehrsbehördliche Aufgaben								
1101	6640000001	Abteilungsleiter/in	1,00000		A12	1,00000		
Zusammenfassung						1,00000	0,00000	
Stellenzugang in 66 40 - Abt. Verkehrsbehördliche Aufgaben: Stellenzugang: 1,00000 (1,00000 Zugänge - 0,00000 Abgänge = 1,00000 Stellen)								
6641000001: 66 41 - SG Verkehrssicherheit und verkehrsbehördliche Anordnungen								
1102	6641000004	Sachbearbeiter/in	1,00000		A9	1,00000		
1103	6641000001	Sachgebietsleiter/in	1,00000		11	1,00000		
1104	6641000002	Sachbearbeiter/in	1,00000		09c	1,00000		
1105	6641000003	Sachbearbeiter/in	1,00000		09c	1,00000		
1106	6641000005	Sachbearbeiter/in	1,00000		09c	1,00000		
1107	6641000006	Sachbearbeiter/in	1,00000		09a	1,00000		
1108	6641000007	Sachbearbeiter/in	1,00000		09a	1,00000		
Zusammenfassung						7,00000	0,00000	
Stellenzugang in 66 41 - SG Verkehrssicherheit und verkehrsbehördliche Anordnungen: Stellenzugang: 7,00000 (7,00000 Zugänge - 0,00000 Abgänge = 7,00000 Stellen)								

Laufende Nr.	Teilhaushalt		Anzahl im Stellenplan 2024	Höherstufung, Herabstufung und Umwandlung		Stellenanteil		Bemerkungen
	Stellenkennung	Amts-/Funktionsbezeichnung		von Besoldungs-/Entgeltgruppe	nach Besoldungs-/Entgeltgruppe	Zugang	Abgang	
1	2		3	4	5	6	7	8
664200001: 66 42 - SG Sondernutzungserlaubnisse, Ausnahmegenehmigungen und Parken								
1109	664200004	Sachbearbeiter/in	1,00000		A9mD	1,00000		
1110	664200001	Sachgebietsleiter/in	1,00000		11	1,00000		
1111	664200002	Sachbearbeiter/in	1,00000		09b	1,00000		
1112	664200003	Sachbearbeiter/in	1,00000		09b	1,00000		
1113	664200005	Sachbearbeiter/in	1,00000		09a	1,00000		
1114	664200006	Sachbearbeiter/in	1,00000		09a	1,00000		
1115	664200007	Sachbearbeiter/in	1,00000		09a	1,00000		
1116	664200008	Sachbearbeiter/in	1,00000		09a	1,00000		
Zusammenfassung						8,00000	0,00000	
Stellenzugang in 66 42 - SG Sondernutzungserlaubnisse, Ausnahmegenehmigungen und Parken: Stellenzugang: 8,00000 (8,00000 Zugänge - 0,00000 Abgänge = 8,00000 Stellen)								
670100001: 67 01 - Stabstelle Controlling, Digitalisierung								
1117	670100001	Leiter/in	0,00000	12			1,00000	
1118	670100001	Leiter/in	1,00000		12	1,00000		
1119	670100004	IT-Anwendungsbetreuer/in	1,00000	10	10	0,23100		
1120	670100005	Sachbearbeiter/in	0,00000	09a			1,00000	
Zusammenfassung						1,23100	2,00000	
Stellenabgang in 67 01 - Stabstelle Controlling, Digitalisierung: Stellenabgang: 0,76900 (1,23100 Zugänge - 2,00000 Abgänge = 0,76900 Stellen)								
671200002: 67 12 - SG Freiraumplanung/Bau								
1121	671200002	Sachbearbeiter/in	0,82100	10	10	0,05200		
1122	671200005	Sachbearbeiter/in	0,76900	10	10		0,23100	
1123	671200011	Sachbearbeiter/in Objektplanung/ Bau	1,00000	10	10	0,12800		
1124	671200901	Sachgebietsleiter/in	0,50000		12	0,50000		
Zusammenfassung						0,68000	0,23100	
Stellenzugang in 67 12 - SG Freiraumplanung/Bau: Stellenzugang: 0,44900 (0,68000 Zugänge - 0,23100 Abgänge = 0,44900 Stellen)								
671300003: 67 13 - SG Naturschutz								
1125	671300905	Sachbearbeiter/in	0,00000	11			0,50000	
Zusammenfassung						0,00000	0,50000	
Stellenabgang in 67 13 - SG Naturschutz: Stellenabgang: 0,50000 (0,00000 Zugänge - 0,50000 Abgänge = 0,50000 Stellen)								

Laufende Nr.	Teilhaushalt		Anzahl im Stellenplan 2024	Höherstufung, Herabstufung und Umwandlung		Stellenanteil		Bemerkungen
	Stellenkennung	Amts-/Funktionsbezeichnung		von Besoldungs-/Entgeltgruppe	nach Besoldungs-/Entgeltgruppe	Zugang	Abgang	
1	2		3	4	5	6	7	8
672100002: 67 21 - SG Haushalt, Personal								
1126	672100002	Sachbearbeiter/in	1,00000		09a	1,00000		
1127	672100006	Sachbearbeiter/in	1,00000	09a	09a	0,10260		
1128	672100020	Sachbearbeiter/in	0,87200	09a	09a		0,12800	
Zusammenfassung						1,10260	0,12800	
Stellenzugang in 67 21 - SG Haushalt, Personal: Stellenzugang: 0,97460 (1,10260 Zugänge - 0,12800 Abgänge = 0,97460 Stellen)								
672200002: 67 22 - SG Grünflächenmanagement, Vergabe								
1129	672200010	Sachbearbeiter/in	1,00000	09c	09c	0,10300		
1130	672200032	Sachbearbeiter/in	1,00000	08	08	0,10300		
1131	6722000911	Sachbearbeiter/in	0,00000	09c			0,50000	
Zusammenfassung						0,20600	0,50000	
Stellenabgang in 67 22 - SG Grünflächenmanagement, Vergabe: Stellenabgang: 0,29400 (0,20600 Zugänge - 0,50000 Abgänge = 0,29400 Stellen)								
674000002: 67 40 - Abt. Friedhofswesen								
1132	674000001	Abteilungsleiter/in	1,00000		12	1,00000		
1133	674000003	Projektleiter/in	0,87200		11	0,87200		
1134	674000004	SB Friedhöfe	1,00000		09b	1,00000		
Zusammenfassung						2,87200	0,00000	
Stellenzugang in 67 40 - Abt. Friedhofswesen: Stellenzugang: 2,87200 (2,87200 Zugänge - 0,00000 Abgänge = 2,87200 Stellen)								
674110002: 67 41 100 - Neuer Friedhof Rostock								
1135	674110001	Meister/in	1,00000		09a	1,00000		
1136	674110003	Gärtner/in	1,00000		06	1,00000		
1137	674110004	Gärtner/in	1,00000		05	1,00000		
1138	674110005	Gärtner/in	1,00000		06	1,00000		
1139	674110006	Gärtner/in	1,00000		05	1,00000		
1140	674110009	Gärtner/in	1,00000		05	1,00000		
1141	674110010	Gärtner/in	1,00000		05	1,00000		
1142	674110012	Gartenarbeiter/in	1,00000		03	1,00000		
1143	674110013	Gärtner/in	1,00000		05	1,00000		
1144	674110017	Gärtner/in	1,00000		05	1,00000		
1145	674110020	Gärtner/in	1,00000		05	1,00000		

Laufende Nr.	Teilhaushalt		Anzahl im Stellenplan 2024	Höherstufung, Herabstufung und Umwandlung		Stellenanteil		Bemerkungen
	Stellenkennung	Amts-/Funktionsbezeichnung		von Besoldungs-/Entgeltgruppe	nach Besoldungs-/Entgeltgruppe	Zugang	Abgang	
1	2		3	4	5	6	7	8
1146	6741100021	Gärtner/in	1,00000		05	1,00000		
1147	6741100022	Gärtner/in	1,00000		06	1,00000		
1148	6741100026	Feierhallenwärter/in	1,00000		04	1,00000		
1149	6741100027	Feierhallenwärter/in	1,00000		04	1,00000		
1150	6741100927	Feierhallenwärter/in	0,50000		04	0,50000		
Zusammenfassung						15,50000	0,00000	
Stellenzugang in 67 41 100 - Neuer Friedhof Rostock: Stellenzugang: 15,50000 (15,50000 Zugänge - 0,00000 Abgänge = 15,50000 Stellen)								
6741200003: 67 41 200 - Westfriedhof & Neuer Friedhof Warnemünde								
1151	6741200001	Meister/in	1,00000		09a	1,00000		
1152	6741200002	Gärtner/in	1,00000		06	1,00000		
1153	6741200003	Gartenarbeiter/in	1,00000		04	1,00000		
1154	6741200004	Gärtner/in	1,00000		05	1,00000		
1155	6741200005	Gärtner/in	1,00000		06	1,00000		
1156	6741200006	Gärtner/in	1,00000		05	1,00000		
1157	6741200007	Gärtner/in	1,00000		05	1,00000		
1158	6741200008	Gärtner/in	1,00000		05	1,00000		
1159	6741200009	Gartenarbeiter/in	1,00000		04	1,00000		
1160	6741200010	Gärtner/in	1,00000		06	1,00000		
1161	6741200011	Feierhallenwärter/in	1,00000		04	1,00000		
Zusammenfassung						11,00000	0,00000	
Stellenzugang in 67 41 200 - Westfriedhof & Neuer Friedhof Warnemünde: Stellenzugang: 11,00000 (11,00000 Zugänge - 0,00000 Abgänge = 11,00000 Stellen)								
6743000002: 67 43 - Krematorium								
1162	6743000001	Meister/in	1,00000		09a	1,00000		
1163	6743000002	Feuerbestatter/in	1,00000		06	1,00000		
1164	6743000003	Feuerbestatter/in	1,00000		06	1,00000		
1165	6743000004	Bestattungsgehilfe/in	1,00000		04	1,00000		
1166	6743000005	Feuerbestatter/in	1,00000		06	1,00000		
1167	6743000006	Bestattungsgehilfe/in	1,00000		04	1,00000		
Zusammenfassung						6,00000	0,00000	
Stellenzugang in 67 43 - Krematorium: Stellenzugang: 6,00000 (6,00000 Zugänge - 0,00000 Abgänge = 6,00000 Stellen)								

Laufende Nr.	Teilhaushalt		Anzahl im Stellenplan 2024	Höherstufung, Herabstufung und Umwandlung		Stellenanteil		Bemerkungen
	Stellenkennung	Amts-/Funktionsbezeichnung		von Besoldungs-/Entgeltgruppe	nach Besoldungs-/Entgeltgruppe	Zugang	Abgang	
1	2		3	4	5	6	7	8
674400002: 67 44 - SG Friedhofsverwaltung								
1168	6744000001	Sachgebietsleiter/in	1,00000		09b	1,00000		
1169	6744000002	Sachbearbeiter/in	1,00000		06	1,00000		
1170	6744000003	Sachbearbeiter/in	1,00000		07	1,00000		
1171	6744000004	Sachbearbeiter/in	1,00000		06	1,00000		
1172	6744000005	Sachbearbeiter/in	1,00000		06	1,00000		
1173	6744000006	Sachbearbeiter/in	1,00000		06	1,00000		
1174	6744000007	Sachbearbeiter/in	1,00000		06	1,00000		
1175	6744000009	Sachbearbeiter/in	1,00000		06	1,00000		
1176	6744000010	Sachbearbeiter/in	1,00000		06	1,00000		
Zusammenfassung						9,00000	0,00000	
Stellenzugang in 67 44 - SG Friedhofsverwaltung: Stellenzugang: 9,00000 (9,00000 Zugänge - 0,00000 Abgänge = 9,00000 Stellen)								
680000001: 68 - Amt für Mobilität								
1177	6800000004	Sachbearbeiter/in	0,50000		08	0,50000		
Zusammenfassung						0,50000	0,00000	
Stellenzugang in 68 - Amt für Mobilität: Stellenzugang: 0,50000 (0,50000 Zugänge - 0,00000 Abgänge = 0,50000 Stellen)								
681000002: 68 10 - Fachbereich Strategische Verkehrsplanung und Mobilität								
1178	6810000012	SB Mobilitätsmanagement/ Elektro-Mobilität	1,00000		11	1,00000		
Zusammenfassung						1,00000	0,00000	
Stellenzugang in 68 10 - Fachbereich Strategische Verkehrsplanung und Mobilität: Stellenzugang: 1,00000 (1,00000 Zugänge - 0,00000 Abgänge = 1,00000 Stellen)								
683000002:								
1179	6830000003	Sachbearbeiter/in	0,00000	A9mD			1,00000	
1180	6830000004	Sachbearbeiter/in	0,00000	A9			1,00000	
1181	6830000001	Fachbereichsleiter/in	0,00000	11			1,00000	
1182	6830000002	Sachbearbeiter/in	0,00000	09a			1,00000	
1183	6830000005	Sachbearbeiter/in	0,00000	09a			1,00000	
1184	6830000006	Sachbearbeiter/in	0,00000	09c			1,00000	
1185	6830000007	Sachbearbeiter/in	0,00000	09c			1,00000	
1186	6830000008	Sachbearbeiter/in	0,00000	09a			1,00000	

Mandant	001	Hanse- und Universitätsstadt Rostock	Veränderungsliste zum Stellenplan 2024	Zeitraum	01.01.2024	
Abrechnungskreis				Seite	- 62 -	
				Stand	23.01.2024 07:58:33	P&I LOGA
				gedruckt	23.01.2024 07:58:33	P&I LOGA Rel.23.10/1.382 /X1.6 / P1.157

Laufende Nr.	Teilhaushalt		Anzahl im Stellenplan 2024	Höherstufung, Herabstufung und Umwandlung		Stellenanteil		Bemerkungen
	Stellenkennung	Amts-/Funktionsbezeichnung		von Besoldungs-/Entgeltgruppe	nach Besoldungs-/Entgeltgruppe	Zugang	Abgang	
1	2		3	4	5	6	7	8
1187	6830000009	Sachbearbeiter/in	0,00000	09a			1,00000	
1188	6830000010	Sachbearbeiter/in	0,00000	09c			1,00000	
1189	6830000011	Sachbearbeiter/in	0,00000	09b			1,00000	
1190	6830000012	Sachbearbeiter/in	0,00000	09c			1,00000	
1191	6830000013	Sachbearbeiter/in	0,00000	09a			1,00000	
1192	6830000014	Sachbearbeiter/in	0,00000	09b			1,00000	
1193	6830000015	Sachbearbeiter/in	0,00000	09a			1,00000	
Zusammenfassung						0,00000	15,00000	
Stellenabgang in : Stellenabgang: 15,00000 (0,00000 Zugänge - 15,00000 Abgänge = 15,00000 Stellen)								
730000002: 73 - Amt für Umwelt- und Klimaschutz								
1194	7300000002	Assistenzkraft	0,64100	05	05		0,23400	
1195	7300000003	Mitarbeiter/in/Assistenzkraft	1,00000	05	05	0,25000		
Zusammenfassung						0,25000	0,23400	
Stellenzugang in 73 - Amt für Umwelt- und Klimaschutz: Stellenzugang: 0,01600 (0,25000 Zugänge - 0,23400 Abgänge = 0,01600 Stellen)								
730100002: 73 01 - SG Verwaltung, Haushalt								
1196	7301000003	Sachbearbeiter/in	1,00000	09a	09a	0,11400		
1197	7301000005	Sachbearbeiter/in	0,76900	09a	09a		0,00100	
1198	7301000006	SB Widerspruchsbearbeitung	1,00000		08	1,00000		
1199	7301000007	SB Anlagenrechnung	1,00000	09a	09a	0,10260		
Zusammenfassung						1,21660	0,00100	
Stellenzugang in 73 01 - SG Verwaltung, Haushalt: Stellenzugang: 1,21560 (1,21660 Zugänge - 0,00100 Abgänge = 1,21560 Stellen)								
731000002: 73 10 - Abt. Abfallwirtschaft								
1200	7310000008	Sachbearbeiter/in	0,64100	09c	09c		0,35900	
1201	7310000009	Sachbearbeiter/in	0,00000	09a			1,00000	
1202	7310000009	Sachbearbeiter/in	0,75000		09c	0,75000		
1203	7310000020	Sachbearbeiter/in	1,00000		09a	1,00000		
1204	7310000903	Sachbearbeiter/in	0,00000	09b			0,50000	
Zusammenfassung						1,75000	1,85900	
Stellenabgang in 73 10 - Abt. Abfallwirtschaft: Stellenabgang: 0,10900 (1,75000 Zugänge - 1,85900 Abgänge = 0,10900 Stellen)								

Laufende Nr.	Teilhaushalt		Anzahl im Stellenplan 2024	Höherstufung, Herabstufung und Umwandlung		Stellenanteil		Bemerkungen
	Stellenkennung	Amts-/Funktionsbezeichnung		von Besoldungs-/Entgeltgruppe	nach Besoldungs-/Entgeltgruppe	Zugang	Abgang	
1	2		3	4	5	6	7	8
732000002: 73 20 - Abt. Wasser und Boden								
1205	7320000005	Sachbearbeiter/in	1,00000	A11	A11	0,12500		
1206	7320000006	Sachbearbeiter/in	1,00000	10	11			
1207	7320000014	SB GIS, Ökosystemleistung	0,00000	10			0,90000	
1208	7320000015	SB Hydraulik, Gewässerausbau	0,87530	11	11		0,12470	
Zusammenfassung						0,12500	1,02470	
Stellenabgang in 73 20 - Abt. Wasser und Boden: Stellenabgang: 0,89970 (0,12500 Zugänge - 1,02470 Abgänge = 0,89970 Stellen)								
733000003: 73 30 - Abt. Immissionsschutz, Umweltplanung								
1209	7330000004	Sachbearbeiter/in	0,94870	11	11		0,05130	
1210	7330000005	Sachbearbeiter/in	1,00000	11	11	0,10000		
1211	7330000007	Sachbearbeiter/in	1,00000	11	11	0,10300		
1212	7330000012	Sachbearbeiter/in	1,00000	12	12	0,10300		
Zusammenfassung						0,30600	0,05130	
Stellenzugang in 73 30 - Abt. Immissionsschutz, Umweltplanung: Stellenzugang: 0,25470 (0,30600 Zugänge - 0,05130 Abgänge = 0,25470 Stellen)								
740000001: 74 - Veterinär- und Lebensmittelüberwachungsamt								
1213	7400000005	Sachbearbeiter/in	1,00000		09b	1,00000		
Zusammenfassung						1,00000	0,00000	
Stellenzugang in 74 - Veterinär- und Lebensmittelüberwachungsamt : Stellenzugang: 1,00000 (1,00000 Zugänge - 0,00000 Abgänge = 1,00000 Stellen)								
742000001: 74 20 - Lebensmittelüberwachung								
1214	7420000040	Lebensmittelkontrolleur/in	1,00000	A8	A9mD			
1215	7420000080	Lebensmittelkontrolleur/in	1,00000	A8	A9mD			
1216	7420000100	Lebensmittelkontrolleur/in	1,00000	A8	A9mD			
1217	7420000120	Lebensmittelkontrolleur/in	1,00000	A8	A9mD			
1218	7420000001	Amtstierärztin/-arzt	1,00000	14	15			
1219	7420000990	Lebensmittelkontrolleur/in	0,00000	09a			0,39400	
Zusammenfassung						0,00000	0,39400	
Stellenabgang in 74 20 - Lebensmittelüberwachung: Stellenabgang: 0,39400 (0,00000 Zugänge - 0,39400 Abgänge = 0,39400 Stellen)								
831000002: 83 10 - Abt. Hafenbau und -bewirtschaftung								
1220	8310000002	Assistenzkraft	1,00000	05	09a			

Laufende Nr.	Teilhaushalt		Anzahl im Stellenplan 2024	Höherstufung, Herabstufung und Umwandlung		Stellenanteil		Bemerkungen
	Stellenkennung	Amts-/Funktionsbezeichnung		von Besoldungs-/Entgeltgruppe	nach Besoldungs-/Entgeltgruppe	Zugang	Abgang	
1	2		3	4	5	6	7	8
Zusammenfassung						0,00000	0,00000	
Kein Stellenzugang oder Stellenabgang in 83 10 - Abt. Hafenund -bewirtschaftung: Stellen: 0,00000 (0,00000 Zugänge - 0,00000 Abgänge = 0,00000 Stellen)								
832300001: 83 23 - Hafen- und Schifffahrtswesen								
1221	832300004	Sachbearbeiter/in Nautik	1,00000	09c	10			
1222	832300007	Sachbearbeiter/in Nautik	1,00000		10	1,00000		
Zusammenfassung						1,00000	0,00000	
Stellenzugang in 83 23 - Hafen- und Schifffahrtswesen: Stellenzugang: 1,00000 (1,00000 Zugänge - 0,00000 Abgänge = 1,00000 Stellen)								
X: nachrichtlich geführte Stellen								
1223	841090001	Sachbearbeiter/in	1,00000		05	1,00000		
1224	841090002	Sachbearbeiter/in	1,00000		05	1,00000		
1225	841090003	Sachbearbeiter/in	1,00000		05	1,00000		
1226	841090004	Sachbearbeiter/in	1,00000		05	1,00000		
1227	841090005	Sachbearbeiter/in	1,00000		05	1,00000		
1228	841090006	Sachbearbeiter/in	1,00000		05	1,00000		
1229	841090007	Sachbearbeiter/in	1,00000		05	1,00000		
1230	841090008	Sachbearbeiter/in	1,00000		05	1,00000		
1231	841090009	Sachbearbeiter/in	1,00000		05	1,00000		
1232	841090010	Sachbearbeiter/in	1,00000		05	1,00000		
1233	841090011	Sachbearbeiter/in	1,00000		05	1,00000		
1234	841090012	Sachbearbeiter/in	1,00000		05	1,00000		
1235	841090013	Sachbearbeiter/in	1,00000		05	1,00000		
1236	841090014	Sachbearbeiter/in	1,00000		05	1,00000		
1237	841090015	Sachbearbeiter/in	1,00000		05	1,00000		
1238	841090016	Sachbearbeiter/in	1,00000		09b	1,00000		
1239	841090017	Sachbearbeiter/in	1,00000		09b	1,00000		
1240	841090018	Sachbearbeiter/in	1,00000		09b	1,00000		
1241	841090019	Sachbearbeiter/in	1,00000		09b	1,00000		
1242	841090020	Sachbearbeiter/in	1,00000		09b	1,00000		
1243	841090021	Sachbearbeiter/in	1,00000		09b	1,00000		
1244	841090022	Sachbearbeiter/in	1,00000		09b	1,00000		

Laufende Nr.	Teilhaushalt		Anzahl im Stellenplan 2024	Höherstufung, Herabstufung und Umwandlung		Stellenanteil		Bemerkungen
	Stellenkennung	Amts-/Funktionsbezeichnung		von Besoldungs-/Entgeltgruppe	nach Besoldungs-/Entgeltgruppe	Zugang	Abgang	
1	2		3	4	5	6	7	8
1245	8410900023	Sachbearbeiter/in	1,00000		09b	1,00000		
1246	8410900024	Sachbearbeiter/in	1,00000		09b	1,00000		
1247	8410900025	Sachbearbeiter/in	1,00000		09b	1,00000		
1248	8410900026	Sachbearbeiter/in	1,00000		09b	1,00000		
1249	8410900027	Sachbearbeiter/in	1,00000		09b	1,00000		
1250	8410900028	Sachbearbeiter/in	1,00000		09b	1,00000		
1251	8410900029	Sachbearbeiter/in	1,00000		09b	1,00000		
1252	8410900030	Sachbearbeiter/in	1,00000		09b	1,00000		
1253	8453000004	Assistenzkraft	0,75000		06	0,75000		
Zusammenfassung						30,75000	0,00000	
Stellenzugang in nachrichtlich geführte Stellen: Stellenzugang: 30,75000 (30,75000 Zugänge - 0,00000 Abgänge = 30,75000 Stellen)								
Einrichtungen								
3700000001:								
1254	3700000001	Amtsleiter/in	0,00000	A16			1,00000	
1255	3700000003	Personalratsmitglied	0,00000	A9mD			1,00000	
1256	3700000007	SB Projektbegleitung	0,00000	A11			1,00000	
1257	3700000002	Assistenzkraft	0,00000	05			1,00000	
Zusammenfassung						0,00000	4,00000	
Stellenabgang in : Stellenabgang: 4,00000 (0,00000 Zugänge - 4,00000 Abgänge = 4,00000 Stellen)								
3700100001:								
1258	3700100001	Leiter/in Stabsstelle/Abteilung VB	0,00000	A14			1,00000	
Zusammenfassung						0,00000	1,00000	
Stellenabgang in : Stellenabgang: 1,00000 (0,00000 Zugänge - 1,00000 Abgänge = 1,00000 Stellen)								
3700200001:								
1259	3700200001	Leiter/in	0,00000	A11			1,00000	
1260	3700200003	Sachbearbeiter/in	0,00000	A9Z			1,00000	
1261	3700200004	Sachbearbeiter/in	0,00000	A9Z			1,00000	
1262	3700200005	Sachbearbeiter/in	0,00000	A9Z			1,00000	

Laufende Nr.	Teilhaushalt		Anzahl im Stellenplan 2024	Höherstufung, Herabstufung und Umwandlung		Stellenanteil		Bemerkungen
	Stellenkennung	Amts-/Funktionsbezeichnung		von Besoldungs-/Entgeltgruppe	nach Besoldungs-/Entgeltgruppe	Zugang	Abgang	
1	2		3	4	5	6	7	8
1263	3700200007	Sachbearbeiter/in	0,00000	A9Z			1,00000	
1264	3700200008	Sachbearbeiter/in	0,00000	A9Z			1,00000	
1265	3700200002	Hauptsachbearbeiter/in	0,00000	10			1,00000	
1266	3700200006	SB Qualitätssicherung RD	0,00000	09c			1,00000	
Zusammenfassung						0,00000	8,00000	
Stellenabgang in : Stellenabgang: 8,00000 (0,00000 Zugänge - 8,00000 Abgänge = 8,00000 Stellen)								
3710000001:								
1267	3710000001	Abteilungsleiter/in	0,00000	A13			1,00000	
1268	3710000003	SB Dienstplanung	0,00000	A11			1,00000	
1269	3710000004	SB Freiwillige Feuerwehren/SiWa	0,00000	A10			1,00000	
1270	3710000005	SB Einsatz/Freiwillige Feuerwehren	0,00000	A10			1,00000	
1271	3710000006	SB Freiwillige Feuerwehren/ Brandschutzbeauftragt	0,00000	A9Z			1,00000	
1272	3710000007	SB Gefahrenabwehr Tier	0,00000	A9mD			1,00000	
1273	3710000016	Sachbearbeiter/in	0,00000	A11			1,00000	
1274	3710000017	Sachbearbeiter/in	0,00000	A11			1,00000	
1275	3710000018	Sachbearbeiter/in	0,00000	A10			1,00000	
1276	3710000019	Sachbearbeiter/in	0,00000	A11			1,00000	
1277	3710000020	Sachbearbeiter/in	0,00000	A11			1,00000	
1278	3710000021	Sachbearbeiter/in	0,00000	A11			1,00000	
1279	3710000022	Hauptbrandmeister/in	0,00000	A9mD			1,00000	
1280	3710000023	Brandamtmann	0,00000	A11			1,00000	
1281	3710000002	Assistenzkraft	0,00000	05			1,00000	
Zusammenfassung						0,00000	15,00000	
Stellenabgang in : Stellenabgang: 15,00000 (0,00000 Zugänge - 15,00000 Abgänge = 15,00000 Stellen)								
3711000001:								
1282	3711000001	Wachbezirksleiter/in	0,00000	A12			1,00000	
1283	3711000002	Einheitsführer/in mZ	0,00000	A9Z			1,00000	
1284	3711000003	Einheitsführer/in mZ	0,00000	A9Z			1,00000	

Laufende Nr.	Teilhaushalt		Anzahl im Stellenplan 2024	Höherstufung, Herabstufung und Umwandlung		Stellenanteil		Bemerkungen
	Stellenkennung	Amts-/Funktionsbezeichnung		von Besoldungs-/Entgeltgruppe	nach Besoldungs-/Entgeltgruppe	Zugang	Abgang	
1	2		3	4	5	6	7	8
1285	3711000004	Einheitsführer/in mZ	0,00000	A9Z			1,00000	
1286	3711000005	Einheitsführer/in	0,00000	A9mD			1,00000	
1287	3711000006	Einheitsführer/in	0,00000	A9mD			1,00000	
1288	3711000007	Einheitsführer/in	0,00000	A9mD			1,00000	
1289	3711000008	Einheitsführer/in	0,00000	A9mD			1,00000	
1290	3711000009	Einheitsführer/in	0,00000	A9mD			1,00000	
1291	3711000010	Einheitsführer/in	0,00000	A9mD			1,00000	
1292	3711000011	Einheitsführer/in	0,00000	A9mD			1,00000	
1293	3711000012	Einheitsführer/in	0,00000	A9mD			1,00000	
1294	3711000013	Einheitsführer/in	0,00000	A9mD			1,00000	
1295	3711000014	Einheitsführer/in	0,00000	A9mD			1,00000	
1296	3711000015	Einheitsführer/in	0,00000	A9mD			1,00000	
1297	3711000016	Einsatzkraft mZ	0,00000	A8			1,00000	
1298	3711000017	Einsatzkraft mZ	0,00000	A8			1,00000	
1299	3711000018	Einsatzkraft mZ	0,00000	A8			1,00000	
1300	3711000019	Einsatzkraft mZ	0,00000	A8			1,00000	
1301	3711000020	Einsatzkraft mZ	0,00000	A8			1,00000	
1302	3711000021	Einsatzkraft mZ	0,00000	A8			1,00000	
1303	3711000022	Einsatzkraft mZ	0,00000	A8			1,00000	
1304	3711000023	Einsatzkraft mZ	0,00000	A8			1,00000	
1305	3711000024	Einsatzkraft mZ	0,00000	A8			1,00000	
1306	3711000025	Einsatzkraft mZ	0,00000	A8			1,00000	
1307	3711000026	Einsatzkraft mZ	0,00000	A8			1,00000	
1308	3711000027	Einsatzkraft mZ	0,00000	A8			1,00000	
1309	3711000028	Einsatzkraft mZ	0,00000	A8			1,00000	
1310	3711000029	Einsatzkraft mZ	0,00000	A8			1,00000	
1311	3711000030	Einsatzkraft mZ	0,00000	A8			1,00000	
1312	3711000031	Einsatzkraft mZ	0,00000	A8			1,00000	
1313	3711000032	Einsatzkraft mZ	0,00000	A8			1,00000	
1314	3711000033	Einsatzkraft mZ	0,00000	A8			1,00000	

Laufende Nr.	Teilhaushalt		Anzahl im Stellenplan 2024	Höherstufung, Herabstufung und Umwandlung		Stellenanteil		Bemerkungen
	Stellenkennung	Amts-/Funktionsbezeichnung		von Besoldungs-/Entgeltgruppe	nach Besoldungs-/Entgeltgruppe	Zugang	Abgang	
1	2		3	4	5	6	7	8
1315	3711000034	Einsatzkraft mZ	0,00000	A8			1,00000	
1316	3711000035	Einsatzkraft	0,00000	A7			1,00000	
1317	3711000036	Einsatzkraft	0,00000	A7			1,00000	
1318	3711000037	Einsatzkraft	0,00000	A7			1,00000	
1319	3711000038	Einsatzkraft	0,00000	A7			1,00000	
1320	3711000039	Einsatzkraft	0,00000	A7			1,00000	
1321	3711000040	Einsatzkraft	0,00000	A7			1,00000	
1322	3711000041	Einsatzkraft	0,00000	A7			1,00000	
1323	3711000042	Einsatzkraft	0,00000	A7			1,00000	
1324	3711000043	Einsatzkraft	0,00000	A7			1,00000	
1325	3711000044	Einsatzkraft	0,00000	A7			1,00000	
1326	3711000045	Einsatzkraft	0,00000	A7			1,00000	
1327	3711000046	Einsatzkraft	0,00000	A7			1,00000	
1328	3711000047	Einsatzkraft	0,00000	A7			1,00000	
1329	3711000048	Einsatzkraft	0,00000	A7			1,00000	
1330	3711000049	Einsatzkraft	0,00000	A7			1,00000	
1331	3711000050	Einsatzkraft	0,00000	A7			1,00000	
1332	3711000051	Einsatzkraft	0,00000	A7			1,00000	
1333	3711000052	Einsatzkraft	0,00000	A7			1,00000	
1334	3711000053	Einsatzkraft	0,00000	A7			1,00000	
1335	3711000054	Einsatzkraft	0,00000	A7			1,00000	
1336	3711000055	Einsatzkraft	0,00000	A7			1,00000	
1337	3711000056	Einsatzkraft	0,00000	A7			1,00000	
1338	3711000057	Einsatzkraft	0,00000	A7			1,00000	
1339	3711000058	Einsatzkraft	0,00000	A7			1,00000	
1340	3711000059	Einsatzkraft	0,00000	A7			1,00000	
1341	3711000060	Einsatzkraft	0,00000	A7			1,00000	
1342	3711000061	Einsatzkraft	0,00000	A7			1,00000	
1343	3711000062	Einsatzkraft	0,00000	A7			1,00000	
1344	3711000063	Einsatzkraft	0,00000	A7			1,00000	

Laufende Nr.	Teilhaushalt		Anzahl im Stellenplan 2024	Höherstufung, Herabstufung und Umwandlung		Stellenanteil		Bemerkungen
	Stellenkennung	Amts-/Funktionsbezeichnung		von Besoldungs-/Entgeltgruppe	nach Besoldungs-/Entgeltgruppe	Zugang	Abgang	
1	2		3	4	5	6	7	8
1345	3711000064	Einsatzkraft	0,00000	A7			1,00000	
1346	3711000065	Einsatzkraft	0,00000	A7			1,00000	
1347	3711000066	Einsatzkraft	0,00000	A7			1,00000	
1348	3711000067	Einsatzkraft	0,00000	A7			1,00000	
1349	3711000068	Einsatzkraft	0,00000	A7			1,00000	
1350	3711000069	Einsatzkraft	0,00000	A7			1,00000	
1351	3711000070	Einsatzkraft	0,00000	A7			1,00000	
1352	3711000071	Einsatzkraft	0,00000	A7			1,00000	
1353	3711000072	Einsatzkraft	0,00000	A7			1,00000	
1354	3711000073	Einsatzkraft	0,00000	A7			1,00000	
1355	3711000074	Einsatzkraft	0,00000	A7			1,00000	
1356	3711000075	Einsatzkraft	0,00000	A7			1,00000	
1357	3711000076	Einsatzkraft	0,00000	A7			1,00000	
1358	3711000077	Einsatzkraft	0,00000	A7			1,00000	
1359	3711000078	Einsatzkraft	0,00000	A7			1,00000	
1360	3711000079	Einsatzkraft	0,00000	A7			1,00000	
1361	3711000080	Einsatzkraft	0,00000	A7			1,00000	
1362	3711000081	Einsatzkraft	0,00000	A7			1,00000	
1363	3711000082	Einsatzkraft	0,00000	A7			1,00000	
1364	3711000083	Einsatzkraft	0,00000	A7			1,00000	
1365	3711000084	Einsatzkraft	0,00000	A7			1,00000	
1366	3711000085	Einsatzkraft	0,00000	A7			1,00000	
1367	3711000086	Einsatzkraft	0,00000	A7			1,00000	
1368	3711000088	Brandoberinspektor/in	0,00000	A10			1,00000	
1369	3711000089	Einheitsführer/in	0,00000	A9mD			1,00000	
1370	3711000098	Einsatzkraft mZ	0,00000	A8			1,00000	
1371	3711000099	Einsatzkraft mZ	0,00000	A8			1,00000	
1372	3711000100	Einsatzkraft mZ	0,00000	A8			1,00000	
1373	3711000101	Einsatzkraft mZ	0,00000	A8			1,00000	
1374	3711000102	Einsatzkraft mZ	0,00000	A8			1,00000	

Laufende Nr.	Teilhaushalt		Anzahl im Stellenplan 2024	Höherstufung, Herabstufung und Umwandlung		Stellenanteil		Bemerkungen
	Stellenkennung	Amts-/Funktionsbezeichnung		von Besoldungs-/Entgeltgruppe	nach Besoldungs-/Entgeltgruppe	Zugang	Abgang	
1	2		3	4	5	6	7	8
1375	3711000103	Einsatzkraft mZ	0,00000	A8			1,00000	
1376	3711000104	Einheitsführer/in mZ	0,00000	A9Z			1,00000	
1377	3711000105	Einheitsführer/in mZ	0,00000	A9Z			1,00000	
1378	3711000106	Einheitsführer/in mZ	0,00000	A9Z			1,00000	
1379	3711000107	Einheitsführer/in mZ	0,00000	A9Z			1,00000	
1380	3711000108	Einheitsführer/in	0,00000	A9mD			1,00000	
1381	3711000109	Einheitsführer/in	0,00000	A9mD			1,00000	
1382	3711000110	Einheitsführer/in	0,00000	A9mD			1,00000	
1383	3711000111	Einheitsführer/in	0,00000	A9mD			1,00000	
1384	3711000112	Einheitsführer/in	0,00000	A9mD			1,00000	
1385	3711000113	Einheitsführer/in	0,00000	A9mD			1,00000	
1386	3711000114	Einheitsführer/in	0,00000	A9mD			1,00000	
1387	3711000115	Einheitsführer/in	0,00000	A9mD			1,00000	
1388	3711000116	Einheitsführer/in	0,00000	A9mD			1,00000	
1389	3711000117	Einheitsführer/in	0,00000	A9mD			1,00000	
1390	3711000118	Einheitsführer/in	0,00000	A9mD			1,00000	
1391	3711000119	Einheitsführer/in	0,00000	A9mD			1,00000	
1392	3711000120	Einheitsführer/in	0,00000	A9mD			1,00000	
1393	3711000121	Einheitsführer/in	0,00000	A9mD			1,00000	
1394	3711000122	Einheitsführer/in	0,00000	A9mD			1,00000	
1395	3711000123	Einheitsführer/in	0,00000	A9mD			1,00000	
1396	3711000124	Einheitsführer/in	0,00000	A9mD			1,00000	
1397	3711000125	Einheitsführer/in	0,00000	A9mD			1,00000	
Zusammenfassung						0,00000	116,00000	
Stellenabgang in : Stellenabgang: 116,00000 (0,00000 Zugänge - 116,00000 Abgänge = 116,00000 Stellen)								
3711100001:								
1398	3711100001	Einsatzkraft	0,00000	A7			1,00000	
1399	3711100002	Einsatzkraft	0,00000	A7			1,00000	
1400	3711100003	Einsatzkraft	0,00000	A7			1,00000	
1401	3711100004	Einsatzkraft	0,00000	A7			1,00000	

Laufende Nr.	Teilhaushalt		Anzahl im Stellenplan 2024	Höherstufung, Herabstufung und Umwandlung		Stellenanteil		Bemerkungen
	Stellenkennung	Amts-/Funktionsbezeichnung		von Besoldungs-/Entgeltgruppe	nach Besoldungs-/Entgeltgruppe	Zugang	Abgang	
1	2		3	4	5	6	7	8
1402	3711100005	Einsatzkraft	0,00000	A7			1,00000	
Zusammenfassung						0,00000	5,00000	
Stellenabgang in : Stellenabgang: 5,00000 (0,00000 Zugänge - 5,00000 Abgänge = 5,00000 Stellen)								
3712000001:								
1403	3712000001	Wachbezirksleiter/in	0,00000	A12			1,00000	
1404	3712000002	Einheitsführer/in mZ	0,00000	A9Z			1,00000	
1405	3712000003	Einheitsführer/in mZ	0,00000	A9Z			1,00000	
1406	3712000004	Einheitsführer/in mZ	0,00000	A9Z			1,00000	
1407	3712000005	Einheitsführer/in mZ	0,00000	A9Z			1,00000	
1408	3712000006	Einheitsführer/in mZ	0,00000	A9Z			1,00000	
1409	3712000007	Einheitsführer/in mZ	0,00000	A9Z			1,00000	
1410	3712000008	Einheitsführer/in	0,00000	A9mD			1,00000	
1411	3712000009	Einheitsführer/in	0,00000	A9mD			1,00000	
1412	3712000010	Einheitsführer/in	0,00000	A9mD			1,00000	
1413	3712000011	Einheitsführer/in	0,00000	A9mD			1,00000	
1414	3712000012	Einheitsführer/in	0,00000	A9mD			1,00000	
1415	3712000013	Einheitsführer/in	0,00000	A9mD			1,00000	
1416	3712000014	Einheitsführer/in	0,00000	A9mD			1,00000	
1417	3712000015	Einheitsführer/in	0,00000	A9mD			1,00000	
1418	3712000016	Einsatzkraft mZ	0,00000	A8			1,00000	
1419	3712000017	Einsatzkraft mZ	0,00000	A8			1,00000	
1420	3712000018	Einsatzkraft mZ	0,00000	A8			1,00000	
1421	3712000019	Einsatzkraft mZ	0,00000	A8			1,00000	
1422	3712000020	Einsatzkraft mZ	0,00000	A8			1,00000	
1423	3712000021	Einsatzkraft mZ	0,00000	A8			1,00000	
1424	3712000022	Einsatzkraft mZ	0,00000	A8			1,00000	
1425	3712000023	Einsatzkraft mZ	0,00000	A8			1,00000	
1426	3712000024	Einsatzkraft mZ	0,00000	A8			1,00000	
1427	3712000025	Einsatzkraft	0,00000	A7			1,00000	
1428	3712000026	Einsatzkraft	0,00000	A7			1,00000	

Laufende Nr.	Teilhaushalt		Anzahl im Stellenplan 2024	Höherstufung, Herabstufung und Umwandlung		Stellenanteil		Bemerkungen
	Stellenkennung	Amts-/Funktionsbezeichnung		von Besoldungs-/Entgeltgruppe	nach Besoldungs-/Entgeltgruppe	Zugang	Abgang	
1	2		3	4	5	6	7	8
1429	3712000027	Einsatzkraft	0,00000	A7			1,00000	
1430	3712000028	Einsatzkraft	0,00000	A7			1,00000	
1431	3712000029	Einsatzkraft	0,00000	A7			1,00000	
1432	3712000030	Einsatzkraft	0,00000	A7			1,00000	
1433	3712000031	Einsatzkraft	0,00000	A7			1,00000	
1434	3712000032	Einsatzkraft	0,00000	A7			1,00000	
1435	3712000033	Einsatzkraft	0,00000	A7			1,00000	
1436	3712000034	Einsatzkraft	0,00000	A7			1,00000	
1437	3712000035	Einsatzkraft	0,00000	A7			1,00000	
1438	3712000036	Einsatzkraft	0,00000	A7			1,00000	
1439	3712000037	Einsatzkraft	0,00000	A7			1,00000	
1440	3712000038	Einsatzkraft	0,00000	A7			1,00000	
1441	3712000039	Einsatzkraft	0,00000	A7			1,00000	
1442	3712000040	Einsatzkraft	0,00000	A7			1,00000	
1443	3712000041	Einsatzkraft	0,00000	A7			1,00000	
1444	3712000042	Einsatzkraft	0,00000	A7			1,00000	
1445	3712000043	Einsatzkraft	0,00000	A7			1,00000	
1446	3712000045	Einsatzkraft	0,00000	A7			1,00000	
1447	3712000046	Einsatzkraft	0,00000	A7			1,00000	
1448	3712000047	Einsatzkraft	0,00000	A7			1,00000	
1449	3712000048	Einsatzkraft	0,00000	A7			1,00000	
1450	3712000049	Einsatzkraft	0,00000	A7			1,00000	
1451	3712000050	Einsatzkraft	0,00000	A7			1,00000	
1452	3712000051	Einheitsführer/in	0,00000	A9mD			1,00000	
1453	3712000052	Einheitsführer/in	0,00000	A9mD			1,00000	
1454	3712000053	Einheitsführer/in	0,00000	A9mD			1,00000	
1455	3712000054	Einheitsführer/in	0,00000	A9mD			1,00000	
1456	3712000055	Einheitsführer/in	0,00000	A9mD			1,00000	
Zusammenfassung						0,00000	54,00000	
Stellenabgang in : Stellenabgang: 54,00000 (0,00000 Zugänge - 54,00000 Abgänge = 54,00000 Stellen)								

Laufende Nr.	Teilhaushalt		Anzahl im Stellenplan 2024	Höherstufung, Herabstufung und Umwandlung		Stellenanteil		Bemerkungen
	Stellenkennung	Amts-/Funktionsbezeichnung		von Besoldungs-/Entgeltgruppe	nach Besoldungs-/Entgeltgruppe	Zugang	Abgang	
1	2		3	4	5	6	7	8
371300001:								
1457	371300001	Wachbezirksleiter/in	0,00000	A12			1,00000	
1458	371300002	Einheitsführer/in	0,00000	A9Z			1,00000	
1459	371300003	Einheitsführer/in	0,00000	A9Z			1,00000	
1460	371300004	Einheitsführer/in	0,00000	A9Z			1,00000	
1461	371300005	Einheitsführer/in	0,00000	A9mD			1,00000	
1462	371300006	Einheitsführer/in	0,00000	A9mD			1,00000	
1463	371300007	Einheitsführer/in	0,00000	A9mD			1,00000	
1464	371300008	Einheitsführer/in	0,00000	A9mD			1,00000	
1465	371300009	Einheitsführer/in	0,00000	A9mD			1,00000	
1466	371300010	Einheitsführer/in	0,00000	A9mD			1,00000	
1467	371300011	Einheitsführer/in	0,00000	A9mD			1,00000	
1468	371300012	Einheitsführer/in	0,00000	A9mD			1,00000	
1469	371300013	Einheitsführer/in	0,00000	A9mD			1,00000	
1470	371300015	Einsatzkraft mZ	0,00000	A8			1,00000	
1471	371300016	Einheitsführer/in	0,00000	A8			1,00000	
1472	371300017	Einsatzkraft mZ	0,00000	A8			1,00000	
1473	371300018	Einsatzkraft mZ	0,00000	A8			1,00000	
1474	371300019	Einsatzkraft mZ	0,00000	A8			1,00000	
1475	371300020	Einsatzkraft	0,00000	A7			1,00000	
1476	371300021	Einsatzkraft	0,00000	A7			1,00000	
1477	371300022	Einsatzkraft	0,00000	A7			1,00000	
1478	371300023	Einsatzkraft	0,00000	A7			1,00000	
1479	371300025	Einsatzkraft	0,00000	A7			1,00000	
1480	371300026	Einsatzkraft	0,00000	A7			1,00000	
1481	371300027	Einsatzkraft	0,00000	A7			1,00000	
1482	371300028	Einsatzkraft	0,00000	A7			1,00000	
1483	371300029	Einsatzkraft	0,00000	A7			1,00000	
1484	371300030	Einsatzkraft	0,00000	A7			1,00000	
1485	371300031	Einsatzkraft	0,00000	A7			1,00000	

Laufende Nr.	Teilhaushalt		Anzahl im Stellenplan 2024	Höherstufung, Herabstufung und Umwandlung		Stellenanteil		Bemerkungen
	Stellenkennung	Amts-/Funktionsbezeichnung		von Besoldungs-/Entgeltgruppe	nach Besoldungs-/Entgeltgruppe	Zugang	Abgang	
1	2		3	4	5	6	7	8
1486	3713000032	Einsatzkraft	0,00000	A7			1,00000	
1487	3713000033	Einsatzkraft	0,00000	A7			1,00000	
1488	3713000034	Einsatzkraft	0,00000	A7			1,00000	
1489	3713000035	Einsatzkraft	0,00000	A7			1,00000	
1490	3713000036	Einsatzkraft	0,00000	A7			1,00000	
1491	3713000037	Einsatzkraft	0,00000	A7			1,00000	
1492	3713000038	Einsatzkraft	0,00000	A7			1,00000	
1493	3713000039	Einsatzkraft	0,00000	A7			1,00000	
1494	3713000040	Einsatzkraft	0,00000	A7			1,00000	
1495	3713000041	Einsatzkraft	0,00000	A7			1,00000	
1496	3713000042	Einsatzkraft	0,00000	A7			1,00000	
1497	3713000043	Einsatzkraft	0,00000	A7			1,00000	
1498	3713000044	Einsatzkraft	0,00000	A7			1,00000	
1499	3713000045	Einsatzkraft	0,00000	A7			1,00000	
1500	3713000046	Einsatzkraft	0,00000	A7			1,00000	
1501	3713000047	Einsatzkraft	0,00000	A7			1,00000	
1502	3713000048	Einsatzkraft	0,00000	A7			1,00000	
1503	3713000049	Einsatzkraft	0,00000	A7			1,00000	
1504	3713000050	Einsatzkraft	0,00000	A7			1,00000	
1505	3713000051	Einsatzkraft	0,00000	A7			1,00000	
1506	3713000052	Einsatzkraft	0,00000	A7			1,00000	
1507	3713000053	Einsatzkraft	0,00000	A7			1,00000	
1508	3713000054	Einsatzkraft	0,00000	A7			1,00000	
1509	3713000055	Einsatzkraft	0,00000	A7			1,00000	
1510	3713000056	Einheitsführer/in	0,00000	A9mD			1,00000	
1511	3713000057	Einheitsführer/in	0,00000	A9mD			1,00000	
1512	3713000058	Einheitsführer/in	0,00000	A9mD			1,00000	
1513	3713000060	Einheitsführer/in	0,00000	A9mD			1,00000	
1514	3713000059	Gebäudetechniker/in	0,00000	09a			1,00000	

Laufende Nr.	Teilhaushalt		Anzahl im Stellenplan 2024	Höherstufung, Herabstufung und Umwandlung		Stellenanteil		Bemerkungen
	Stellenkennung	Amts-/Funktionsbezeichnung		von Besoldungs-/Entgeltgruppe	nach Besoldungs-/Entgeltgruppe	Zugang	Abgang	
1	2		3	4	5	6	7	8
Zusammenfassung						0,00000	58,00000	
Stellenabgang in : Stellenabgang: 58,00000 (0,00000 Zugänge - 58,00000 Abgänge = 58,00000 Stellen)								
3715000001:								
1515	3715000001	Leitstellenleiter/in	0,00000	A11			1,00000	
1516	3715000002	Einheitsführer/in mZ	0,00000	A9Z			1,00000	
1517	3715000003	Einheitsführer/in mZ	0,00000	A9Z			1,00000	
1518	3715000004	Einheitsführer/in mZ	0,00000	A9Z			1,00000	
1519	3715000005	Einheitsführer/in mZ	0,00000	A9Z			1,00000	
1520	3715000006	Einheitsführer/in	0,00000	A9mD			1,00000	
1521	3715000007	Einheitsführer/in	0,00000	A9mD			1,00000	
1522	3715000008	Einheitsführer/in	0,00000	A9mD			1,00000	
1523	3715000009	Einheitsführer/in	0,00000	A9mD			1,00000	
1524	3715000010	Einsatzkraft mZ	0,00000	A8			1,00000	
1525	3715000011	Einsatzkraft mZ	0,00000	A8			1,00000	
1526	3715000012	Einsatzkraft mZ	0,00000	A8			1,00000	
1527	3715000013	Einsatzkraft mZ	0,00000	A8			1,00000	
1528	3715000014	Einsatzkraft mZ	0,00000	A8			1,00000	
1529	3715000015	Einsatzkraft mZ	0,00000	A8			1,00000	
1530	3715000016	Einsatzkraft mZ	0,00000	A8			1,00000	
1531	3715000017	Einheitsführer/in	0,00000	A9mD			1,00000	
1532	3715000018	SB Leitstelle	0,00000	A9Z			1,00000	
1533	3715000019	Einsatzkraft mZ	0,00000	A8			1,00000	
1534	3715000020	Einsatzkraft mZ	0,00000	A8			1,00000	
1535	3715000021	Einsatzkraft mZ	0,00000	A8			1,00000	
1536	3715000022	Einsatzkraft mZ	0,00000	A8			1,00000	
Zusammenfassung						0,00000	22,00000	
Stellenabgang in : Stellenabgang: 22,00000 (0,00000 Zugänge - 22,00000 Abgänge = 22,00000 Stellen)								
3720000001:								
1537	3720000001	Abteilungsleiter/in	0,00000	A13			1,00000	

Laufende Nr.	Teilhaushalt		Anzahl im Stellenplan 2024	Höherstufung, Herabstufung und Umwandlung		Stellenanteil		Bemerkungen
	Stellenkennung	Amts-/Funktionsbezeichnung		von Besoldungs-/Entgeltgruppe	nach Besoldungs-/Entgeltgruppe	Zugang	Abgang	
1	2		3	4	5	6	7	8
Zusammenfassung						0,00000	1,00000	
Stellenabgang in : Stellenabgang: 1,00000 (0,00000 Zugänge - 1,00000 Abgänge = 1,00000 Stellen)								
3721000001:								
1538	3721000001	Sachgebietsleiter/in	0,00000	A12			1,00000	
1539	3721000002	SB Ereignisplanung	0,00000	A11			1,00000	
1540	3721000003	SB Objektplanung	0,00000	A10			1,00000	
1541	3721000004	SB Datenerfassung	0,00000	A9mD			1,00000	
Zusammenfassung						0,00000	4,00000	
Stellenabgang in : Stellenabgang: 4,00000 (0,00000 Zugänge - 4,00000 Abgänge = 4,00000 Stellen)								
3722000001:								
1542	3722000001	Sachgebietsleiter/in	0,00000	A11			1,00000	
1543	3722000002	SB Externe Notfallplanung	0,00000	A10			1,00000	
1544	3722000003	SB Interne Notfallplanung	0,00000	A10			1,00000	
1545	3722000004	Sachbearbeiter/in	0,00000	A9mD			1,00000	
1546	3722000006	Projektmanager/in	0,00000	A10			1,00000	
1547	3722000005	Projektmanager/in	0,00000	09c			1,00000	
1548	3722000007	Sachbearbeiter/in	0,00000	09c			1,00000	
1549	3722000008	Sachbearbeiter/in	0,00000	09c			1,00000	
1550	3722000009	Sachbearbeiter/in	0,00000	09c			1,00000	
1551	3722000010	Sachbearbeiter/in	0,00000	09c			1,00000	
Zusammenfassung						0,00000	10,00000	
Stellenabgang in : Stellenabgang: 10,00000 (0,00000 Zugänge - 10,00000 Abgänge = 10,00000 Stellen)								
3730000001:								
1552	3730000001	Abteilungsleiter/in	0,00000	A12			1,00000	
1553	3730000002	SB/Fahrlehrer/in	0,00000	A9mD			1,00000	
Zusammenfassung						0,00000	2,00000	
Stellenabgang in : Stellenabgang: 2,00000 (0,00000 Zugänge - 2,00000 Abgänge = 2,00000 Stellen)								
3731000001:								
1554	3731000001	Sachgebietsleiter/in	0,00000	A11			1,00000	
1555	3731000002	Sachbearbeiter/in	0,00000	A10			1,00000	255

Laufende Nr.	Teilhaushalt		Anzahl im Stellenplan 2024	Höherstufung, Herabstufung und Umwandlung		Stellenanteil		Bemerkungen
	Stellenkennung	Amts-/Funktionsbezeichnung		von Besoldungs-/Entgeltgruppe	nach Besoldungs-/Entgeltgruppe	Zugang	Abgang	
1	2		3	4	5	6	7	8
1556	3731000003	Sachbearbeiter/in	0,00000	A10			1,00000	
Zusammenfassung						0,00000	3,00000	
Stellenabgang in : Stellenabgang: 3,00000 (0,00000 Zugänge - 3,00000 Abgänge = 3,00000 Stellen)								
3732000001:								
1557	3732000001	Sachgebietsleiter/in	0,00000	A11			1,00000	
1558	3732000002	Sachbearbeiter/in	0,00000	A10			1,00000	
1559	3732000003	Sachbearbeiter/in	0,00000	A9mD			1,00000	
1560	3732000005	Sachbearbeiter/in	0,00000	A9Z			1,00000	
1561	3732000007	Hauptbrandmeister/in	0,00000	A9mD			1,00000	
1562	3732000004	Sachbearbeiter/in	0,00000	06			1,00000	
1563	3732000006	SB Technischer Service	0,00000	07			1,00000	
Zusammenfassung						0,00000	7,00000	
Stellenabgang in : Stellenabgang: 7,00000 (0,00000 Zugänge - 7,00000 Abgänge = 7,00000 Stellen)								
3740000001:								
1564	3740000001	Abteilungsleiter/in	0,00000	A13			1,00000	
Zusammenfassung						0,00000	1,00000	
Stellenabgang in : Stellenabgang: 1,00000 (0,00000 Zugänge - 1,00000 Abgänge = 1,00000 Stellen)								
3741000001:								
1565	3741000001	Sachgebietsleiter/in	0,00000	A11			1,00000	
1566	3741000002	Sachbearbeiter/in	0,00000	A10			1,00000	
1567	3741000003	Sachbearbeiter/in	0,00000	A9mD			1,00000	
1568	3741000004	SB Gefahrenabwehr Technik See	0,00000	A10			1,00000	
Zusammenfassung						0,00000	4,00000	
Stellenabgang in : Stellenabgang: 4,00000 (0,00000 Zugänge - 4,00000 Abgänge = 4,00000 Stellen)								
3742000001:								
1569	3742000001	Sachgebietsleiter/in	0,00000	A11			1,00000	
1570	3742000002	SB Werkstatt/Atenschutz	0,00000	A9mD			1,00000	
1571	3742000004	Sachbearbeiter/in	0,00000	A7			1,00000	
1572	3742000005	Sachbearbeiter/in	0,00000	A8			1,00000	
1573	3742000006	Sachbearbeiter/in	0,00000	A10			1,00000	256

Laufende Nr.	Teilhaushalt		Anzahl im Stellenplan 2024	Höherstufung, Herabstufung und Umwandlung		Stellenanteil		Bemerkungen
	Stellenkennung	Amts-/Funktionsbezeichnung		von Besoldungs-/Entgeltgruppe	nach Besoldungs-/Entgeltgruppe	Zugang	Abgang	
1	2		3	4	5	6	7	8
Zusammenfassung						0,00000	5,00000	
Stellenabgang in : Stellenabgang: 5,00000 (0,00000 Zugänge - 5,00000 Abgänge = 5,00000 Stellen)								
3743000001:								
1574	3743000002	Sachbearbeiter/in Funk	0,00000	A10			1,00000	
1575	3743000004	SB/IT-Betreuer/in	0,00000	A9mD			1,00000	
1576	3743000007	Projektleiter/in IT-Systembetreuer/in	0,00000	A13			1,00000	
1577	3743000001	Sachgebietsleiter/in	0,00000	12			1,00000	
1578	3743000003	IT-Systembetreuer/in	0,00000	11			1,00000	
1579	3743000005	IT-Systembetreuer/in	0,00000	11			1,00000	
1580	3743000006	IT-Systembetreuer/in	0,00000	11			1,00000	
Zusammenfassung						0,00000	7,00000	
Stellenabgang in : Stellenabgang: 7,00000 (0,00000 Zugänge - 7,00000 Abgänge = 7,00000 Stellen)								
3744000001:								
1581	3744000004	SB Technischer Service	0,00000	A7			1,00000	
1582	3744000005	SB Technischer Service	0,00000	A7			1,00000	
1583	3744000006	SB Technischer Service	0,00000	A7			1,00000	
1584	3744000001	Sachgebietsleiter/in	0,00000	09b			1,00000	
1585	3744000002	SB Technischer Service	0,00000	07			1,00000	
1586	3744000003	SB Technischer Service	0,00000	07			1,00000	
Zusammenfassung						0,00000	6,00000	
Stellenabgang in : Stellenabgang: 6,00000 (0,00000 Zugänge - 6,00000 Abgänge = 6,00000 Stellen)								
3750000001:								
1587	3750000004	SB Bau	0,00000	A11			1,00000	
1588	3750000002	SB Brandschutzerziehung	0,00000	08			0,75000	
1589	3750000003	SB Brandschutzerziehung	0,00000	08			0,75000	
Zusammenfassung						0,00000	2,50000	
Stellenabgang in : Stellenabgang: 2,50000 (0,00000 Zugänge - 2,50000 Abgänge = 2,50000 Stellen)								
3751000001:								
1590	3751000001	Sachgebietsleiter/in	0,00000	A12			1,00000	

Laufende Nr.	Teilhaushalt		Anzahl im Stellenplan 2024	Höherstufung, Herabstufung und Umwandlung		Stellenanteil		Bemerkungen
	Stellenkennung	Amts-/Funktionsbezeichnung		von Besoldungs-/Entgeltgruppe	nach Besoldungs-/Entgeltgruppe	Zugang	Abgang	
1	2		3	4	5	6	7	8
1591	3751000002	Sachbearbeiter/in	0,00000	A11			1,00000	
1592	3751000003	Sachbearbeiter/in	0,00000	A11			1,00000	
1593	3751000004	Sachbearbeiter/in	0,00000	A10			1,00000	
1594	3751000005	Sachbearbeiter/in	0,00000	09c			1,00000	
Zusammenfassung						0,00000	5,00000	
Stellenabgang in : Stellenabgang: 5,00000 (0,00000 Zugänge - 5,00000 Abgänge = 5,00000 Stellen)								
3752000001:								
1595	3752000001	Sachgebietsleiter/in	0,00000	A11			1,00000	
1596	3752000002	SB Brandmeldeanlagen	0,00000	A10			1,00000	
1597	3752000003	SB Brandverhütungsschau	0,00000	A9mD			1,00000	
1598	3752000004	SB Brandverhütungsschau	0,00000	A9mD			1,00000	
Zusammenfassung						0,00000	4,00000	
Stellenabgang in : Stellenabgang: 4,00000 (0,00000 Zugänge - 4,00000 Abgänge = 4,00000 Stellen)								
3760000001:								
1599	3760000001	Abteilungsleiter/in	0,00000	12			1,00000	
1600	3760000002	Assistenzkraft	0,00000	05			1,00000	
1601	3760000003	Sachbearbeiter/in	0,00000	09c			1,00000	
1602	3760000004	Sachbearbeiter/in	0,00000	09c			1,00000	
Zusammenfassung						0,00000	4,00000	
Stellenabgang in : Stellenabgang: 4,00000 (0,00000 Zugänge - 4,00000 Abgänge = 4,00000 Stellen)								
3761000001:								
1603	3761000001	Sachgebietsleiter/in	0,00000	11			1,00000	
1604	3761000002	Sachbearbeiter/in	0,00000	09a			1,00000	
1605	3761000003	Sachbearbeiter/in	0,00000	07			1,00000	
1606	3761000004	Sachbearbeiter/in	0,00000	07			1,00000	
1607	3761000007	SB Anlagenrechnung	0,00000	09a			1,00000	
1608	3761000008	SB Anlagenrechnung	0,00000	09a			1,00000	
1609	3761000009	Sachbearbeiter/in	0,00000	07			1,00000	
Zusammenfassung						0,00000	7,00000	
Stellenabgang in : Stellenabgang: 7,00000 (0,00000 Zugänge - 7,00000 Abgänge = 7,00000 Stellen)								

Laufende Nr.	Teilhaushalt		Anzahl im Stellenplan 2024	Höherstufung, Herabstufung und Umwandlung		Stellenanteil		Bemerkungen
	Stellenkennung	Amts-/Funktionsbezeichnung		von Besoldungs-/Entgeltgruppe	nach Besoldungs-/Entgeltgruppe	Zugang	Abgang	
1	2		3	4	5	6	7	8
404000002: 40 40 - Abt. Servicedienste								
1610	404000005	Kraftfahrer/in	1,00000	05	06			
Zusammenfassung						0,00000	0,00000	
Kein Stellenzugang oder Stellenabgang in 40 40 - Abt. Servicedienste: Stellen: 0,00000 (0,00000 Zugänge - 0,00000 Abgänge = 0,00000 Stellen)								
404100002: 40 41 - SG Servicedienste Nordwest								
1611	404100003	Hallenwart/Teamkoordinator/in	0,00000	05			1,00000	
Zusammenfassung						0,00000	1,00000	
Stellenabgang in 40 41 - SG Servicedienste Nordwest: Stellenabgang: 1,00000 (0,00000 Zugänge - 1,00000 Abgänge = 1,00000 Stellen)								
4041300001:								
1612	404130001	Hallenwart/in	0,00000	03			1,00000	
1613	404130002	Hallenwart/in	0,00000	03			1,00000	
1614	404130003	Hallenwart/in	0,00000	03			1,00000	
1615	404130004	Hallenwart/in	0,00000	03			1,00000	
1616	404130005	Hallenwart/in	0,00000	03			1,00000	
1617	404130006	Hallenwart/in	0,00000	03			1,00000	
1618	404130007	Hallenwart/in	0,00000	03			1,00000	
1619	404130008	Hallenwart/in	0,00000	03			1,00000	
1620	404130009	Hallenwart/in	0,00000	03			1,00000	
1621	404130010	Hallenwart/in	0,00000	03			1,00000	
1622	404130011	Hallenwart/in	0,00000	03			1,00000	
1623	404130012	Hallenwart Sportpark Jägerbäk	0,00000	03			1,00000	
1624	404130013	Hallenwart/in	0,00000	03			1,00000	
Zusammenfassung						0,00000	13,00000	
Stellenabgang in : Stellenabgang: 13,00000 (0,00000 Zugänge - 13,00000 Abgänge = 13,00000 Stellen)								
404200002: 40 42 - SG Servicedienste Nordost								
1625	404200001	Sachgebietsleiter/in	1,00000	11	09c			
1626	404200003	Hallenwart/Teamkoordinator/in	0,00000	05			1,00000	
1627	404200004	Sachbearbeiter/in	1,00000		09b	1,00000		
Zusammenfassung						1,00000	1,00000	
Kein Stellenzugang oder Stellenabgang in 40 42 - SG Servicedienste Nordost: Stellen: 0,00000 (1,00000 Zugänge - 1,00000 Abgänge = 0,00000 Stellen)								

Laufende Nr.	Teilhaushalt		Anzahl im Stellenplan 2024	Höherstufung, Herabstufung und Umwandlung		Stellenanteil		Bemerkungen
	Stellenkennung	Amts-/Funktionsbezeichnung		von Besoldungs-/Entgeltgruppe	nach Besoldungs-/Entgeltgruppe	Zugang	Abgang	
1	2		3	4	5	6	7	8
4042300001:								
1628	4042300001	Hallenwart/in	0,00000	03			1,00000	
1629	4042300002	Hallenwart/in	0,00000	03			1,00000	
1630	4042300003	Hallenwart/in	0,00000	03			1,00000	
1631	4042300004	Hallenwart/in	0,00000	03			1,00000	
1632	4042300005	Hallenwart/in	0,00000	03			1,00000	
1633	4042300006	Hallenwart/in	0,00000	03			1,00000	
1634	4042300007	Hallenwart/in	0,00000	03			1,00000	
1635	4042300008	Platzwart	0,00000	04			1,00000	
1636	4042300009	Hallenwart/in	0,00000	03			1,00000	
1637	4042300010	Hallenwart/in	0,00000	03			1,00000	
1638	4042300011	Hallenwart/in	0,00000	03			1,00000	
1639	4042300012	Hallenwart/in	0,00000	03			1,00000	
1640	4042300013	Hallenwart/in	0,00000	03			1,00000	
1641	4042300014	Hallenwart/in	0,00000	03			1,00000	
1642	4042300015	Hallenwart/in	0,00000	03			1,00000	
1643	4042300903	Hallenwart/in	0,00000	03			0,50000	
1644	4042300908	Platzwart	0,00000	04			0,50000	
Zusammenfassung						0,00000	16,00000	
Stellenabgang in : Stellenabgang: 16,00000 (0,00000 Zugänge - 16,00000 Abgänge = 16,00000 Stellen)								
4200000001: 42 - Stadtbibliothek								
1645	4200000005	IT-Betreuer/in/ Bibliotheksassistent/in	0,89700	08	08		0,10300	
1646	4200000006	Koord. Fachstellenbereich M-V	0,00000	09c			1,00000	
Zusammenfassung						0,00000	1,10300	
Stellenabgang in 42 - Stadtbibliothek: Stellenabgang: 1,10300 (0,00000 Zugänge - 1,10300 Abgänge = 1,10300 Stellen)								
4210000001: 42 10 - Zentrale Einarbeitung								
1647	4210000001	Leiter/in	0,76900	11	11		0,23100	
Zusammenfassung						0,00000	0,23100	
Stellenabgang in 42 10 - Zentrale Einarbeitung: Stellenabgang: 0,23100 (0,00000 Zugänge - 0,23100 Abgänge = 0,23100 Stellen)								

Laufende Nr.	Teilhaushalt		Anzahl im Stellenplan 2024	Höherstufung, Herabstufung und Umwandlung		Stellenanteil		Bemerkungen
	Stellenkennung	Amts-/Funktionsbezeichnung		von Besoldungs-/Entgeltgruppe	nach Besoldungs-/Entgeltgruppe	Zugang	Abgang	
1	2		3	4	5	6	7	8
422000001: 42 20 - Bibliotheken								
1648	4220000011	Bibliothekar/in	0,77100	09b	09b		0,22900	
1649	4220000022	FA Medien- und Informationsdienste	0,95600	05	05		0,04400	
1650	4220000024	FA Medien- und Informationsdienste	0,89700	05	05		0,10300	
1651	4220000030	FA Medien- und Informationsdienste	0,89700	05	05	0,14700		
1652	4220000031	FA Medien- und Informationsdienste	0,89700	05	05		0,10300	
1653	4220000040	FA Medien- und Informationsdienste	0,89700	05	05		0,10300	
1654	4220000043	FA Medien- und Informationsdienste	0,76900	05	05		0,23100	
1655	4220000044	FA Medien- und Informationsdienste	1,00000		05	1,00000		
Zusammenfassung						1,14700	0,81300	
Stellenzugang in 42 20 - Bibliotheken: Stellenzugang: 0,33400 (1,14700 Zugänge - 0,81300 Abgänge = 0,33400 Stellen)								
430000001: 43 - Volkshochschule								
1656	4300000019	SB Integrationskurse	1,00000		08	1,00000		
Zusammenfassung						1,00000	0,00000	
Stellenzugang in 43 - Volkshochschule: Stellenzugang: 1,00000 (1,00000 Zugänge - 0,00000 Abgänge = 1,00000 Stellen)								
440210001: 44 02 100 - Fachbereich I								
1657	4402100004	Musikpädagoge/in	0,80000	09b	09b		0,20000	
1658	4402100007	Musikpädagoge/in	0,50000		09b	0,50000		
1659	4402100008	Musikpädagoge/in	0,50000		09b	0,50000		
Zusammenfassung						1,00000	0,20000	
Stellenzugang in 44 02 100 - Fachbereich I: Stellenzugang: 0,80000 (1,00000 Zugänge - 0,20000 Abgänge = 0,80000 Stellen)								
440220001: 44 02 200 - Fachbereich II								
1660	4402200004	Musikpädagoge/in	0,90000	09b	09b		0,10000	

Mandant	001	Hanse- und Universitätsstadt Rostock	Veränderungsliste zum Stellenplan 2024	Zeitraum	01.01.2024	
Abrechnungskreis				Seite	- 83 -	
				Stand	23.01.2024 07:58:33	P&I LOGA
				gedruckt	23.01.2024 07:58:33	P&I LOGA Rel.23.10/1.382 /X1.6 / P1.157

Laufende Nr.	Teilhaushalt		Anzahl im Stellenplan 2024	Höherstufung, Herabstufung und Umwandlung		Stellenanteil		Bemerkungen
	Stellenkennung	Amts-/Funktionsbezeichnung		von Besoldungs-/ Entgeltgruppe	nach Besoldungs-/ Entgeltgruppe	Zugang	Abgang	
1	2		3	4	5	6	7	8
Zusammenfassung						0,00000	0,10000	
Stellenabgang in 44 02 200 - Fachbereich II: Stellenabgang: 0,10000 (0,00000 Zugänge - 0,10000 Abgänge = 0,10000 Stellen)								
4402300001: 44 02 300 - Fachbereich III								
1661	4402300009	Musikpädagoge/in	0,43000	09b	09b	0,10000		
Zusammenfassung						0,10000	0,00000	
Stellenzugang in 44 02 300 - Fachbereich III: Stellenzugang: 0,10000 (0,10000 Zugänge - 0,00000 Abgänge = 0,10000 Stellen)								
4402400001: 44 02 400 - Fachbereich IV								
1662	4402400001	Musikpädagoge/in	0,84000	09b	09b		0,06000	
1663	4402400002	Musikpädagoge/in	0,76000	09b	09b	0,26000		
Zusammenfassung						0,26000	0,06000	
Stellenzugang in 44 02 400 - Fachbereich IV: Stellenzugang: 0,20000 (0,26000 Zugänge - 0,06000 Abgänge = 0,20000 Stellen)								
4530000001: 45 30 - Kulturhistorisches Museum								
1664	4530000002	Sachbearbeiter/in	0,82100	08	08		0,17900	
1665	4530000005	Museologe/in	0,83300	09c	09c		0,16700	
1666	4530000010	SB Haushalt	1,00000	09a	09a	0,25000		
1667	4530000011	Museumspädag. Mitarbeiter/in	0,89700		11	0,89700		
Zusammenfassung						1,14700	0,34600	
Stellenzugang in 45 30 - Kulturhistorisches Museum: Stellenzugang: 0,80100 (1,14700 Zugänge - 0,34600 Abgänge = 0,80100 Stellen)								
5600000001: 56 - Hanse-Jobcenter Rostock								
1668	5600010013	Persönliche/r Ansprechpartner/in	1,00000		09c	1,00000		
1669	5600010924	Persönliche/r Ansprechpartner/in	0,00000	09c			0,50000	
Zusammenfassung						1,00000	0,50000	
Stellenzugang in 56 - Hanse-Jobcenter Rostock: Stellenzugang: 0,50000 (1,00000 Zugänge - 0,50000 Abgänge = 0,50000 Stellen)								
6623000003: 66 23 - SG Straßenmeisterei								
1670	6623000023	SB Technik	1,00000	08	07			
Zusammenfassung						0,00000	0,00000	
Kein Stellenzugang oder Stellenabgang in 66 23 - SG Straßenmeisterei: Stellen: 0,00000 (0,00000 Zugänge - 0,00000 Abgänge = 0,00000 Stellen)								
6731200002: 67 31 200 - Auftragsmanagement, Baumpflege								
1671	6731200003	Baumpfleger/in	1,00000	05	06			

Laufende Nr.	Teilhaushalt		Anzahl im Stellenplan 2024	Höherstufung, Herabstufung und Umwandlung		Stellenanteil		Bemerkungen
	Stellenkennung	Amts-/Funktionsbezeichnung		von Besoldungs-/Entgeltgruppe	nach Besoldungs-/Entgeltgruppe	Zugang	Abgang	
1	2		3	4	5	6	7	8
1672	6731200004	Baumpfleger/in	1,00000	05	06			
1673	6731200005	Baumpfleger/in	0,60000	05	06			
1674	6731200010	Baumpfleger/in	1,00000	05	06			
1675	6731200011	Baumpfleger/in	0,60000	05	06			
1676	6731200012	Baumpfleger/in	1,00000	05	06			
1677	6731200910	Baumpfleger/in	0,50000	05	06			
Zusammenfassung						0,00000	0,00000	
Kein Stellenzugang oder Stellenabgang in 67 31 200 - Auftragsmanagement, Baumpfleger: Stellen: 0,00000 (0,00000 Zugänge - 0,00000 Abgänge = 0,00000 Stellen)								
6731300002: 67 31 300 - Auftragsmanagement, Beschwerdemanagement								
1678	6731300001	Sachbearbeiter/in	0,76900	09a	09a		0,23100	
1679	6731300902	SB Stadtbäume	1,00000		09a	1,00000		
Zusammenfassung						1,00000	0,23100	
Stellenzugang in 67 31 300 - Auftragsmanagement, Beschwerdemanagement: Stellenzugang: 0,76900 (1,00000 Zugänge - 0,23100 Abgänge = 0,76900 Stellen)								
6734100001: 67 34 100 - Park- und Biotoppflege 1								
1680	6734100006	Gartenarbeiter/in	0,82100	03	03		0,17900	
Zusammenfassung						0,00000	0,17900	
Stellenabgang in 67 34 100 - Park- und Biotoppflege 1: Stellenabgang: 0,17900 (0,00000 Zugänge - 0,17900 Abgänge = 0,17900 Stellen)								
6734200002: 67 34 200 - Park- und Biotoppflege 2								
1681	6734200005	Gartenarbeiter/in	0,00000	04			1,00000	
Zusammenfassung						0,00000	1,00000	
Stellenabgang in 67 34 200 - Park- und Biotoppflege 2: Stellenabgang: 1,00000 (0,00000 Zugänge - 1,00000 Abgänge = 1,00000 Stellen)								
6734300001: 67 34 300 - Park- und Biotoppflege 3								
1682	6734300003	Gärtner/in	0,64100	06	06		0,10160	
Zusammenfassung						0,00000	0,10160	
Stellenabgang in 67 34 300 - Park- und Biotoppflege 3: Stellenabgang: 0,10160 (0,00000 Zugänge - 0,10160 Abgänge = 0,10160 Stellen)								
6735300001: 67 35 300 - Grünflächenausstattung								
1683	6735300002	Handwerker/in	0,82100	06	06		0,17900	
1684	6735300005	Handwerker/in	1,00000	05	05	0,23100		
1685	6735300009	Handwerker/in	0,48600		05	0,48600		

Laufende Nr.	Teilhaushalt		Anzahl im Stellenplan 2024	Höherstufung, Herabstufung und Umwandlung		Stellenanteil		Bemerkungen
	Stellenkennung	Amts-/Funktionsbezeichnung		von Besoldungs-/Entgeltgruppe	nach Besoldungs-/Entgeltgruppe	Zugang	Abgang	
1	2		3	4	5	6	7	8
Zusammenfassung						0,71700	0,17900	
Stellenzugang in 67 35 300 - Grünflächenausstattung: Stellenzugang: 0,53800 (0,71700 Zugänge - 0,17900 Abgänge = 0,53800 Stellen)								
674000001:								
1686	674000001	Abteilungsleiter/in	0,00000	12			1,00000	
1687	674000003	Projektleiter/in	0,00000	11			1,00000	
1688	674000004	SB Friedhöfe	0,00000	09a			1,00000	
Zusammenfassung						0,00000	3,00000	
Stellenabgang in : Stellenabgang: 3,00000 (0,00000 Zugänge - 3,00000 Abgänge = 3,00000 Stellen)								
674110001:								
1689	674110001	Meister/in	0,00000	09a			1,00000	
1690	674110003	Gärtner/in	0,00000	06			1,00000	
1691	674110004	Gärtner/in	0,00000	05			1,00000	
1692	674110005	Gärtner/in	0,00000	06			1,00000	
1693	674110006	Gärtner/in	0,00000	05			1,00000	
1694	674110009	Gärtner/in	0,00000	05			1,00000	
1695	674110010	Gärtner/in	0,00000	05			1,00000	
1696	674110012	Gartenarbeiter/in	0,00000	03			1,00000	
1697	674110013	Gärtner/in	0,00000	05			1,00000	
1698	674110017	Gärtner/in	0,00000	05			1,00000	
1699	674110020	Gärtner/in	0,00000	05			1,00000	
1700	674110021	Gärtner/in	0,00000	05			1,00000	
1701	674110022	Gärtner/in	0,00000	06			1,00000	
1702	674110026	Feierhallenwärter/in	0,00000	04			1,00000	
1703	674110027	Feierhallenwärter/in	0,00000	04			1,00000	
1704	6741100927	Feierhallenwärter/in	0,00000	04			0,50000	
Zusammenfassung						0,00000	15,50000	
Stellenabgang in : Stellenabgang: 15,50000 (0,00000 Zugänge - 15,50000 Abgänge = 15,50000 Stellen)								
674120002:								
1705	674120001	Meister/in	0,00000	09a			1,00000	
1706	674120002	Gärtner/in	0,00000	06			1,00000	

Laufende Nr.	Teilhaushalt		Anzahl im Stellenplan 2024	Höherstufung, Herabstufung und Umwandlung		Stellenanteil		Bemerkungen
	Stellenkennung	Amts-/Funktionsbezeichnung		von Besoldungs-/Entgeltgruppe	nach Besoldungs-/Entgeltgruppe	Zugang	Abgang	
1	2		3	4	5	6	7	8
1707	6741200004	Gärtner/in	0,00000	05			1,00000	
1708	6741200005	Gärtner/in	0,00000	06			1,00000	
1709	6741200006	Gärtner/in	0,00000	05			1,00000	
1710	6741200007	Gärtner/in	0,00000	05			1,00000	
1711	6741200008	Gärtner/in	0,00000	05			1,00000	
1712	6741200009	Gartenarbeiter/in	0,00000	04			1,00000	
1713	6741200010	Gärtner/in	0,00000	06			1,00000	
1714	6741200011	Feierhallenwärter/in	0,00000	04			1,00000	
Zusammenfassung						0,00000	10,00000	
Stellenabgang in : Stellenabgang: 10,00000 (0,00000 Zugänge - 10,00000 Abgänge = 10,00000 Stellen)								
6743000001:								
1715	6743000001	Meister/in	0,00000	09a			1,00000	
1716	6743000002	Feuerbestatter/in	0,00000	06			1,00000	
1717	6743000003	Feuerbestatter/in	0,00000	06			1,00000	
1718	6743000004	Bestattungsgehilfe/in	0,00000	04			1,00000	
1719	6743000005	Bestattungsgehilfe/in	0,00000	04			1,00000	
1720	6743000006	Bestattungsgehilfe/in	0,00000	04			1,00000	
Zusammenfassung						0,00000	6,00000	
Stellenabgang in : Stellenabgang: 6,00000 (0,00000 Zugänge - 6,00000 Abgänge = 6,00000 Stellen)								
6744000001:								
1721	6744000001	Sachgebietsleiter/in	0,00000	09b			1,00000	
1722	6744000002	Sachbearbeiter/in	0,00000	06			1,00000	
1723	6744000003	Sachbearbeiter/in	0,00000	07			1,00000	
1724	6744000004	Sachbearbeiter/in	0,00000	06			0,64100	
1725	6744000005	Sachbearbeiter/in	0,00000	06			1,00000	
1726	6744000006	Sachbearbeiter/in	0,00000	06			1,00000	
1727	6744000007	Sachbearbeiter/in	0,00000	06			1,00000	
1728	6744000009	Sachbearbeiter/in	0,00000	06			1,00000	
1729	6744000010	Sachbearbeiter/in	0,00000	06			0,75000	

Mandant	001	Hanse- und Universitätsstadt Rostock	Veränderungsliste zum Stellenplan 2024	Zeitraum	01.01.2024	
Abrechnungskreis				Seite	- 87 -	
				Stand	23.01.2024 07:58:33	P&I LOGA
				gedruckt	23.01.2024 07:58:33	P&I LOGA Rel.23.10/1.382 /X1.6 / P1.157

Laufende Nr.	Teilhaushalt		Anzahl im Stellenplan 2024	Höherstufung, Herabstufung und Umwandlung		Stellenanteil		Bemerkungen
	Stellenkennung	Amts-/Funktionsbezeichnung		von Besoldungs-/ Entgeltgruppe	nach Besoldungs-/ Entgeltgruppe	Zugang	Abgang	
1	2		3	4	5	6	7	8
Zusammenfassung						0,00000	8,39100	
Stellenabgang in : Stellenabgang: 8,39100 (0,00000 Zugänge - 8,39100 Abgänge = 8,39100 Stellen)								

Zusammenfassung Kernverwaltung

Stellenzugang in 2024: Stellenzugang: 498,94420 (766,97602 Zugänge - 268,03182 Abgänge = 498,94420 Stellen)

Vergleich Querschnitt 2023: 1794,74032 Stellen zum Querschnitt 2024: 2293,68452 Stellen = 498,94420 Stellenzugang

Zusammenfassung Einrichtungen

Stellenabgang in 2024: Stellenabgang: 426,06360 (8,37100 Zugänge - 434,43460 Abgänge = 426,06360 Stellen)

Vergleich Querschnitt 2023: 849,20660 Stellen zum Querschnitt 2024: 423,14300 Stellen = -426,06360 Stellenabgang

Gesamt Zusammenfassung

Stellenzugang in Stellenplan 2024: Stellenzugang: 72,88060 (775,34702 Zugänge - 702,46642 Abgänge = 72,88060 Stellen)

Vergleich Querschnitt 2023: 2643,94692 Stellen zum Querschnitt 2024: 2716,82752 Stellen = 72,88060 Stellenzugang

Mandant 001

Hanse- und Universitätsstadt
Rostock**Stellenplan**

Zeitraum 01.01.2024

Abrechnungskreis

Obergrenzenverordnung

Seite - 1 -

Stand 22.01.2024 15:21:52

P&I LOGA

gedruckt 22.01.2024 15:21:52

P&I LOGA Rel.23.10/1.382 /

X1.9 /P1.157

Tz.	Text	Laufbahngruppe 1						Laufbahngruppe 2										Beamte auf Zeit						
		A6	A7	A8	A9Z	A9mD	zus.	A9	A10	A11	A12	A13	A13hD	A14	A15	A16	zus.	B2	B3	B4	B5	B6	B7	zus.
1.	Gesamtzahl der Stellen																							
1.1	Beamtenstellen laut Stellenplan	1,00-000	11,0-0000	159,-00000	26,0-0000	117,-00000	314,-00000	17,0-0000	36,0-0000	43,6-2500	18,7-5000	17,0-0000	2,00-000	12,0-0000	9,00-000	9,00-000	164,-37500		1,00-000	1,00-000	1,00-000		1,00-000	4,00-000
1.2	Zurechnung der ku Stellen																							
1.3	Maßgebliche Stellenzahl Beamte	1,00	11,00	159,00	26,00	117,00	314,-00000	17,00	36,00	43,63	18,75	17,00	2,00	12,00	9,00	9,00	164,-37500	0,00	1,00	1,00	1,00	0,00	1,00	4,00-000
1.5	Maßgebliche Stellenzahl insgesamt (Beamte und Angestellte)	1,00	11,00	159,00	26,00	117,00	314,-00000	17,00	36,00	43,63	18,75	17,00	2,00	12,00	9,00	9,00	164,-37500	0,00	1,00	1,00	1,00	0,00	1,00	4,00-000
2.	Bei der Anwendung der Obergrenzen bleiben unberücksichtigt:																							
2.0	nichtvergleichbare Beschäftigtenstellen																							
3.	Bei der Anwendung der Obergrenzen sind zu berücksichtigen:																							
3.1	Beamtenstellen	1,00	11,00	159,00	26,00	117,00	314,-00000	17,00	36,00	43,63	18,75	17,00	2,00	12,00	9,00	9,00	164,-37500	0,00	1,00	1,00	1,00	0,00	1,00	4,00-000
3.2	Vergleichbare Angestelltenstellen																							
3.3	Stellen insgesamt	1,00-000	11,0-0000	159,-00000	26,0-0000	117,-00000	314,-00000	17,0-0000	36,0-0000	43,6-2500	18,7-5000	17,0-0000	2,00-000	12,0-0000	9,00-000	9,00-000	164,-37500		1,00-000	1,00-000	1,00-000		1,00-000	4,00-000
4.	Besondere Obergrenzen																							
4.0	abzüglich Stellen § 4 KomStOVO																							
4.-0.1	vorhandene Beamtenstellen		4,00-000	137,-00000	24,0-0000	95,0-0000	260,-00000		9,00-000	14,0-0000	4,00-000	4,00-000		1,00-000		2,00-000	34,0-0000							
4.-0.2	v.H.-Satz	0,00	0,00	0,00	0,00	0,00		0,00	0,00	0,00	0,00	0,00	0,00	0,00	0,00	0,00		0,00	0,00	0,00	0,00	0,00	0,00	
4.-0.3	zulässige Stellen																							
4.-0.4	Überhang (+) Unterschreitung (-)																							
5.	Allgemeine Obergrenzen																							
5.1	vorhandene Stellen - Beamtenstellen	1,00	7,00	22,00	2,00	22,00	54,0-0000	17,00	27,00	29,63	14,75	13,00	2,00	11,00	9,00	7,00	130,-37500	0,00	1,00	1,00	1,00	0,00	1,00	4,00-000
	vergleichbare Angestelltenstellen																							
	zusammen	1,00-000	7,00-000	22,0-0000	2,00-000	22,0-0000	54,0-0000	17,0-0000	27,0-0000	29,6-2500	14,7-5000	13,0-0000	2,00-000	11,0-0000	9,00-000	7,00-000	130,-37500		1,00-000	1,00-000	1,00-000		1,00-000	4,00-000

Tz.	Text	Laufbahngruppe 1						Laufbahngruppe 2										Beamte auf Zeit							
		A6	A7	A8	A9Z	A9mD	zus.	A9	A10	A11	A12	A13	A13hD	A14	A15	A16	zus.	B2	B3	B4	B5	B6	B7	zus.	
5.2	v.H.-Satz nach § 26 Abs. 1 BBesG																								
5.3	zulässige Stellen n. § 26 Abs.1 BBesG																								
5.4	Überhang (+) Unterschreitung (-)																								

Stelle					KU Informationen		
Stellenkennung	Stellen-/Funktionsbezeichnung	Bewertung	Umfang		KU - Datum	Tarifgruppe	KU - Vermerk
			%	Std.			
37 34 - SG Lehrrettungswache							
3734000001	Hauptsachbearbeiter/in	10	100,00000	39,00000		09c	
40 41 - SG Servicedienste Nordwest							
4041000001	Sachgebietsleiter/in	11	100,00000	39,00000		09c	
61 21 - SG Stadtentwicklungsplanung, Flächennutzungsplanung							
6121000011	Planungstechniker/in	09b	100,00000	39,00000	01.09.2023	09a	
68 10 - Fachbereich Strategische Verkehrsplanung und Mobilität							
6810000007	SB Mobilitätsmanagement	12	100,00000	39,00000		11	
Summen:			400,00000	156,00000			

Stelle					KW Informationen			
Stellenkennung	Stellen-/Funktionsbezeichnung	Bewertung	Umfang		KW - Datum	wegfallender Umfang		KW - Vermerk
			%	Std.		%	Std.	
02 - Vorzimmer/Senatorinnen/Senatoren								
020000303	Projektleiter/in	12	100,00000	39,00000	31.12.2024	100,00000	40,00000	
020000304	Teilprojektleiter/in	11	100,00000	39,00000	31.12.2024	100,00000	40,00000	
020000305	Teilprojektleiter/in	11	100,00000	39,00000	31.12.2024	100,00000	40,00000	
03 30 - Fachbereich Presse- und Informationsstelle								
033000906	Sachbearbeiter/in	07	50,00000	20,00000	31.07.2024	50,00000	20,00000	
03 70 - Fachbereich Stadt und Zukunft								
037000002	Referent/in Sicherheit	A16	100,00000	40,00000	31.12.2025	100,00000	40,00000	
10 14 - SG Post-, Fahr- und Telefondienst								
101400023	Mitarbeiter/in	05	100,00000	39,00000	31.08.2025	100,00000	40,00000	
101400903	Krafffahrer/in/MA Post	05	50,00000	20,00000	30.11.2024	50,00000	20,00000	
10 42 - SG Nachwuchsgewinnung und operative Personalentwicklung								
104200902	Sachbearbeiter/in	09b	37,50000	14,62500	31.08.2024	37,50000	14,62500	
10 43 - SG Entgelte und Bezüge								
104300006	Bezügerechner/in	09a	100,00000	39,00000	30.06.2024	100,00000	39,00000	
10 70 - Freigestellte Personalräte, Schwerbehindertenvertretung								
107000003	Assistenzkraft	05	59,00000	23,01000	31.01.2026	59,00000	23,01000	
107000011	Assistenzkraft	05	100,00000	39,00000	31.12.2030	100,00000	39,00000	
14 00 030 - Prüfbereich Technik								
140030003	Prüfer/in	12	100,00000	39,00000	31.07.2024	100,00000	39,00000	
15 02 - SG Beteiligungen								
150200903	Sachbearbeiter/in	11	50,00000	20,00000	30.04.2026	50,00000	20,00000	
20 22 - SG Haushalt								
202200005	Sachbearbeiter/in	11	100,00000	39,00000	31.12.2026	100,00000	40,00000	
202200007	Sachbearbeiter/in	11	100,00000	39,00000		50,00000	20,00000	
202200907	Sachbearbeiter/in	11	50,00000	20,00000	30.04.2026	50,00000	20,00000	
20 23 - SG Finanzcontrolling								
202300904	Sachbearbeiter/in	11	50,00000	19,75000	30.04.2026	50,00000	19,75000	
32 11 - SG Verwaltung, Haushalt, Fundwesen								
321100906	Sachbearbeiter/in	09a	50,00000	20,00000	31.08.2024	50,00000	20,00000	
32 50 - Migrationsamt								
325000011	Mitarbeiter/in Servicecenter	05	100,00000	39,00000	31.12.2025	100,00000	39,00000	
37 43 - SG Information und Kommunikation								
374300007	IT-Systembetreuer/in	A13	100,00000	40,00000	30.04.2031	100,00000	40,00000	

Stelle					KW Informationen			
Stellenkennung	Stellen-/Funktionsbezeichnung	Bewertung	Umfang		KW - Datum	wegfallender Umfang		KW - Vermerk
			%	Std.		%	Std.	
40 32 100 - Schulsekretariate								
4032100914	Schulsekretär/in	06	50,00000	19,50000	31.05.2024	50,00000	19,75000	
40 41 100 - Schulhausmeister/in								
4041100915	Schulhausmeister/in	05	50,00000	19,50000	30.11.2024	50,00000	20,00000	
40 43 - SG Servicedienste Schulsportstätten								
4043000915	Hallenwart/in	03	50,00000	20,00000	31.10.2024	50,00000	20,00000	
41 10 - Abt. Sportentwicklung und Verwaltung								
4110000001	Abteilungsleiter/in	13	100,00000	39,00000	31.12.2027	100,00000	40,00000	
41 22 - SG Sportstätten II								
4122000904	Hallenwart/in	03	50,63200	19,71800	30.11.2024	50,00000	20,00000	
42 20 - Bibliotheken								
4220000044	FA Medien- und Informationsdienste	05	100,00000	39,00000	31.12.2030	100,00000	39,00000	
4220000044	FA Medien- und Informationsdienste	05	100,00000	39,00000	31.12.2024	100,00000	39,00000	
43 - Volkshochschule								
4300000019	SB Integrationskurse	08	100,00000	39,00000	31.12.2025	100,00000	39,00000	
44 02 300 - Fachbereich III								
4402300006	Musikpädagoge/in	09b	20,00000	7,80000	05.08.2026	20,00000	8,00000	
45 - Amt für Kultur, Denkmalpflege und Museen								
4500000901	Direktor/in	15	50,00000	20,00000	30.04.2025	50,00000	20,00000	
45 10 - Kulturförderung								
4510000005	SB Gedenkarbeit	11	100,00000	39,00000	31.12.2024	100,00000	40,00000	
45 30 - Kulturhistorisches Museum								
4530000011	Museumspädag. Mitarbeiter/in	11	89,70000	34,98300	31.12.2025	89,70000	34,98300	
4530000904	Wiss. Mitarbeiter/in	13	50,00000	20,00000	30.11.2025	50,00000	20,00000	
47 - Stadtarchiv Rostock								
4700000911	Bibliothekar/in	09b	100,00000	40,00000	31.07.2025	50,00000	20,00000	
47 01 - Archiv- und Sammlungsgut								
4701000007	Archivar/in	09b	100,00000	39,00000	31.12.2027	100,00000	40,00000	
50 12 - SG Sozialberatung für Geflüchtete								
5012000007	SB Qualitätskontrolle	S11b	76,90000	29,99100	31.12.2024	76,90000	29,99100	
50 13 - SG Wohngeld								
5013000021	SB Wohngeld	09a	100,00000	39,00000	31.12.2025	100,00000	39,50000	
5013000022	SB Wohngeld	09a	100,00000	39,00000	31.12.2025	100,00000	39,50000	

Stelle					KW Informationen			
Stellenkennung	Stellen-/Funktionsbezeichnung	Bewertung	Umfang		KW - Datum	wegfallender Umfang		KW - Vermerk
			%	Std.		%	Std.	
50 14 - SG Wohnraumverwaltung								
5014000006	SB Wohnraum	09a	100,00000	39,00000	31.12.2025	100,00000	39,00000	
5014000007	SB Wohnraum	09a	100,00000	39,00000	31.12.2025	100,00000	39,00000	
50 33 - SG Eingliederungshilfe für Volljährige II								
5033000013	SB Eingliederungshilfe	09c	89,70000	34,98300	31.12.2024	89,70000	34,98300	
51 21 - SG Jugendhilfe im Strafverfahren								
5121000901	SGL Jugendhilfe im Strafverfahren	S17	50,00000	19,75000	30.06.2025	50,00000	19,75000	
51 23 - SG Kinder-, Jugend- und Familienbildung								
5123000005	Fallmanager/in	S12	100,00000	39,00000	31.12.2024	100,00000	39,00000	
51 33 - SG Beistandschaften/ Beurkundungen								
5133000011	SB Beistandschaften	09c	100,00000	39,00000	31.12.2025	100,00000	40,00000	
52 00 300 - Registratur/ Zwischenarchiv								
5200300003	Registrator/in	05	100,00000	39,00000	30.11.2026	100,00000	40,00000	
52 02 - Fachbereich Finanzen								
5202000009	SB Finanzen	09a	100,00000	39,00000	31.12.2025	100,00000	39,00000	
53 31 - SG Umwelthygiene								
5331000905	Hygieneinspektor/in	09a	50,00000	19,50000	30.09.2025	50,00000	20,00000	
53 32 - SG Infektionsschutz und Epidemiologie								
5332000008	SB Infektionsschutz	09a	51,28000	19,99920		51,28000	19,99920	
56 - Hanse-Jobcenter Rostock								
5600010930	Persönliche/r Ansprechpartner/in	09c	50,00000	19,50000	31.07.2024	50,00000	20,00000	
60 13 - SG 1								
6013000012	Sachbearbeiter/in	11	100,00000	39,00000	31.12.2024	100,00000	39,00000	
60 14 - SG 2								
6014000014	Sachbearbeiter/in	11	100,00000	39,00000	31.12.2030	100,00000	39,00000	
6014000014	Sachbearbeiter/in	11	100,00000	39,00000	31.12.2024	100,00000	39,00000	
62 23 - SG Datenverarbeitung								
6223000006	Sachbearbeiter/in	05	51,30000	20,00700	31.12.2024	100,00000	40,00000	
6223000007	Sachbearbeiter/in	08	100,00000	28,00200	31.12.2024	100,00000	39,00000	
66 - Tiefbauamt								
6600000003	SB Straßenmanagementsystem	11	100,00000	39,00000	31.12.2024	100,00000	39,00000	
66 12 - SG Verkehrsanlagenentwurf und Förderung								
6612000013	Sachbearbeiter/in	11	100,00000	39,00000	30.06.2024	100,00000	40,00000	
66 31 - Sachgebiet Haushalt, Verwaltung								

Stelle					KW Informationen			
Stellenkennung	Stellen-/Funktionsbezeichnung	Bewertung	Umfang		KW - Datum	wegfallender Umfang		KW - Vermerk
			%	Std.		%	Std.	
6631000005	Sachbearbeiter/in	A7	100,00000	40,00000	30.04.2024	100,00000	40,00000	
67 12 - SG Freiraumplanung/Bau								
6712000901	Sachgebietsleiter/in	12	50,00000	20,00000	31.12.2025	50,00000	20,00000	
67 13 - SG Naturschutz								
6713000002	Sachbearbeiter/in	11	100,00000	39,00000	30.06.2027	100,00000	40,00000	
67 31 200 - Auftragsmanagement, Baumpflege								
6731200012	Baumpfleger/in	06	100,00000	39,00000	30.04.2024	100,00000	39,00000	
6731200906	Baumpfleger/in	06	50,00000	20,00000	31.12.2025	50,00000	20,00000	
6731200910	Baumpfleger/in	06	50,00000	19,50000	30.09.2025	50,00000	20,00000	
67 31 300 - Auftragsmanagement, Beschwerdemanagement								
6731300902	SB Stadtbäume	09a	100,00000	39,00000	01.01.2024	100,00000	39,00000	
67 35 300 - Grünflächenausstattung								
6735300009	Handwerker/in	05	48,60000	18,95400	31.12.2024	48,60000	18,95400	
67 41 100 - Neuer Friedhof Rostock								
6741100927	Feierhallenwärter/in	04	50,00000	20,00000	29.02.2024	50,00000	20,00000	
67 44 - SG Friedhofsverwaltung								
6744000010	Sachbearbeiter/in	06	100,00000	39,00000	31.12.2024	75,00000	29,25000	
68 - Amt für Mobilität								
6800000004	Sachbearbeiter/in	08	50,00000	19,50000	31.10.2028	50,00000	19,50000	
73 10 - Abt. Abfallwirtschaft								
7310000009	Sachbearbeiter/in	09c	75,00000	29,25000	30.11.2025	75,00000	29,25000	
82 04 - Revier Torfbrücke								
8204000006	Waldarbeiter/in	05	100,00000	39,00000	31.05.2026	100,00000	39,00000	
82 05 - Revier Wiethagen								
8205000003	Waldarbeiter/in	05	100,00000	39,00000	31.01.2027	100,00000	40,00000	
84 10 900 - Stellenüberhang								
8410900001	Sachbearbeiter/in	05	100,00000	39,00000	31.12.2030	100,00000	39,00000	
8410900002	Sachbearbeiter/in	05	100,00000	39,00000	31.12.2030	100,00000	39,00000	
8410900003	Sachbearbeiter/in	05	100,00000	39,00000	31.12.2030	100,00000	39,00000	
8410900004	Sachbearbeiter/in	05	100,00000	39,00000	31.12.2030	100,00000	39,00000	
8410900005	Sachbearbeiter/in	05	100,00000	39,00000	31.12.2030	100,00000	39,00000	
8410900006	Sachbearbeiter/in	05	100,00000	39,00000	31.12.2030	100,00000	39,00000	
8410900007	Sachbearbeiter/in	05	100,00000	39,00000	31.12.2030	100,00000	39,00000	
8410900008	Sachbearbeiter/in	05	100,00000	39,00000	31.12.2030	100,00000	39,00000	
8410900009	Sachbearbeiter/in	05	100,00000	39,00000	31.12.2030	100,00000	39,00000	

Stelle					KW Informationen			
Stellenkennung	Stellen-/Funktionsbezeichnung	Bewertung	Umfang		KW - Datum	wegfallender Umfang		KW - Vermerk
			%	Std.		%	Std.	
8410900010	Sachbearbeiter/in	05	100,00000	39,00000	31.12.2030	100,00000	39,00000	
8410900011	Sachbearbeiter/in	05	100,00000	39,00000	31.12.2030	100,00000	39,00000	
8410900012	Sachbearbeiter/in	05	100,00000	39,00000	31.12.2030	100,00000	39,00000	
8410900013	Sachbearbeiter/in	05	100,00000	39,00000	31.12.2023	100,00000	39,00000	
8410900014	Sachbearbeiter/in	05	100,00000	39,00000	31.12.2030	100,00000	39,00000	
8410900015	Sachbearbeiter/in	05	100,00000	39,00000	31.12.2030	100,00000	39,00000	
8410900016	Sachbearbeiter/in	09b	100,00000	39,00000	31.12.2030	100,00000	39,00000	
8410900017	Sachbearbeiter/in	09b	100,00000	39,00000	31.12.2030	100,00000	39,00000	
8410900018	Sachbearbeiter/in	09b	100,00000	39,00000	31.12.2030	100,00000	39,00000	
8410900019	Sachbearbeiter/in	09b	100,00000	39,00000	31.12.2030	100,00000	39,00000	
8410900020	Sachbearbeiter/in	09b	100,00000	39,00000	31.12.2030	100,00000	39,00000	
8410900021	Sachbearbeiter/in	09b	100,00000	39,00000	31.12.2030	100,00000	39,00000	
8410900022	Sachbearbeiter/in	09b	100,00000	39,00000	31.12.2030	100,00000	39,00000	
8410900023	Sachbearbeiter/in	09b	100,00000	39,00000	31.12.2030	100,00000	39,00000	
8410900024	Sachbearbeiter/in	09b	100,00000	39,00000	31.12.2030	100,00000	39,00000	
8410900025	Sachbearbeiter/in	09b	100,00000	39,00000	31.12.2030	100,00000	39,00000	
8410900026	Sachbearbeiter/in	09b	100,00000	39,00000	31.12.2030	100,00000	39,00000	
8410900027	Sachbearbeiter/in	09b	100,00000	39,00000	31.12.2030	100,00000	39,00000	
8410900028	Sachbearbeiter/in	09b	100,00000	39,00000	31.12.2030	100,00000	39,00000	
8410900029	Sachbearbeiter/in	09b	100,00000	39,00000	31.12.2030	100,00000	39,00000	
8410900030	Sachbearbeiter/in	09b	100,00000	39,00000	31.12.2030	100,00000	39,00000	
nachrichtlich geführte Stellen								
8402000005	Koord. Naturschutz, Stadtökologie, Biodivers.	12	100,00000	39,00000	30.04.2033	100,00000	39,00000	
8440000001	Sachbearbeiter/in IT	10	100,00000	39,00000	16.05.2024	100,00000	39,50000	
8440000002	Sachbearbeiter/in IT	10	100,00000	39,00000	16.05.2024	100,00000	39,00000	
8442000001	Volontär/in Medienpädagogik	08	100,00000	39,00000	30.09.2024	100,00000	39,00000	
8453000002	Sozialpädagoge/in	S11b	75,00000	29,25000		75,00000	29,25000	
8453000003	Sozialpädagoge/in	S11b	75,00000	29,25000		75,00000	29,25000	
8453000004	Assistenzkraft	06	75,00000	29,25000		75,00000	29,25000	
8468000001	SB Projekt MIRROR	11	75,00000	29,62500	31.12.2024	75,00000	29,62500	
8468000002	Projektkoordinator/in NEXTLEVEL Parking	11	100,00000	39,00000	31.07.2026	100,00000	39,00000	

Summen:	Stellenumfang:	9399,61-	3665,19-					
		200	720					
	wegfallender Anteil:				9322,68-	3664,67-		
					000	020		
	verbleibender Stellenumfang:	76,93200	0,52700					

Teil- haushalt	Bezeichnung	Beamte																				Zusammen
		Laufbahngruppe 1					Laufbahngruppe 2										Beamte auf Zeit					
		A6	A7	A8	A9Z	A9 LG 1.2	A9 LG 2.1	A10	A11	A12	A13 LG 2.1	A13 LG 2.2	A14	A15	A16	B2	B3	B4	B5	B6	B7	
Kernverwaltung																						
03050000	03 OE Dummy KLR							0,20000	2,00000			2,00000					1,00000	1,00000	1,00000		1,00000	8,20000
06050000	06 OE Dummy KLR											1,10000										1,10000
10050000	10 OE Dummy KLR						1,00000	1,00000	0,80000	1,00000	1,90000		1,00000	1,00000	1,00000							8,70000
14050000	14 OE Dummy KLR								1,75000	1,00000				1,00000								3,75000
20050000	20 OE Dummy KLR					1,00000		1,00000	2,00000		1,00000			1,00000	1,00000							7,00000
22050000	22 OE Dummy KLR		2,00000	3,00000		3,00000		2,00000	1,00000		1,00000			1,00000								13,00000
30050000	30 OE Dummy KLR												6,00000	1,00000								7,00000
32050000	32 OE Dummy KLR		4,00000	6,00000		8,00000	4,00000	5,00000	4,00000	1,00000	4,00000	1,00000			1,00000							38,00000
37000050	Rettungsdienst			7,00000	7,00000	33,25- 000		0,38000	1,40000		0,90000				0,19000							50,12000
37000200	Leistelle Rettungsdienst			3,00000	2,00000	2,00000			0,50000													7,50000
37050000	37 OE Dummy KLR		4,00000	135,0- 0000	17,00- 000	62,75- 000		15,62- 000	19,10- 000	7,00000	3,10000		1,00000		1,81000							266,38000
40050000	40 OE Dummy KLR			0,99000					1,00000													1,99000
50000010	Amtsleitung													1,00000								1,00000
50000100	Abteilung Finanzen und Controlling	1,00000		1,00000					1,00000													3,00000
50000200	Abteilung Sozialhilfe			1,00000			2,00000		2,00000		1,00000											6,00000
50000300	Abteilung Eingliederungshilfe						1,00000				1,00000											2,00000
50000500	Abteilung Besondere Dienste / Jugendhilfe								1,87500													1,88000
50000600	Abteilung Asyl, Wohnen, Bildung und Teilhabe					1,00000	1,00000	1,00000			1,00000											4,00000
50000700	Abteilung Unterhaltsangelegenheiten und Kita							1,00000														1,00000
52000200	Sportförderung			0,01000																		0,01000
53000200	Allgemeine Angelegenheiten						0,90000															0,90000
53000300	Sozialmedizinischer/ Amtsärztlicher Dienst						0,10000							0,40000								0,50000
53000600	Kinder-u. Jugendgesundheitsdienst													0,60000								0,60000
53000800	Betreuungsleistungen						1,00000															1,00000
60050000	60 OE Dummy KLR			1,00000				3,00000	3,00000	1,75000	1,00000				1,00000							10,75000

Teil-haushalt	Bezeichnung	Beamte																				
		Laufbahngruppe 1					Laufbahngruppe 2										Beamte auf Zeit					Zusammen
		A6	A7	A8	A9Z	A9 LG 1.2	A9 LG 2.1	A10	A11	A12	A13 LG 2.1	A13 LG 2.2	A14	A15	A16	B2	B3	B4	B5	B6	B7	
61050000	61 OE Dummy KLR						1,00000	1,00000	1,00000					1,00000								4,00000
62000100	Vermessung												0,20000		0,05000							0,25000
62000200	Katasterführung												0,20000		0,05000							0,25000
62000300	Wertermittl.-Geschäftsst. Gutachterausschuss												0,20000		0,05000							0,25000
62000400	Katasterbenutzung und kommunale Geodaten												0,20000		0,05000							0,25000
62000500	Regionale Geoinformationssysteme												0,20000		0,05000							0,25000
62050000	62 OE Dummy KLR			1,00000			1,00000	1,00000			1,00000				0,75000							4,75000
66000100	Bereich Gemeindestraßen		0,73000			0,72000		0,72000														2,17000
66050000	66 OE Dummy KLR		0,27000			0,28000		0,28000														0,83000
68050000	68 OE Dummy KLR					1,00000	1,00000							1,00000								3,00000
73000200	BGA - Duales System									0,03000				0,03000								0,06000
73000300	Öffentliche Bedürfnisanstalten									0,03000				0,03000								0,06000
73000400	Wasserwirtschaft							1,00000	1,09000					0,21000								2,30000
73000500	Immissionsschutz, Klimaschutz und Umweltplanu									0,45000				0,33000								0,78000
73000600	Bodenschutz									0,06000				0,06000								0,12000
73000700	Straßenreinigung / Winterdienst									0,06000				0,06000								0,12000
73000800	Sonderreinigung									0,02000				0,02000								0,04000
73000900	Abfallwirtschaft						0,50000			0,14000				0,14000								0,78000
73001000	Abfallmanagement						1,45000			0,11000				0,11000								1,67000
73001200	Wertstoffe und sonstige Abfälle BgA						0,05000			0,01000				0,01000								0,07000
74050000	74 OE Dummy KLR					4,00000								1,00000								5,00000
83050000	83 OE Dummy KLR									1,00000												1,00000

Stellenplan 2024	1,00-000	11,0-0000	159,-00000	26,0-0000	117,-00000	14,0-0000	33,0-0000	42,6-2500	17,7-5000	17,0-0000	2,00-000	11,0-0000	9,00-000	9,00-000		1,00-000	1,00-000	1,00-000		1,00-000	473,38-000
Stellenplan 2023	1,00-000	8,00-000	17,0-0000		15,0-0000	13,0-0000	17,8-7500	23,6-2500	8,00-000	10,9-8100	2,00-000	10,0-0000	9,00-000	8,00-000		1,00-000	1,00-000	1,00-000		1,00-000	147,49-000
Mehr		3,00-000	142,-00000	26,0-0000	102,-00000	1,00-000	15,1-2500	19,0-0000	9,75-000	6,01-900		1,00-000		1,00-000							325,89-000

Teil- haushalt	Bezeichnung	Beamte																			
		Laufbahngruppe 1					Laufbahngruppe 2							Beamte auf Zeit							Zusammen
		A6	A7	A8	A9Z	A9 LG 1.2	A9 LG 2.1	A10	A11	A12	A13 LG 2.1	A13 LG 2.2	A14	A15	A16	B2	B3	B4	B5	B6	
Weniger																					

Teil- haushalt	Bezeichnung	Beamte																				Zusammen
		Laufbahngruppe 1					Laufbahngruppe 2						Beamte auf Zeit									
		A6	A7	A8	A9Z	A9 LG 1.2	A9 LG 2.1	A10	A11	A12	A13 LG 2.1	A13 LG 2.2	A14	A15	A16	B2	B3	B4	B5	B6	B7	
Einrichtungen																						
50000800	Hansejobcenter						3,00000	1,00000		1,00000												5,00000
82000000	Stadtforstamt							2,00000	1,00000					1,00000								4,00000
Stellenplan 2024							3,00- 000	3,00- 000	1,00- 000	1,00- 000				1,00- 000								9,00000
Stellenplan 2023		121,- 00000	51,- 0000	28,- 0000	74,- 0000	3,00- 000	20,0- 0000	21,0- 0000	7,00- 000	4,00- 000			2,00- 000			1,00- 000						332,00- 000
Mehr																						
Weniger		121,- 00000	51,- 0000	28,- 0000	74,- 0000		17,0- 0000	20,0- 0000	6,00- 000	4,00- 000			1,00- 000			1,00- 000						323,00- 000
Gesamtsumme		1,000- 00	11,00- 000	159,0- 0000	26,00- 000	117,0- 0000	17,00- 000	36,00- 000	43,62- 500	18,75- 000	17,00- 000	2,000- 00	12,00- 000	9,000- 00	9,000- 00	0,000- 00	1,000- 00	1,000- 00	1,000- 00	0,000- 00	1,000- 00	482,38000

Teil- haushalt	Bezeichnung	Beschäftigte / Entgeltgruppen																																																		
		01	02	02a	03	04	05	06	07	08	09	09a	09b	09c	10	11	12	13	14	15	15a	S02	S03	S04	S05	S06	S07	S08	S-08a	S-08b	S09	S10	S11	S-11a	S-11b	S12	S13	S14	S15													
37050000	37 OE Dummy KLR						2,- 87- 000	1,- 00- 000	3,- 00- 000	1,- 50- 000			3,- 76- 000	2,- 60- 000		4,- 35- 000	1,- 90- 000	0,- 75- 000																																		
40050000	40 OE Dummy KLR						3,- 40- 000	64- ,0- 6000		2,- 94- 000			10- ,6- 0000	0,- 74- 0000	6,- 80- 0000	2,- 00- 0000	3,- 34- 0000	1,- 50- 0000	0,- 60- 0000		0,- 70- 0000				5,- 10- 0000																											
42050000	42 OE Dummy KLR												1,- 00- 0000																																							
45050000	45 OE Dummy KLR						1,- 00- 0000						2,- 87- 500	1,- 00- 0000	1,- 00- 0000	2,- 00- 0000			6,- 00- 0000	1,- 50- 0000																																
50000010	Amtsleitung						1,- 00- 0000		1,- 00- 0000				0,- 87- 500	1,- 00- 0000	2,- 00- 0000	2,- 00- 0000	1,- 00- 0000																					1,- 00- 0000	3,- 00- 0000													
50000100	Abteilung Finanzen und Controlling						2,- 00- 0000	1,- 00- 0000				6,- 00- 0000	5,- 00- 0000	1,- 00- 0000	5,- 75- 0000	25- 38- 0000	2,- 00- 0000	1,- 00- 0000	1,- 00- 0000																																	
50000200	Abteilung Sozialhilfe						1,- 00- 0000						20- ,2- 12- 0000	12- ,8- 75- 0000	5,- 75- 0000		2,- 00- 0000																																			
50000300	Abteilung Eingliederungshilfe						1,- 00- 0000							34- ,8- 53- 0000		10- ,8- 97- 0000																																				
50000400	Abteilung ASD / Jugendhilfe						1,- 00- 0000						8,- 75- 0000	1,- 00- 0000					1,- 00- 0000																									51- ,0- 00- 0000	4,- 00- 0000							
50000500	Abteilung Besondere Dienste / Jugendhilfe						1,- 00- 0000							2,- 75- 0000				1,- 00- 0000	1,- 00- 0000																											12- ,2- 29- 50						

Teil- haushalt	Bezeichnung	Beschäftigte / Entgeltgruppen																																								
		01	02	02a	03	04	05	06	07	08	09	09a	09b	09c	10	11	12	13	14	15	15a	S02	S03	S04	S05	S06	S07	S08	S-08a	S-08b	S09	S10	S11	S-11a	S-11b	S12	S13	S14	S15			
50000600	Abteilung Asyl, Wohnen, Bildung und Teilhabe					1,- 00- 000	3,- 00- 000					22- 7- 69- 00		12- 0- 00- 00	1,- 00- 000	1,- 00- 000																							4,- 76- 900			
50000700	Abteilung Unterhaltsangelegenheiten und Kita					1,- 00- 000						8,- 60- 300	0,- 89- 700	28- 6- 45- 50		5,- 00- 000	1,- 00- 000																						3,- 00- 000			
52000100	Verwaltung Bereich Sport					0,- 60- 000	0,- 64- 000		0,- 74- 000			1,- 24- 000	0,- 18- 000	0,- 90- 000		0,- 26- 000	0,- 36- 000	0,- 30- 000			0,- 20- 000																					
52000101	Verwaltung Bereich Sport TH 41					3,- 00- 000	2,- 50- 000	0,- 10- 000	1,- 00- 000	0,- 32- 000		10- 1- 60- 00	2,- 08- 000	6,- 30- 000		1,- 40- 000	0,- 64- 000	1,- 10- 000			0,- 85- 000																					
52000200	Sportförderung					0,- 50- 000										1,- 00- 000	2,- 00- 000	0,- 50- 000			0,- 25- 000																					
52000301	Sporthalle R.Koch-Str.7					1,- 00- 000																																				
52000302	Sporthalle Marienehe					3,- 00- 000																																				
52000303	Sporthalle Kopenhagener Str.					3,- 00- 000																																				
52000304	Sporthalle St.-Janzen-Ring					2,- 00- 000																																				
52000305	Sporthalle Gerüstbauerring					1,- 00- 000																																				
52000306	Sporthalle Möllner Straße					1,- 00- 000																																				

Teil-haushalt	Bezeichnung	Beschäftigte / Entgeltgruppen																																						
		01	02	02a	03	04	05	06	07	08	09	09a	09b	09c	10	11	12	13	14	15	15a	S02	S03	S04	S05	S06	S07	S08	S-08a	S-08b	S09	S10	S11	S-11a	S-11b	S12	S13	S14	S15	
52000307	Sporthalle Maxim-Gorki-Str.				1,- 00- 000																																			
52000308	Sporthalle Warnowufer											1,- 00- 000																												
52000309	Sporthalle Feldstr.				1,- 50- 000																																			
52000310	Sporthalle Dänenberg				1,- 00- 000																																			
52000311	Sporthalle Erich Mühsam Str.				1,- 00- 000																																			
52000401	SSH Möllner Str.8				1,- 00- 000																																			
52000404	SSH Kleiner Warnowdamm				1,- 00- 000																																			
52000408	SSH M.-Thesen Str.				1,- 00- 000																																			
52000411	SSH Fr.- Tiddelfitz- Weg				1,- 00- 000																																			
52000414	SSH Elisabethstr.				1,- 00- 000																																			
52000416	SSH Mendellejewstr.				1,- 00- 000																																			
52000417	SSH E. Schlesinger Str.				1,- 00- 000						0,- 30- 000																													

Teil- haushalt	Bezeichnung	Beschäftigte / Entgeltgruppen																																						
		01	02	02a	03	04	05	06	07	08	09	09a	09b	09c	10	11	12	13	14	15	15a	S02	S03	S04	S05	S06	S07	S08	S-08a	S-08b	S09	S10	S11	S-11a	S-11b	S12	S13	S14	S15	
52000418	SSH Goetheplatz																																							1,- 00- 000
52000420	SSH Parkstr.				2,- 00- 000																																			
52000423	SSH V.-Grip-Weg				1,- 00- 000																																			
52000424	SSH H.-Tessenow-Str. 47				0,- 33- 000																																			
52000425	SSH H.- Tessenow-Str. 48				0,- 67- 000																																			
52000426	SSH W.-Butzek-Str. 1				0,- 50- 000																																			
52000427	SSH W.- Butzek -Str. 2				0,- 50- 000																																			
52000428	SSH K.-Schumacher Ring				0,- 90- 000																																			
52000429	SSH Berringerstr.				1,- 10- 000																																			
52000430	SSH Olof-Palme Str. 19				1,- 00- 000																																			
52000431	SSH Olof-Palme Str.24				1,- 00- 000																																			
52000432	SSH Olof-Palme-Str.25				1,- 00- 000																																			

Teil- haushalt	Bezeichnung	Beschäftigte / Entgeltgruppen																																				
		01	02	02a	03	04	05	06	07	08	09	09a	09b	09c	10	11	12	13	14	15	15a	S02	S03	S04	S05	S06	S07	S08	S-08a	S-08b	S09	S10	S11	S-11a	S-11b	S12	S13	S14
52000433	SSH P.-Picasso Str. 43				0,-																																	
52000434	SSH P.-Picasso Str. 44				0,-																																	
52000437	SSH Petrischanze				1,-																																	
52000439	SH An der Jägerbäk (Neubau)				1,-								1,-																									
52000501	Eissporthalle							3,-																														
52000502	Laufhalle/Leichtathletikstadion				3,-	2,-																																
52000503	Kunstturnhalle				2,-																																	
52000600	Summe Freisportanlagen																	0,-																				
52000607	Freisportanlage Warnemünde (Parkstr.45)					1,-																																
52000700	Schwimmhalle					12,-																																
52000800	Vereinssportanlagen				4,-	1,-																																
53000100	Koordinatoren														1,-	0,-			1,-																		0,-	
															00-	94-			00-																		75-	
															000	450			000																		000	

Teil-haushalt	Bezeichnung	Beschäftigte / Entgeltgruppen																																																			
		01	02	02a	03	04	05	06	07	08	09	09a	09b	09c	10	11	12	13	14	15	15a	S02	S03	S04	S05	S06	S07	S08	S-08a	S-08b	S09	S10	S11	S-11a	S-11b	S12	S13	S14	S15														
53000200	Allgemeine Angelegenheiten						1,-00-000	0,-75-000	1,-00-000	1,-00-000			1,-00-000				0,-88-470			0,-50-000																																	
53000300	Sozialmedizinischer/Amtsärztlicher Dienst						2,-00-000					1,-00-000								1,-00-000																				4,-25-000													
53000400	Hygiene u. Infektionsschutz						1,-00-000	1,-50-000	1,-00-000				7,-60-380	1,-00-000		2,-00-000					2,-00-000																						1,-00-000										
53000500	Sozialpsychiatrischer Dienst						1,-00-000													1,-00-000	2,-00-000																							0,-75-000		6,-90-000							
53000600	Kinder-u. Jugendgesundheitsdienst						1,-00-000	6,-37-500					1,-75-000									6,-87-500																															
53000700	Zahnärztlicher Dienst						1,-33-300	4,-83-500													2,-07-700																																
53000800	Betreuungsleistungen												1,-00-000																																4,-64-700		0,-10-000						
53000900	Hafenärztlicher Dienst												2,-00-000									0,-50-000																															
60050000	60 OE Dummy KLR						8,-75-000	1,-00-000					4,-00-000	1,-00-000	2,-00-000	2,-94-10-00	24,-3-00-000	6,-00-000	1,-00-000	1,-00-000	1,-00-000																																
61050000	61 OE Dummy KLR						2,-76-920						4,-00-000	1,-00-000	2,-00-000	6,-00-000	20,-0-00-000	2,-00-000	3,-00-000	2,-00-000																																	
62000100	Vermessung						2,-16-250	1,-00-000		0,-05-000			4,-00-000	0,-20-000	0,-05-000	1,-00-000	0,-05-000	1,-00-000	0,-05-000																																		
62000200	Katasterführung						0,-42-500						5,-02-100	0,-05-000	0,-05-000	1,-00-000	2,-10-000	1,-00-000	0,-05-000																																		

Teil- haushalt	Bezeichnung	Beschäftigte / Entgeltgruppen																																											
		01	02	02a	03	04	05	06	07	08	09	09a	09b	09c	10	11	12	13	14	15	15a	S02	S03	S04	S05	S06	S07	S08	S-08a	S-08b	S09	S10	S11	S-11a	S-11b	S12	S13	S14	S15						
62000300	Wertermittl.-Geschäftsst. Gutachterausschuss					0,- 12- 500						1,- 10- 000	0,- 05- 000	0,- 05- 000		2,- 05- 000	1,- 00- 000	0,- 05- 000																											
62000400	Katasterbenutzung und kommunale Geodaten					0,- 16- 250				1,- 00- 000		5,- 20- 000	0,- 05- 000	0,- 05- 000		0,- 10- 000	1,- 00- 000	0,- 05- 000																											
62000500	Regionale Geoinformationssysteme					0,- 12- 500				0,- 05- 000		1,- 00- 000	0,- 05- 000	0,- 05- 000	0,- 05- 000		2,- 00- 000		0,- 95- 000																										
62050000	62 OE Dummy KLR					3,- 26- 300				2,- 90- 000		16- ,1- 66- 00	9,- 35- 000	6,- 50- 000	0,- 95- 000	6,- 75- 000	2,- 00- 000	1,- 90- 000	1,- 00- 000																										
66000100	Bereich Gemeindestraßen					1,- 85- 520				0,- 83- 000		10- ,0- 60- 79			2,- 87- 000	18- ,2- 40- 00	6,- 06- 030		1,- 05- 000	0,- 73- 000																									
66050000	66 OE Dummy KLR					1,- 98- 880	5,- 00- 000	0,- 17- 000				3,- 37- 441			3,- 13- 000	8,- 76- 000	2,- 50- 450		0,- 95- 000	0,- 27- 000																									
67000100	Verwaltung Amt 67					1,- 00- 000																																							
67000200	Stadtgrün					0,- 95- 000	0,- 75- 000	0,- 70- 000		2,- 50- 000		10- ,1- 41- 68	2,- 00- 000	1,- 89- 700	8,- 25- 314	2,- 77- 500	2,- 68- 500	2,- 15- 000		0,- 75- 000																									
67000300	Friedhofs- und Bestattungswesen					1,- 00- 000	4,- 48- 000	9,- 36- 000	9,- 50- 000	0,- 10- 000		2,- 68- 440	1,- 65- 000		0,- 21- 463	0,- 59- 160	0,- 91- 500	0,- 15- 000		0,- 15- 000																									
67000400	BgA Grabbpflege					0,- 02- 000	1,- 79- 000	3,- 35- 000				0,- 31- 000	0,- 15- 000		0,- 01- 000	0,- 01- 000	0,- 05- 000																												
67000500	BgA Krematorium					2,- 00- 000	1,- 05- 000	3,- 15- 000	0,- 90- 000			1,- 36- 232	0,- 20- 000		0,- 05- 000	0,- 66- 040	0,- 15- 000	0,- 05- 000		0,- 05- 000																									

Teil-haushalt	Bezeichnung	Beschäftigte / Entgeltgruppen																																										
		01	02	02a	03	04	05	06	07	08	09	09a	09b	09c	10	11	12	13	14	15	15a	S02	S03	S04	S05	S06	S07	S08	S-08a	S-08b	S09	S10	S11	S-11a	S-11b	S12	S13	S14	S15					
67000600	Natur- und Landschaftsschutz					0,- 05- 000	0,- 05- 000	0,- 30- 000				0,- 50- 000			0,- 37- 360			3,- 06- 223	6,- 08- 500	1,- 70- 000	0,- 65- 000	0,- 05- 000																						
68050000	68 OE Dummy KLR					1,- 00- 000						7,- 00- 000	2,- 00- 000	4,- 00- 000			14- 0- 000	5,- 00- 000	2,- 00- 000																									
73000200	BGA - Duales System					0,- 04- 923						0,- 22- 000	0,- 50- 076	0,- 58- 000							0,- 15- 000																							
73000300	Öffentliche Bedürfnisanstalten					0,- 04- 923						1,- 82- 000			0,- 03- 000						0,- 10- 000																							
73000400	Wasserwirtschaft					0,- 34- 461						1,- 28- 000	1,- 00- 000	3,- 13- 500	2,- 97- 530	0,- 10- 000	0,- 60- 000																											
73000500	Immissionsschutz, Klimaschutz und Umweltplanu					0,- 54- 153						0,- 97- 000			0,- 78- 000	9,- 09- 870	4,- 90- 000	1,- 00- 000																										
73000600	Bodenschutz					0,- 09- 846						0,- 40- 000			1,- 56- 000	0,- 75- 000	0,- 30- 000																											
73000700	Straßenreinigung / Winterdienst					0,- 09- 846						1,- 95- 000	0,- 11- 128	0,- 99- 000							0,- 20- 000																							
73000800	Sonderreinigung					0,- 03- 282						1,- 07- 000	0,- 09- 737	0,- 09- 000							0,- 05- 000																							
73000900	Abfallwirtschaft					0,- 22- 974						1,- 00- 000			3,- 52- 900	0,- 75- 000	0,- 50- 076	0,- 99- 000																										
73001000	Abfallmanagement					0,- 18- 051									3,- 42- 000	0,- 20- 000	0,- 04- 173	0,- 56- 000																										
73001200	Wertstoffe und sonstige Abfälle BgA					0,- 01- 641									0,- 11- 000	0,- 05- 000	0,- 13- 910	0,- 16- 000																										

Mandant	001	Hanse- und Universitätsstadt Rostock	Stellenplanquerschnitt	Zeitraum	01.01.2024
Abrechnungskreis			Beschäftigte	Seite	- 11 -
				Stand	22.01.2024 15:38:45
				gedruckt	22.01.2024 15:38:45
					P&I LOGA
					P&I LOGA Rel.23.10/1.382 /X1.4 / P1.157

Teil- haushalt	Bezeichnung	Beschäftigte / Entgeltgruppen																																			
		01	02	02a	03	04	05	06	07	08	09	09a	09b	09c	10	11	12	13	14	15	15a	S02	S03	S04	S05	S06	S07	S08	S-08a	S-08b	S09	S10	S11	S-11a	S-11b	S12	S13

Einrichtungen

40050000	40 OE Dummy KLR		10- 9- 20- 00			40- 6- 4- 00- 00	6- 31- 000					3- 14- 000	0- 90- 000	0- 70- 000		0- 70- 000	0- 80- 000																									
42050000	42 OE Dummy KLR					20- 0- 63- 00	1- 00- 000	1- 00- 000	0- 89- 700			13- 7- 71- 00	1- 00- 000	1- 00- 000	2- 76- 900					1- 00- 000																						
43000100	FB Politik, Gesellschaft und Umwelt					0- 05- 000												0- 50- 000																								
43000200	FB Kultur, Kunst, Gestalten					0- 35- 000												0- 40- 000																								
43000300	FB Gesundheit					0- 35- 000												0- 40- 000																								
43000400	FB Sprachen					0- 70- 000		2- 00- 000										1- 00- 000																								
43000500	FB Arbeit und Beruf					0- 10- 000												0- 50- 000																								
43000600	FB Grundbildung und Schulabschlüsse					0- 70- 000												1- 00- 000																								
43000700	FB übergreifend					0- 95- 000	2- 80- 000		1- 00- 000			0- 90- 000						0- 20- 000	0- 90- 000																							
43000900	FB Integrationskurse										0- 10- 000							1- 00- 000	0- 10- 000																							
44050000	44 OE Dummy KLR					2- 00- 000		1- 75- 000				21- 9- 08- 00	2- 00- 000					1- 00- 000																								

Teil- haushalt	Bezeichnung	Beschäftigte / Entgeltgruppen																																										
		01	02	02a	03	04	05	06	07	08	09	09a	09b	09c	10	11	12	13	14	15	15a	S02	S03	S04	S05	S06	S07	S08	S-08a	S-08b	S09	S10	S11	S-11a	S-11b	S12	S13	S14	S15					
45050000	45 OE Dummy KLR		1,- 00- 000		1,- 00- 000		1,- 00- 000				1,- 82- 100				1,- 00- 000				0,- 83- 300																									
47050000	47 OE Dummy KLR						1,- 00- 000	2,- 00- 000							2,- 00- 000	6,- 00- 000																												
50000800	Hansejobcenter						2,- 00- 000	2,- 00- 000							32,- 0- 000	7,- 00- 000	28,- 5- 000	6,- 00- 000	4,- 00- 000																									
52000100	Verwaltung Bereich Sport						0,- 10- 000	0,- 10- 000							0,- 86- 000	0,- 10- 000	0,- 30- 000				0,- 30- 000	0,- 20- 000																						
52000101	Verwaltung Bereich Sport TH 41						0,- 06- 000	0,- 06- 000																																				
52000402	SSH Sternberger Str.						0,- 11- 000																																					
52000403	SSH Schleswiger Str.						0,- 19- 000																																					
52000406	SSH H.-Schütz Str.						0,- 08- 000																																					
52000407	SSH J.-Schehr Str.						0,- 08- 000																																					
52000410	SSH An der Jägerbäk						1,- 00- 000																																					
52000412	SSH Barnstorfer Weg						0,- 15- 000																																					
52000413	SSH Am Kabuzenhof						0,- 06- 000																																					

Teilhaushalt	Bezeichnung	Beschäftigte / Entgeltgruppen																																					
		01	02	02a	03	04	05	06	07	08	09	09a	09b	09c	10	11	12	13	14	15	15a	S02	S03	S04	S05	S06	S07	S08	S-08a	S-08b	S09	S10	S11	S-11a	S-11b	S12	S13	S14	S15
52000415	SSH J.-Herzfeld Str.					0,-																																	
52000419	SSH Blücherstr.					0,-																																	
52000421	SSH St.-Georg-Str.					0,-																																	
52000422	SSH Lindenstr.					0,-																																	
52000435	SSH Pressentinerstr.					0,-																																	
52000436	SSH Semmelweisstr.						0,-																																
52000701	Therapiebecken Semmelweisstr.					0,-	0,-																																
66000100	Bereich Gemeindestraßen					22,-		0,-			0,-						0,-																						
66050000	66 OE Dummy KLR					1,-		0,-			0,-						0,-																						
67000200	Stadtgrün				1,-	5,-	21-	35-		0,-	18-			3,-	1,-		1,-																						
67000300	Friedhofs- und Bestattungswesen				72-995	51-250	21-2995	35-7200		0,-6000	18-7900			3,-7500	1,-0000		1,-0000																						
67000600	Natur- und Landschaftsschutz				09-105	23-750	1-04105	1-24540		0,-10000	0,-27000			0,-10000																									

OKZ	Funktionsbezeichnung	Teil- haushalt	Anzahl und Bewertung im Vorjahr	Tatsächliche Besetzung am 30.06.2023	Anzahl und Bewertung im laufenden Haushaltsjahr	Stellenvermerke
<u>Verwaltungsstellen</u>						
8402000005	Koord. Naturschutz, Stadtökologie, Biodivers.	03	1,000 12	1,000 12	1,000 12	kw 05/33
8407000006	Projektleiter/in	03	0,000	0,000	1,000 12	ReB 01/20-01/28
8407000007	Community-Manager/in	03	0,000	0,000	1,000 9c	ReB 01/20-01/28
8414010005	Prüfer/in	14	1,000 11	1,000 11	1,000 11	
8437000001	Rettungsassistent/in	37	1,000 A8		1,000 A8	
8437000002	Rettungsassistent/in	37	1,000 A8		1,000 A8	
8437000003	Rettungsassistent/in	37	1,000 A8	1,000 A8	1,000 A8	
8437000010	Hauptbrandmeister/in	37	1,000 A9mD		1,000 A9mD	Fortbildungsverhältnis zur LG2
8437000011	Hauptbrandmeister/in	37	1,000 A9mD	1,000 A9mD	1,000 A9mD	Fortbildungsverhältnis zur LG2
8437000012	Hauptbrandmeister/in	37	1,000 A9mD		1,000 A9mD	Fortbildungsverhältnis zur LG2
8437000013	Hauptbrandmeister/in	37	1,000 A9mD		1,000 A9mD	Fortbildungsverhältnis zur LG2
8440000001	Sachbearbeiter/in IT	40	1,000 10		1,000 10	befr. 09/22-06/24 ReL 100%
8440000002	Sachbearbeiter/in IT	40	1,000 10		1,000 10	befr. 09/22-06/24 ReL 100%
8442000001	Volontär/in Medienpädagogik	42	1,000 13	1,000 13		Fachlich zugeordnet
8453000001	Sozialpädagoge/in	53	0,000 09c			ReL, befr. 01/24-01/27
8453000002	Sozialpädagoge/in	53	1,000 11	1,000 11		ReL, befr. 01/24-01/27
8453000003	Sozialpädagoge/in	53	1,000 09a	1,000 09a		ReL, befr. 01/24-01/27
8453000004	Assistenzkraft	53	0,500 03			ReL, befr. 01/24-01/27
8456000001	Bereichsleiter/in	56	1,000 08		1,000 08	befr. 04/23-10/24 ReS 100%
8456000002	Teamleiter/in	56	1,000 13		1,000 13	ReB teilw.
8456000003	SB Integrationsmaßnahmen	56	1,000 11		1,000 11	ReB teilw.
8456000004	Persönliche/r Ansprechpartner/in	56	1,000 09c		1,000 09c	ReB teilw.
8456000005	Persönliche/r Ansprechpartner/in	56	1,000 09c		1,000 09c	ReB teilw.
8468000001	SB Projekt MIRROR	56	0,750 09c		0,750 09c	ReB teilw.
8468000002	Projektkoordinator/in NEXTLEVEL Parking	68	0,750 11	0,750 11	0,750 11	befr. 06/22-01/25 ReB
8473020007	Sachbearbeiter/in	73	1,000 11	1,000 11	1,000 11	Rostocker Oval
8474000001	Lebensmittelkontrolleur/in	74	1,000 06		1,000 06	Fortbildungsverhältnis ReS
8474000002	Lebensmittelkontrolleur/in	74	1,000 06		1,000 06	Fortbildungsverhältnis ReS
<u>Stellenüberhang</u>						
8410900001	Sachbearbeiter/in	10	1,000 05		1,000 05	kw 01/31
8410900002	Sachbearbeiter/in	10	1,000 05		1,000 05	kw 01/31
8410900003	Sachbearbeiter/in	10	1,000 05		1,000 05	kw 01/31
8410900004	Sachbearbeiter/in	10	1,000 05		1,000 05	kw 01/31
8410900005	Sachbearbeiter/in	10	1,000 05		1,000 05	kw 01/31
8410900006	Sachbearbeiter/in	10	1,000 05		1,000 05	kw 01/31
8410900007	Sachbearbeiter/in	10	1,000 05		1,000 05	kw 01/31
8410900008	Sachbearbeiter/in	10	1,000 05		1,000 05	kw 01/31
8410900009	Sachbearbeiter/in	10	1,000 05		1,000 05	kw 01/31
8410900010	Sachbearbeiter/in	10	1,000 05		1,000 05	kw 01/31

OKZ	Funktionsbezeichnung	Teil- haushalt	Anzahl und Bewertung im Vorjahr	Tatsächliche Besetzung am 30.06.2023	Anzahl und Bewertung im laufenden Haushaltsjahr	Stellenvermerke
8410900011	Sachbearbeiter/in	10	1,000 05		1,000 05	kw 01/31
8410900012	Sachbearbeiter/in	10	1,000 05		1,000 05	kw 01/31
8410900013	Sachbearbeiter/in	10	1,000 05		1,000 05	kw 01/31
8410900014	Sachbearbeiter/in	10	1,000 05		1,000 05	kw 01/31
8410900015	Sachbearbeiter/in	10	1,000 05		1,000 05	kw 01/31
8410900016	Sachbearbeiter/in	10			1,000 09b	kw 01/31
8410900017	Sachbearbeiter/in	10			1,000 09b	kw 01/31
8410900018	Sachbearbeiter/in	10			1,000 09b	kw 01/31
8410900019	Sachbearbeiter/in	10			1,000 09b	kw 01/31
8410900020	Sachbearbeiter/in	10			1,000 09b	kw 01/31
8410900021	Sachbearbeiter/in	10			1,000 09b	kw 01/31
8410900022	Sachbearbeiter/in	10			1,000 09b	kw 01/31
8410900023	Sachbearbeiter/in	10			1,000 09b	kw 01/31
8410900024	Sachbearbeiter/in	10			1,000 09b	kw 01/31
8410900025	Sachbearbeiter/in	10			1,000 09b	kw 01/31
8410900026	Sachbearbeiter/in	10			1,000 09b	kw 01/31
8410900027	Sachbearbeiter/in	10			1,000 09b	kw 01/31
8410900028	Sachbearbeiter/in	10			1,000 09b	kw 01/31
8410900029	Sachbearbeiter/in	10			1,000 09b	kw 01/31
8410900030	Sachbearbeiter/in	10			1,000 09b	kw 01/31

OKZ	Funktionsbezeichnung	Teil- haushalt	Anzahl und Bewertung im Vorjahr	Tatsächliche Besetzung am 30.06.2023	Anzahl und Bewertung im laufenden Haushaltsjahr	Stellenvermerke
<u>Ausbildungsstellen</u>						
84 10 110 - Verwaltungsangestellte/r						
8410110010	Auszubildende/r	10	1,000 AZU	1,000 AZU	1,000 AZU	
8410110011	Auszubildende/r	10	1,000 AZU	1,000 AZU	1,000 AZU	
8410110012	Auszubildende/r	10	1,000 AZU	1,000 AZU	1,000 AZU	
8410110013	Auszubildende/r	10	1,000 AZU	1,000 AZU	1,000 AZU	
8410110014	Auszubildende/r	10	1,000 AZU	1,000 AZU	1,000 AZU	
8410110015	Auszubildende/r	10	1,000 AZU	1,000 AZU	1,000 AZU	
8410110016	Auszubildende/r	10	1,000 AZU	1,000 AZU	1,000 AZU	
8410110017	Auszubildende/r	10	1,000 AZU	1,000 AZU	1,000 AZU	
8410110018	Auszubildende/r	10	1,000 AZU	1,000 AZU	1,000 AZU	
8410110019	Auszubildende/r	10	1,000 AZU		1,000 AZU	
8410110020	Auszubildende/r	10	1,000 AZU	1,000 AZU	1,000 AZU	
8410110021	Auszubildende/r	10	1,000 AZU		1,000 AZU	
8410110022	Auszubildende/r	10	1,000 AZU	1,000 AZU	1,000 AZU	
8410110023	Auszubildende/r	10	1,000 AZU	1,000 AZU	1,000 AZU	
8410110024	Auszubildende/r	10	1,000 AZU	1,000 AZU	1,000 AZU	
8410110025	Auszubildende/r	10	1,000 AZU	1,000 AZU	1,000 AZU	
8410110026	Auszubildende/r	10	1,000 AZU		1,000 AZU	
8410110027	Auszubildende/r	10	1,000 AZU	1,000 AZU	1,000 AZU	
8410110028	Auszubildende/r	10	1,000 AZU	1,000 AZU	1,000 AZU	
8410110029	Auszubildende/r	10	1,000 AZU	1,000 AZU	1,000 AZU	
8410110030	Auszubildende/r	10	1,000 AZU	1,000 AZU	1,000 AZU	
8410110031	Auszubildende/r	10	1,000 AZU	1,000 AZU	1,000 AZU	
8410110032	Auszubildende/r	10	1,000 AZU	1,000 AZU	1,000 AZU	
8410110033	Auszubildende/r	10	1,000 AZU		1,000 AZU	
8410110034	Auszubildende/r	10	1,000 AZU	1,000 AZU	1,000 AZU	
8410110035	Auszubildende/r	10	1,000 AZU	1,000 AZU	1,000 AZU	
8410110036	Auszubildende/r	10	1,000 AZU	1,000 AZU	1,000 AZU	
8410110037	Auszubildende/r	10	1,000 AZU	1,000 AZU	1,000 AZU	
8410110038	Auszubildende/r	10	1,000 AZU	1,000 AZU	1,000 AZU	
8410110039	Auszubildende/r	10	1,000 AZU	1,000 AZU	1,000 AZU	
8410110040	Auszubildende/r	10	1,000 AZU	1,000 AZU	1,000 AZU	
84 10 120 - Kauffrau/-mann für Büromanagement						
8410120010	Auszubildende/r	10	1,000 AZU	1,000 AZU	1,000 AZU	
8410120011	Auszubildende/r	10	1,000 AZU	1,000 AZU	1,000 AZU	
8410120012	Auszubildende/r	10	1,000 AZU	1,000 AZU	1,000 AZU	
8410120020	Auszubildende/r	10	1,000 AZU	1,000 AZU	1,000 AZU	

OKZ	Funktionsbezeichnung	Teil- haushalt	Anzahl und Bewertung im Vorjahr	Tatsächliche Besetzung am 30.06.2023	Anzahl und Bewertung im laufenden Haushaltsjahr	Stellenvermerke
8410120021	Auszubildende/r	10	1,000 AZU	1,000 AZU	1,000 AZU	
8410120022	Auszubildende/r	10	1,000 AZU		1,000 AZU	
8410120030	Auszubildende/r	10	1,000 AZU		1,000 AZU	
8410120031	Auszubildende/r	10	1,000 AZU	1,000 AZU	1,000 AZU	
8410120032	Auszubildende/r	10	1,000 AZU		1,000 AZU	
84 10 130 - Fachangestellte/r für Medien und Informationsdienste						
8410130010	Auszubildende/r	10	1,000 AZU	1,000 AZU	1,000 AZU	
8410130020	Auszubildende/r	10	1,000 AZU	1,000 AZU	1,000 AZU	
8410130030	Auszubildende/r	10	1,000 AZU	1,000 AZU	1,000 AZU	
8410130031	Auszubildende/r	10	1,000 AZU	1,000 AZU	1,000 AZU	
84 10 140 - Gärtner/in						
8410140010	Auszubildende/r	10	1,000 AZU	1,000 AZU	1,000 AZU	
8410140011	Auszubildende/r	10	1,000 AZU	1,000 AZU	1,000 AZU	
8410140012	Auszubildende/r	10	1,000 AZU	1,000 AZU	1,000 AZU	
8410140020	Auszubildende/r	10	1,000 AZU	1,000 AZU	1,000 AZU	
8410140021	Auszubildende/r	10	1,000 AZU	1,000 AZU	1,000 AZU	
8410140022	Auszubildende/r	10	1,000 AZU	1,000 AZU	1,000 AZU	
8410140030	Auszubildende/r	10	1,000 AZU	1,000 AZU	1,000 AZU	
8410140031	Auszubildende/r	10	1,000 AZU		1,000 AZU	
8410140032	Auszubildende/r	10	1,000 AZU	1,000 AZU	1,000 AZU	
84 10 150 - Vermessungstechniker/in						
8410150010	Auszubildende/r	10	1,000 AZU		1,000 AZU	
8410150011	Auszubildende/r	10	1,000 AZU		1,000 AZU	
84 10 160 - Fachkraft für Bädertechnik						
8410160011	Auszubildende/r	10	1,000 AZU		1,000 AZU	
8410160021	Fachangestellte/r f. Bäderbetr.	10	1,000 AZU		1,000 AZU	
84 10 170 - Straßenwärter/in						
8410170010	Auszubildende/r	10	1,000 AZU	1,000 AZU	1,000 AZU	
8410170011	Auszubildende/r	10	1,000 AZU	1,000 AZU	1,000 AZU	
8410170012	Auszubildende/r	10	1,000 AZU	1,000 AZU	1,000 AZU	

OKZ	Funktionsbezeichnung	Teil- haushalt	Anzahl und Bewertung im Vorjahr	Tatsächliche Besetzung am 30.06.2023	Anzahl und Bewertung im laufenden Haushaltsjahr	Stellenvermerke
84 10 200 - Anwärter/innen Laufbahngruppe 2, Erstes Einstiegsamt						
8410200010	Stadtverwaltungsinspektoranwärter/in	10	1,000 A9A11	1,000 A9A11	1,000 A9A11	
8410200011	Stadtverwaltungsinspektoranwärter/in	10	1,000 A9A11	1,000 A9A11	1,000 A9A11	
8410200012	Stadtverwaltungsinspektoranwärter/in	10	1,000 A9A11	1,000 A9A11	1,000 A9A11	
8410200013	Stadtverwaltungsinspektoranwärter/in	10	1,000 A9A11	1,000 A9A11	1,000 A9A11	
8410200014	Stadtverwaltungsinspektoranwärter/in	10	1,000 A9A11	1,000 A9A11	1,000 A9A11	
8410200015	Stadtverwaltungsinspektoranwärter/in	10	1,000 A9A11	1,000 A9A11	1,000 A9A11	
8410200016	Stadtverwaltungsinspektoranwärter/in	10	1,000 A9A11	1,000 A9A11	1,000 A9A11	
8410200017	Stadtverwaltungsinspektoranwärter/in	10	1,000 A9A11	1,000 A9A11	1,000 A9A11	
8410200018	Stadtverwaltungsinspektoranwärter/in	10	1,000 A9A11	1,000 A9A11	1,000 A9A11	
8410200020	Stadtverwaltungsinspektoranwärter/in	10	1,000 A9A11		1,000 A9A11	
8410200021	Stadtverwaltungsinspektoranwärter/in	10	1,000 A9A11	1,000 A9A11	1,000 A9A11	
8410200022	Stadtverwaltungsinspektoranwärter/in	10	1,000 A9A11	1,000 A9A11	1,000 A9A11	
8410200023	Stadtverwaltungsinspektoranwärter/in	10	1,000 A9A11	1,000 A9A11	1,000 A9A11	
8410200024	Stadtverwaltungsinspektoranwärter/in	10	1,000 A9A11	1,000 A9A11	1,000 A9A11	
8410200025	Stadtverwaltungsinspektoranwärter/in	10	1,000 A9A11	1,000 A9A11	1,000 A9A11	
8410200027	Stadtverwaltungsinspektoranwärter/in	10	1,000 A9A11		1,000 A9A11	
8410200028	Stadtverwaltungsinspektoranwärter/in	10	1,000 A9A11		1,000 A9A11	
8410200030	Stadtverwaltungsinspektoranwärter/in	10	1,000 A9A11		1,000 A9A11	
8410200031	Stadtverwaltungsinspektoranwärter/in	10	1,000 A9A11		1,000 A9A11	
8410200033	Stadtverwaltungsinspektoranwärter/in	10	1,000 A9A11		1,000 A9A11	
8410200035	Stadtverwaltungsinspektoranwärter/in	10	1,000 A9A11	1,000 A9A11	1,000 A9A11	
8410200036	Stadtverwaltungsinspektoranwärter/in	10	1,000 A9A11	1,000 A9A11	1,000 A9A11	
8410200037	Stadtverwaltungsinspektoranwärter/in	10	1,000 A9A11	1,000 A9A11	1,000 A9A11	
8410200038	Stadtverwaltungsinspektoranwärter/in	10	1,000 A9A11		1,000 A9A11	
84 10 210 - Duales Studium Soziale Arbeit						
8410210010	Studierende/r	10	1,000 8la	1,000 8la	1,000 8la	
8410210011	Studierende/r	10	1,000 8la	1,000 8la	1,000 8la	
8410210012	Studierende/r	10	1,000 8la	1,000 8la	1,000 8la	
8410210013	Studierende/r	10	1,000 8la	1,000 8la	1,000 8la	
84 37 100 - Notfallsanitäter/in						
8437100010	Auszubildende/r	37	1,000 AZU	1,000 KPF	1,000 AZU	
8437100011	Auszubildende/r	37	1,000 AZU	1,000 KPF	1,000 AZU	
8437100012	Auszubildende/r	37	1,000 AZU	1,000 KPF	1,000 AZU	

OKZ	Funktionsbezeichnung	Teil- haushalt	Anzahl und Bewertung im Vorjahr	Tatsächliche Besetzung am 30.06.2023	Anzahl und Bewertung im laufenden Haushaltsjahr	Stellenvermerke
8437100013	Auszubildende/r	37	1,000 AZU		1,000 AZU	
8437100014	Auszubildende/r	37	1,000 AZU		1,000 AZU	
8437100020	Auszubildende/r	37	1,000 AZU		1,000 AZU	
8437100021	Auszubildende/r	37	1,000 AZU	1,000 KPF	1,000 AZU	
8437100022	Auszubildende/r	37	1,000 AZU		1,000 AZU	
8437100023	Auszubildende/r	37	1,000 AZU	1,000 KPF	1,000 AZU	
8437100024	Auszubildende/r	37	1,000 AZU	1,000 KPF	1,000 AZU	
8437100030	Auszubildende/r	37	1,000 AZU	1,000 KPF	1,000 AZU	
8437100031	Auszubildende/r	37	1,000 AZU	1,000 KPF	1,000 AZU	
8437100032	Auszubildende/r	37	1,000 AZU	1,000 KPF	1,000 AZU	
8437100033	Auszubildende/r	37	1,000 AZU	1,000 KPF	1,000 AZU	
8437100034	Auszubildende/r	37	1,000 AZU	1,000 KPF	1,000 AZU	
84 37 200 - Anwärter/innen Laufbahngruppe 2, Erstes Einstiegsamt						
8437200010	Brandoberinspektoranwärter/in	37	1,000 A9-11		1,000 A9-11	
8437200011	Brandoberinspektoranwärter/in	37	1,000 A9-11		1,000 A9-11	
8437200012	Brandoberinspektoranwärter/in	37	1,000 A9-11		1,000 A9-11	
8437200013	Brandoberinspektoranwärter/in	37	1,000 A9-11		1,000 A9-11	
8437200014	Brandoberinspektoranwärter/in	37	1,000 A9-11		1,000 A9-11	
8437200020	Brandoberinspektoranwärter/in	37	1,000 A9-11		1,000 A9-11	
8437200021	Brandoberinspektoranwärter/in	37	1,000 A9-11		1,000 A9-11	
8437200022	Brandoberinspektoranwärter/in	37	1,000 A9-11	1,000 A9-11	1,000 A9-11	
8437200023	Brandoberinspektoranwärter/in	37	1,000 A9-11	1,000 A9-11	1,000 A9-11	
8437200024	Brandoberinspektoranwärter/in	37	1,000 A9-11	1,000 A9-11	1,000 A9-11	
84 37 300 - Anwärter/innen Laufbahngruppe 1, Zweites Einstiegsamt						
8437300010	Brandmeisteranwärter/in	37	1,000 A7		1,000 A7	
8437300011	Brandmeisteranwärter/in	37	1,000 A7	1,000 A7	1,000 A7	
8437300012	Brandmeisteranwärter/in	37	1,000 A7		1,000 A7	
8437300013	Brandmeisteranwärter/in	37	1,000 A7	1,000 A7	1,000 A7	
8437300014	Brandmeisteranwärter/in	37	1,000 A7	1,000 A7	1,000 A7	
8437300015	Brandmeisteranwärter/in	37	1,000 A7	1,000 A7	1,000 A7	
8437300016	Brandmeisteranwärter/in	37	1,000 A7	1,000 A7	1,000 A7	
8437300017	Brandmeisteranwärter/in	37	1,000 A7	1,000 A7	1,000 A7	
8437300018	Brandmeisteranwärter/in	37	1,000 A7		1,000 A7	
8437300019	Brandmeisteranwärter/in	37	1,000 A7		1,000 A7	
8437300020	Brandmeisteranwärter/in	37	1,000 A7		1,000 A7	
8437300021	Brandmeisteranwärter/in	37	1,000 A7		1,000 A7	

OKZ	Funktionsbezeichnung	Teil- haushalt	Anzahl und Bewertung im Vorjahr	Tatsächliche Besetzung am 30.06.2023	Anzahl und Bewertung im laufenden Haushaltsjahr	Stellenvermerke
8437300022	Brandmeisteranwärter/in	37	1,000 A7		1,000 A7	
8437300023	Brandmeisteranwärter/in	37	1,000 A7		1,000 A7	
8437300024	Brandmeisteranwärter/in	37	1,000 A7	1,000 A7	1,000 A7	
8437300025	Brandmeisteranwärter/in	37	1,000 A7	1,000 A7	1,000 A7	
8437300026	Brandmeisteranwärter/in	37	1,000 A7	1,000 A7	1,000 A7	
8437300027	Brandmeisteranwärter/in	37	1,000 A7	1,000 A7	1,000 A7	
8437300028	Brandmeisteranwärter/in	37	1,000 A7		1,000 A7	
8437300030	Brandmeisteranwärter/in	37	1,000 A7	1,000 A7	1,000 A7	
8437300031	Brandmeisteranwärter/in	37	1,000 A7	1,000 A7	1,000 A7	
8437300032	Brandmeisteranwärter/in	37	1,000 A7	1,000 A7	1,000 A7	
8437300033	Brandmeisteranwärter/in	37	1,000 A7	1,000 A7	1,000 A7	
8437300034	Brandmeisteranwärter/in	37	1,000 A7	1,000 A7	1,000 A7	
8437300035	Brandmeisteranwärter/in	37	1,000 A7	1,000 A7	1,000 A7	
8437300036	Brandmeisteranwärter/in	37	1,000 A7	1,000 A7	1,000 A7	
8437300037	Brandmeisteranwärter/in	37	1,000 A7	1,000 A7	1,000 A7	
8437300038	Brandmeisteranwärter/in	37	1,000 A7	1,000 A7	1,000 A7	
8437300039	Brandmeisteranwärter/in	37	1,000 A7	1,000 A7	1,000 A7	
8437300040	Brandmeisteranwärter/in	37	1,000 A7	1,000 A7	1,000 A7	
8437300041	Brandmeisteranwärter/in	37	1,000 A7	1,000 A7	1,000 A7	
8437300042	Brandmeisteranwärter/in	37	1,000 A7	1,000 A7	1,000 A7	
8437300043	Brandmeisteranwärter/in	37	1,000 A7	1,000 A7	1,000 A7	
8437300044	Brandmeisteranwärter/in	37	1,000 A7		1,000 A7	
8437300045	Brandmeisteranwärter/in	37	1,000 A7		1,000 A7	
8437300046	Brandmeisteranwärter/in	37	1,000 A7		1,000 A7	
8437300047	Brandmeisteranwärter/in	37	1,000 A7		1,000 A7	
8437300048	Brandmeisteranwärter/in	37	1,000 A7	1,000 A7	1,000 A7	
8437300049	Brandmeisteranwärter/in	37	1,000 A7		1,000 A7	
84 37 400 - Änwärter/innen Laufbahngruppe 2, Zweites Einstiegsamt						
8437400010	Brandreferendar/in	37	1,000 A13	1,000 A13	1,000 A13	

Stellenplan 2025

Oberbürgermeisterin
Grundsatz, Wirtschaft, Ehrenamt und Kultur
(2673,97)

**Verwaltungsgliederungsplan der
Hanse- und Universitätsstadt
Rostock
2025**

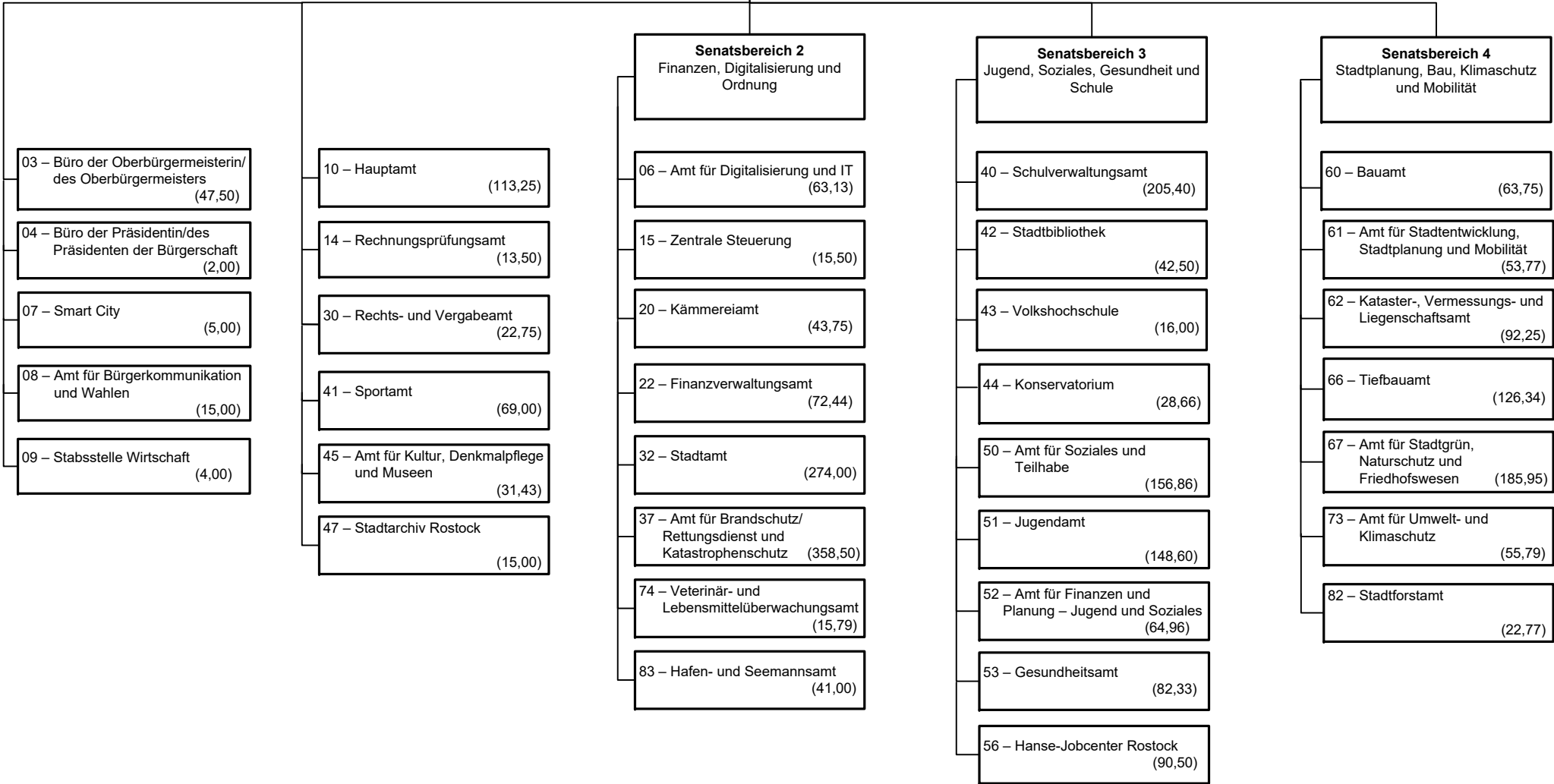

Stellen ohne Eigenbetriebe
zum Stellenplan 2025
(in Vollzeitäquivalenten)

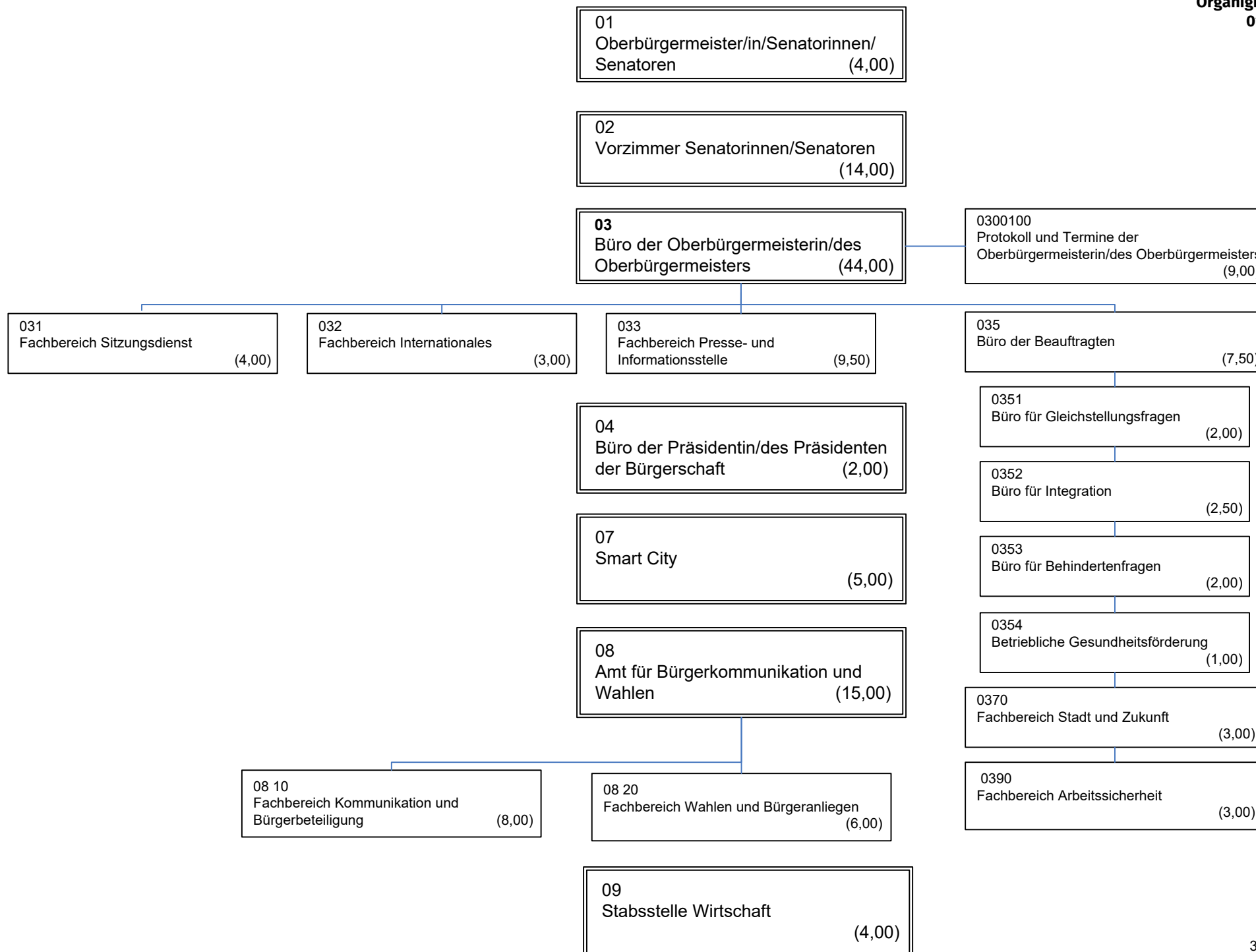

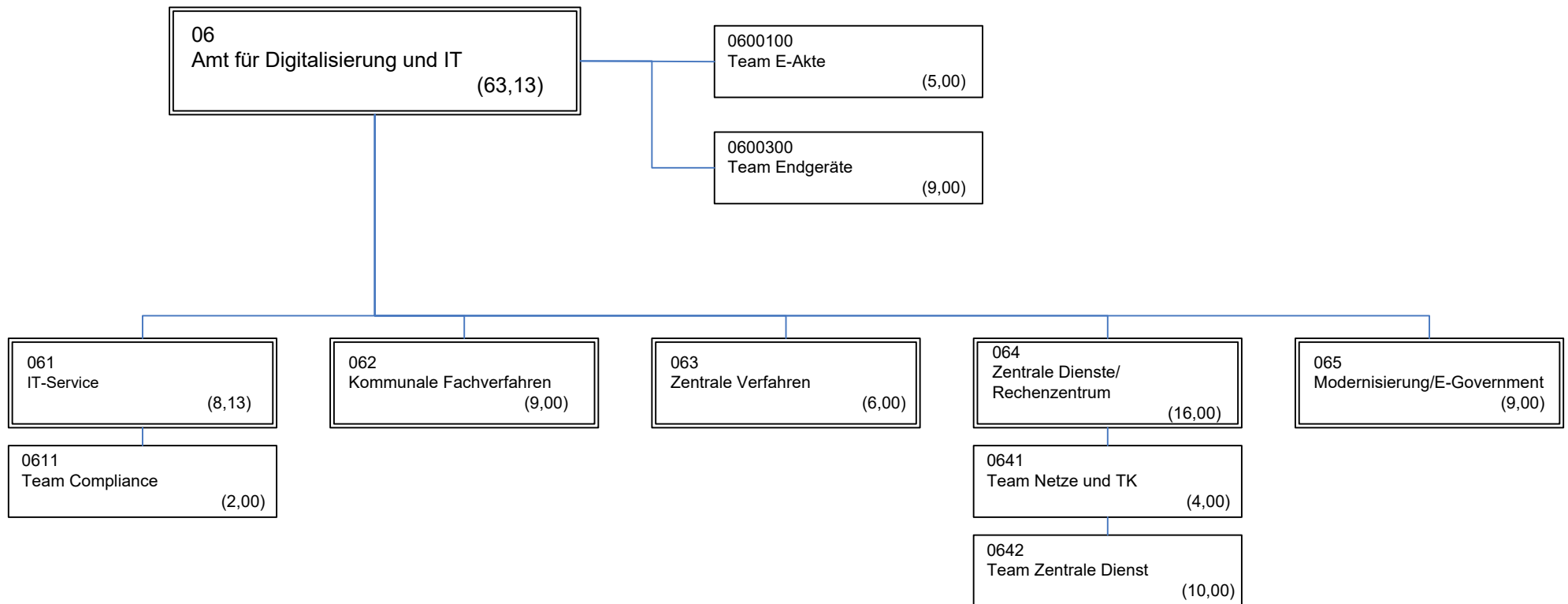

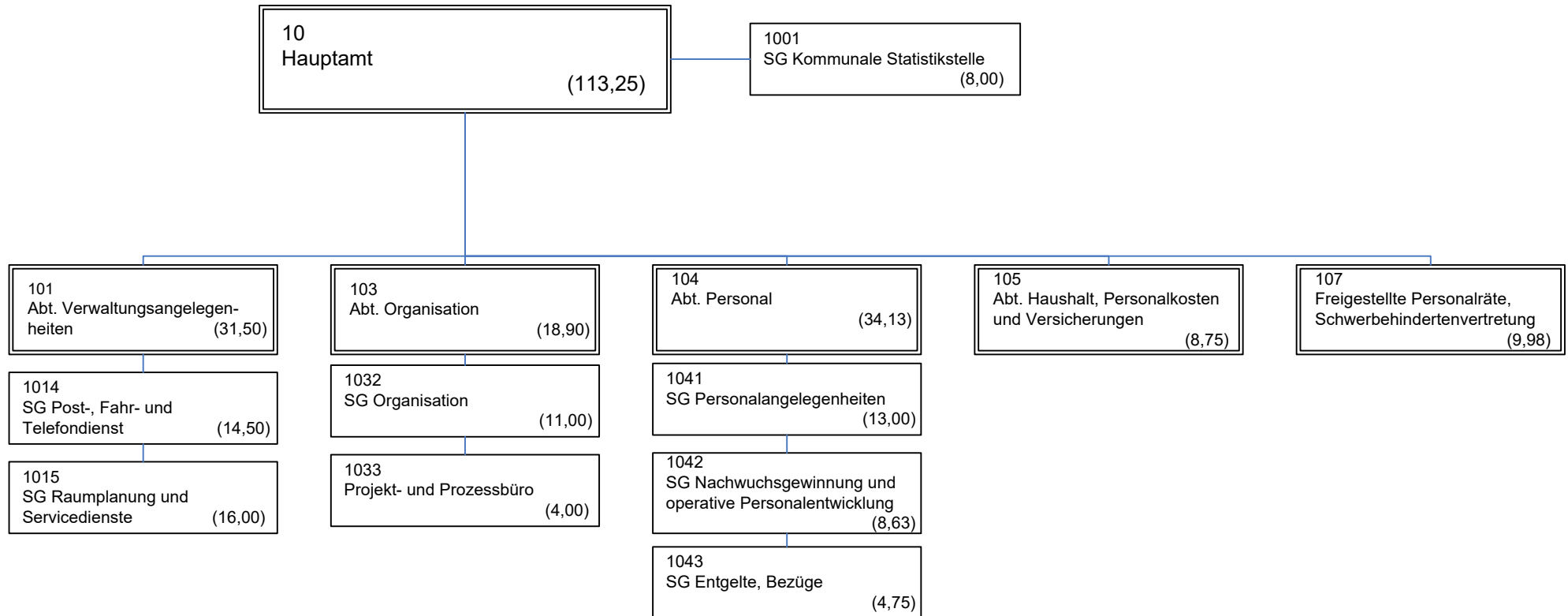

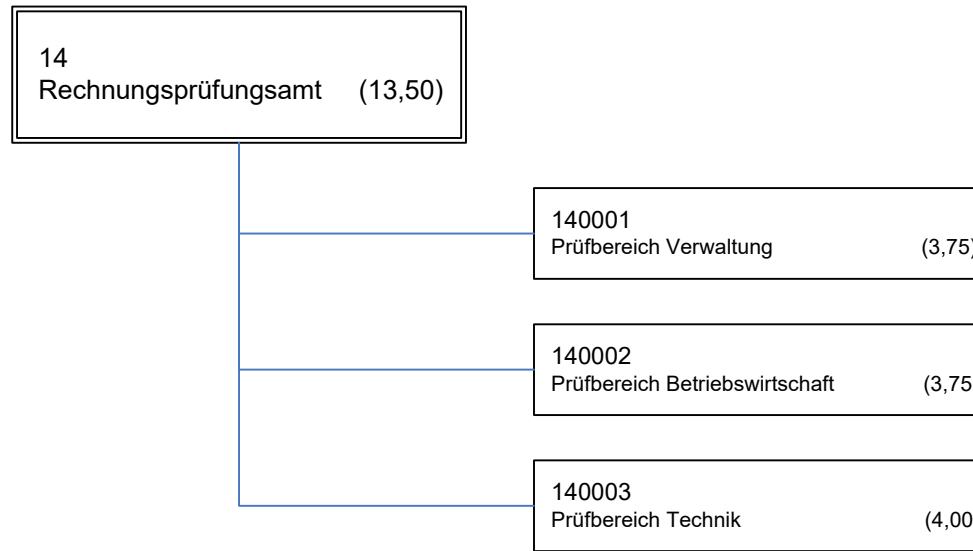

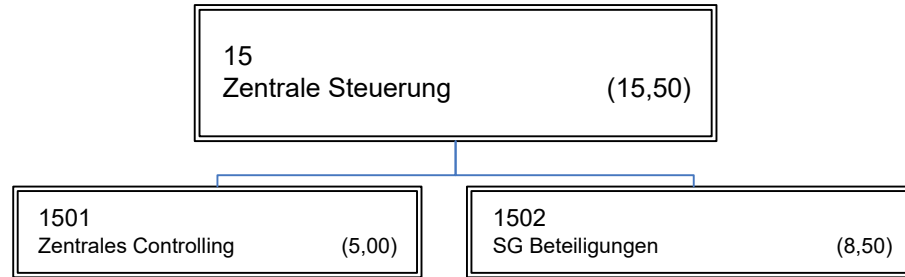

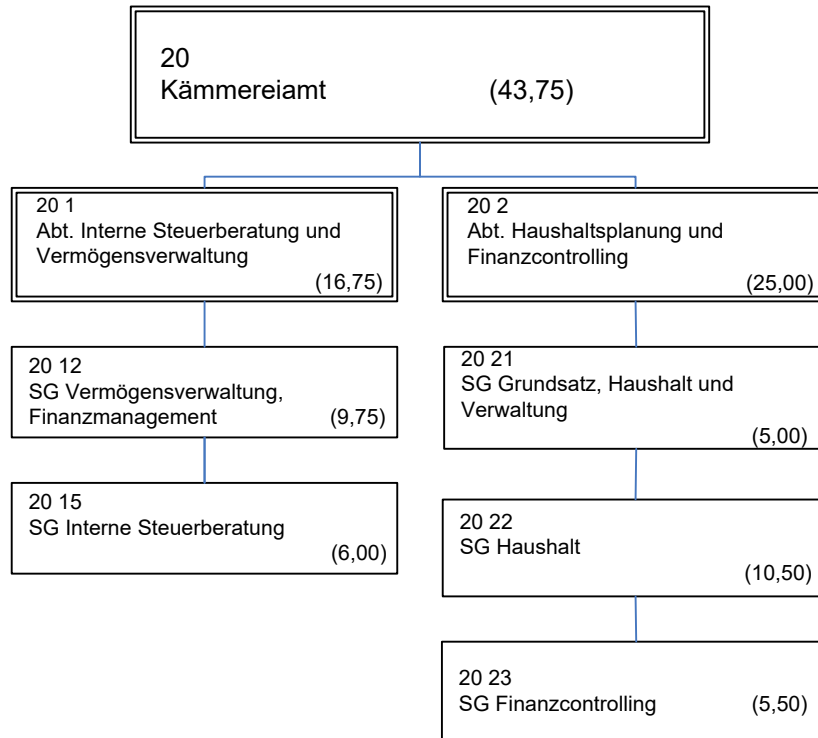

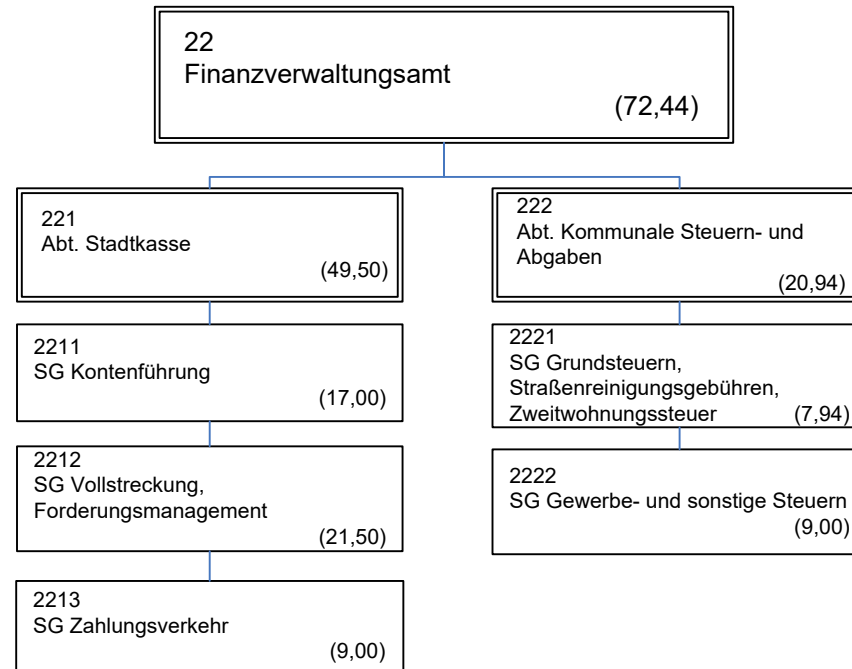

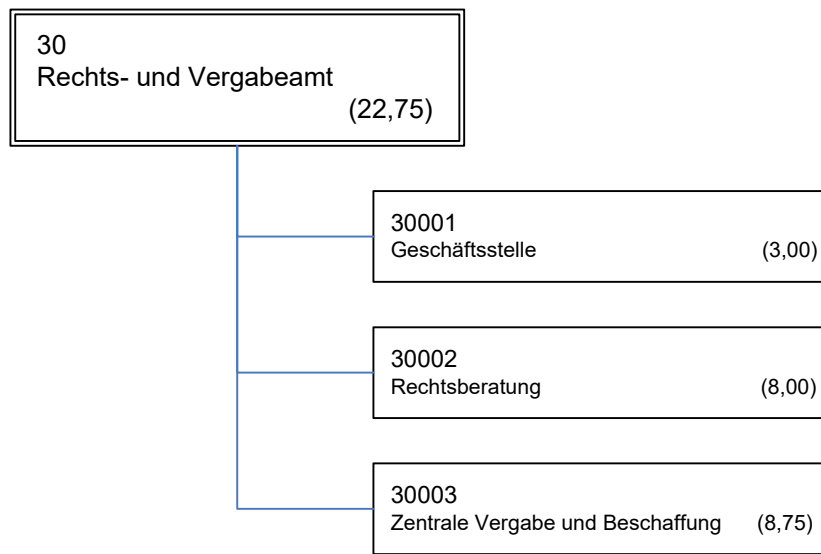

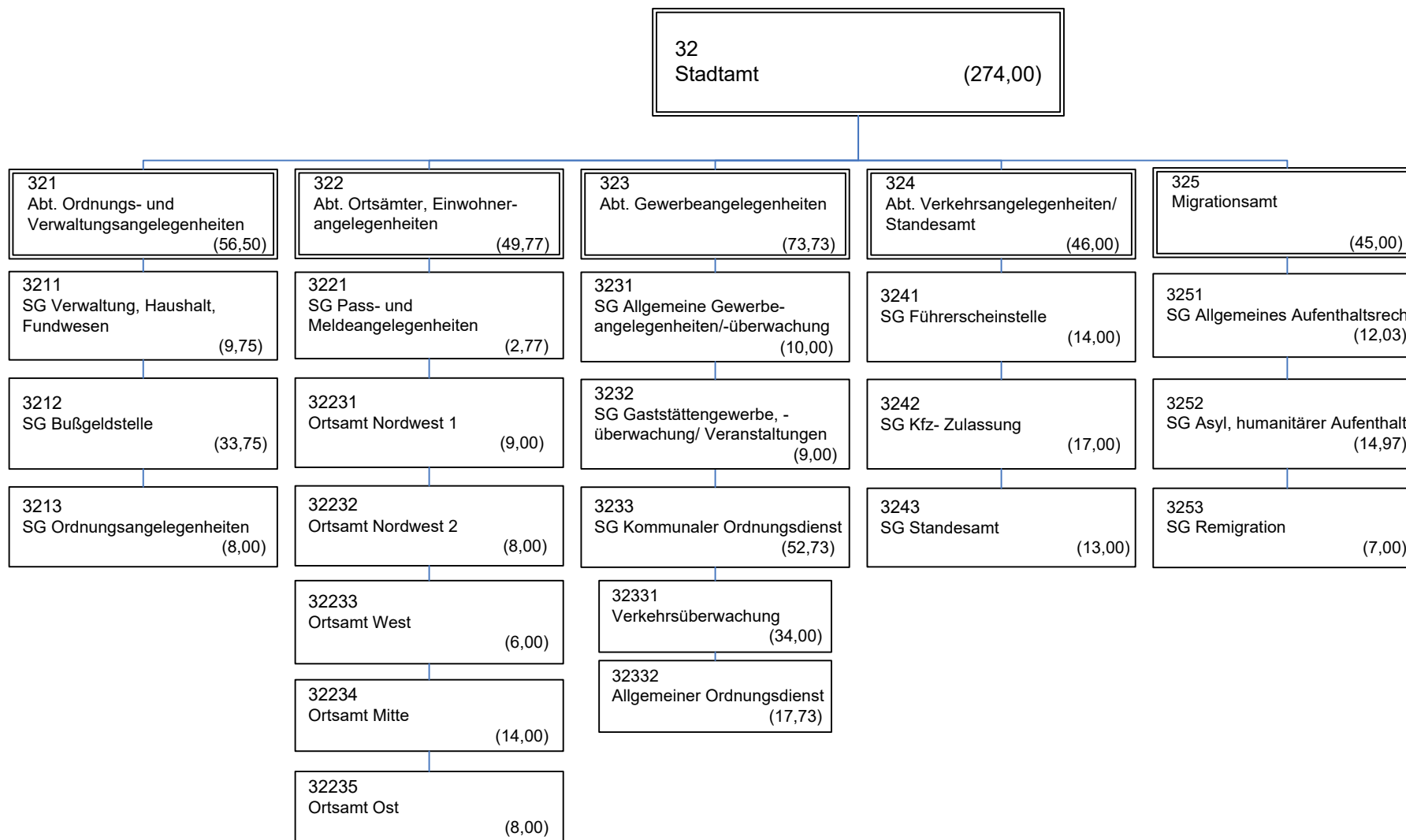

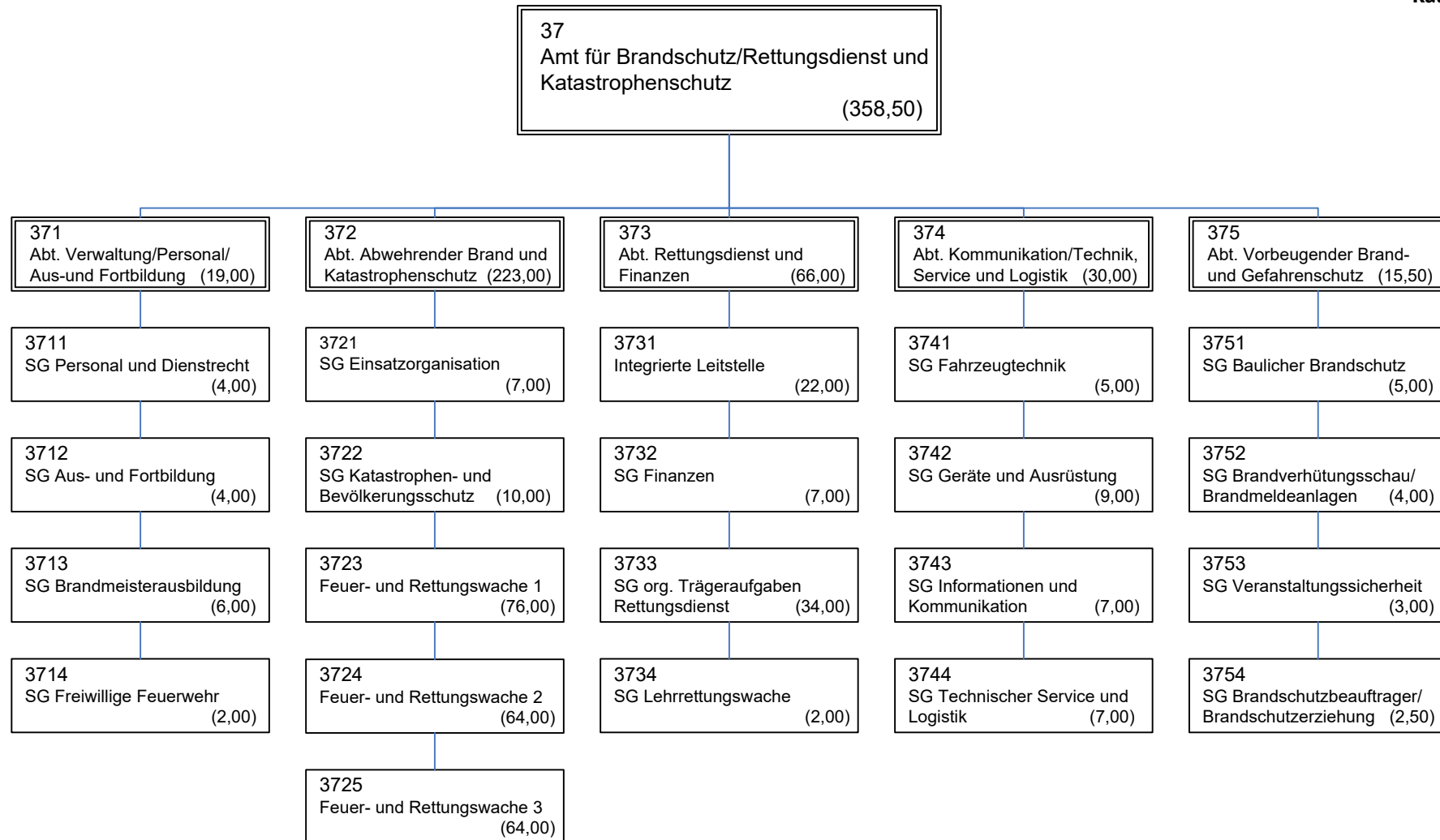

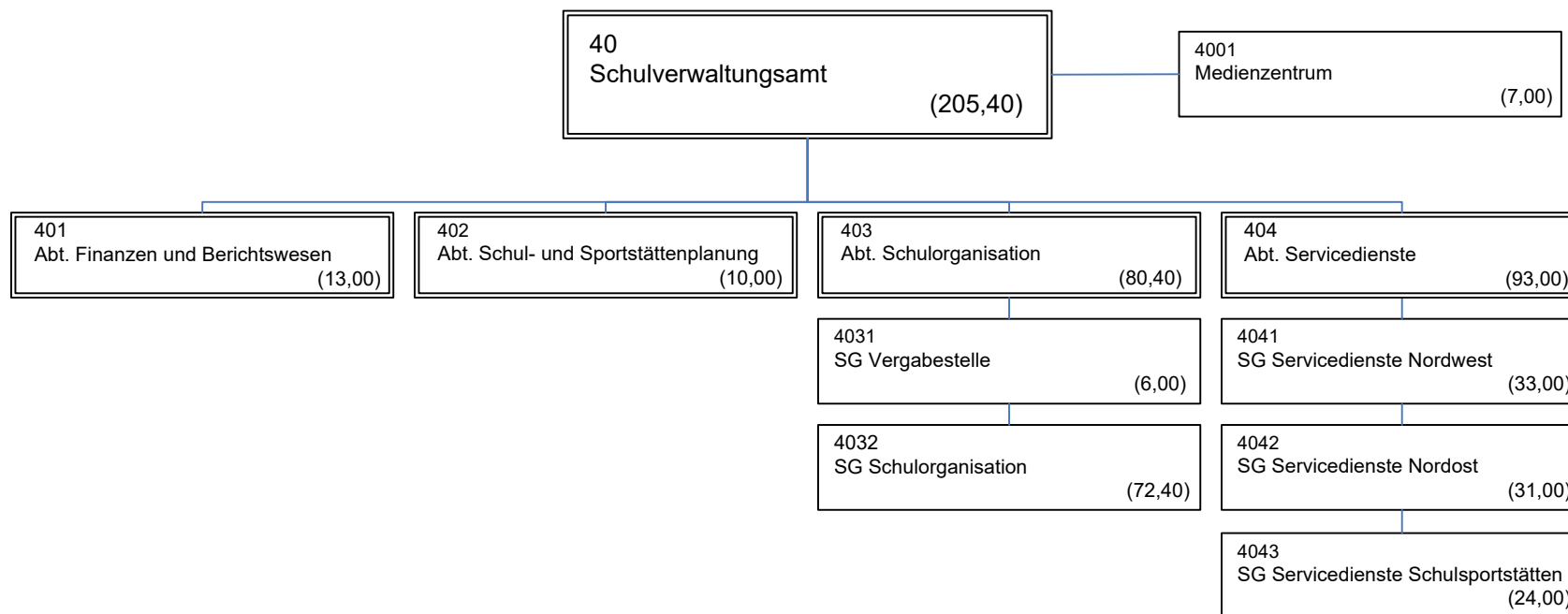

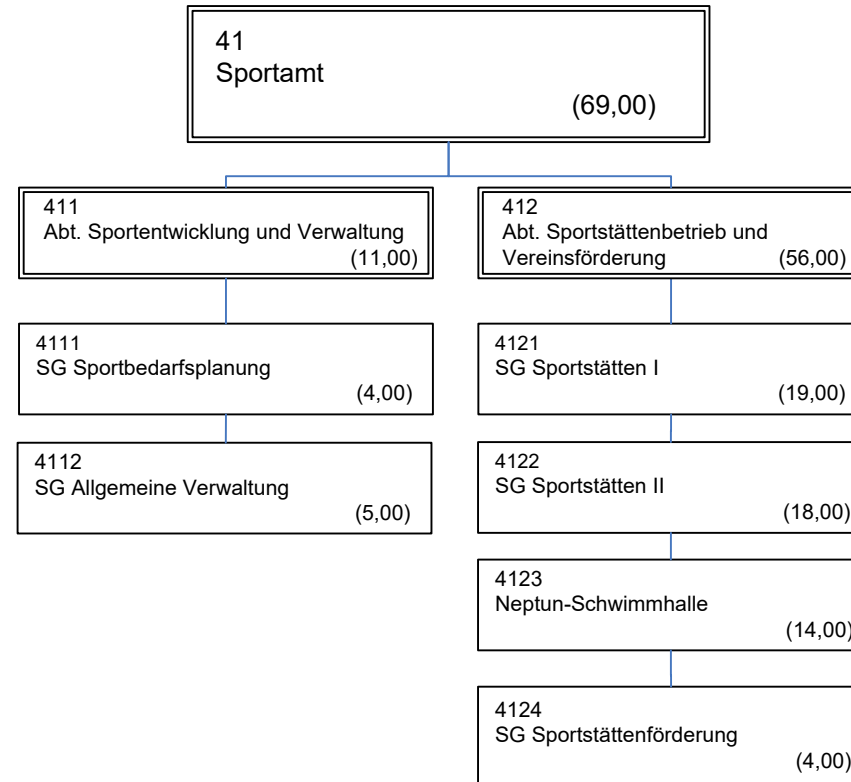

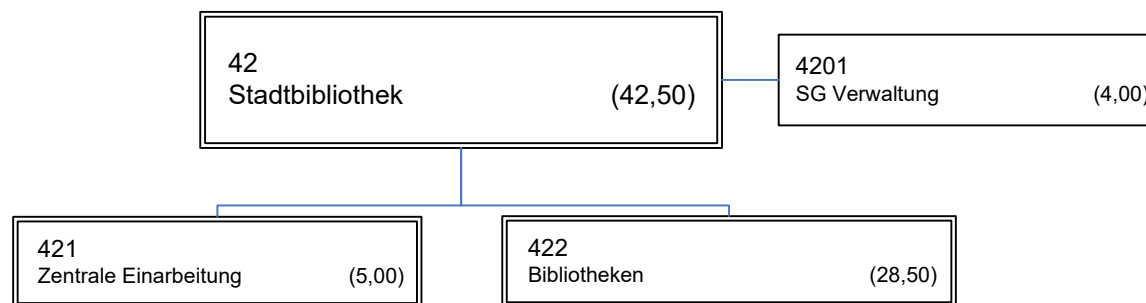

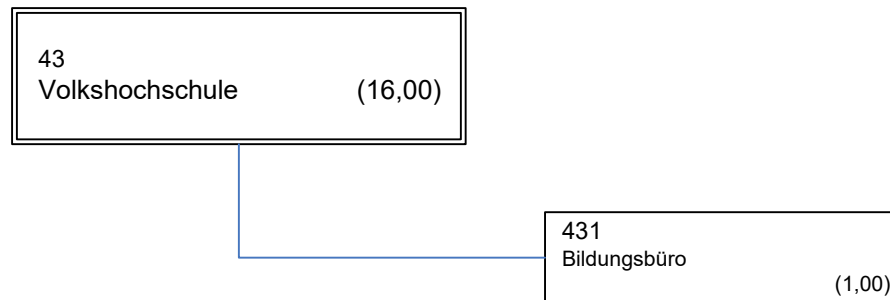

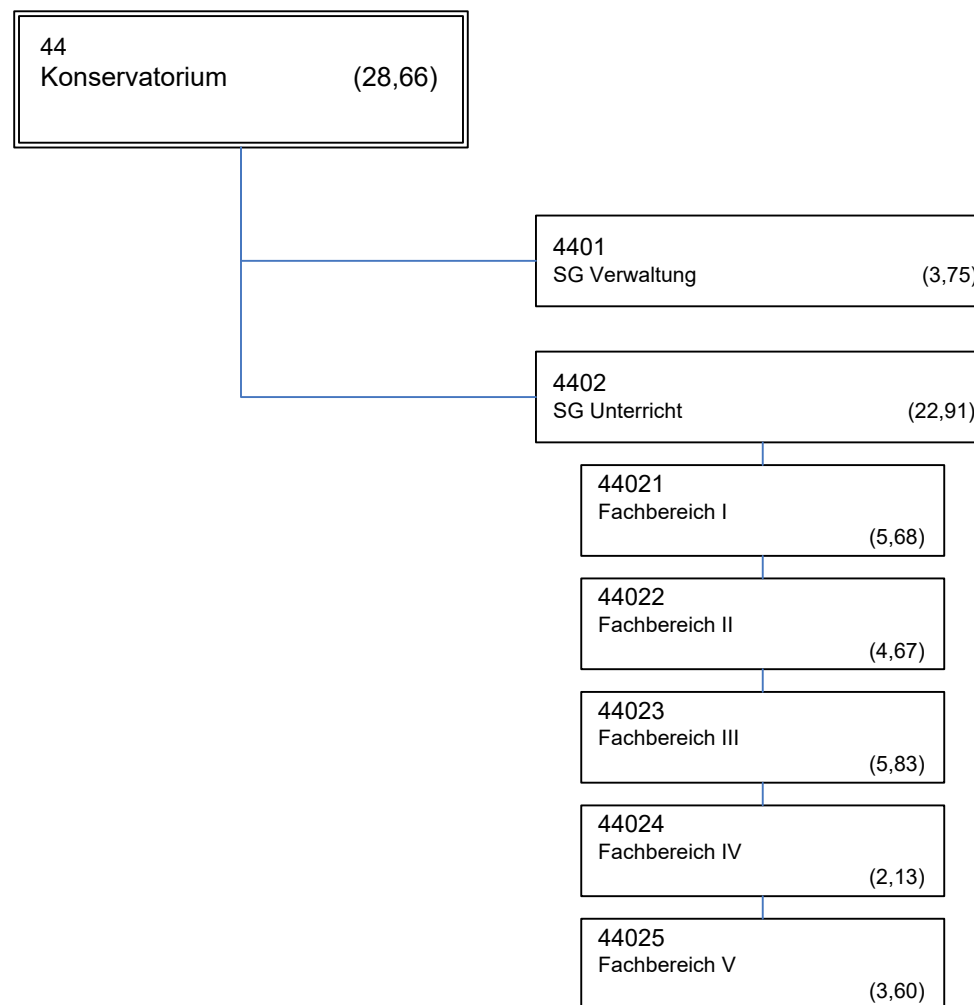

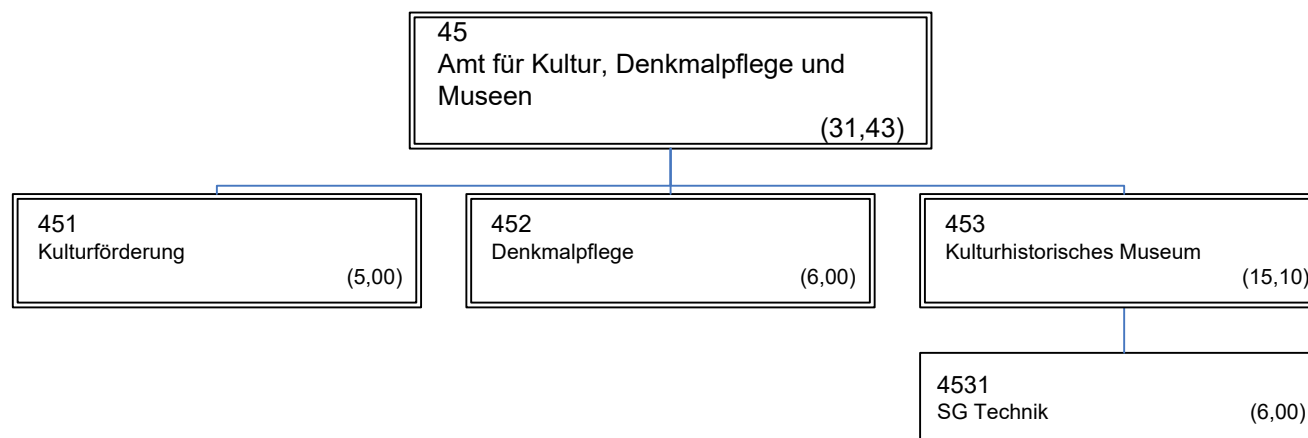

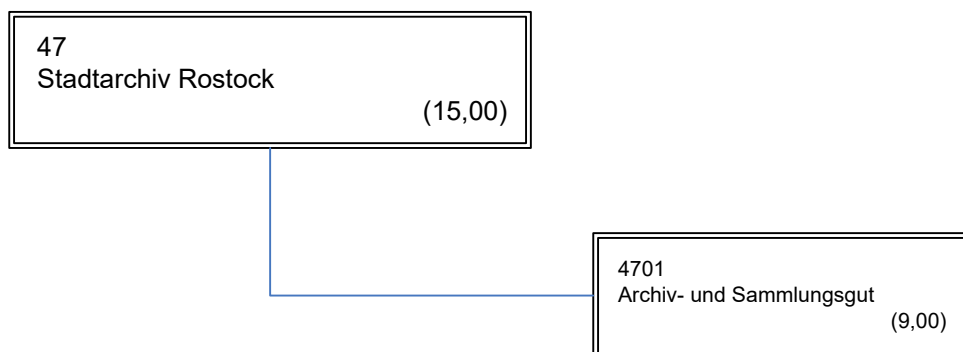

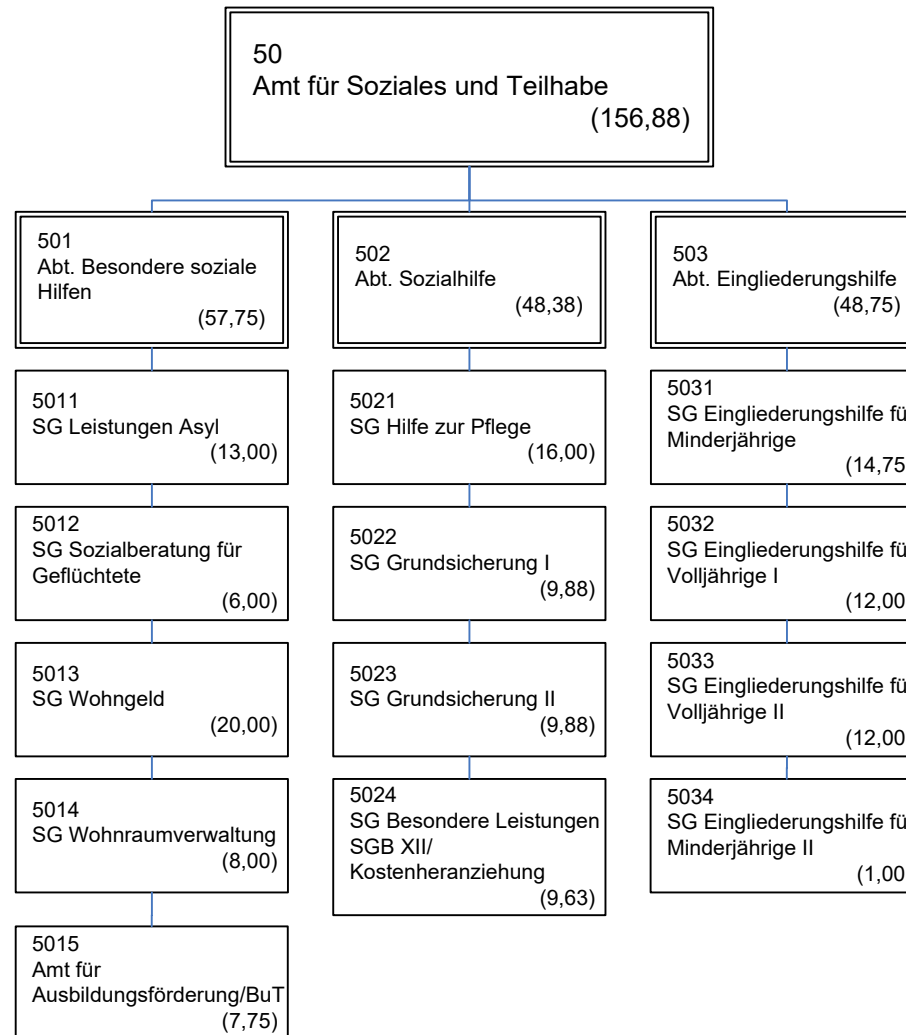

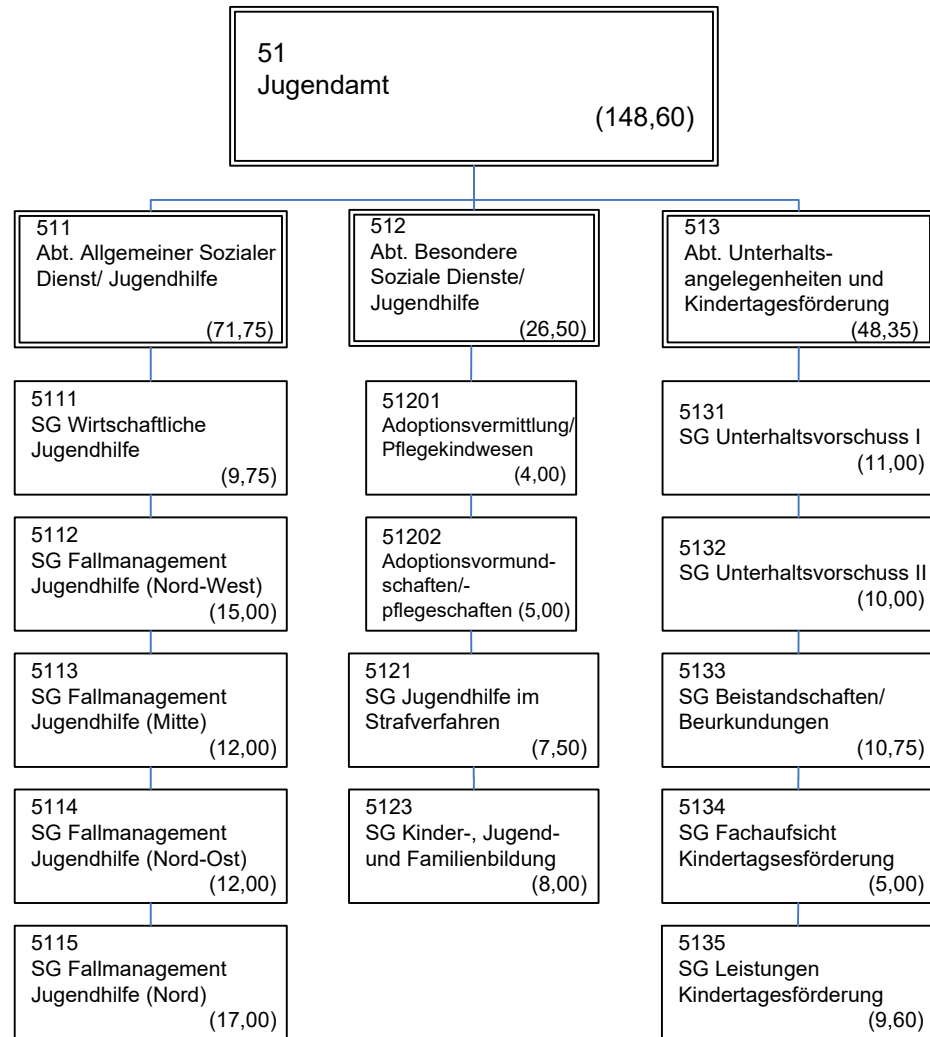

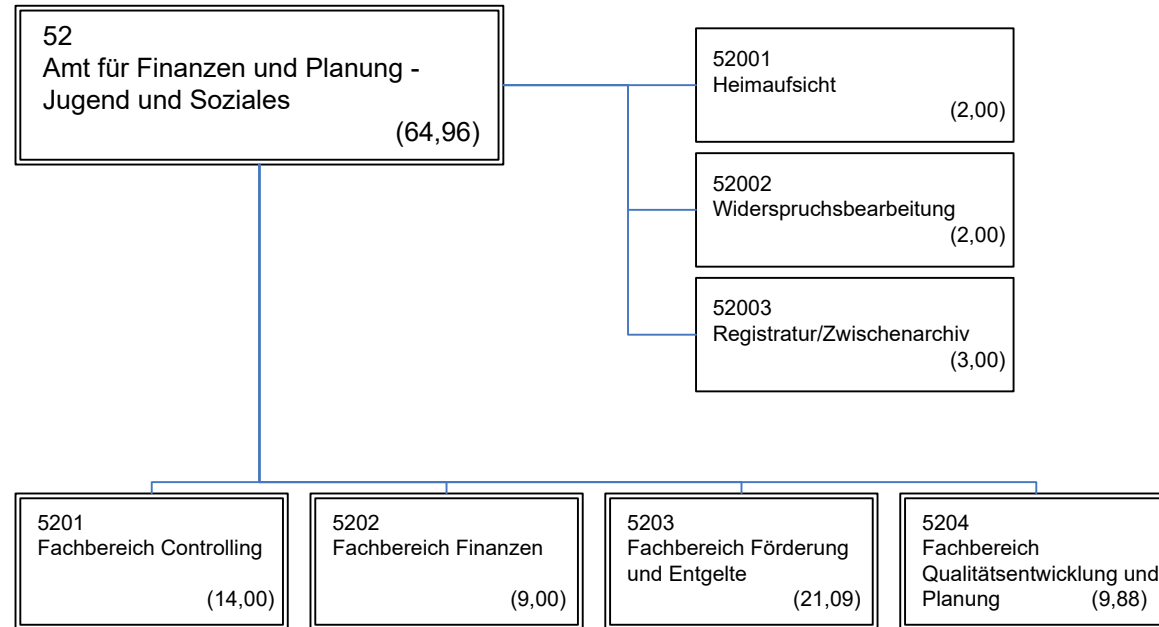

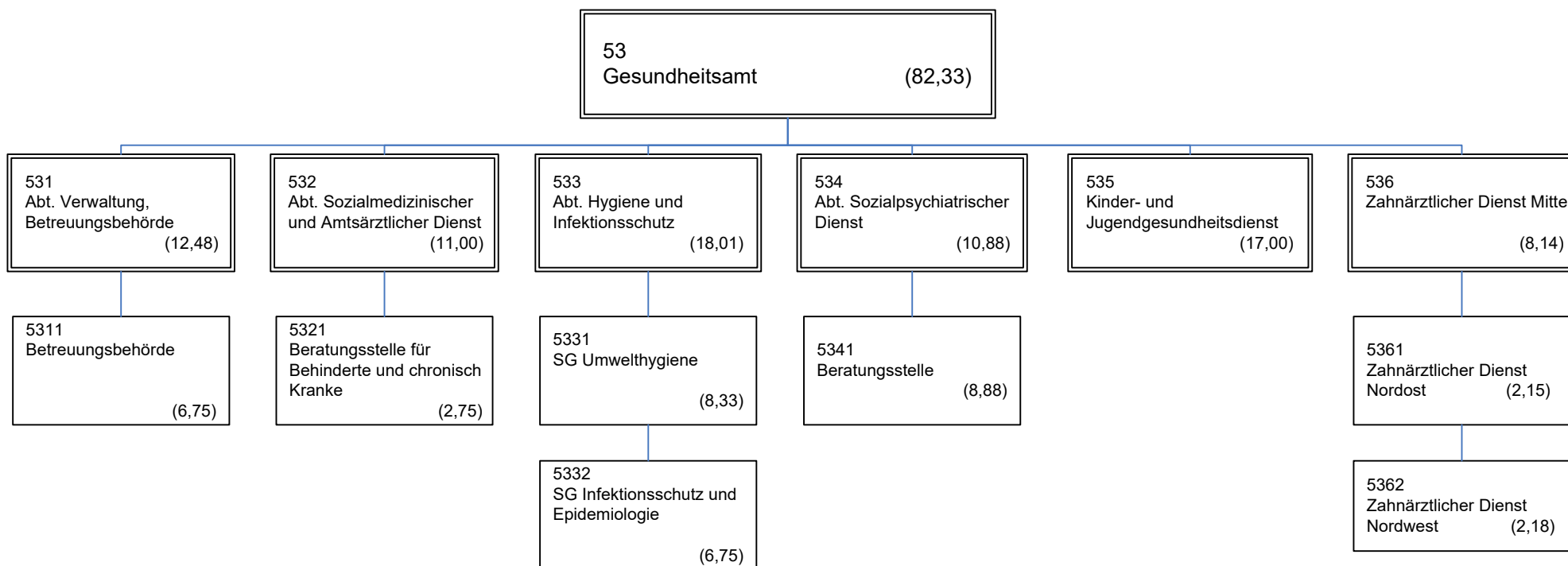

56 Hanse-Jobcenter Rostock (90,50)
--

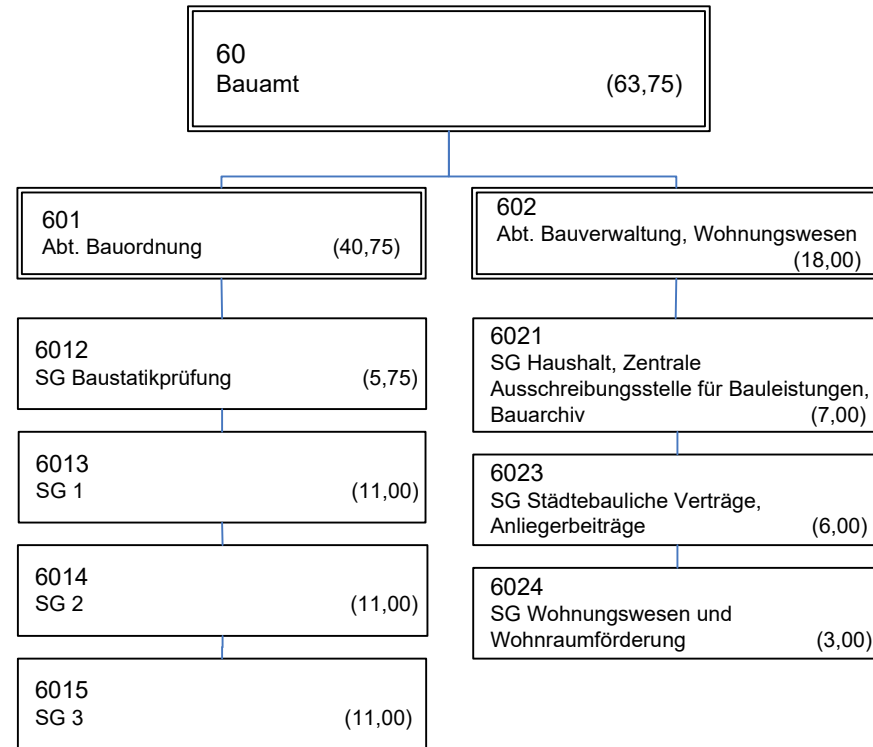

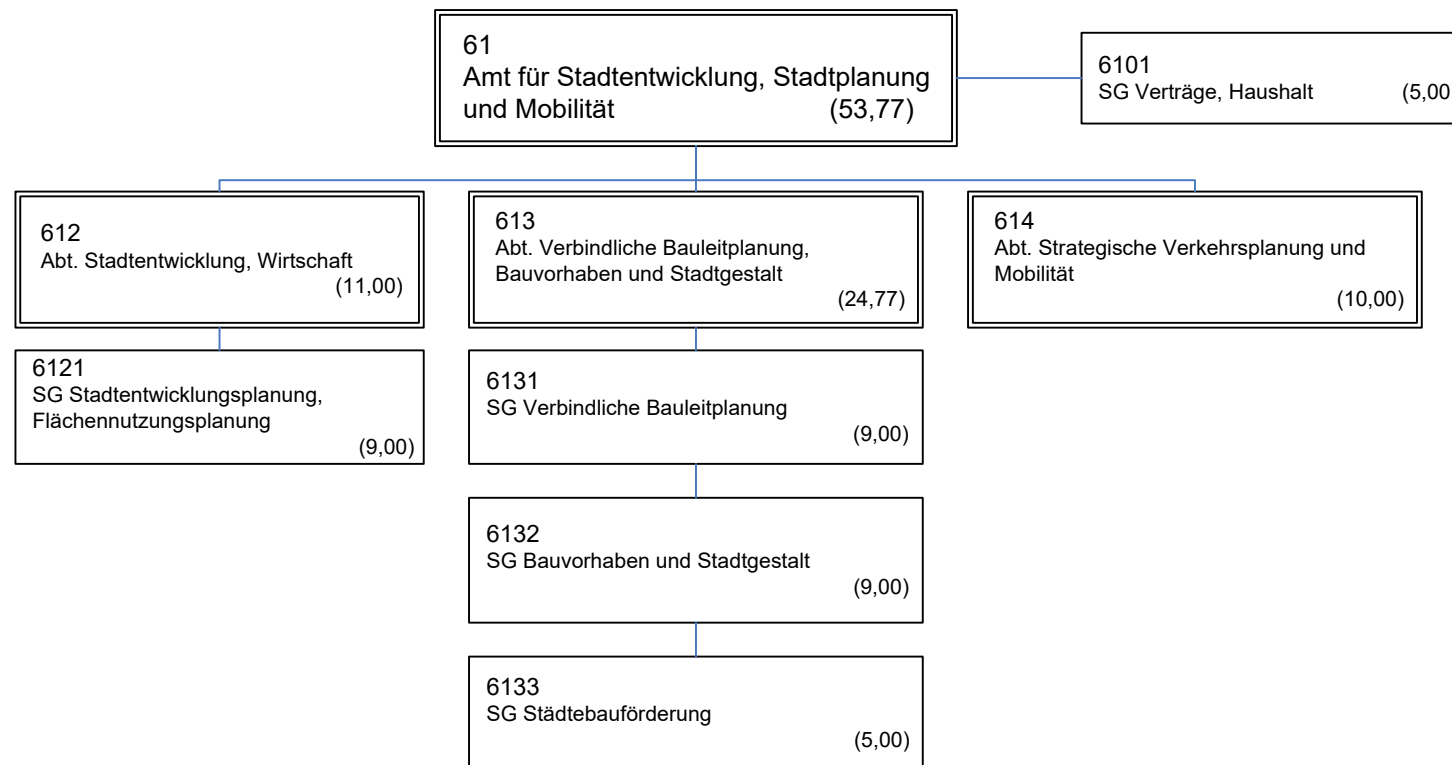

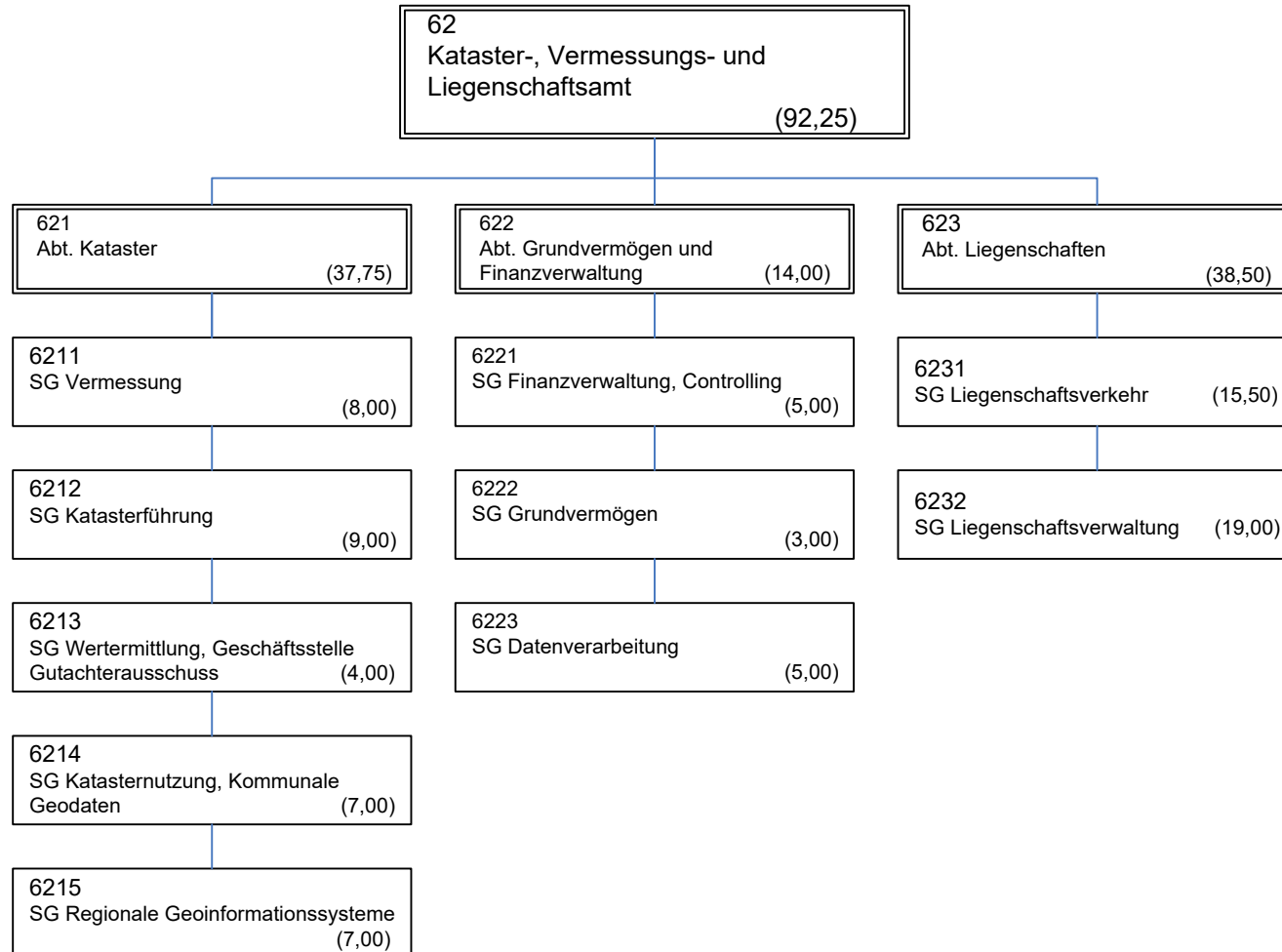

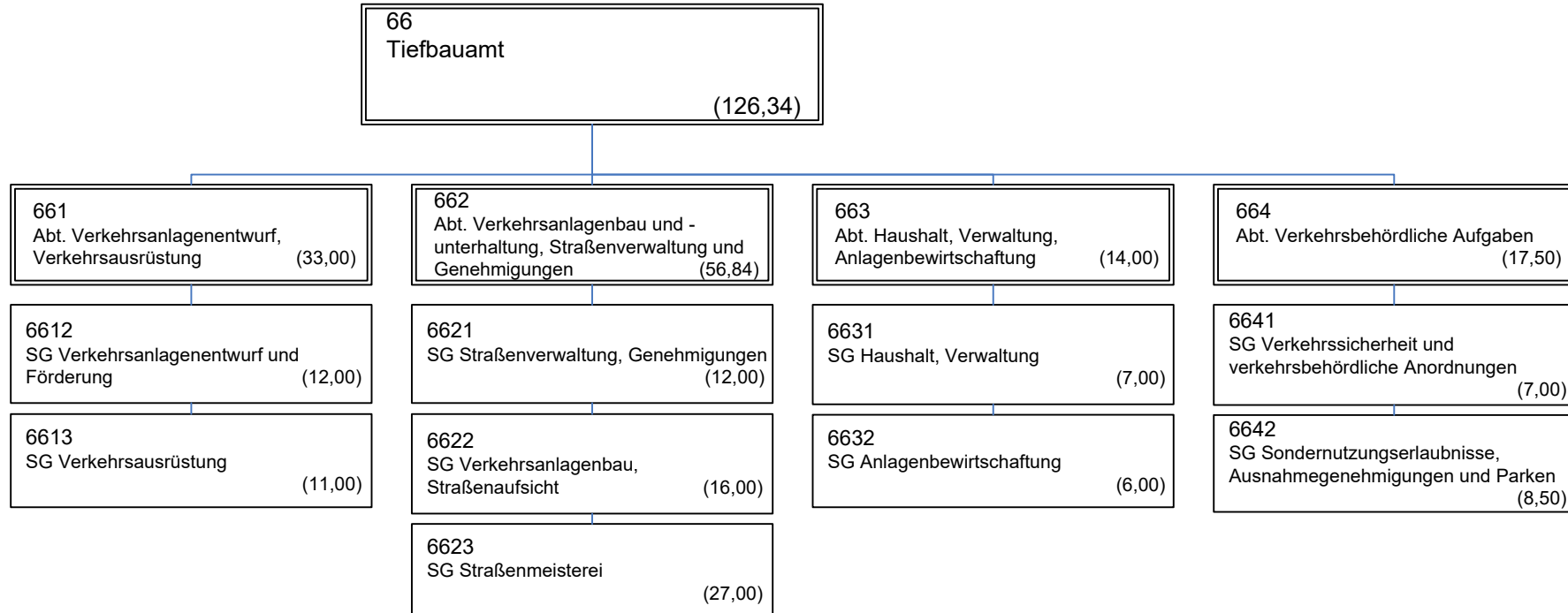

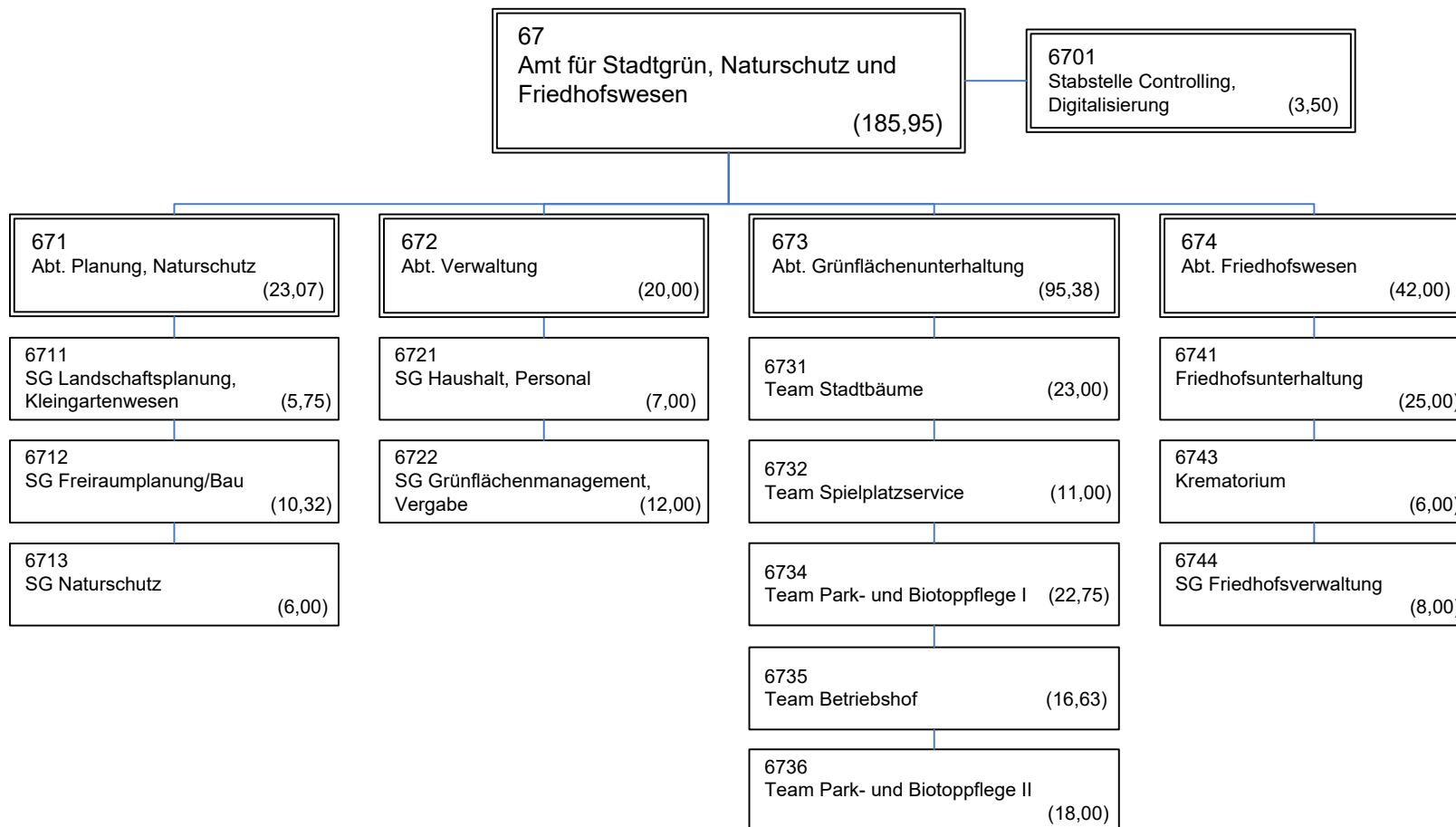

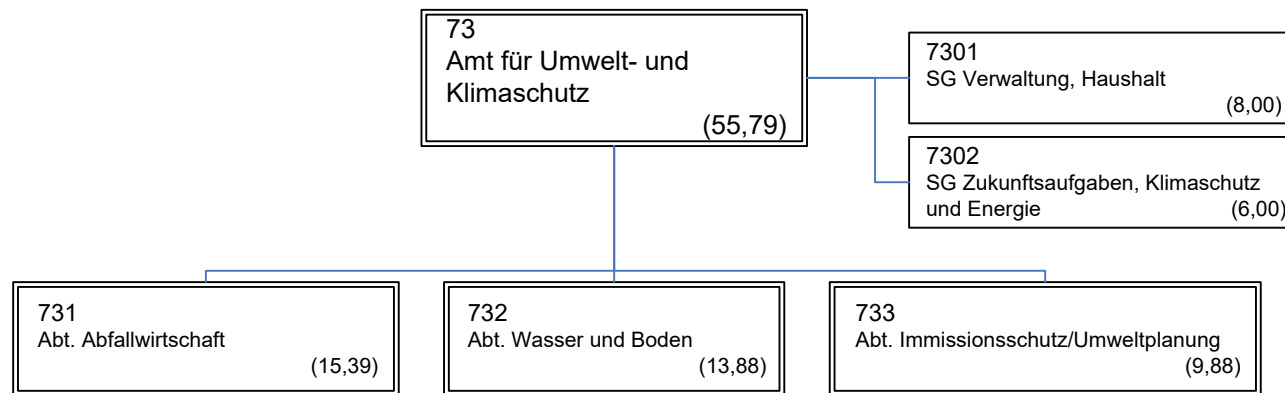

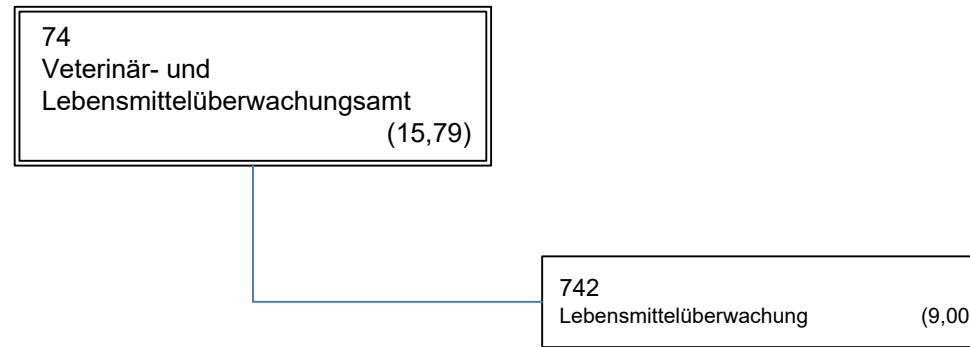

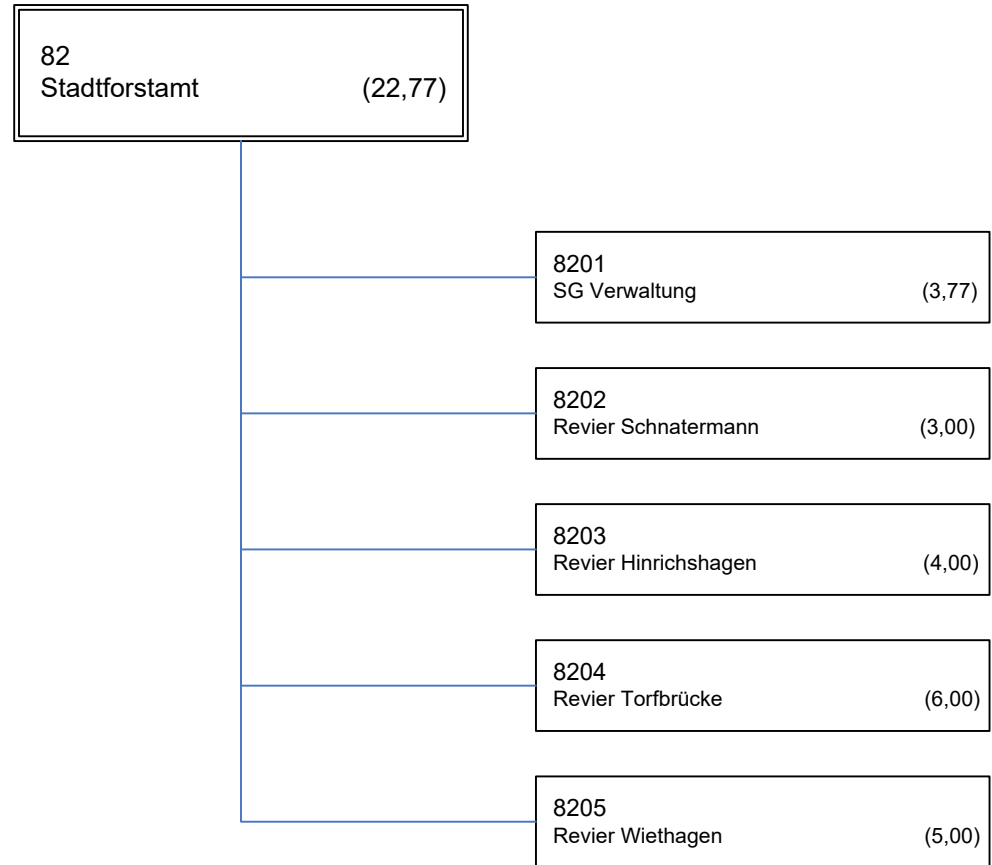

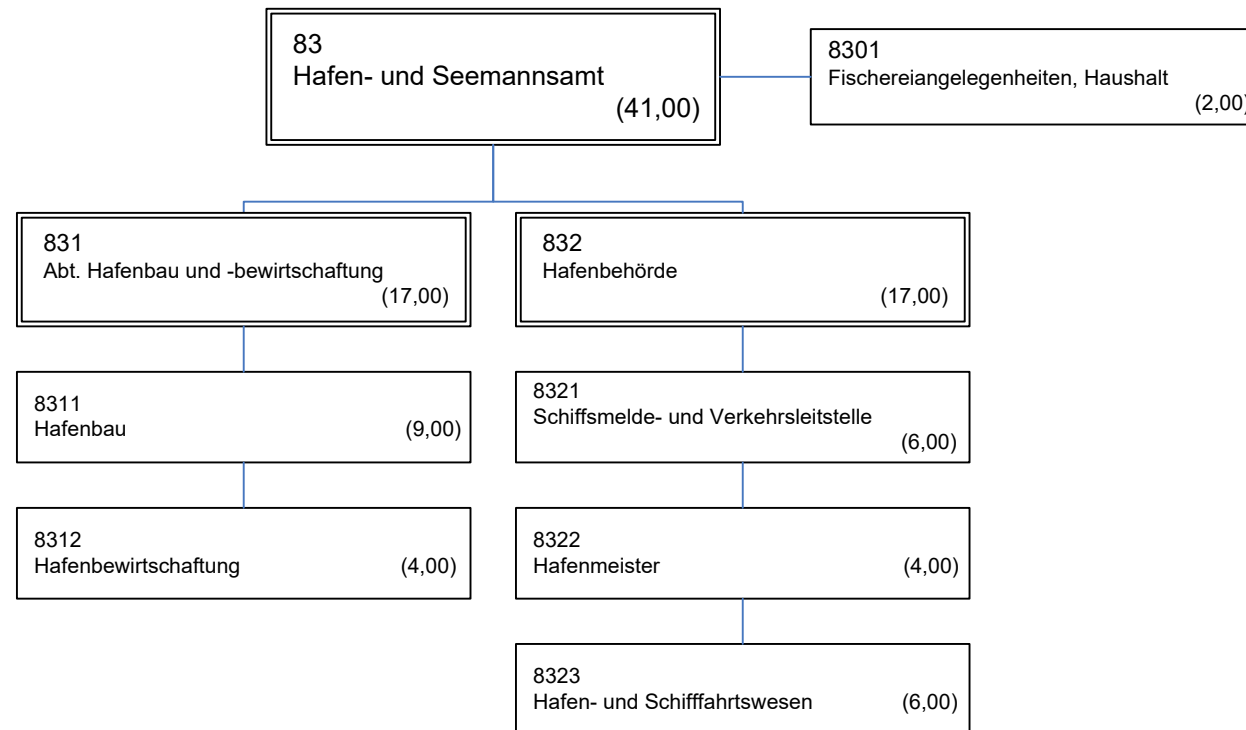

Mandant	001	Hanse- und Universitätsstadt Rostock	Stellenplan 2025	Zeitraum	01.01.2025		
Abrechnungskreis				Seite	- 1 -		
				Stand	22.01.2024 15:10:29	P&I LOGA	
				gedruckt	22.01.2024 15:10:29	P&I LOGA Rel.23.10/1.382 / X1.11 /P1.157	

Lfd.Nr.	Bezeichnung der Stelle Amts-/Funktionsbezeichnung	HHGI.	Anzahl und Bewertung im Vorjahr	Tatsächliche Besetzung am 30.6.2024	Anzahl und Bewertung im lfd. Haushaltsjahr 2025	Stellenplanvermerke/ Bemerkungen
1	2	3	4	5	6	7

01 - OB/Senatorinnen/Senatoren

1	0100000001	Oberbürgermeister/in	03	1,00000 B7	1,00000 B7	1,00000 B7	
2	0100000002	Senator/in/1. Stellvertreter/in	03	1,00000 B5	1,00000 B5	1,00000 B5	
3	0100000005	Senator/in/2. Stellvertreter/in	03	1,00000 B4	1,00000 B4	1,00000 B4	
4	0100000008	Senator/in	03	1,00000 B3	1,00000 B3	1,00000 B3	
Zwischensumme				4,00000	4,00000	4,00000	

02 - Vorzimmer/Senatorinnen/Senatoren

5	0200000201	Büroleiter/in Senatsbereich 2	03	1,00000 13	1,00000 13	1,00000 13	
6	0200000202	Assistenzkraft Senatsbereich 2	03	1,00000 05	1,00000 05	1,00000 05	mZ
7	0200000203	Referent/in IT	03	1,00000 09a	1,00000 09a	1,00000 09a	
8	0200000301	Büroleiter/in Senatsbereich 3	03	1,00000 13	1,00000 13		
8	0200000301	Büroleiter/in Senatsbereich 3				1,00000 13	
9	0200000302	Assistenzkraft Senatsbereich 3	03	1,00000 05	1,00000 05	1,00000 05	mZ
10	0200000303	Projektleiter/in	03	1,00000 12	1,00000 12		
11	0200000304	Teilprojektleiter/in	03	1,00000 11	1,00000 11		
12	0200000305	Teilprojektleiter/in	03	1,00000 11	0,00000		
13	0200000401	Referent/in S4 Entwicklung und Fördermittel	03	1,00000 12	1,00000 12	1,00000 12	
14	0200000402	Assistenzkraft Senatsbereich 4	03	1,00000 05	1,00000 08	1,00000 05	mZ
15	0200000403	Referent/in S4 Klima und Mobilität	03	1,00000 12	1,00000 12	1,00000 12	
16	0200000404	Projektkoord. Bauvorhaben Rostocker Oval S4	03	1,00000 12	1,00000 12	1,00000 12	Rostocker Oval
17	0200000405	SB Rostocker Oval S4	03	1,00000 08	1,00000 08	1,00000 08	Reservestelle zur Krisenbewältigung Rostocker Oval
18	0200000406	Kommunikationsbeauftragter/in Planen u. Bauen	03		0,00000	1,00000 12	1,00000* KU 11
19	0200000407	SB Projektmanagement	03	1,00000 11	0,00000		
19	0200000407	SB Projektmanagement				1,00000 11	
Zwischensumme				14,00000	12,00000	12,00000	

03 - Büro der Oberbürgermeisterin/des Oberbürgermeisters

20	0300000001	Büroleiter/in OB	03	1,00000 A14	1,00000 14	1,00000 A14	
21	0300000005	SB Haushalt	03	1,00000 09b	1,00000 09b	1,00000 09b	

Lfd.Nr.	Bezeichnung der Stelle Amts-/Funktionsbezeichnung	HHGI.	Anzahl und Bewertung im Vorjahr	Tatsächliche Besetzung am 30.6.2024	Anzahl und Bewertung im lfd. Haushaltsjahr 2025	Stellenplanvermerke/ Bemerkungen
1	2	3	4	5	6	7
22	0300000007 SB Haushalt	03	1,00000 09a	1,00000 09a	1,00000 09a	
23	0300000008 SB HH/Vergabe/ Vertragsmanagement	03	1,00000 09a	0,00000	1,00000 09a	
24	0300000013 Datenschutzbeauftragte/r	03	1,00000 11	1,00000 11	1,00000 11	
Zwischensumme			5,00000	4,00000	5,00000	

03 00 100 - Protokoll und Termine der Oberbürgermeisterin/ des Oberbürgermeisters

25	0300100001 Leiter/in	03	1,00000 12	1,00000 12	1,00000 12	
26	0300100002 Assistenzkraft	03	1,00000 05	1,00000 08	1,00000 05	mZ
27	0300100003 Assistenzkraft	03	1,00000 05	1,00000 08	1,00000 05	mZ
28	0300100004 Assistenzkraft	03	1,00000 05	1,00000 05	1,00000 05	mZ
29	0300100005 Kraftfahrer/in	03	1,00000 04	1,00000 04	1,00000 04	
30	0300100006 Kraftfahrer/in	03	1,00000 04	0,00000	1,00000 04	
31	0300100007 Sachbearbeiter/in	03	1,00000 11	1,00000 11	1,00000 11	
32	0300100008 Sachbearbeiter/in	03	1,00000 11	1,00000 11	1,00000 11	
33	0300100009 Sachbearbeiter/in	03	1,00000 11	1,00000 11	1,00000 11	
Zwischensumme			9,00000	8,00000	9,00000	

03 10 - Fachbereich Sitzungsdienst

34	0310000001 Leiter/in	03	1,00000 12	1,00000 12	1,00000 12	
35	0310000002 Sachbearbeiter/in	03	1,00000 09a	1,00000 09a	1,00000 09a	
36	0310000004 Sachbearbeiter/in	03	1,00000 10	0,89700 10	1,00000 10	
37	0310000005 Sachbearbeiter/in	03	1,00000 07	1,00000 07	1,00000 07	
Zwischensumme			4,00000	3,89700	4,00000	

03 20 - Fachbereich Internationales

38	0320000001 Sachgebietsleiter/in	03	1,00000 12	1,00000 12	1,00000 12	
39	0320000002 Sachbearbeiter/in	03	1,00000 11	1,00000 11	1,00000 11	
40	0320000004 Sachbearbeiter/in	03	1,00000 11	1,00000 11	1,00000 11	
Zwischensumme			3,00000	3,00000	3,00000	

03 30 - Fachbereich Presse- und Informationsstelle

41	0330000001 Pressesprecher/in	03	1,00000 13	1,00000 13	1,00000 13	
42	0330000003 Sachbearbeiter/in Stadtmarketing	03	1,00000 11	0,89700 11	1,00000 11	

Lfd.Nr.	Bezeichnung der Stelle Amts-/Funktionsbezeichnung	HHGI.	Anzahl und Bewertung im Vorjahr	Tatsächliche Besetzung am 30.6.2024	Anzahl und Bewertung im lfd. Haushaltsjahr 2025	Stellenplanvermerke/ Bemerkungen
1	2	3	4	5	6	7
43	0330000004 Sachbearbeiter/in	03	1,00000 11	1,00000 11	1,00000 11	
44	0330000005 Sachbearbeiter/in Stadtmarketing	03	1,00000 11	1,00000 11	1,00000 11	
45	0330000006 SB/Redakteur/in	03	1,00000 11	1,00000 11	1,00000 11	
46	0330000007 SB Außenwerbung	03	1,00000 09a	1,00000 09a	1,00000 09a	
47	0330000008 Sachbearbeiter/in	03	1,00000 09a	1,00000 09a	1,00000 09a	
48	0330000009 Sachbearbeiter/in	03	1,00000 11	1,00000 11	1,00000 11	
49	0330000011 Sachbearbeiter/in	03	1,00000 11	1,00000 11	1,00000 11	
50	0330000906 Sachbearbeiter/in	03	0,50000 07	0,50000 06		
Zwischensumme			9,50000	9,39700	9,00000	

03 40 - Fachbereich Ehrenamt

51	0340000001 Fachbereichsleiter/in	03		1,00000 11	1,00000 11	
52	0340000002 Sachbearbeiter/in	03		1,00000 09c	1,00000 11	
				0,00000 11		
53	0340000003 Sachbearbeiter/in	03		1,00000 09c	1,00000 09c	
54	0340000004 Sachbearbeiter/in	03		1,00000 07	1,00000 07	
Zwischensumme			0,00000	4,00000	4,00000	

03 51 - Büro für Gleichstellungsfragen

55	0351000001 Gleichstellungsbeauftragte	03	1,00000 12	1,00000 12	1,00000 12	
56	0351000002 Sachbearbeiter/in	03	1,00000 09b	1,00000 09b	1,00000 09b	
Zwischensumme			2,00000	2,00000	2,00000	

03 52 - Büro für Integration

57	0352000001 Integrationsbeauftragte/r	03	1,00000 12	1,00000 12	1,00000 12	
58	0352000002 Sachbearbeiter/in	03	1,00000 09b	1,00000 09b	1,00000 09b	
59	0352000003 Sachbearbeiter/in	03	0,50000 09c	0,50000 09b	0,50000 09c	Tz 19,50 Std
Zwischensumme			2,50000	2,50000	2,50000	

03 53 - Büro für Behindertenfragen

60	0353000001 Behindertenbeauftragte/r	03	1,00000 12	1,00000 12	1,00000 12	
61	0353000002 Sachbearbeiter/in	03	1,00000 09b	1,00000 09a	1,00000 09b	
Zwischensumme			2,00000	2,00000	2,00000	

Mandant	001	Hanse- und Universitätsstadt Rostock	Stellenplan 2025	Zeitraum	01.01.2025		
Abrechnungskreis				Seite	- 4 -		
				Stand	22.01.2024 15:10:29	P&I LOGA	
				gedruckt	22.01.2024 15:10:29	P&I LOGA Rel.23.10/1.382 / X1.11 /P1.157	

Lfd.Nr.	Bezeichnung der Stelle Amts-/Funktionsbezeichnung	HHGI.	Anzahl und Bewertung im Vorjahr	Tatsächliche Besetzung am 30.6.2024	Anzahl und Bewertung im lfd. Haushaltsjahr 2025	Stellenplanvermerke/ Bemerkungen
1	2	3	4	5	6	7

03 54 - Betriebliche Gesundheitsförderung

62	0354000001	SB Betriebliche Gesundheitsförderung	03	1,00000	10	1,00000	10	1,00000	10	
Zwischensumme				1,00000		1,00000		1,00000		

03 70 - Fachbereich Stadt und Zukunft

63	0370000001	Referent/in Grundsatz	03	1,00000	A14	1,00000	13	1,00000	A14	
64	0370000002	Referent/in Sicherheit	03	1,00000	A16	1,00000	A16	1,00000	A16	1,00000* KW 31.12.2025 kw 01/26
65	0370000003	Persönliche/r Referent/in	03	1,00000	13	1,00000	13	1,00000	13	
Zwischensumme				3,00000		3,00000		3,00000		

03 90 - Fachbereich Arbeitssicherheit

66	0390000001	Leitende Fachkraft für Arbeitssicherheit	03	1,00000	11	0,00000		1,00000	11	
67	0390000002	Betriebsärztin/-arzt	53	0,00000	15	0,00000		0,00000	15	
68	0390000004	Fachkraft Arbeitssicherheit	03	1,00000	10	1,00000	10	1,00000	10	
69	0390000005	Arzthelfer/in	03	1,00000	06	1,00000	06	1,00000	06	
Zwischensumme				3,00000		2,00000		3,00000		

04 - Büro der Präsidentin/des Präsidenten der Bürgerschaft

70	0400000001	Referent/in	03	1,00000	11	0,97400	11	1,00000	11	
71	0400000002	Assistenzkraft	03	1,00000	05	0,97400	08	1,00000	05	mZ
Zwischensumme				2,00000		1,94800		2,00000		

06 - Amt für Digitalisierung und IT

72	0600000001	Amtsleiter/in	06	1,00000	15	1,00000	15	1,00000	15	
73	0600000002	Referent/in IT-Strategie und Ausrichtung		1,00000	13					
Zwischensumme				2,00000		1,00000		1,00000		

06 00 100 - Team E-Akte

74	0600100001	Teamleiter/in	06	1,00000	12	1,00000	12	1,00000	12	
75	0600100002	Sachbearbeiter/in	06	1,00000	11	1,00000	11	1,00000	11	

Lfd.Nr.	Bezeichnung der Stelle Amts-/Funktionsbezeichnung	HHGI.	Anzahl und Bewertung im Vorjahr	Tatsächliche Besetzung am 30.6.2024	Anzahl und Bewertung im lfd. Haushaltsjahr 2025	Stellenplanvermerke/ Bemerkungen
1	2	3	4	5	6	7
76	0600100003 Sachbearbeiter/in	06	1,00000 11	1,00000 11	1,00000 11	
77	0600100004 Sachbearbeiter/in	06	1,00000 11	1,00000 11	1,00000 11	
78	0600100005 Sachbearbeiter/in	06	1,00000 11	1,00000 11	1,00000 11	
Zwischensumme			5,00000	5,00000	5,00000	

06 00 300 - Team Endgeräte

79	0600300001 Teamleiter/in	06	1,00000 10	1,00000 10	1,00000 10	
80	0600300002 IT-Techniker/in	06	1,00000 09b	1,00000 09b	1,00000 09b	
81	0600300003 IT-Techniker/in	06	1,00000 09b	1,00000 09b	1,00000 09b	
82	0600300004 IT-Techniker/in	06	1,00000 09b	1,00000 09b	1,00000 09b	
83	0600300005 IT-Techniker/in	06	1,00000 09b	1,00000 09b	1,00000 09b	
84	0600300006 IT-Techniker/in	06	1,00000 09b	1,00000 09b	1,00000 09b	
85	0600300007 IT-Techniker/in	06	1,00000 09b	1,00000 09b	1,00000 09b	
86	0600300008 IT-Techniker/in	06	1,00000 09b	0,00000	1,00000 09b	
87	0600300009 IT-Kaufmann/-Kaufrau	06	1,00000 09b	1,00000 09b	1,00000 09b	
Zwischensumme			9,00000	8,00000	9,00000	

06 10 - IT-Service

88	0610000001 Fachbereichsleiter/in	06	0,87500 12	0,87500 12	0,87500 12	Tz 34,13 Std
89	0610000002 Sachbearbeiter/in	06	1,00000 11	1,00000 11	1,00000 11	
90	0610000003 Sachbearbeiter/in	06	1,00000 08	1,00000 05	1,00000 08	
				0,00000 06		
91	0610000004 Sachbearbeiter/in IT-Hotline	06	0,75000 09b	0,75000 09b	0,75000 09b	Tz 29,25 Std
92	0610000005 SB Haushalt und Beschaffung	06	1,00000 09a	0,94900 09a	1,00000 09a	
93	0610000006 SB IT-Hotline	06	0,75000 09b	0,75000 09b	0,75000 09b	Tz 29,25 Std
94	0610000007 SB IT-Hotline	06	0,75000 09b	0,75000 09b	0,75000 09b	Tz 29,25 Std
Zwischensumme			6,12500	6,07400	6,12500	

06 11 - Team Compliance

95	0611000001 IT-Sicherheitsbeauftragte/r	06	1,00000 12	0,84600 12	1,00000 12	
96	0611000002 Informationssicherheitsbeauftragte/r	06	1,00000 12	1,00000 12	1,00000 12	
Zwischensumme			2,00000	1,84600	2,00000	

Mandant	001	Hanse- und Universitätsstadt Rostock	Stellenplan 2025	Zeitraum	01.01.2025		
Abrechnungskreis				Seite	- 6 -		
				Stand	22.01.2024 15:10:29	P&I LOGA	
				gedruckt	22.01.2024 15:10:29	P&I LOGA Rel.23.10/1.382 / X1.11 /P1.157	

Lfd.Nr.	Bezeichnung der Stelle Amts-/Funktionsbezeichnung	HHGI.	Anzahl und Bewertung im Vorjahr	Tatsächliche Besetzung am 30.6.2024	Anzahl und Bewertung im lfd. Haushaltsjahr 2025	Stellenplanvermerke/ Bemerkungen
1	2	3	4	5	6	7

06 20 - Kommunale Fachverfahren

97	0620000001	Fachbereichsleiter/in	06	1,00000	13	1,00000	13	1,00000	13	
98	0620000002	Anwendungsbetreuer/in	06	1,00000	11	1,00000	11	1,00000	11	
99	0620000003	Anwendungsbetreuer/in	06	1,00000	11	1,00000	11	1,00000	11	
100	0620000004	Anwendungsbetreuer/in	06	1,00000	11	1,00000	11	1,00000	11	
101	0620000005	Anwendungsbetreuer/in	06	1,00000	11	1,00000	11	1,00000	11	
102	0620000006	Anwendungsbetreuer/in	06	1,00000	11	1,00000	11	1,00000	11	
103	0620000007	Anwendungsbetreuer/in	06	1,00000	11	1,00000	11	1,00000	11	
104	0620000008	IT-Betreuer/in	06	1,00000	11	1,00000	11	1,00000	11	
105	0620000009	IT-Betreuer/in	06	1,00000	11	1,00000	11	1,00000	11	
Zwischensumme				9,00000		9,00000		9,00000		

06 30 - Zentrale Verfahren

106	0630000001	Fachbereichsleiter/in	06	1,00000	13	1,00000	13	1,00000	13	
107	0630000002	Anwendungsadministrator/in	06	1,00000	11	1,00000	11	1,00000	11	
108	0630000003	Anwendungsadministrator/in	06	1,00000	11	1,00000	11	1,00000	11	
109	0630000004	Sachbearbeiter/in	06	1,00000	09a	0,60000	09a	1,00000	09a	
110	0630000005	Anwendungsadministrator/in	06	1,00000	11	1,00000	11	1,00000	11	
111	0630000006	Anwendungsadministrator/in	06	1,00000	11	1,00000	11	1,00000	11	
Zwischensumme				6,00000		5,60000		6,00000		

06 40 - Zentrale Dienste/ Rechenzentrum

112	0640000001	Fachbereichsleiter/in	06	1,00000	13	1,00000	13	1,00000	13	
113	0640000010	IT-Architekt/in	06	1,00000	12	1,00000	12	1,00000	12	
Zwischensumme				2,00000		2,00000		2,00000		

06 41 - Team Netze und TK

114	0641000001	Teamleiter/in	06	1,00000	12	1,00000	12	1,00000	12	
115	0641000002	Netzwerk-/TK-Administrator/in	06	1,00000	11	1,00000	11	1,00000	11	
116	0641000003	Netzwerk-/TK-Administrator/in	06	1,00000	11	1,00000	11	1,00000	11	
117	0641000004	Netzwerk-/TK-Administrator/in	06	1,00000	11	1,00000	11	1,00000	11	
Zwischensumme				4,00000		4,00000		4,00000		

Mandant	001	Hanse- und Universitätsstadt Rostock	Stellenplan 2025	Zeitraum	01.01.2025	
Abrechnungskreis				Seite	- 7 -	
				Stand	22.01.2024 15:10:29	P&I LOGA
				gedruckt	22.01.2024 15:10:29	P&I LOGA Rel.23.10/1.382 / X1.11 /P1.157

Lfd.Nr.	Bezeichnung der Stelle Amts-/Funktionsbezeichnung	HHGI.	Anzahl und Bewertung im Vorjahr	Tatsächliche Besetzung am 30.6.2024	Anzahl und Bewertung im lfd. Haushaltsjahr 2025	Stellenplanvermerke/ Bemerkungen
1	2	3	4	5	6	7

06 42 - Team Zentrale Dienste

118	0642000001	Teamleiter/in	06	1,00000	12	0,00000		1,00000	12	
119	0642000002	IT-Administrator/in	06	1,00000	11	1,00000	11	1,00000	11	
120	0642000003	IT-Administrator/in	06	1,00000	11	1,00000	11	1,00000	11	
121	0642000004	IT-Administrator/in	06	1,00000	11	1,00000	11	1,00000	11	
122	0642000005	IT-Administrator/in	06	1,00000	11	1,00000	11	1,00000	11	
123	0642000006	IT-Administrator/in	06	1,00000	11	1,00000	11	1,00000	11	
124	0642000007	IT-Administrator/in	06	1,00000	11	1,00000	11	1,00000	11	
125	0642000008	IT-Administrator/in	06	1,00000	11	1,00000	11	1,00000	11	
126	0642000009	IT-Administrator/in	06	1,00000	11	1,00000	11	1,00000	11	
127	0642000010	IT-Administrator/in	06	1,00000	11	1,00000	11	1,00000	11	
Zwischensumme				10,00000		9,00000		10,00000		

06 50 - Modernisierung/ E-Government

128	0650000001	Fachbereichsleiter/in	06	1,00000	12	1,00000	12	1,00000	12	
129	0650000002	Projektmanager/in	06	1,00000	11	1,00000	11	1,00000	11	
130	0650000003	Projektmanager/in	06	1,00000	11	1,00000	11	1,00000	11	
131	0650000004	Projektmanager/in	06	1,00000	11	0,76900	11	1,00000	11	
132	0650000005	Projektmanager/in	06	1,00000	11	1,00000	11	1,00000	11	
133	0650000006	Projektmanager/in	06	1,00000	11	1,00000	11	1,00000	11	
134	0650000007	Sachbearbeiter/in OZG	06	1,00000	11	0,00000		1,00000	11	
135	0650000008	Sachbearbeiter/in OZG	06	1,00000	11	0,00000		1,00000	11	
136	0650000009	Sachbearbeiter/in PM-Büro	06	1,00000	11	0,00000		1,00000	11	
Zwischensumme				9,00000		5,76900		9,00000		

07 - Smart City

137	0700000001	Leiter/in	03	1,00000	13	1,00000	11	1,00000	13	
138	0700000002	SB Marketing/Kommunikation	03	1,00000	09c	1,00000	09c	1,00000	09c	Reservestelle zur Krisenbewältigung
139	0700000003	Projektmanager/in Datenplattform	03	1,00000	12	0,00000		1,00000	12	
140	0700000004	Projektcontroller/in	03	1,00000	12	0,00000		1,00000	12	
141	0700000005	SB Eventmanagement/ Veranstaltungen	03	1,00000	09c	1,00000	09c	1,00000	09c	
Zwischensumme				5,00000		3,00000		5,00000		

Mandant	001	Hanse- und Universitätsstadt Rostock	Stellenplan 2025	Zeitraum	01.01.2025		
Abrechnungskreis				Seite	- 8 -		
				Stand	22.01.2024 15:10:29	P&I LOGA	
				gedruckt	22.01.2024 15:10:29	P&I LOGA Rel.23.10/1.382 / X1.11 /P1.157	

Lfd.Nr.	Bezeichnung der Stelle Amts-/Funktionsbezeichnung	HHGI.	Anzahl und Bewertung im Vorjahr	Tatsächliche Besetzung am 30.6.2024	Anzahl und Bewertung im lfd. Haushaltsjahr 2025	Stellenplanvermerke/ Bemerkungen
1	2	3	4	5	6	7

08 - Amt für Bürgerkommunikation und Wahlen

142	0800000001	Leiter/in	03	1,00000	12	1,00000	12	1,00000	12	
Zwischensumme				1,00000		1,00000		1,00000		

08 10 - Fachbereich Kommunikation und Bürgerbeteiligung

143	0810000001	SB Bürgerbeteiligung	03	1,00000	09c	1,00000	09c	1,00000	09c	
144	0810000002	SB Bürgerbeteiligung		1,00000	09c	1,00000	09c	1,00000	09c	
145	0810000005	Koordinator/in KPR	03	1,00000	11	1,00000	11	1,00000	11	
146	0810000006	Stadtteilmanager/in Groß Klein	03	1,00000	09c	1,00000	09c	1,00000	09c	
147	0810000007	Stadtteilmanager/in Schmarl	03	1,00000	09c	1,00000	09c	1,00000	09c	
148	0810000008	SB Bürgerbeteiligung	03	1,00000	09c	0,00000		1,00000	09c	
149	0810000009	SB Bürgerbeteiligung	03	1,00000	09c	0,00000		1,00000	09c	
150	0810000010	SB Kommunalen Präventionsrat	03	1,00000	11	1,00000	11	1,00000	11	
Zwischensumme				8,00000		6,00000		8,00000		

08 20 - Fachbereich Wahlen und Bürgeranliegen

151	0820000001	Leiter/in	03	1,00000	A12	1,00000	11	1,00000	A12	
152	0820000002	SB Wahlen und Beschwerdemanagement	03	1,00000	09c	1,00000	09c	1,00000	09c	
153	0820000003	SB/Leitung Briefwahlstelle	03	1,00000	09c	0,00000		1,00000	09c	
154	0820000004	Sachbearbeiter/in	03	1,00000	10	1,00000	10	1,00000	10	
155	0820000005	Sachbearbeiter/in	03	1,00000	09c	1,00000	09c	1,00000	09c	
156	0820000006	SB/Hinweisgeberbeauftragte/r	03	1,00000	09c	1,00000	09c	1,00000	09c	
Zwischensumme				6,00000		5,00000		6,00000		

09 - Stabsstelle Wirtschaft

157	0900000001	Stabsstellenleiter/in	61			0,89700	12	1,00000	12	
158	0900000002	Sachbearbeiter/in	61			1,00000	09a	1,00000	09a	
159	0900000004	Sachbearbeiter/in	61			1,00000	11	1,00000	11	
160	6122000003	Sachbearbeiter/in	61			1,00000	09b	1,00000	09c	
Zwischensumme				0,00000		3,89700		4,00000		

10 - Hauptamt

161	1000000001	Amtsleiter/in	10	1,00000	A16	1,00000	15	1,00000	A16	
-----	------------	---------------	----	---------	-----	---------	----	---------	-----	--

Mandant	001	Hanse- und Universitätsstadt Rostock	Stellenplan 2025	Zeitraum	01.01.2025		
Abrechnungskreis				Seite	- 9 -		
				Stand	22.01.2024 15:10:29	P&I LOGA	
				gedruckt	22.01.2024 15:10:29	P&I LOGA Rel.23.10/1.382 / X1.11 /P1.157	

Lfd.Nr.	Bezeichnung der Stelle Amts-/Funktionsbezeichnung		HHGI.	Anzahl und Bewertung im Vorjahr		Tatsächliche Besetzung am 30.6.2024		Anzahl und Bewertung im lfd. Haushaltsjahr 2025		Stellenplanvermerke/ Bemerkungen
1	2		3	4		5		6		7
162	1000000002	Assistenzkraft	10	1,00000	05	1,00000	08	1,00000	05	mZ
Zwischensumme				2,00000		2,00000		2,00000		

10 01 - Kommunale Statistikstelle

163	1001000001	Sachgebietsleiter/in	10	1,00000	12	1,00000	12	1,00000	12	
164	1001000002	Sachbearbeiter/in	10	1,00000	10	1,00000	10	1,00000	10	
165	1001000003	Sachbearbeiter/in	10	1,00000	09a	1,00000	09a	1,00000	09a	
166	1001000005	Sachbearbeiter/in	10	1,00000	09c	1,00000	09c	1,00000	09c	
167	1001000007	SB/IT-Betreuer/in	10	1,00000	A11	1,00000	A11	1,00000	A11	
168	1001000008	Sachbearbeiter/in	10	1,00000	A10	1,00000	A10	1,00000	A10	
169	1001000009	Sachbearbeiter/in	10	1,00000	11	1,00000	11	1,00000	11	
170	1001000010	Erhebungsstellenlfr./in Zensus/ Wissensch. MA	10	1,00000	11	1,00000	11	1,00000	11	
Zwischensumme				8,00000		8,00000		8,00000		

10 10 - Abt. Verwaltungsangelegenheiten

171	1010000001	Abteilungsleiter/in	10	1,00000	14	1,00000	14	1,00000	14	
Zwischensumme				1,00000		1,00000		1,00000		

10 14 - SG Post-, Fahr- und Telefondienst

172	1014000001	Sachgebietsleiter/in	10	1,00000	09a	1,00000	09a	1,00000	09a	
173	1014000003	Krafffahrer/in/MA Post	10	1,00000	05	1,00000	05	1,00000	05	
174	1014000005	Mitarbeiter/in	10	1,00000	05	1,00000	05	1,00000	05	
175	1014000006	Mitarbeiter/in	10	1,00000	05	1,00000	05	1,00000	05	
176	1014000008	Mitarbeiter/in	10	1,00000	05	1,00000	05	1,00000	05	
177	1014000009	Mitarbeiter/in	10	1,00000	05	1,00000	05	1,00000	05	
178	1014000012	Mitarbeiter/in	10	1,00000	05	1,00000	05	1,00000	05	
179	1014000013	Mitarbeiter/in	10	1,00000	07	1,00000	07	1,00000	07	
180	1014000014	Mitarbeiter/in	10	1,00000	05	1,00000	05	1,00000	05	
181	1014000016	Mitarbeiter/in	10	1,00000	05	1,00000	05	1,00000	05	
182	1014000017	Mitarbeiter/in	10	1,00000	05	1,00000	05	1,00000	05	
183	1014000020	Mitarbeiter/in	10	1,00000	05	1,00000	05	1,00000	05	
184	1014000021	Mitarbeiter/in	10	0,75000	05	0,75000	05	0,75000	05	Tz 29,25 Std
185	1014000022	Mitarbeiter/in	10	0,75000	05	0,75000	05	0,75000	05	Tz 29,25 Std
186	1014000023	Mitarbeiter/in	10	1,00000	05	1,00000	05	1,00000	05	1,00000* KW 31.08.2025
187	1014000903	Krafffahrer/in/MA Post	10	0,50000	05	0,50000	05			
Zwischensumme				15,00000		15,00000		14,50000		

Lfd.Nr.	Bezeichnung der Stelle Amts-/Funktionsbezeichnung	HHGI.	Anzahl und Bewertung im Vorjahr	Tatsächliche Besetzung am 30.6.2024	Anzahl und Bewertung im lfd. Haushaltsjahr 2025	Stellenplanvermerke/ Bemerkungen
1	2	3	4	5	6	7

10 15 - SG Raumplanung und Servicedienste

188	1015000001	Sachgebietsleiter/in	10	1,00000	12	0,90000	12	1,00000	12	
Zwischensumme				1,00000		0,90000		1,00000		

10 15 100 - Raumplanung

189	1015100001	Sachbearbeiter/in	10	1,00000	11	1,00000	09c	1,00000	11	
190	1015100002	Sachbearbeiter/in	10	2,00000	11	2,00000	11	2,00000	11	
191	1015100003	Sachbearbeiter/in	10	1,00000	09c	0,76900	09c	1,00000	09c	
192	1015100005	Sachbearbeiter/in	10	1,00000	09c	1,00000	09c	1,00000	09c	
193	1015100006	Sachbearbeiter/in	10	1,00000	09c	1,00000	09c	1,00000	09c	
194	1015100007	Sachbearbeiter/in	10	1,00000	09c	1,00000	09c	1,00000	09c	
195	1015100008	Sachbearbeiter/in	10	1,00000	11	0,87500	09c	1,00000	11	
Zwischensumme				8,00000		7,64400		8,00000		

10 15 200 - Umzugsmanagement, Servicedienste

196	1015200001	Kordinator/in Operatives Geschäft	10	1,00000	09a	1,00000	09a	1,00000	09a	
197	1015200002	Sachbearbeiter/in	10	1,00000	09a	1,00000	09a	1,00000	09a	
198	1015200003	Servicekraft	10	1,00000	05	1,00000	05	1,00000	05	
199	1015200004	Servicekraft	10	1,00000	05	1,00000	05	1,00000	05	
200	1015200005	Kordinator/in Servicekräfte	10	1,00000	06	1,00000	06	1,00000	06	
201	1015200006	Servicekraft	10	1,00000	05	1,00000	05	1,00000	05	
202	1015200007	Servicekraft	10	1,00000	05	1,00000	05	1,00000	05	
203	1015200009	Kordinator/in Operatives Geschäft	10	1,00000	09a	1,00000	09a	1,00000	09a	
Zwischensumme				8,00000		8,00000		8,00000		

10 30 - Abt. Organisation

204	1030000001	Abteilungsleiter/in/Vertr. bDSB	10	1,00000	A14	1,00000	A14	1,00000	A14	
205	1030000121	Sachbearbeiter/in	10	1,00000	09b	0,00000		1,00000	09b	Reservestelle zur Krisenbewältigung
206	1030000122	Sachbearbeiter/in	10	0,89700	09b	0,00000		0,89700	09b	Tz 34,98 Std Reservestelle Senatsbereich 3
207	1030000123	Sachbearbeiter/in	10	1,00000	A8	0,00000		1,00000	A8	Reservestelle zur Krisenbewältigung
Zwischensumme				3,89700		1,00000		3,89700		

Mandant	001	Hanse- und Universitätsstadt Rostock	Stellenplan 2025	Zeitraum	01.01.2025		
Abrechnungskreis				Seite	- 11 -		
				Stand	22.01.2024 15:10:29	P&I LOGA	
				gedruckt	22.01.2024 15:10:29	P&I LOGA Rel.23.10/1.382 / X1.11 /P1.157	

Lfd.Nr.	Bezeichnung der Stelle Amts-/Funktionsbezeichnung	HHGI.	Anzahl und Bewertung im Vorjahr	Tatsächliche Besetzung am 30.6.2024	Anzahl und Bewertung im lfd. Haushaltsjahr 2025	Stellenplanvermerke/ Bemerkungen
1	2	3	4	5	6	7

10 32 - SG Organisation

208	1032000001	Sachgebietsleiter/in	10	1,00000	12	1,00000	12	1,00000	12	
209	1032000002	Organisator/in	10	1,00000	11	0,00000		1,00000	11	
210	1032000003	Organisator/in	10	1,00000	11	1,00000	11	1,00000	11	
211	1032000004	Organisator/in	10	1,00000	11	1,00000	11	1,00000	11	
212	1032000005	Organisator/in	10	1,00000	11	1,00000	11	1,00000	11	
213	1032000006	Organisator/in/IT- Anwendungsbetreuer/in	10	1,00000	11	1,00000	11	1,00000	11	
214	1032000007	Organisator/in	10	1,00000	11	1,00000	11	1,00000	11	
215	1032000008	Sachbearbeiter/in	10	0,75000	09a	0,75000	09a	1,00000	09a	
216	1032000009	Organisator/in	10	1,00000	11	1,00000	11	1,00000	11	
217	1032000010	Organisator/in	10	1,00000	11	0,00000		1,00000	11	
218	1032000011	Organisator/in	10	1,00000	11	0,00000		1,00000	11	

Zwischensumme

10,75000

7,75000

11,00000

10 33 Projekt- und Prozessbüro

219	1033000001	Leiter/in Projekt- und Prozessbüro	10	1,00000	12	1,00000	12	1,00000	12	
220	1033000002	Projekt- und Prozessmanager/ in	10	1,00000	11	1,00000	11	1,00000	11	
221	1033000003	Projekt- und Prozessmanager/ in	10	1,00000	11	1,00000	11	1,00000	11	
222	1033000004	Projekt- und Prozessmanager/ in	10	1,00000	11	0,00000		1,00000	11	

Zwischensumme

4,00000

3,00000

4,00000

10 40 - Abt. Personal

223	1040000001	Abteilungsleiter/in	10	1,00000	A15	1,00000	14	1,00000	A15	
224	1040000002	Assistenzkraft	10	1,00000	05	1,00000	05	1,00000	05	mZ
225	1040000003	Sachbearbeiter/in	10	1,00000	12	0,76900	12	1,00000	12	
226	1040000004	Sachbearbeiter/in	10	1,00000	A13	1,00000	A13	1,00000	A13	
227	1040000005	Juristische/r Sachbearbeiter/in	10	0,75000	12	0,75000	12	0,75000	12	Tz 29,25 Std
228	1040000006	SB Betriebliches Eingliederungsmanagement	10	1,00000	A9	1,00000	09a	1,00000	A9	
229	1040000008	Sachbearbeiter/in	10	1,00000	10	1,00000	10	1,00000	10	

Mandant	001	Hanse- und Universitätsstadt Rostock	Stellenplan 2025	Zeitraum	01.01.2025		
Abrechnungskreis				Seite	- 12 -		
				Stand	22.01.2024 15:10:29	P&I LOGA	
				gedruckt	22.01.2024 15:10:29	P&I LOGA Rel.23.10/1.382 / X1.11 /P1.157	

Lfd.Nr.	Bezeichnung der Stelle Amts-/Funktionsbezeichnung		HHGI.	Anzahl und Bewertung im Vorjahr		Tatsächliche Besetzung am 30.6.2024		Anzahl und Bewertung im lfd. Haushaltsjahr 2025		Stellenplanvermerke/ Bemerkungen
1	2		3	4		5		6		7
230	104000022	Sachbearbeiter/in Datenpflege	10	1,00000	09a	1,00000	09a	1,00000	09a	
Zwischensumme				7,75000		7,51900		7,75000		

10 41 - SG Personalangelegenheiten

231	104100001	Sachgebietsleiter/in	10	1,00000	12	1,00000	12	1,00000	12	
232	104100002	Sachbearbeiter/in	10	1,00000	11	0,92300	11	1,00000	11	
233	104100003	Sachbearbeiter/in	10	1,00000	11	1,00000	11	1,00000	11	
234	104100004	Sachbearbeiter/in	10	1,00000	11	1,00000	11	1,00000	11	
235	104100005	Sachbearbeiter/in	10	1,00000	11	1,00000	11	1,00000	11	
236	104100006	Sachbearbeiter/in	10	1,00000	11	1,00000	11	1,00000	11	
237	104100007	Sachbearbeiter/in	10	1,00000	05	1,00000	05	1,00000	05	
238	104100008	Sachbearbeiter/in	10	1,00000	05	0,94900	05	1,00000	05	
239	104100009	Sachbearbeiter/in	10	1,00000	11	1,00000	11	1,00000	11	
240	104100010	Sachbearbeiter/in	10	1,00000	11	1,00000	11	1,00000	11	
241	104100011	Sachbearbeiter/in	10	1,00000	11	1,00000	11	1,00000	11	
242	104100012	Sachbearbeiter/in	10	1,00000	11	1,00000	11	1,00000	11	
243	104100013	Sachbearbeiter/in	10	1,00000	11	1,00000	11	1,00000	11	
Zwischensumme				13,00000		12,87200		13,00000		

10 42 - SG Nachwuchsgewinnung und operative Personalentwicklung

244	104200001	Sachgebietsleiter/in	10	1,00000	12	1,00000	12	1,00000	12	
245	104200002	SB Qualifizierung	10	0,75000	09b	0,75000	09b	0,75000	09b	Tz 29,25 Std
246	104200003	Sachbearbeiter/in	10	1,00000	09c	1,00000	09c	1,00000	09c	
247	104200004	Sachbearbeiter/in	10	1,00000	09b	1,00000	09b	1,00000	09b	
248	104200005	Sachbearbeiter/in	10	1,00000	09b	1,00000	09b	1,00000	09b	
249	104200006	Sachbearbeiter/in	10	0,87500	09c	0,87500	09c	0,87500	09c	Tz 34,13 Std
250	104200007	Sachbearbeiter/in	10	1,00000	09c	0,89700	09c	1,00000	09c	
251	104200008	Sachbearbeiter/in	10	1,00000	11	0,89700	11	1,00000	11	
252	104200009	SB Qualifizierung/ Personalentwicklung	10	1,00000	11	1,00000	11	1,00000	11	
253	1042000902	Sachbearbeiter/in	10	0,37500	09b	0,37500	09b			
Zwischensumme				9,00000		8,79400		8,62500		

10 43 - SG Entgelte und Bezüge

254	104300001	Sachgebietsleiter/in	10	1,00000	11	0,89700	11	1,00000	11	
255	104300002	Bezügerechner/in	10	1,00000	09a	1,00000	09a	1,00000	09a	

Lfd.Nr.	Bezeichnung der Stelle Amts-/Funktionsbezeichnung	HHGI.	Anzahl und Bewertung im Vorjahr	Tatsächliche Besetzung am 30.6.2024	Anzahl und Bewertung im lfd. Haushaltsjahr 2025	Stellenplanvermerke/ Bemerkungen
1	2	3	4	5	6	7
256	1043000003 Bezügerechner/in	10	1,00000 09a	1,00000 09a	1,00000 09a	
257	1043000004 Bezügerechner/in	10	1,00000 09a	0,89700 09a	1,00000 09a	
258	1043000005 Bezügerechner/in	10	0,75000 09a	0,00000 09a	0,75000 09a	Tz 29,25 Std
259	1043000006 Bezügerechner/in	10	1,00000 09a	1,00000 09a		
Zwischensumme			5,75000	4,79400	4,75000	

10 50 - Abt. Haushalt, Personalkosten und Versicherungen

260	1050000001 Abteilungsleiter/in	10	1,00000 A13	1,00000 12	1,00000 A13	
261	1050000002 SB Personalkostencontrolling	10	1,00000 11	0,00000	1,00000 11	
262	1050000003 SB Haushalt	10	1,00000 09a	1,00000 09a	1,00000 09a	
263	1050000004 SB Haushalt	10	1,00000 09a	1,00000 09a	1,00000 09a	
264	1050000005 SB Haushalt	10	1,00000 09a	1,00000 09a	1,00000 09a	
265	1050000006 SB Versicherungen	10	1,00000 09a	1,00000 09a	1,00000 09a	
266	1050000007 SB Versicherungen	10	0,75000 09a	0,75000 09b	0,75000 09a	Tz 29,25 Std
267	1050000008 SB Reisekosten	10	1,00000 09a	1,00000 09a	1,00000 09a	
268	1050000009 SB Personalkosten	10	1,00000 09a	0,75000 09a	1,00000 09a	
Zwischensumme			8,75000	7,50000	8,75000	

10 70 - Freigestellte Personalräte, Schwerbehindertenvertretung

269	1070000001 Personalratsvorsitzende/r	10	1,00000 S14	1,00000 11	1,00000 S14	freigestelltes Personalratsmitglied
270	1070000002 Personalratsmitglied/GPR-Vorsitzende/r	10	1,00000 11	1,00000 11	1,00000 11	freigestelltes Personalratsmitglied
271	1070000003 Assistenzkraft	10	0,59000 05	0,59000 06	0,59000 05	Tz 23,01 Std 0,59000* KW 31.01.2026 befr. 0,859 (1,000) 01/23-02/26 kw 02/2026 mZ
272	1070000004 Assistenzkraft GPR	10	0,75000 05	0,75000 07	0,75000 05	Tz 29,25 Std
273	1070000005 Personalratsmitglied	10	1,00000 A12	1,00000 A12	1,00000 A12	freigestelltes Personalratsmitglied
274	1070000006 Vertrauensperson	10	1,00000 09a	1,00000 09a	1,00000 09a	freigestelltes Mitglied der Schwerbehindertenvertretung
275	1070000007 Personalratsmitglied	10	1,00000 09b	1,00000 11	1,00000 09b	freigestelltes Personalratsmitglied
276	1070000008 Assistenzkraft	10	0,64100 05	0,50000 05	0,64100 05	Tz 25,00 Std befr. 0,641 (0,500) 01/23-02/26
277	1070000009 Personalratsmitglied	10	1,00000 10	0,00000	1,00000 10	
278	1070000010 Sachbearbeiter/in		1,00000 06	1,00000 05	1,00000 06	Reservestelle zur Krisenbewältigung
279	1070000011 Assistenzkraft	10	1,00000 05	1,00000 05	1,00000 05	1,00000* KW 31.12.2030 mZ
Zwischensumme			9,98100	8,84000	9,98100	

Mandant	001	Hanse- und Universitätsstadt Rostock	Stellenplan 2025	Zeitraum	01.01.2025		
Abrechnungskreis				Seite	- 14 -		
				Stand	22.01.2024 15:10:29	P&I LOGA	
				gedruckt	22.01.2024 15:10:29	P&I LOGA Rel.23.10/1.382 / X1.11 /P1.157	

Lfd.Nr.	Bezeichnung der Stelle Amts-/Funktionsbezeichnung	HHGI.	Anzahl und Bewertung im Vorjahr	Tatsächliche Besetzung am 30.6.2024	Anzahl und Bewertung im lfd. Haushaltsjahr 2025	Stellenplanvermerke/ Bemerkungen
1	2	3	4	5	6	7

14 - Rechnungsprüfungsamt

280	1400000001	Amtsleiter/in	14	1,00000	A15	1,00000	A15	1,00000	A15	
281	1400000002	Sachbearbeiter/in	14	1,00000	07	1,00000	09a	1,00000	07	
Zwischensumme				2,00000		2,00000		2,00000		

14 00 010 - Prüfbereich Verwaltung

282	1400010001	Prüfgruppenleiter/in	14	0,75000	13	0,75000	13	0,75000	13	Tz 29,25 Std
283	1400010002	Prüfer/in	14	1,00000	10	0,92300	10	1,00000	10	
284	1400010003	Prüfer/in	14	1,00000	10	0,00000		1,00000	10	
285	1400010004	Prüfer/in	14	1,00000	A11	1,00000	A11	1,00000	A11	
286	1400010005	Prüfer/in	14					1,00000	11	
Zwischensumme				3,75000		2,67300		4,75000		

14 00 020 - Prüfbereich Betriebswirtschaft

287	1400020001	Prüfgruppenleiter/in	14	1,00000	14	1,00000	14	1,00000	14	
288	1400020002	Prüfer/in	14	1,00000	A12	1,00000	A12	1,00000	A12	
289	1400020003	Prüfer/in	14	0,75000	A11	0,75000	A11	0,75000	A11	Tz 30,00 Std
290	1400020004	Prüfer/in	14	1,00000	11	1,00000	11	1,00000	11	
Zwischensumme				3,75000		3,75000		3,75000		

14 00 030 - Prüfbereich Technik

291	1400030001	Prüfgruppenleiter/in	14	1,00000	13	1,00000	13	1,00000	13	
292	1400030002	Prüfer/in	14	1,00000	12	1,00000	12	1,00000	12	
293	1400030003	Prüfer/in	14	1,00000	12	0,00000				
294	1400030004	Prüfer/in	14	1,00000	12	1,00000	12	1,00000	12	
Zwischensumme				4,00000		3,00000		3,00000		

15 - Zentrale Steuerung

295	1500000001	Leiter/in	03	1,00000	14	1,00000	15	1,00000	14	
296	1500000002	Sachbearbeiter/in	03	1,00000	07	1,00000	07	1,00000	07	
Zwischensumme				2,00000		2,00000		2,00000		

Mandant	001	Hanse- und Universitätsstadt Rostock	Stellenplan 2025	Zeitraum	01.01.2025	
Abrechnungskreis				Seite	- 15 -	
				Stand	22.01.2024 15:10:29	P&I LOGA
				gedruckt	22.01.2024 15:10:29	P&I LOGA Rel.23.10/1.382 / X1.11 /P1.157

Lfd.Nr.	Bezeichnung der Stelle Amts-/Funktionsbezeichnung	HHGI.	Anzahl und Bewertung im Vorjahr	Tatsächliche Besetzung am 30.6.2024	Anzahl und Bewertung im lfd. Haushaltsjahr 2025	Stellenplanvermerke/ Bemerkungen
1	2	3	4	5	6	7

15 01 - Zentrales Controlling

297	1501000001	Sachgebietsleiter/in	03	1,00000	13	1,00000	13	1,00000	13	
298	1501000002	Sachbearbeiter/in	03	1,00000	12	1,00000	12	1,00000	12	
299	1501000003	Sachbearbeiter/in	03	1,00000	12	1,00000	12	1,00000	12	
300	1501000005	Sachbearbeiter/in	03	1,00000	12	1,00000	12	1,00000	12	
301	1501000006	Sachbearbeiter/in	03	1,00000	12	1,00000	12	1,00000	12	
Zwischensumme				5,00000		5,00000		5,00000		

15 02 - SG Beteiligungen

302	1502000001	Sachgebietsleiter/in	03	1,00000	12	0,87500	12	1,00000	12	
303	1502000002	Sachbearbeiter/in	03	1,00000	11	1,00000	11	1,00000	11	
304	1502000003	Sachbearbeiter/in	03	1,00000	11	0,00000		1,00000	11	ATZ-BM2 Freiphase 02/24-05/26
305	1502000004	Sachbearbeiter/in	03	1,00000	11	1,00000	11	1,00000	11	
306	1502000005	Sachbearbeiter/in	03	1,00000	11	1,00000	11	1,00000	11	
307	1502000006	Sachbearbeiter/in	03	1,00000	11	1,00000	11	1,00000	11	
308	1502000007	Sachbearbeiter/in	03	1,00000	11	0,50000	11	1,00000	11	
309	1502000008	Sachbearbeiter/in	03	1,00000	11	1,00000	11	1,00000	11	
310	1502000903	Sachbearbeiter/in	03	0,50000	11	0,50000	11	0,50000	11	Tz 20,00 Std 0,50000* KW 30.04.2026 befr. 02/24-05/26 0,500 für 1502000003
Zwischensumme				8,50000		6,87500		8,50000		

20 - Kämmereiamt

311	2000000001	Amtsleiter/in	20	1,00000	A16	1,00000	A16	1,00000	A16	
312	2000000002	Sachbearbeiter/in	20	1,00000	05	1,00000	05	1,00000	06	
Zwischensumme				2,00000		2,00000		2,00000		

20 10 - Abt. Interne Steuerberatung und Vermögensverwaltung

313	2010000001	Abteilungsleiter/in	20	1,00000	A15	0,00000		1,00000	A15	
Zwischensumme				1,00000		0,00000		1,00000		

20 12 - Vermögensverwaltung, Finanzmanagement

314	2012000001	Sachgebietsleiter/in	20	1,00000	12	1,00000	12	1,00000	12	
315	2012000002	SB Zins- und Schuldenmanagement	20	1,00000	11	1,00000	11	1,00000	11	

Lfd.Nr.	Bezeichnung der Stelle Amts-/Funktionsbezeichnung	HHGI.	Anzahl und Bewertung im Vorjahr	Tatsächliche Besetzung am 30.6.2024	Anzahl und Bewertung im lfd. Haushaltsjahr 2025	Stellenplanvermerke/ Bemerkungen
1	2	3	4	5	6	7
316	2012000003 Koordinator/in	20	1,00000 11	0,87200 11	1,00000 11	
317	2012000004 Sachbearbeiter/in	20	1,00000 09a	1,00000 09a	1,00000 09a	
318	2012000005 Koordinator/ in Anlagenrechnung	20	1,00000 11	1,00000 11	1,00000 11	
319	2012000006 SB Anlagenrechnung	20	1,00000 09a	1,00000 09a	1,00000 09a	
320	2012000007 SB Anlagenrechnung	20	1,00000 09a	0,00000	1,00000 09a	
321	2012000010 Bilanzbuchhalter/in	20	0,75000 09c	0,75000 09c	0,75000 09c	Tz 29,25 Std
322	2012000011 Bilanzbuchhalter/in	20	1,00000 09c	1,00000 09c	1,00000 09c	
323	2012000013 Bilanzbuchhalter/in	20	1,00000 09c	1,00000 09c	1,00000 09c	
Zwischensumme			9,75000	8,62200	9,75000	

20 15 - SG Interne Steuerberatung

324	2015000001 Sachgebietsleiter/in	20	1,00000 12	1,00000 12	1,00000 12	
325	2015000002 SB Ertrag- und Umsatzsteuer	20	1,00000 11	1,00000 11	1,00000 11	
326	2015000003 SB Ertragssteuer	20	1,00000 11	1,00000 11	1,00000 11	
327	2015000004 SB Umsatzsteuer	20	1,00000 11	1,00000 11	1,00000 11	
328	2015000005 SB Steuern	20	1,00000 09c	1,00000 09c	1,00000 09c	
329	2015000006 SB Steuern	20	1,00000 A10	1,00000 A10	1,00000 A10	
Zwischensumme			6,00000	6,00000	6,00000	

20 20 - Abt. Haushaltsplanung und Finanzcontrolling

330	2020000001 Abteilungsleiter/in	20	1,00000 14	1,00000 14	1,00000 14	
Zwischensumme			1,00000	1,00000	1,00000	

20 20 100 - Stabsstelle Investition

331	2020100001 Sachbearbeiter/in	20	1,00000 11	0,75000 11	1,00000 11	
332	2020100002 Sachbearbeiter/in	20	1,00000 A11	1,00000 A11	1,00000 A11	
333	2020100003 SB Investitionen, Risikomanagement	20	1,00000 11	1,00000 11	1,00000 11	
Zwischensumme			3,00000	2,75000	3,00000	

20 21 - SG Grundsatz, Haushalt und Verwaltung

334	2021000001 Sachgebietsleiter/in	20	1,00000 12	1,00000 12	1,00000 12	
335	2021000002 IT-Anwendungsbetreuer/in	20	1,00000 10	1,00000 10	1,00000 10	
336	2021000003 SB Haushalt	20	1,00000 A9mD	1,00000 09a	1,00000 A9mD	

Mandant	001	Hanse- und Universitätsstadt Rostock	Stellenplan 2025	Zeitraum	01.01.2025		
Abrechnungskreis				Seite	- 17 -		
				Stand	22.01.2024 15:10:29	P&I LOGA	
				gedruckt	22.01.2024 15:10:29	P&I LOGA Rel.23.10/1.382 / X1.11 /P1.157	

Lfd.Nr.	Bezeichnung der Stelle Amts-/Funktionsbezeichnung		HHGI.	Anzahl und Bewertung im Vorjahr		Tatsächliche Besetzung am 30.6.2024		Anzahl und Bewertung im lfd. Haushaltsjahr 2025		Stellenplanvermerke/ Bemerkungen
1	2		3	4		5		6		7
337	2021000004	Sachbearbeiter/in IT	20	1,00000	11	1,00000	11	1,00000	11	
338	2021000005	Sachbearbeiter/in	20	1,00000	08	1,00000	08	1,00000	08	
Zwischensumme				5,00000		5,00000		5,00000		

20 22 - SG Haushalt

339	2022000001	Sachgebietsleiter/in	20	1,00000	12	1,00000	12	1,00000	12	
340	2022000002	Sachbearbeiter/in	20	1,00000	11	1,00000	11	1,00000	11	
341	2022000003	Sachbearbeiter/in	20	1,00000	A11	1,00000	A11	1,00000	A11	
342	2022000004	Sachbearbeiter/in	20	1,00000	11	1,00000	11	1,00000	11	
343	2022000005	Sachbearbeiter/in	20	1,00000	11	1,00000	11	1,00000	11	1,00000* KW 31.12.2026 befr. 01/21-01/27
344	2022000006	Sachbearbeiter/in	20	1,00000	11	1,00000	11	1,00000	11	
345	2022000007	Sachbearbeiter/in	20	1,00000	11	0,00000		1,00000	11	0,50000* KW ATZ-BM2 Freiphase 05/24-05/26
346	2022000008	Sachbearbeiter/in	20	1,00000	11	1,00000	11	1,00000	11	
347	2022000009	SB/Koordinator/in	20	1,00000	11	0,89700	11	1,00000	11	
348	2022000014	SB Haushalt	20	1,00000	11	1,00000	11	1,00000	11	
349	2022000907	Sachbearbeiter/in	20	0,50000	11	0,50000	11	0,50000	11	Tz 20,00 Std 0,50000* KW 30.04.2026 befr. 12/23-05/26 0,500 für 2022000007
Zwischensumme				10,50000		9,39700		10,50000		

20 23 - SG Finanzcontrolling

350	2023000001	Sachgebietsleiter/in	20	1,00000	A13	1,00000	A13	1,00000	A13	
351	2023000002	Sachbearbeiter/in	20	1,00000	11	1,00000	11	1,00000	11	
352	2023000003	Sachbearbeiter/in	20	1,00000	11	1,00000	11	1,00000	11	
353	2023000004	Sachbearbeiter/in	20	1,00000	11	0,00000		1,00000	11	ATZ-BM2 Freiphase 06/24-05/26
354	2023000005	Sachbearbeiter/in	20	1,00000	11	0,89700	11	1,00000	11	
355	2023000904	Sachbearbeiter/in	20	0,50000	11	0,50000	11	0,50000	11	Tz 19,75 Std 0,50000* KW 30.04.2026 befr. 06/24-05/26 0,500 für 2023000004
Zwischensumme				5,50000		4,39700		5,50000		

22 - Finanzverwaltungsamt

356	2200000001	Amtsleiter/in	22	1,00000	A15	1,00000	A15	1,00000	A15	
357	2200000002	Assistenzkraft	22	1,00000	05	0,00000		1,00000	05	mZ
Zwischensumme				2,00000		1,00000		2,00000		

Mandant	001	Hanse- und Universitätsstadt Rostock	Stellenplan 2025	Zeitraum	01.01.2025		
Abrechnungskreis				Seite	- 18 -		
				Stand	22.01.2024 15:10:29	P&I LOGA	
				gedruckt	22.01.2024 15:10:29	P&I LOGA Rel.23.10/1.382 / X1.11 /P1.157	

Lfd.Nr.	Bezeichnung der Stelle Amts-/Funktionsbezeichnung	HHGI.	Anzahl und Bewertung im Vorjahr	Tatsächliche Besetzung am 30.6.2024	Anzahl und Bewertung im lfd. Haushaltsjahr 2025	Stellenplanvermerke/ Bemerkungen
1	2	3	4	5	6	7

22 10 - Abteilung Stadtkasse

358	221000001	Abteilungsleiter/in	22	1,00000	A13	1,00000	A13	1,00000	A13	
359	221000002	Assistenzkraft	22	1,00000	05	1,00000	05	1,00000	05	
Zwischensumme				2,00000		2,00000		2,00000		

22 11 - SG Kontenführung

360	221100001	Sachgebietsleiter/in	22	1,00000	A10	1,00000	09c	1,00000	A10	
361	221100003	Buchhalter/in	22	1,00000	A7	0,00000		1,00000	A7	
362	221100004	Buchhalter/in	22	1,00000	06	1,00000	06	1,00000	06	
363	221100005	Koordinator/in	22	1,00000	A8	1,00000	A7	1,00000	A8	
364	221100006	Buchhalter/in	22	1,00000	06	1,00000	06	1,00000	06	
365	221100007	Buchhalter/in	22	1,00000	06	1,00000	06	1,00000	06	
366	221100008	Buchhalter/in	22	1,00000	06	1,00000	06	1,00000	06	
367	221100009	Buchhalter/in	22	1,00000	06	0,75000	06	1,00000	06	
368	221100010	Buchhalter/in	22	1,00000	06	1,00000	06	1,00000	06	
369	221100011	Buchhalter/in	22	1,00000	06	1,00000	06	1,00000	06	
370	221100012	Buchhalter/in	22	1,00000	06	0,87500	06	1,00000	06	
371	221100013	Buchhalter/in	22	1,00000	06	1,00000	06	1,00000	06	
372	221100014	Buchhalter/in	22	1,00000	06	1,00000	06	1,00000	06	
373	221100015	Buchhalter/in	22	1,00000	06	1,00000	06	1,00000	06	
374	221100016	Buchhalter/in	22	1,00000	06	1,00000	06	1,00000	06	
375	221100017	Buchhalter/in	22	1,00000	06	1,00000	06	1,00000	06	
376	221100021	Sachbearbeiter/in	22	1,00000	09a	1,00000	09a	1,00000	09a	
Zwischensumme				17,00000		15,62500		17,00000		

22 12 - SG Vollstreckung, Forderungsmanagement

377	221200001	Sachgebietsleiter/in	22	1,00000	11	1,00000	11	1,00000	11	
Zwischensumme				1,00000		1,00000		1,00000		

22 12 100 - Innendienst

378	221210001	Hauptsachbearbeiter/in	22	1,00000	A10	1,00000	A10	1,00000	A10	
379	221210002	Sachbearbeiter/in	22	1,00000	09a	1,00000	09a	1,00000	09a	
380	221210003	Sachbearbeiter/in	22	1,00000	09a	1,00000	09a	1,00000	09a	
381	221210004	Sachbearbeiter/in	22	1,00000	09a	0,75000	09a	1,00000	09a	

Lfd.Nr.	Bezeichnung der Stelle Amts-/Funktionsbezeichnung	HHGI.	Anzahl und Bewertung im Vorjahr	Tatsächliche Besetzung am 30.6.2024	Anzahl und Bewertung im lfd. Haushaltsjahr 2025	Stellenplanvermerke/ Bemerkungen
1	2	3	4	5	6	7
382	2212100005 Sachbearbeiter/in	22	1,00000 09a	1,00000 09a	1,00000 09a	
383	2212100006 Sachbearbeiter/in	22	1,00000 09a	1,00000 09a	1,00000 09a	
384	2212100007 Sachbearbeiter/in	22	1,00000 09a	1,00000 09a	1,00000 09a	
385	2212100008 Sachbearbeiter/in	22	1,00000 09a	1,00000 09a	1,00000 09a	
386	2212100009 Sachbearbeiter/in	22	1,00000 09a	1,00000 09a	1,00000 09a	
387	2212100010 Sachbearbeiter/in	22	0,75000 09a	0,75000 09a	0,75000 09a	Tz 29,25 Std
388	2212100011 Sachbearbeiter/in	22	1,00000 09a	1,00000 09a	1,00000 09a	
389	2212100012 Sachbearbeiter/in	22	1,00000 09a	1,00000 09a	1,00000 09a	
390	2212100013 Sachbearbeiter/in	22	1,00000 09a	1,00000 09a	1,00000 09a	
Zwischensumme			12,75000	12,50000	12,75000	

22 12 200 - Außendienst

391	2212200001 Vollziehungsbeamte/r	22	1,00000 A8	1,00000 09a	1,00000 A8	
392	2212200003 Vollziehungsbeamte/r	22	1,00000 08	1,00000 09a	1,00000 08	
393	2212200004 Vollziehungsbeamte/r	22	1,00000 08	1,00000 09a	1,00000 08	
Zwischensumme			3,00000	3,00000	3,00000	

22 12 300 - Forderungsmanagement

394	2212300001 Hauptsachbearbeiter/in	22	1,00000 09c	1,00000 09c	1,00000 09c	
395	2212300002 Sachbearbeiter/in	22	0,75000 09a	0,00000	0,75000 09a	Tz 29,25 Std
396	2212300003 Sachbearbeiter/in	22	1,00000 09a	1,00000 09a	1,00000 09a	
397	2212300004 Sachbearbeiter/in	22	1,00000 09a	1,00000 09a	1,00000 09a	
398	2212300005 Sachbearbeiter/in	22	1,00000 09a	1,00000 09a	1,00000 09a	
Zwischensumme			4,75000	4,00000	4,75000	

22 13 - SG Zahlungsverkehr

399	2213000001 Sachgebietsleiter/in	22	1,00000 09c	1,00000 09c	1,00000 09c	
400	2213000002 Sachbearbeiter/in	22	1,00000 A9mD	1,00000 A9mD	1,00000 A9mD	
401	2213000003 Buchhalter/in	22	1,00000 A7	1,00000 A7	1,00000 A7	
402	2213000004 SB Ausgabenbuchhaltung	22	1,00000 09a	1,00000 09a	1,00000 09a	
403	2213000006 SB Adressdienst	22	1,00000 06	1,00000 06	1,00000 06	
404	2213000007 Buchhalter/in	22	1,00000 06	1,00000 06	1,00000 06	
405	2213000008 Buchhalter/in/SB Adressdienst	22	1,00000 06	1,00000 06	1,00000 06	
406	2213000009 SB Adressdienst	22	1,00000 06	1,00000 06	1,00000 06	
407	2213000010 SB Zahlungsverkehr	22	1,00000 08	0,00000	1,00000 08	
Zwischensumme			9,00000	8,00000	9,00000	

Mandant	001	Hanse- und Universitätsstadt Rostock	Stellenplan 2025	Zeitraum	01.01.2025				
Abrechnungskreis				Seite	- 20 -				
				Stand	22.01.2024 15:10:29	P&I LOGA			
				gedruckt	22.01.2024 15:10:29	P&I LOGA Rel.23.10/1.382 / X1.11 /P1.157			

Lfd.Nr.	Bezeichnung der Stelle Amts-/Funktionsbezeichnung	HHGI.	Anzahl und Bewertung im Vorjahr	Tatsächliche Besetzung am 30.6.2024	Anzahl und Bewertung im lfd. Haushaltsjahr 2025	Stellenplanvermerke/ Bemerkungen
1	2	3	4	5	6	7

22 20 - Abteilung Kommunale Steuern und Abgaben

408	202000002	SB Digitalisierung/Projekte	22	1,00000	11	0,00000		1,00000	11	
409	222000001	Abteilungsleiter/in	22	1,00000	12	1,00000	12	1,00000	12	
410	222000003	IT-Anwendungsbetreuer/in	22	1,00000	10	1,00000	10	1,00000	10	
411	222000004	SB Haushalt	22	1,00000	09a	1,00000	09a	1,00000	09a	
Zwischensumme				4,00000		3,00000		4,00000		

22 21 - SG Grundsteuern, Straßenreinigungsgebühren, Zweitwohnungssteuer

412	222100001	Sachgebietsleiter/in	22	1,00000	11	0,00000		1,00000	11	
413	222100002	Sachbearbeiter/in	22	1,00000	A9mD	0,87500	A9mD	1,00000	A9mD	
414	222100003	Sachbearbeiter/in	22	1,00000	A9mD	0,93750	A9mD	0,94300	A9mD	Tz 37,72 Std befr. 0,943 (1,000) 01/25-12/25
415	222100004	Sachbearbeiter/in	22	1,00000	09a	1,00000	09a	1,00000	09a	
416	222100005	Sachbearbeiter/in	22	1,00000	09a	0,00000		1,00000	09a	
417	222100006	Sachbearbeiter/in	22	1,00000	09a	1,00000	09a	1,00000	09a	
418	222100007	Sachbearbeiter/in	22	1,00000	09a	1,00000	09a	1,00000	09a	
419	222100008	Sachbearbeiter/in	22	1,00000	09a	1,00000	09a	1,00000	09a	
Zwischensumme				8,00000		5,81250		7,94300		

22 22 - SG Gewerbe- und sonstige Steuern

420	222200001	Sachgebietsleiter/in	22	1,00000	11	0,76920	11	1,00000	11	
421	222200002	SB Betriebsprüfung/ Gewerbesteuer	22	1,00000	A11	0,89740	A9	1,00000	A11	
422	222200003	SB Gewerbesteuer	22	1,00000	09c	1,00000	09c	1,00000	09c	
423	222200004	SB Gewerbesteuer	22	1,00000	09c	0,76900	09c	1,00000	09c	
424	222200005	SB Gewerbesteuer	22	1,00000	09c	1,00000	09c	1,00000	09c	
425	222200006	SB Gewerbesteuer	22	1,00000	09c	0,76900	09c	1,00000	09c	
426	222200007	SB Vergnügungssteuer	22	1,00000	09a	0,00000		1,00000	09a	
427	222200008	SB Hundesteuer	22	1,00000	07	1,00000	07	1,00000	07	
428	222200010	SB Steuern	22	1,00000	08	0,89740	08	1,00000	08	
Zwischensumme				9,00000		7,10200		9,00000		

30 - Rechts- und Vergabeamt

429	300000001	Amtsleiter/in	30	1,00000	A15	1,00000	A15	1,00000	A15	
-----	-----------	---------------	----	---------	-----	---------	-----	---------	-----	--

Mandant	001	Hanse- und Universitätsstadt Rostock	Stellenplan 2025	Zeitraum	01.01.2025		
Abrechnungskreis				Seite	- 21 -		
				Stand	22.01.2024 15:10:29	P&I LOGA	
				gedruckt	22.01.2024 15:10:29	P&I LOGA Rel.23.10/1.382 / X1.11 /P1.157	

Lfd.Nr.	Bezeichnung der Stelle Amts-/Funktionsbezeichnung		HHGI.	Anzahl und Bewertung im Vorjahr		Tatsächliche Besetzung am 30.6.2024		Anzahl und Bewertung im lfd. Haushaltsjahr 2025		Stellenplanvermerke/ Bemerkungen
1	2		3	4		5		6		7
430	3000000002	Assistenzkraft	30	1,00000	05	1,00000	07	1,00000	05	
431	3000000003	SB Standesamtsaufsicht	30					1,00000	A11	
Zwischensumme				2,00000		2,00000		3,00000		

30 00 100 - Geschäftsstelle

432	3000100001	Sachbearbeiter/in	30	1,00000	07	1,00000	07	1,00000	07	
433	3000100002	Assistenzkraft	30	1,00000	05	1,00000	05	1,00000	05	
434	3000100003	Sachbearbeiter/in	30	1,00000	06	0,87200	06	1,00000	06	
Zwischensumme				3,00000		2,87200		3,00000		

30 00 200 - Rechtsberatung

435	3000200001	Jurist/in	30	1,00000	14	1,00000	14	1,00000	14	
436	3000200002	Jurist/in	30	1,00000	A14	1,00000	A14	1,00000	A14	
437	3000200003	Jurist/in	30	1,00000	A14	1,00000	A14	1,00000	A14	
438	3000200004	Jurist/in	30	1,00000	A14	1,00000	14	1,00000	A14	
439	3000200005	Jurist/in	30	1,00000	A14	1,00000	A14	1,00000	A14	
440	3000200006	Jurist/in	30	1,00000	14	1,00000	14	1,00000	14	
441	3000200007	Jurist/in	30	1,00000	A14	1,00000	A14	1,00000	A14	
442	3000200008	Jurist/in	30	1,00000	A14	0,75000	A14	1,00000	A14	
Zwischensumme				8,00000		7,75000		8,00000		

30 00 300 - Zentrale Vergabe und Beschaffung

443	3000300001	Sachgebietsleiter/in	30	1,00000	12	1,00000	12	1,00000	12	
444	3000300002	Sachbearbeiter/in	30	1,00000	09c	1,00000	09a	1,00000	09c	
445	3000300003	Sachbearbeiter/in	30	1,00000	09c	1,00000	09b	1,00000	09c	
446	3000300004	Sachbearbeiter/in	30	1,00000	11	1,00000	11	1,00000	11	
447	3000300005	Sachbearbeiter/in	30	1,00000	11	1,00000	11	1,00000	11	
448	3000300006	Sachbearbeiter/in	30	1,00000	11	1,00000	11	1,00000	11	
449	3000300007	Sachbearbeiter/in	30	1,00000	11	0,71700	11	1,00000	11	
450	3000300008	Sachbearbeiter/in	30	0,75000	11	0,75000	11	0,75000	11	Tz 29,25 Std
451	3000300009	Sachbearbeiter/in	30	1,00000	11	0,00000		1,00000	11	
Zwischensumme				8,75000		7,46700		8,75000		

32 - Stadtamt

452	3200000001	Amtsleiter/in	32	1,00000	A16	0,00000		1,00000	A16	
-----	------------	---------------	----	---------	-----	---------	--	---------	-----	--

Lfd.Nr.	Bezeichnung der Stelle Amts-/Funktionsbezeichnung	HHGI.	Anzahl und Bewertung im Vorjahr	Tatsächliche Besetzung am 30.6.2024	Anzahl und Bewertung im lfd. Haushaltsjahr 2025	Stellenplanvermerke/ Bemerkungen
1	2	3	4	5	6	7
453	3200000002 Assistenzkraft	32	1,00000 05	1,00000 08	1,00000 05	mZ
454	3200000003 Sachbearbeiter/in	32	1,00000 12	1,00000 12	1,00000 12	
Zwischensumme			3,00000	2,00000	3,00000	

32 10 - Abt. Ordnungs- und Verwaltungsangelegenheiten

455	3210000001 Abteilungsleiter/in	32	1,00000 A13hD	1,00000 13	1,00000 A13hD	
456	3210000002 Assistenzkraft	32	1,00000 05	1,00000 05	1,00000 05	
457	3210000004 IT-Betreuer/in	32	1,00000 11	1,00000 11	1,00000 11	
458	3210000005 Sachbearbeiter/in	32	1,00000 09b	0,00000	1,00000 09b	
459	3210000006 IT-Anwendungsbetreuer/in	32	1,00000 10	1,00000 10	1,00000 10	
Zwischensumme			5,00000	4,00000	5,00000	

32 11 - SG Verwaltung, Haushalt, Fundwesen

460	3211000001 Sachgebietsleiter/in	32	1,00000 A11	0,00000	1,00000 A11	
461	3211000002 Sachbearbeiter/in	32	0,75000 09a	0,75000 09a	0,75000 09a	Tz 29,25 Std
462	3211000003 SB Haushalt	32	1,00000 09a	1,00000 09a	1,00000 09a	
463	3211000004 Sachbearbeiter/in	32	1,00000 A8	1,00000 A7	1,00000 A8	
464	3211000005 SB Haushalt	32	1,00000 09a	1,00000 09a	1,00000 09a	
465	3211000006 Sachbearbeiter/in	32	1,00000 06	1,00000 06	1,00000 06	
466	3211000009 Sachbearbeiter/in	32	1,00000 09a	1,00000 09a	1,00000 09a	
467	3211000010 SB Kasse	32	1,00000 05	1,00000 05	1,00000 05	
468	3211000011 SB Haushalt	32	1,00000 09a	1,00000 09a	1,00000 09a	
469	3211000012 SB Haushalt	32	1,00000 09a	1,00000 09a	1,00000 09a	
470	3211000906 Sachbearbeiter/in	32	0,50000 09a	0,50000 09a		
Zwischensumme			10,25000	9,25000	9,75000	

32 12 - SG Bußgeldstelle

471	3212000001 Sachgebietsleiter/in	32	1,00000 A11	1,00000 A11	1,00000 A11	
472	3212000002 Mitarbeiter/in	32	1,00000 05	1,00000 05	1,00000 05	
473	3212000003 Mitarbeiter/in	32	1,00000 04	1,00000 04	1,00000 04	
474	3212000006 Ermittler/in	32	1,00000 06	1,00000 06	1,00000 06	
475	3212000007 Mitarbeiter/in	32	1,00000 05	1,00000 05	1,00000 05	
476	3212000008 Mitarbeiter/in	32	1,00000 05	0,00000	1,00000 05	
477	3212000009 SB Einzahlungsüberwachung	32	1,00000 05	0,75000 05	1,00000 05	
478	3212000010 Mitarbeiter/in	32	0,75000 04	0,75000 04	0,75000 04	Tz 29,25 Std
479	3212000011 Ermittler/in	32	1,00000 06	1,00000 06	1,00000 06	

Lfd.Nr.	Bezeichnung der Stelle Amts-/Funktionsbezeichnung	HHGI.	Anzahl und Bewertung im Vorjahr	Tatsächliche Besetzung am 30.6.2024	Anzahl und Bewertung im lfd. Haushaltsjahr 2025	Stellenplanvermerke/ Bemerkungen
1	2	3	4	5	6	7
480	3212000012 Ermittler/in	32	1,00000 06	1,00000 06	1,00000 06	
Zwischensumme			9,75000	8,50000	9,75000	

32 12 010 - Allgemeine Ordnungswidrigkeiten

481	3212010001	Hauptsachbearbeiter/in	32	1,00000 10	1,00000 10	1,00000 10	
482	3212010002	Sachbearbeiter/in	32	1,00000 A9mD	1,00000 A9	1,00000 A9mD	
483	3212010003	Sachbearbeiter/in	32	1,00000 09b	1,00000 09a	1,00000 09b	
484	3212010004	Sachbearbeiter/in	32	1,00000 09a	1,00000 09a	1,00000 09a	
Zwischensumme			4,00000	4,00000	4,00000		

32 12 020 - Verwarngeld

485	3212020001	Hauptsachbearbeiter/in	32	1,00000 09a	0,95000 09a	1,00000 09a	
486	3212020002	Sachbearbeiter/in	32	1,00000 07	1,00000 06	1,00000 07	
487	3212020004	Sachbearbeiter/in	32	1,00000 07	1,00000 06	1,00000 07	
488	3212020005	Sachbearbeiter/in	32	1,00000 07	0,75000 06	1,00000 07	
489	3212020006	Sachbearbeiter/in	32	1,00000 A7	0,87500 A7	1,00000 A7	
490	3212020007	Sachbearbeiter/in	32	1,00000 A7	1,00000 A7	1,00000 A7	
491	3212020008	Sachbearbeiter/in	32	1,00000 07	1,00000 06	1,00000 07	
492	3212020009	Sachbearbeiter/in	32	1,00000 07	1,00000 07	1,00000 07	
493	3212020010	Sachbearbeiter/in	32	1,00000 07	1,00000 05	1,00000 07	
494	3212020011	Sachbearbeiter/in	32	1,00000 09a	1,00000 09a	1,00000 09a	
495	3212020012	Sachbearbeiter/in	32	1,00000 09a	0,75000 09a	1,00000 09a	
Zwischensumme			11,00000	10,32500	11,00000		

32 12 030 - Verkehrsordnungswidrigkeiten

496	3212030001	Hauptsachbearbeiter/in	32	1,00000 A10	0,92500 A10	1,00000 A10	
497	3212030002	Sachbearbeiter/in	32	1,00000 08	1,00000 09a	1,00000 08	
498	3212030003	Sachbearbeiter/in	32	1,00000 A7	1,00000 A7	1,00000 A7	
499	3212030004	SB/IT-Betreuer/in	32	1,00000 09b	1,00000 09a	1,00000 09b	
500	3212030005	Sachbearbeiter/in	32	1,00000 08	1,00000 09a	1,00000 08	
501	3212030006	Sachbearbeiter/in	32	1,00000 08	1,00000 09a	1,00000 08	
502	3212030007	Sachbearbeiter/in	32	1,00000 08	0,84600 08	1,00000 08	
503	3212030009	Sachbearbeiter/in	32	1,00000 A8	1,00000 A8	1,00000 A8	
504	3212030010	Sachbearbeiter/in	32	1,00000 08	0,76900 09a	1,00000 08	
Zwischensumme			9,00000	8,54000	9,00000		

Mandant	001	Hanse- und Universitätsstadt Rostock	Stellenplan 2025	Zeitraum	01.01.2025		
Abrechnungskreis				Seite	- 24 -		
				Stand	22.01.2024 15:10:29	P&I LOGA	
				gedruckt	22.01.2024 15:10:29	P&I LOGA Rel.23.10/1.382 / X1.11 /P1.157	

Lfd.Nr.	Bezeichnung der Stelle Amts-/Funktionsbezeichnung	HHGI.	Anzahl und Bewertung im Vorjahr	Tatsächliche Besetzung am 30.6.2024	Anzahl und Bewertung im lfd. Haushaltsjahr 2025	Stellenplanvermerke/ Bemerkungen
1	2	3	4	5	6	7

32 13 - SG Ordnungsangelegenheiten

505	3213000001	Sachgebietsleiter/in	32	1,00000 A12	0,00000	1,00000 A12	
506	3213000002	Sachbearbeiter/in	32	1,00000 09c	1,00000 09c	1,00000 09c	
507	3213000003	Sachbearbeiter/in	32	1,00000 A10	1,00000 A10	1,00000 A10	
508	3213000007	Sachbearbeiter/in	32	1,00000 A9	1,00000 09c	1,00000 A9	
509	3213000008	Sachbearbeiter/in	32	1,00000 09c	1,00000 09c	1,00000 09c	
510	3213000009	Sachbearbeiter/in	32	1,00000 09c	1,00000 09c	1,00000 09c	
511	3213000010	Sachbearbeiter/in	32	1,00000 09c	1,00000 09c	1,00000 09c	
512	3213000011	Sachbearbeiter/in	32	1,00000 09c	1,00000 09c	1,00000 09c	
Zwischensumme				8,00000	7,00000	8,00000	

32 20 - Abt. Ortsämter, Einwohnerangelegenheiten

513	3220000001	Abteilungsleiter/in	32	1,00000 A13	1,00000 12	1,00000 A13	
514	3220000002	Assistenzkraft	32	1,00000 05	1,00000 05	1,00000 05	
515	3220000003	SB Standesamtsaufsicht	32	1,00000 A11	1,00000 A11		
Zwischensumme				3,00000	3,00000	2,00000	

32 21 - SG Pass- und Meldeangelegenheiten

516	3221000001	Sachgebietsleiter/in	32	1,00000 A10	1,00000 A10	1,00000 A10	
517	3221000002	SB/IT-Anwendungsbetreuer/in	32	1,00000 A9mD	1,00000 09a	1,00000 A9mD	
518	3221000004	Sachbearbeiter/in	32	0,76900 06	0,76900 06	0,76900 06	Tz 29,99 Std befr. 0,769 (1,000) 01/24-01/26
Zwischensumme				2,76900	2,76900	2,76900	

32 23 100 - Ortsamt Nordwest 1

519	3223100001	Ortsamtsleiter/in	32	1,00000 11	1,00000 11	1,00000 11	
520	3223100002	Hauptsachbearbeiter/in	32	1,00000 09b	1,00000 08	1,00000 09b	
521	3223100003	Sachbearbeiter/in	32	1,00000 08	1,00000 08	1,00000 08	
522	3223100004	Sachbearbeiter/in	32	1,00000 08	1,00000 08	1,00000 08	
523	3223100005	Sachbearbeiter/in	32	1,00000 08	1,00000 08	1,00000 08	
524	3223100006	Sachbearbeiter/in	32	1,00000 08	0,89700 08	1,00000 08	
525	3223100007	Sachbearbeiter/in	32	1,00000 08	1,00000 08	1,00000 08	
526	3223100008	Sachbearbeiter/in	32	1,00000 08	1,00000 08	1,00000 08	
527	3223100009	Sachbearbeiter/in	32	1,00000 08	0,76900 08	1,00000 08	
Zwischensumme				9,00000	8,66600	9,00000	

Lfd.Nr.	Bezeichnung der Stelle Amts-/Funktionsbezeichnung	HHGI.	Anzahl und Bewertung im Vorjahr	Tatsächliche Besetzung am 30.6.2024	Anzahl und Bewertung im lfd. Haushaltsjahr 2025	Stellenplanvermerke/ Bemerkungen
1	2	3	4	5	6	7

32 23 200 - Ortsamt Nordwest 2

528	3223200001	Ortsamtsleiter/in	32	1,00000 11	1,00000 11	1,00000 11	
529	3223200002	Hauptsachbearbeiter/in	32	1,00000 09b	1,00000 08	1,00000 09b	
530	3223200003	Sachbearbeiter/in	32	1,00000 08	1,00000 08	1,00000 08	
531	3223200004	Sachbearbeiter/in	32	1,00000 08	0,00000	1,00000 08	
532	3223200005	Sachbearbeiter/in	32	1,00000 08	1,00000 08	1,00000 08	
533	3223200006	Sachbearbeiter/in	32	1,00000 08	1,00000 08	1,00000 08	
534	3223200007	Sachbearbeiter/in	32	1,00000 08	0,75000 08	1,00000 08	
535	3223200008	Sachbearbeiter/in	32	1,00000 08	1,00000 08	1,00000 08	
Zwischensumme				8,00000	6,75000	8,00000	

32 23 300 - Ortsamt West

536	3223300001	Ortsamtsleiter/in	32	1,00000 11	1,00000 11	1,00000 11	
537	3223300002	Hauptsachbearbeiter/in	32	1,00000 09b	1,00000 08	1,00000 09b	
538	3223300003	Sachbearbeiter/in	32	1,00000 08	1,00000 08	1,00000 08	
539	3223300004	Sachbearbeiter/in	32	1,00000 08	1,00000 08	1,00000 08	
540	3223300005	Sachbearbeiter/in	32	1,00000 08	1,00000 08	1,00000 08	
541	3223300006	Sachbearbeiter/in	32	1,00000 08	1,00000 08	1,00000 08	
Zwischensumme				6,00000	6,00000	6,00000	

32 23 400 - Ortsamt Mitte

542	3223400001	Ortsamtsleiter/in	32	1,00000 11	1,00000 11	1,00000 11	
543	3223400002	Sachbearbeiter/in	32	1,00000 08	1,00000 08	1,00000 08	
544	3223400003	Sachbearbeiter/in	32	1,00000 08	0,00000	1,00000 08	
545	3223400004	Sachbearbeiter/in	32	1,00000 08	1,00000 08	1,00000 08	
546	3223400005	Sachbearbeiter/in	32	1,00000 08	1,00000 08	1,00000 08	
547	3223400006	Sachbearbeiter/in	32	1,00000 08	1,00000 08	1,00000 08	
548	3223400007	Hauptsachbearbeiter/in	32	1,00000 09b	0,00000	1,00000 09b	
549	3223400008	Sachbearbeiter/in	32	1,00000 08	1,00000 08	1,00000 08	
550	3223400009	Sachbearbeiter/in	32	1,00000 08	1,00000 08	1,00000 08	
551	3223400010	Sachbearbeiter/in	32	1,00000 08	1,00000 08	1,00000 08	
552	3223400011	Sachbearbeiter/in	32	1,00000 08	1,00000 08	1,00000 08	
553	3223400012	Sachbearbeiter/in	32	1,00000 08	1,00000 08	1,00000 08	
554	3223400013	Sachbearbeiter/in	32	1,00000 08	1,00000 08	1,00000 08	
555	3223400014	Sachbearbeiter/in	32	1,00000 08	1,00000 08	1,00000 08	
Zwischensumme				14,00000	12,00000	14,00000	

Mandant	001	Hanse- und Universitätsstadt Rostock	Stellenplan 2025	Zeitraum	01.01.2025		
Abrechnungskreis				Seite	- 26 -		
				Stand	22.01.2024 15:10:29	P&I LOGA	
				gedruckt	22.01.2024 15:10:29	P&I LOGA Rel.23.10/1.382 / X1.11 /P1.157	

Lfd.Nr.	Bezeichnung der Stelle Amts-/Funktionsbezeichnung	HHGI.	Anzahl und Bewertung im Vorjahr	Tatsächliche Besetzung am 30.6.2024	Anzahl und Bewertung im lfd. Haushaltsjahr 2025	Stellenplanvermerke/ Bemerkungen
1	2	3	4	5	6	7

32 23 500 - Ortsamt Ost

556	3223500001	Ortsamtsleiter/in	32	1,00000 11	1,00000 11	1,00000 11	
557	3223500002	Hauptsachbearbeiter/in	32	1,00000 09b	1,00000 09b	1,00000 09b	
558	3223500003	Sachbearbeiter/in	32	1,00000 08	1,00000 08	1,00000 08	
559	3223500004	Sachbearbeiter/in	32	1,00000 08	1,00000 08	1,00000 08	
560	3223500005	Sachbearbeiter/in	32	1,00000 08	1,00000 08	1,00000 08	
561	3223500006	Sachbearbeiter/in	32	1,00000 08	1,00000 08	1,00000 08	
562	3223500007	Sachbearbeiter/in	32	1,00000 08	1,00000 08	1,00000 08	
563	3223500008	Sachbearbeiter/in	32	1,00000 08	0,00000	1,00000 08	
Zwischensumme				8,00000	7,00000	8,00000	

32 30 - Abt. Gewerbeangelegenheiten

564	3230000001	Abteilungsleiter/in	32	1,00000 A13	1,00000 A13	1,00000 A13	
565	3230000002	Assistenzkraft	32	1,00000 05	1,00000 07	1,00000 05	
Zwischensumme				2,00000	2,00000	2,00000	

32 31 - SG Allgemeine Gewerbeangelegenheiten, -überwachung

566	3231000001	Sachgebietsleiter/in	32	1,00000 11	1,00000 11	1,00000 11	
567	3231000002	Sachbearbeiter/in	32	1,00000 A9mD	1,00000 A9mD	1,00000 A9mD	
568	3231000003	Sachbearbeiter/in	32	1,00000 A9mD	1,00000 A9mD	1,00000 A9mD	
569	3231000004	Sachbearbeiter/in	32	1,00000 A9mD	1,00000 A9	1,00000 A9mD	
570	3231000005	Sachbearbeiter/in	32	1,00000 A8	1,00000 A8	1,00000 A8	
571	3231000006	Sachbearbeiter/in	32	1,00000 09c	0,89700 09c	1,00000 09c	
572	3231000007	Sachbearbeiter/in	32	1,00000 09a	1,00000 09a	1,00000 09a	
573	3231000008	Sachbearbeiter/in	32	1,00000 09c	1,00000 09c	1,00000 09c	
574	3231000009	SB Registratur	32	1,00000 05	1,00000 05	1,00000 05	
575	3231000010	SB Gewerbeanmeldungen	32	1,00000 06	0,75000 07	1,00000 06	
Zwischensumme				10,00000	9,64700	10,00000	

32 32 - SG Gaststättengewerbe, -überwachung, Veranstaltungen

576	3232000001	Sachgebietsleiter/in	32	1,00000 A11	1,00000 11	1,00000 A11	
577	3232000002	Sachbearbeiter/in	32	1,00000 09c	1,00000 09c	1,00000 09c	
578	3232000003	Sachbearbeiter/in	32	1,00000 09a	1,00000 09a	1,00000 09a	
579	3232000004	Sachbearbeiter/in	32	1,00000 A9mD	1,00000 A9	1,00000 A9mD	

Lfd.Nr.	Bezeichnung der Stelle Amts-/Funktionsbezeichnung	HHGI.	Anzahl und Bewertung im Vorjahr	Tatsächliche Besetzung am 30.6.2024	Anzahl und Bewertung im lfd. Haushaltsjahr 2025	Stellenplanvermerke/ Bemerkungen
1	2	3	4	5	6	7
580	3232000005 Sachbearbeiter/in	32	1,00000 09c	1,00000 09c	1,00000 09c	
581	3232000006 SB Kontroll- u. Ermittlungsdienst	32	1,00000 09a	1,00000 09a	1,00000 09a	
582	3232000007 SB Kontroll- u. Ermittlungsdienst	32	1,00000 09a	1,00000 09a	1,00000 09a	
583	3232000008 SB Kontroll- u. Ermittlungsdienst	32	1,00000 09a	1,00000 09a	1,00000 09a	
584	3232000009 SB Kontroll- u. Ermittlungsdienst	32	1,00000 09a	1,00000 09a	1,00000 09a	
Zwischensumme			9,00000	9,00000	9,00000	

32 33 - SG Kommunalen Ordnungsdienst

585	3233000001 Sachgebietsleiter/in	32	1,00000 11	1,00000 11	1,00000 11	
Zwischensumme			1,00000	1,00000	1,00000	

32 33 100 - Verkehrsüberwachung

586	3233100001 Koordinator/in VKÜ	32	1,00000 09a	1,00000 09a	1,00000 09a	
587	3233100003 Politesse/Verkehrsüberwacher	32	1,00000 05	1,00000 05	1,00000 05	
588	3233100004 Politesse/Verkehrsüberwacher	32	1,00000 05	1,00000 05	1,00000 05	
589	3233100005 Politesse/Verkehrsüberwacher	32	1,00000 06	1,00000 06	1,00000 06	
590	3233100006 Politesse/Verkehrsüberwacher	32	1,00000 05	0,76900 05	1,00000 05	
591	3233100007 Politesse/Verkehrsüberwacher	32	1,00000 05	1,00000 05	1,00000 05	
592	3233100008 Politesse/Verkehrsüberwacher	32	1,00000 05	1,00000 05	1,00000 05	
593	3233100009 Politesse/Verkehrsüberwacher	32	1,00000 05	1,00000 05	1,00000 05	
594	3233100010 Politesse/Verkehrsüberwacher	32	1,00000 05	1,00000 05	1,00000 05	
595	3233100011 Politesse/Verkehrsüberwacher	32	1,00000 05	1,00000 05	1,00000 05	
596	3233100012 Politesse/Verkehrsüberwacher	32	1,00000 05	1,00000 05	1,00000 05	
597	3233100013 SB Innendienst	32	1,00000 05	1,00000 07	1,00000 05	
598	3233100014 Politesse/Verkehrsüberwacher	32	1,00000 05	1,00000 05	1,00000 05	
599	3233100015 Politesse/Verkehrsüberwacher	32	1,00000 05	1,00000 05	1,00000 05	
600	3233100016 Politesse/Verkehrsüberwacher	32	1,00000 05	1,00000 05	1,00000 05	
601	3233100017 Politesse/Verkehrsüberwacher	32	1,00000 05	1,00000 05	1,00000 05	
602	3233100018 Politesse/Verkehrsüberwacher	32	1,00000 06	1,00000 06	1,00000 06	
603	3233100019 Politesse/Verkehrsüberwacher	32	1,00000 06	1,00000 06	1,00000 06	
604	3233100020 Politesse/Verkehrsüberwacher	32	1,00000 05	1,00000 05	1,00000 05	
605	3233100021 Politesse/Verkehrsüberwacher	32	1,00000 05	1,00000 05	1,00000 05	

Lfd.Nr.	Bezeichnung der Stelle Amts-/Funktionsbezeichnung	HHGI.	Anzahl und Bewertung im Vorjahr	Tatsächliche Besetzung am 30.6.2024	Anzahl und Bewertung im lfd. Haushaltsjahr 2025	Stellenplanvermerke/ Bemerkungen
1	2	3	4	5	6	7
606	3233100022	Politesse/Verkehrsüberwacher	32	1,00000 05	1,00000 05	
607	3233100023	Politesse/Verkehrsüberwacher	32	1,00000 05	1,00000 05	
608	3233100024	Politesse/Verkehrsüberwacher	32	1,00000 05	1,00000 05	
609	3233100025	Politesse/Verkehrsüberwacher	32	1,00000 05	1,00000 05	
610	3233100026	Politesse/Verkehrsüberwacher	32	1,00000 05	1,00000 05	
611	3233100027	Politesse/Verkehrsüberwacher	32	1,00000 05	1,00000 05	
612	3233100028	Politesse/Verkehrsüberwacher	32	1,00000 05	1,00000 05	
613	3233100030	Politesse/Verkehrsüberwacher	32	1,00000 05	0,00000	
614	3233100031	Politesse/Verkehrsüberwacher	32	1,00000 05	1,00000 05	
615	3233100032	Politesse/Verkehrsüberwacher	32	1,00000 06	1,00000 06	
616	3233100034	Politesse/Verkehrsüberwacher	32	1,00000 05	1,00000 05	
617	3233100035	Politesse/Verkehrsüberwacher	32	1,00000 05	1,00000 05	
618	3233100036	Politesse/Verkehrsüberwacher	32	1,00000 05	1,00000 05	
619	3233100040	Politesse/Verkehrsüberwacher	32	1,00000 05	1,00000 05	
Zwischensumme			34,00000	32,76900	34,00000	

32 33 200 - Allgemeiner Ordnungsdienst

620	3233200001	Koordinator/in AOD	32	1,00000 09a	1,00000 09a	
621	3233200002	Kontrollkraft	32	0,91300 09a	0,90000 09a	Tz 35,61 Std befr. 0,913 (1,000) 01/24-01/26
622	3233200003	Kontrollkraft	32	1,00000 09a	1,00000 09a	
623	3233200004	Kontrollkraft	32	1,00000 09a	1,00000 09a	
624	3233200005	Kontrollkraft	32	1,00000 09a	1,00000 09a	
625	3233200006	Kontrollkraft	32	1,00000 09a	1,00000 09a	
626	3233200007	Cityvogt	32	1,00000 09a	1,00000 09a	
627	3233200008	Kontrollkraft	32	1,00000 09a	1,00000 09a	
628	3233200009	Kontrollkraft	32	0,82100 09a	0,82100 09a	Tz 32,02 Std befr. 0,821 (1,000) 01/24-01/26
629	3233200010	Kontrollkraft	32	1,00000 09a	1,00000 09a	
630	3233200011	Kontrollkraft	32	1,00000 09a	1,00000 09a	
631	3233200012	Kontrollkraft	32	1,00000 09a	1,00000 09a	
632	3233200014	Cityvogt	32	1,00000 09a	1,00000 09a	
633	3233200015	Kontrollkraft	32	1,00000 09a	1,00000 09a	
634	3233200016	Kontrollkraft	32	1,00000 09a	1,00000 09a	
635	3233200017	SB Innendienst	32	1,00000 05	1,00000 05	
636	3233200018	SB Gefahrenabwehr Tier	32	1,00000 09a	0,00000	
637	3233200019	Kontrollkraft mit Vollzugsdienst Tierangel.	32		1,00000 A9mD	1,00000 A9mD

Lfd.Nr.	Bezeichnung der Stelle Amts-/Funktionsbezeichnung	HHGI.	Anzahl und Bewertung im Vorjahr	Tatsächliche Besetzung am 30.6.2024	Anzahl und Bewertung im lfd. Haushaltsjahr 2025	Stellenplanvermerke/ Bemerkungen
1	2	3	4	5	6	7
Zwischensumme			16,73400	16,72100	17,73400	

32 40 - Abt. Verkehrsangelegenheiten/Standesamt

638	3240000001	Abteilungsleiter/in	32	1,00000	A13	1,00000	A13	1,00000	A13	
639	3240000002	Sachbearbeiter/in	32	1,00000	07	1,00000	07	1,00000	07	
Zwischensumme				2,00000		2,00000		2,00000		

32 41 - SG Führerscheinstelle

640	3241000001	Sachgebietsleiter/in	32	1,00000	A10	0,87500	A10	1,00000	A10	
641	3241000003	Sachbearbeiter/in	32	1,00000	09a	1,00000	09a	1,00000	09a	
642	3241000004	Sachbearbeiter/in	32	1,00000	09a	1,00000	09a	1,00000	09a	
643	3241000005	Sachbearbeiter/in	32	1,00000	A9mD	1,00000	A9mD	1,00000	A9mD	
644	3241000006	Sachbearbeiter/in	32	1,00000	07	1,00000	07	1,00000	07	
645	3241000007	Sachbearbeiter/in	32	1,00000	07	1,00000	06	1,00000	07	
646	3241000008	Sachbearbeiter/in	32	1,00000	07	0,00000		1,00000	07	
647	3241000009	Sachbearbeiter/in	32	1,00000	07	0,00000		1,00000	07	
648	3241000011	Sachbearbeiter/in	32	1,00000	07	1,00000	06	1,00000	07	
649	3241000012	Sachbearbeiter/in	32	1,00000	07	1,00000	06	1,00000	07	
650	3241000013	Sachbearbeiter/in	32	1,00000	07	0,00000	06	1,00000	07	
						0,87500	07			
651	3241000014	Sachbearbeiter/in	32	1,00000	07	1,00000	07	1,00000	07	
652	3241000015	Sachbearbeiter/in	32	1,00000	07	1,00000	07	1,00000	07	
653	3241000016	Sachbearbeiter/in	32	1,00000	07	1,00000	07	1,00000	07	
Zwischensumme				14,00000		11,75000		14,00000		

32 42 - SG Kfz-Zulassung

654	3242000001	Sachgebietsleiter/in	32	1,00000	11	1,00000	11	1,00000	11	
655	3242000003	Sachbearbeiter/in	32	1,00000	09a	1,00000	09a	1,00000	09a	
656	3242000005	Sachbearbeiter/in	32	1,00000	07	1,00000	06	1,00000	07	
657	3242000006	Sachbearbeiter/in	32	1,00000	A7	1,00000	A7	1,00000	A7	
658	3242000009	Sachbearbeiter/in	32	1,00000	07	1,00000	07	1,00000	07	
659	3242000010	Sachbearbeiter/in	32	1,00000	07	1,00000	07	1,00000	07	
660	3242000011	Sachbearbeiter/in	32	1,00000	07	1,00000	06	1,00000	07	
661	3242000012	Sachbearbeiter/in	32	1,00000	07	1,00000	06	1,00000	07	
662	3242000014	Sachbearbeiter/in	32	1,00000	07	1,00000	07	1,00000	07	
663	3242000015	Sachbearbeiter/in	32	1,00000	07	1,00000	07	1,00000	07	

Lfd.Nr.	Bezeichnung der Stelle Amts-/Funktionsbezeichnung	HHGI.	Anzahl und Bewertung im Vorjahr	Tatsächliche Besetzung am 30.6.2024	Anzahl und Bewertung im lfd. Haushaltsjahr 2025	Stellenplanvermerke/ Bemerkungen
1	2	3	4	5	6	7
664	3242000016 Sachbearbeiter/in	32	1,00000 07	1,00000 07	1,00000 07	
665	3242000017 Sachbearbeiter/in	32	1,00000 07	0,00000	1,00000 07	
666	3242000019 Sachbearbeiter/in	32	1,00000 07	1,00000 07	1,00000 07	
667	3242000020 Sachbearbeiter/in	32	1,00000 07	1,00000 06	1,00000 07	
668	3242000022 Sachbearbeiter/in	32	1,00000 07	1,00000 06	1,00000 07	
669	3242000023 Sachbearbeiter/in	32	1,00000 07	1,00000 07	1,00000 07	
670	3242000024 Sachbearbeiter/in	32	1,00000 07	1,00000 07	1,00000 07	
Zwischensumme			17,00000	16,00000	17,00000	

32 43 - SG Standesamt

671	3243000001 Sachgebietsleiter/in	32	1,00000 11	1,00000 11	1,00000 11	
672	3243000002 Standesbeamter/in	32	1,00000 A9	0,00000	1,00000 A9	
673	3243000003 Standesbeamter/in	32	1,00000 A9	1,00000 09b	1,00000 A9	
674	3243000004 Standesbeamter/in	32	1,00000 A9	1,00000 A9	1,00000 A9	
675	3243000005 Standesbeamter/in	32	1,00000 A9mD	1,00000 A6	1,00000 A9mD	
676	3243000006 Standesbeamter/in	32	1,00000 A8	1,00000 09a	1,00000 A8	
677	3243000007 Standesbeamter/in	32	1,00000 A8	1,00000 A8	1,00000 A8	
678	3243000008 SB/Standesbeamter/in	32	1,00000 09a	1,00000 09a	1,00000 09a	
679	3243000009 Standesbeamter/in	32	1,00000 09a	1,00000 09a	1,00000 09a	
680	3243000010 Standesbeamter/in	32	1,00000 09a	0,89700 09a	1,00000 09a	
681	3243000011 Standesbeamter/in	32	1,00000 09a	1,00000 09a	1,00000 09a	
682	3243000012 Standesbeamter/in	32	1,00000 09a	1,00000 09a	1,00000 09a	
683	3243000013 Sachbearbeiter/in	32	1,00000 06	1,00000 06	1,00000 06	
Zwischensumme			13,00000	11,89700	13,00000	

32 50 - Migrationsamt

684	3250000001 Abteilungsleiter/in	32	1,00000 A13	1,00000 12	1,00000 A13	
685	3250000002 Assistenzkraft	32	1,00000 05	0,00000	1,00000 05	
686	3250000003 SB Einbürgerungen	32	1,00000 11	1,00000 11	1,00000 11	
687	3250000004 SB Einbürgerungen	32	1,00000 11	1,00000 11	1,00000 11	
688	3250000005 Mitarbeiter/in		1,00000 04	0,75000 04	1,00000 04	
689	3250000006 SB Einbürgerungen		1,00000 11	0,89700 11	1,00000 11	
690	3250000007 SB Einbürgerungen	32	1,00000 11	1,00000 11	1,00000 11	
691	3250000008 SB Einbürgerungen	32	1,00000 11	0,84600 11	1,00000 11	
692	3250000009 Mitarbeiter/in Servicecenter	32	1,00000 05	1,00000 05	1,00000 05	
693	3250000010 Mitarbeiter/in Servicecenter	32	1,00000 05	1,00000 05	1,00000 05	

Mandant	001	Hanse- und Universitätsstadt Rostock	Stellenplan 2025	Zeitraum	01.01.2025
Abrechnungskreis				Seite	- 31 -
				Stand	22.01.2024 15:10:29
				gedruckt	22.01.2024 15:10:29
					P&I LOGA P&I LOGA Rel.23.10/1.382 / X1.11 /P1.157

Lfd.Nr.	Bezeichnung der Stelle Amts-/Funktionsbezeichnung	HHGI.	Anzahl und Bewertung im Vorjahr	Tatsächliche Besetzung am 30.6.2024	Anzahl und Bewertung im lfd. Haushaltsjahr 2025	Stellenplanvermerke/ Bemerkungen
1	2	3	4	5	6	7
694	3250000011 Mitarbeiter/in Servicecenter	32	1,00000 05	0,00000	1,00000 05	1,00000* KW 31.12.2025 befr. 01/24-01/26
Zwischensumme			11,00000	8,49300	11,00000	

32 51 - SG Allgemeines Aufenthaltsrecht

695	3251000001 Sachgebietsleiter/in	32	1,00000 11	1,00000 11	1,00000 11	
696	3251000002 Sachbearbeiter/in	32	1,00000 11	1,00000 11	1,00000 11	
697	3251000003 Sachbearbeiter/in	32	1,00000 11	1,00000 11	1,00000 11	
698	3251000004 Sachbearbeiter/in	32	0,51300 11	0,51300 11	0,51300 11	Tz 20,01 Std befr. 0,513 (1,000) 01/24-01/26
699	3251000005 Sachbearbeiter/in	32	0,76900 11	0,76900 11	0,76900 11	Tz 29,99 Std befr. 0,769 (1,000) 01/24-01/26
700	3251000006 Sachbearbeiter/in	32	1,00000 08	1,00000 09c	1,00000 08	
701	3251000007 Sachbearbeiter/in	32	1,00000 A8	1,00000 09c	1,00000 A8	
702	3251000008 Sachbearbeiter/in	32	1,00000 09a	0,00000	1,00000 09a	
703	3251000009 Sachbearbeiter/in	32	1,00000 08	1,00000 09c	1,00000 08	
704	3251000010 Sachbearbeiter/in	32	1,00000 08	1,00000 09c	1,00000 08	
705	3251000011 Sachbearbeiter/in	32	1,00000 11	0,00000	1,00000 11	
706	3251000014 Sachbearbeiter/in	32	1,00000 11	0,88700 11	1,00000 11	
707	3251000015 Sachbearbeiter/in	32	0,75000 08	0,75000 09c	0,75000 08	Tz 29,25 Std befr. 0,750 (1,000) 01/24-01/26
Zwischensumme			12,03200	9,91900	12,03200	

32 52 - SG Asyl, humanitärer Aufenthalt

708	3252000001 Sachgebietsleiter/in	32	1,00000 11	1,00000 11	1,00000 11	
709	3252000002 Sachbearbeiter/in	32	1,00000 A10	0,00000	1,00000 A10	
710	3252000003 Sachbearbeiter/in	32	1,00000 11	0,00000	1,00000 11	
711	3252000004 Sachbearbeiter/in	32	1,00000 11	0,00000	1,00000 11	
712	3252000005 Sachbearbeiter/in	32	1,00000 11	0,00000	1,00000 11	
713	3252000006 Sachbearbeiter/in	32	1,00000 11	1,00000 11	1,00000 11	
714	3252000007 Sachbearbeiter/in	32	1,00000 11	1,00000 11	1,00000 11	
715	3252000008 Sachbearbeiter/in	32	1,00000 09c	1,00000 09c	1,00000 09c	
716	3252000009 Sachbearbeiter/in	32	1,00000 09c	0,00000	1,00000 09c	
717	3252000010 Sachbearbeiter/in	32	1,00000 09c	1,00000 09c	1,00000 09c	
718	3252000011 Sachbearbeiter/in	32	0,96800 09c	0,88610 09c	0,96800 09c	Tz 37,75 Std befr. 0,968 (1,000) 01/24-01/26
719	3252000012 Sachbearbeiter/in	32	1,00000 09c	1,00000 09c	1,00000 09c	

Lfd.Nr.	Bezeichnung der Stelle Amts-/Funktionsbezeichnung	HHGI.	Anzahl und Bewertung im Vorjahr	Tatsächliche Besetzung am 30.6.2024	Anzahl und Bewertung im lfd. Haushaltsjahr 2025	Stellenplanvermerke/ Bemerkungen
1	2	3	4	5	6	7
720	3252000013 Sachbearbeiter/in	32	1,00000 09c	1,00000 09c	1,00000 09c	
721	3252000014 Sachbearbeiter/in	32	1,00000 11	0,00000	1,00000 11	Reservestelle zur Krisenbewältigung
722	3252000015 Sachbearbeiter/in	10	1,00000 11	1,00000 09c	1,00000 11	Reservestelle zur Krisenbewältigung
Zwischensumme			14,96800	8,88610	14,96800	

32 53 - SG Remigration

723	3253000001 Sachgebietsleiter/in	32	1,00000 11	1,00000 11	1,00000 11	
724	3253000004 Sachbearbeiter/in	32	1,00000 11	1,00000 11	1,00000 11	
725	3253000005 Sachbearbeiter/in	32	1,00000 11	1,00000 09c	1,00000 11	
726	3253000006 Sachbearbeiter/in	32	1,00000 11	1,00000 11	1,00000 11	
727	3253000007 Sachbearbeiter/in	32	1,00000 11	1,00000 11	1,00000 11	
728	3253000009 Sachbearbeiter/in	32	1,00000 09c	1,00000 09c	1,00000 09c	
729	3253000010 Sachbearbeiter/in	32	1,00000 09c	1,00000 09c	1,00000 09c	
Zwischensumme			7,00000	7,00000	7,00000	

37 - Amt für Brandschutz / Rettungsdienst und Katastrophenschutz

730	3700000001 Amtsleiter/in	37	1,00000 A16	0,00000	1,00000 A16	
731	3700000002 Assistenz- und Vorzimmerkraft	37	1,00000 05	1,00000 05	1,00000 05	mZ
732	3700000003 Personalratsmitglied	37	1,00000 A9mD	1,00000 A9Z	1,00000 A9mD	
733	3700000004 Büroleiter/in	37	1,00000 12	1,00000 12	1,00000 12	
734	3700000005 Ärztlicher Leiter/in Rettungsdienst	37	0,00000 15	0,00000	0,00000 15	
735	3700000006 SB Kommunikation/Presse	37	1,00000 11	0,82050 11	1,00000 11	
Zwischensumme			5,00000	3,82050	5,00000	

37 10 - Abt. Verwaltung/Personal/Aus- und Fortbildung

736	3710000001 Abteilungsleiter/in	37	1,00000 A13	1,00000 A12	1,00000 A13	
737	3710000002 Sachbearbeiter/in	37	1,00000 06	1,00000 06	1,00000 06	ReS
738	3710000003 Organisator/in	37	1,00000 11	1,00000 11	1,00000 11	
Zwischensumme			3,00000	3,00000	3,00000	

37 11 - SG Personal und Dienstrecht

739	3711000001 Sachgebietsleiter/in	37	1,00000 12	1,00000 12	1,00000 12	
740	3711000002 Sachbearbeiter/in	37	1,00000 09c	0,00000	1,00000 09c	
741	3711000003 Sachbearbeiter/in	37	1,00000 09c	1,00000 09c	1,00000 09c	

Lfd.Nr.	Bezeichnung der Stelle Amts-/Funktionsbezeichnung	HHGI.	Anzahl und Bewertung im Vorjahr	Tatsächliche Besetzung am 30.6.2024	Anzahl und Bewertung im lfd. Haushaltsjahr 2025	Stellenplanvermerke/ Bemerkungen
1	2	3	4	5	6	7
742	3711000004 Sachbearbeiter/in	37	1,00000 09c	0,00000	1,00000 09c	
Zwischensumme			4,00000	2,00000	4,00000	

37 12 - SG Aus- und Fortbildung

743	3712000001 Sachgebietsleiter/in	37	1,00000 A11	1,00000 A11	1,00000 A11	
744	3712000002 Sachbearbeiter/in	37	1,00000 A10	1,00000 A10	1,00000 A10	
745	3712000003 Sachbearbeiter/in	37	1,00000 A10	1,00000 A10	1,00000 A10	
746	3712000004 SB/Fahrlehrer/in	37	1,00000 A9mD	1,00000 A9mD	1,00000 A9mD	
Zwischensumme			4,00000	4,00000	4,00000	

37 13 - SG Brandmeisterausbildung

747	3713000001 Sachgebietsleiter/in	37	1,00000 A12	1,00000 A12	1,00000 A12	ReS
748	3713000002 Sachbearbeiter/in	37	1,00000 A10	1,00000 A10	1,00000 A10	
749	3713000003 Sachbearbeiter/in	37	1,00000 A9Z	1,00000 A9Z	1,00000 A9Z	ReS
750	3713000004 Sachbearbeiter/in	37	1,00000 A9mD	1,00000 A8	1,00000 A9mD	ReS
751	3713000005 Sachbearbeiter/in	37	1,00000 A9mD	1,00000 A8	1,00000 A9mD	
752	3713000006 SB Technischer Service	37	1,00000 07	1,00000 07	1,00000 07	
Zwischensumme			6,00000	6,00000	6,00000	

37 14 - SG Freiwillige Feuerwehr

753	3714000001 Sachbearbeiter/in	37	1,00000 A10	0,00000	1,00000 A10	
754	3714000002 Sachbearbeiter/in	37	1,00000 A10	0,00000	1,00000 A10	
Zwischensumme			2,00000	0,00000	2,00000	

37 20 - Abt. Abwehrender Brand- und Katastrophenschutz

755	3720000001 Abteilungsleiter/in	37	1,00000 A13	1,00000 A13	1,00000 A13	
756	3720000002 Assistenz- und Vorzimmerkraft	37	1,00000 05	1,00000 05	1,00000 05	
Zwischensumme			2,00000	2,00000	2,00000	

37 21 - SG Einsatzorganisation

757	3721000001 Sachgebietsleiter/in	37	1,00000 A12	1,00000 A11	1,00000 A12	
758	3721000002 Sachbearbeiter/in	37	1,00000 A11	1,00000 A11	1,00000 A11	
759	3721000003 Sachbearbeiter/in	37	1,00000 A11	1,00000 A10	1,00000 A11	
760	3721000004 Sachbearbeiter/in	37	1,00000 A11	1,00000 A10	1,00000 A11	
761	3721000005 Sachbearbeiter/in	37	1,00000 A11	0,00000	1,00000 A11	

Mandant	001	Hanse- und Universitätsstadt Rostock	Stellenplan 2025	Zeitraum	01.01.2025	
Abrechnungskreis				Seite	- 34 -	
				Stand	22.01.2024 15:10:29	P&I LOGA
				gedruckt	22.01.2024 15:10:29	P&I LOGA Rel.23.10/1.382 / X1.11 /P1.157

Lfd.Nr.	Bezeichnung der Stelle Amts-/Funktionsbezeichnung		HHGI.	Anzahl und Bewertung im Vorjahr		Tatsächliche Besetzung am 30.6.2024		Anzahl und Bewertung im lfd. Haushaltsjahr 2025		Stellenplanvermerke/ Bemerkungen
1	2		3	4		5		6		7
762	3721000006	Sachbearbeiter/in	37	1,00000	A11	1,00000	A10	1,00000	A11	
763	3721000007	Sachbearbeiter/in	37	1,00000	A9mD	1,00000	A9mD	1,00000	A9mD	
Zwischensumme				7,00000		6,00000		7,00000		

37 22 - SG Katastrophen- und Bevölkerungsschutz

764	3722000001	Sachgebietsleiter/in	37	1,00000	A12	1,00000	A12	1,00000	A12	
765	3722000002	Sachbearbeiter/in	37	1,00000	A11	1,00000	A10	1,00000	A11	
766	3722000003	Sachbearbeiter/in	37	1,00000	A10	1,00000	A10	1,00000	A10	
767	3722000004	Sachbearbeiter/in	37	1,00000	A9mD	1,00000	A9mD	1,00000	A9mD	
768	3722000005	Sachbearbeiter/in	37	1,00000	09c	1,00000	09c	1,00000	09c	
769	3722000006	Sachbearbeiter/in	37	1,00000	A10	1,00000	A10	1,00000	A10	
770	3722000007	Sachbearbeiter/in	37	1,00000	09c	1,00000	09c	1,00000	09c	Reservestelle zur Krisenbewältigung
771	3722000008	Sachbearbeiter/in	37	1,00000	09c	1,00000	09c	1,00000	09c	Reservestelle zur Krisenbewältigung
772	3722000009	Sachbearbeiter/in	37	1,00000	09c	1,00000	09c	1,00000	09c	Reservestelle zur Krisenbewältigung
773	3722000010	Sachbearbeiter/in	37	1,00000	09c	1,00000	09c	1,00000	09c	Reservestelle zur Krisenbewältigung
Zwischensumme				10,00000		10,00000		10,00000		

37 23 - Feuer- und Rettungswache 1

774	3723000001	Sachgebietsleiter/in	37	1,00000	A12	0,00000		1,00000	A12	
775	3723000002	Sachbearbeiter/in FuRW	37	1,00000	A10	1,00000	A10	1,00000	A10	
776	3723000004	Sachbearbeiter/in Sonderfunktion	37	1,00000	A9mD	0,00000		1,00000	A9mD	
777	3723000005	Sachbearbeiter/in Tierrettung	37	1,00000	A9mD					
778	3723000011	Einheits- und Schichtführer/in	37	1,00000	A9Z	1,00000	A9Z	1,00000	A9Z	
779	3723000012	Einheits- und Schichtführer/in	37	1,00000	A9Z	0,00000		1,00000	A9Z	
780	3723000013	Einheits- und Schichtführer/in	37	1,00000	A9Z	1,00000	A9mD	1,00000	A9Z	
781	3723000014	Einheitsführer/in	37	1,00000	A9mD	1,00000	A9mD	1,00000	A9mD	
782	3723000015	Einheitsführer/in	37	1,00000	A9mD	1,00000	A8	1,00000	A9mD	
783	3723000016	Einheitsführer/in	37	1,00000	A9mD	1,00000	A9mD	1,00000	A9mD	
784	3723000017	Einheitsführer/in	37	1,00000	A9mD	1,00000	A9mD	1,00000	A9mD	
785	3723000018	Einheitsführer/in	37	1,00000	A9mD	1,00000	A9mD	1,00000	A9mD	
786	3723000019	Einheitsführer/in	37	1,00000	A9mD	1,00000	A8	1,00000	A9mD	
787	3723000020	Einheitsführer/in	37	1,00000	A9mD	1,00000	A8	1,00000	A9mD	
788	3723000021	Einheitsführer/in	37	1,00000	A9mD	1,00000	A8	1,00000	A9mD	
789	3723000022	Einheitsführer/in	37	1,00000	A9mD	1,00000	A9mD	1,00000	A9mD	
790	3723000023	Einheitsführer/in	37	1,00000	A9mD	1,00000	A9mD	1,00000	A9mD	

Lfd.Nr.	Bezeichnung der Stelle Amts-/Funktionsbezeichnung	HHGI.	Anzahl und Bewertung im Vorjahr	Tatsächliche Besetzung am 30.6.2024	Anzahl und Bewertung im lfd. Haushaltsjahr 2025	Stellenplanvermerke/ Bemerkungen
1	2	3	4	5	6	7
791	3723000024 Einheitsführer/in	37	1,00000 A9mD	1,00000 A8	1,00000 A9mD	
792	3723000025 Einheitsführer/in	37	1,00000 A9mD	0,00000	1,00000 A9mD	
793	3723000026 Einsatzkraft	37	1,00000 A9mD	1,00000 A8	1,00000 A9mD	
794	3723000027 Einsatzkraft	37	1,00000 A9mD	0,00000	1,00000 A9mD	
795	3723000028 Einsatzkraft	37	1,00000 A9mD	1,00000 A7	1,00000 A9mD	
796	3723000029 Einsatzkraft	37	1,00000 A9mD	1,00000 A8	1,00000 A9mD	
797	3723000030 Einsatzkraft	37	1,00000 A9mD	0,00000	1,00000 A9mD	
798	3723000031 Einsatzkraft	37	1,00000 A9mD	0,00000	1,00000 A9mD	
799	3723000032 Einsatzkraft	37	1,00000 A9mD	1,00000 A8	1,00000 A9mD	
800	3723000040 Einsatzkraft	37	1,00000 A8	1,00000 04	1,00000 A8	
801	3723000041 Einsatzkraft	37	1,00000 A8	1,00000 A8	1,00000 A8	
802	3723000042 Einsatzkraft	37	1,00000 A8	1,00000 A8	1,00000 A8	
803	3723000043 Einsatzkraft	37	1,00000 A8	1,00000 A7	1,00000 A8	
804	3723000044 Einsatzkraft	37	1,00000 A8	1,00000 A8	1,00000 A8	
805	3723000045 Einsatzkraft	37	1,00000 A8	1,00000 A8	1,00000 A8	
806	3723000046 Einsatzkraft	37	1,00000 A8	1,00000 A8	1,00000 A8	
807	3723000047 Einsatzkraft	37	1,00000 A8	1,00000 A7	1,00000 A8	
808	3723000048 Einsatzkraft	37	1,00000 A8	1,00000 A8	1,00000 A8	
809	3723000049 Einsatzkraft	37	1,00000 A8	1,00000 A7	1,00000 A8	
810	3723000050 Einsatzkraft	37	1,00000 A8	1,00000 A8	1,00000 A8	
811	3723000051 Einsatzkraft	37	1,00000 A8	1,00000 A8	1,00000 A8	
812	3723000052 Einsatzkraft	37	1,00000 A8	1,00000 A8	1,00000 A8	
813	3723000053 Einsatzkraft	37	1,00000 A8	1,00000 A7	1,00000 A8	
814	3723000054 Einsatzkraft	37	1,00000 A8	1,00000 A8	1,00000 A8	
815	3723000055 Einsatzkraft	37	1,00000 A8	1,00000 A7	1,00000 A8	
816	3723000056 Einsatzkraft	37	1,00000 A8	1,00000 A8	1,00000 A8	
817	3723000057 Einsatzkraft	37	1,00000 A8	1,00000 A8	1,00000 A8	
818	3723000058 Einsatzkraft	37	1,00000 A8	1,00000 A8	1,00000 A8	
819	3723000059 Einsatzkraft	37	1,00000 A8	1,00000 A7	1,00000 A8	
820	3723000060 Einsatzkraft	37	1,00000 A8	1,00000 A8	1,00000 A8	
821	3723000061 Einsatzkraft	37	1,00000 A8	1,00000 A8	1,00000 A8	
822	3723000062 Einsatzkraft	37	1,00000 A8	1,00000 A7	1,00000 A8	
823	3723000063 Einsatzkraft	37	1,00000 A8	1,00000 A8	1,00000 A8	
824	3723000064 Einsatzkraft	37	1,00000 A8	1,00000 A8	1,00000 A8	
825	3723000065 Einsatzkraft	37	1,00000 A8	1,00000 A8	1,00000 A8	
826	3723000066 Einsatzkraft	37	1,00000 A8	1,00000 A8	1,00000 A8	
827	3723000067 Einsatzkraft	37	1,00000 A8	1,00000 A8	1,00000 A8	

Lfd.Nr.	Bezeichnung der Stelle Amts-/Funktionsbezeichnung	HHGI.	Anzahl und Bewertung im Vorjahr	Tatsächliche Besetzung am 30.6.2024	Anzahl und Bewertung im lfd. Haushaltsjahr 2025	Stellenplanvermerke/ Bemerkungen
1	2	3	4	5	6	7
828	3723000068	Einsatzkraft	37	1,00000 A8	1,00000 A8	1,00000 A8
829	3723000069	Einsatzkraft	37	1,00000 A8	1,00000 A8	1,00000 A8
830	3723000070	Einsatzkraft	37	1,00000 A8	1,00000 A8	1,00000 A8
831	3723000071	Einsatzkraft	37	1,00000 A8	1,00000 A8	1,00000 A8
832	3723000072	Einsatzkraft	37	1,00000 A8	1,00000 A8	1,00000 A8
833	3723000073	Einsatzkraft	37	1,00000 A8	1,00000 A8	1,00000 A8
834	3723000074	Einsatzkraft	37	1,00000 A8	1,00000 A8	1,00000 A8
835	3723000075	Einsatzkraft	37	1,00000 A8	1,00000 A8	1,00000 A8
836	3723000076	Einsatzkraft	37	1,00000 A8	1,00000 A7	1,00000 A8
837	3723000077	Einsatzkraft	37	1,00000 A8	1,00000 A7	1,00000 A8
838	3723000078	Einsatzkraft	37	1,00000 A8	1,00000 A7	1,00000 A8
839	3723000079	Einsatzkraft	37	1,00000 A8	1,00000 A7	1,00000 A8
840	3723000080	Einsatzkraft	37	1,00000 A8	1,00000 A7	1,00000 A8
841	3723000081	Einsatzkraft	37	1,00000 A8	0,00000	1,00000 A8
842	3723000082	Einsatzkraft	37	1,00000 A8	1,00000 A7	1,00000 A8
843	3723000083	Einsatzkraft	37	1,00000 A8	1,00000 A7	1,00000 A8
844	3723000084	Einsatzkraft	37	1,00000 A8	1,00000 A8	1,00000 A8
845	3723000085	Einsatzkraft	37	1,00000 A8	0,00000	1,00000 A8
Zwischensumme				72,00000	62,00000	71,00000

37 23 100 - Übernahme Anwärterinnen/Anwärter

846	3723100001	Einsatzkraft	37	1,00000 A8	1,00000 A7	1,00000 A8
847	3723100002	Einsatzkraft	37	1,00000 A8	1,00000 A7	1,00000 A8
848	3723100003	Einsatzkraft	37	1,00000 A8	1,00000 A7	1,00000 A8
849	3723100004	Einsatzkraft	37	1,00000 A8	1,00000 A7	1,00000 A8
850	3723100005	Einsatzkraft	37	1,00000 A8	1,00000 A7	1,00000 A8

Zwischensumme

5,00000

5,00000

5,00000

37 24 - Feuer- und Rettungswache 2

851	3724000001	Sachgebietsleiter/in	37	1,00000 A12	1,00000 A12	1,00000 A12
852	3724000002	Sachbearbeiter/in FuRW	37	1,00000 A10	1,00000 A10	1,00000 A10
853	3724000004	Sachbearbeiter/in FSO	37	1,00000 A11	1,00000 A11	1,00000 A11
854	3724000011	Einheits- und Schichtführer/in	37	1,00000 A9Z	1,00000 A9Z	1,00000 A9Z
855	3724000012	Einheits- und Schichtführer/in	37	1,00000 A9Z	1,00000 A9Z	1,00000 A9Z
856	3724000013	Einheits- und Schichtführer/in	37	1,00000 A9Z	1,00000 A9Z	1,00000 A9Z
857	3724000014	Einheitsführer/in mZ	37	1,00000 A9Z	1,00000 A9Z	1,00000 A9Z

Lfd.Nr.	Bezeichnung der Stelle Amts-/Funktionsbezeichnung	HHGI.	Anzahl und Bewertung im Vorjahr	Tatsächliche Besetzung am 30.6.2024	Anzahl und Bewertung im lfd. Haushaltsjahr 2025	Stellenplanvermerke/ Bemerkungen
1	2	3	4	5	6	7
858	3724000015 Einheitsführer/in mZ	37	1,00000 A9Z	1,00000 A9Z	1,00000 A9Z	
859	3724000016 Einheitsführer/in mZ	37	1,00000 A9Z	1,00000 A9Z	1,00000 A9Z	
860	3724000017 Einheitsführer/in	37	1,00000 A9mD	1,00000 A9mD	1,00000 A9mD	
861	3724000018 Einheitsführer/in	37	1,00000 A9mD	1,00000 A9mD	1,00000 A9mD	
862	3724000019 Einheitsführer/in	37	1,00000 A9mD	1,00000 A7	1,00000 A9mD	
863	3724000020 Einheitsführer/in	37	1,00000 A9mD	1,00000 A9mD	1,00000 A9mD	
864	3724000021 Einheitsführer/in	37	1,00000 A9mD	1,00000 A9mD	1,00000 A9mD	
865	3724000022 Einheitsführer/in	37	1,00000 A9mD	1,00000 A9mD	1,00000 A9mD	
866	3724000023 Einheitsführer/in	37	1,00000 A9mD	1,00000 A9mD	1,00000 A9mD	
867	3724000024 Einheitsführer/in	37	1,00000 A9mD	1,00000 A8	1,00000 A9mD	
868	3724000025 Einheitsführer/in	37	1,00000 A9mD	1,00000 A9mD	1,00000 A9mD	
869	3724000026 Einsatzkraft	37	1,00000 A9mD	1,00000 A7	1,00000 A9mD	
870	3724000027 Einsatzkraft	37	1,00000 A9mD	1,00000 A7	1,00000 A9mD	
871	3724000028 Einsatzkraft	37	1,00000 A9mD	1,00000 A8	1,00000 A9mD	
872	3724000029 Einsatzkraft	37	1,00000 A9mD	1,00000 A7	1,00000 A9mD	
873	3724000030 Einsatzkraft	37	1,00000 A9mD	1,00000 A7	1,00000 A9mD	
874	3724000031 Einsatzkraft	37	1,00000 A9mD	0,00000	1,00000 A9mD	
875	3724000040 Einsatzkraft	37	1,00000 A8	1,00000 A7	1,00000 A8	
876	3724000041 Einsatzkraft	37	1,00000 A8	1,00000 A8	1,00000 A8	
877	3724000042 Einsatzkraft	37	1,00000 A8	1,00000 A8	1,00000 A8	
878	3724000043 Einsatzkraft	37	1,00000 A8	1,00000 A7	1,00000 A8	
879	3724000044 Einsatzkraft	37	1,00000 A8	1,00000 A8	1,00000 A8	
880	3724000045 Einsatzkraft	37	1,00000 A8	1,00000 A8	1,00000 A8	
881	3724000046 Einsatzkraft	37	1,00000 A8	1,00000 A8	1,00000 A8	
882	3724000047 Einsatzkraft	37	1,00000 A8	1,00000 A8	1,00000 A8	
883	3724000048 Einsatzkraft	37	1,00000 A8	1,00000 A8	1,00000 A8	
884	3724000049 Einsatzkraft	37	1,00000 A8	1,00000 A8	1,00000 A8	
885	3724000050 Einsatzkraft	37	1,00000 A8	1,00000 A8	1,00000 A8	
886	3724000051 Einsatzkraft	37	1,00000 A8	1,00000 A8	1,00000 A8	
887	3724000052 Einsatzkraft	37	1,00000 A8	1,00000 A8	1,00000 A8	
888	3724000053 Einsatzkraft	37	1,00000 A8	1,00000 A7	1,00000 A8	
889	3724000054 Einsatzkraft	37	1,00000 A8	1,00000 A7	1,00000 A8	
890	3724000055 Einsatzkraft	37	1,00000 A8	1,00000 A7	1,00000 A8	
891	3724000056 Einsatzkraft	37	1,00000 A8	1,00000 A8	1,00000 A8	
892	3724000057 Einsatzkraft	37	1,00000 A8	1,00000 A8	1,00000 A8	
893	3724000058 Einsatzkraft	37	1,00000 A8	1,00000 A8	1,00000 A8	
894	3724000059 Einsatzkraft	37	1,00000 A8	1,00000 A8	1,00000 A8	

Lfd.Nr.	Bezeichnung der Stelle Amts-/Funktionsbezeichnung	HHGI.	Anzahl und Bewertung im Vorjahr	Tatsächliche Besetzung am 30.6.2024	Anzahl und Bewertung im lfd. Haushaltsjahr 2025	Stellenplanvermerke/ Bemerkungen
1	2	3	4	5	6	7
895	3724000060	Einsatzkraft	37	1,00000 A8	1,00000 A7	1,00000 A8
896	3724000061	Einsatzkraft	37	1,00000 A8	1,00000 A8	1,00000 A8
897	3724000062	Einsatzkraft	37	1,00000 A8	1,00000 A7	1,00000 A8
898	3724000063	Einsatzkraft	37	1,00000 A8	1,00000 A7	1,00000 A8
899	3724000064	Einsatzkraft	37	1,00000 A8	1,00000 A8	1,00000 A8
900	3724000065	Einsatzkraft	37	1,00000 A8	1,00000 A7	1,00000 A8
901	3724000066	Einsatzkraft	37	1,00000 A8	1,00000 A8	1,00000 A8
902	3724000067	Einsatzkraft	37	1,00000 A8	1,00000 A7	1,00000 A8
903	3724000068	Einsatzkraft	37	1,00000 A8	1,00000 A7	1,00000 A8
904	3724000069	Einsatzkraft	37	1,00000 A8	1,00000 A7	1,00000 A8
905	3724000070	Einsatzkraft	37	1,00000 A8	1,00000 A8	1,00000 A8
906	3724000071	Einsatzkraft	37	1,00000 A8	1,00000 A7	1,00000 A8
907	3724000072	Einsatzkraft	37	1,00000 A8	1,00000 A7	1,00000 A8
908	3724000073	Einsatzkraft	37	1,00000 A8	1,00000 A7	1,00000 A8
909	3724000074	Einsatzkraft	37	1,00000 A8	1,00000 A7	1,00000 A8
910	3724000075	Einsatzkraft	37	1,00000 A8	1,00000 A7	1,00000 A8
911	3724000076	Einsatzkraft	37	1,00000 A8	1,00000 A7	1,00000 A8
912	3724000077	Einsatzkraft	37	1,00000 A8	1,00000 A8	1,00000 A8
913	3724000078	Einsatzkraft	37	1,00000 A8	1,00000 A7	1,00000 A8
914	3724000079	Einsatzkraft	37	1,00000 A8	1,00000 A8	1,00000 A8
Zwischensumme			64,00000	63,00000	64,00000	

37 25 - Feuer- und Rettungswache 3

915	3725000001	Sachgebietsleiter/in	37	1,00000 A12	1,00000 A12	1,00000 A12
916	3725000002	Sachbearbeiter/in FuRW	37	1,00000 A10	1,00000 A10	1,00000 A10
917	3725000011	Einheits- und Schichtführer/in	37	1,00000 A9Z	1,00000 A9Z	1,00000 A9Z
918	3725000012	Einheits- und Schichtführer/in	37	1,00000 A9Z	1,00000 A9Z	1,00000 A9Z
919	3725000013	Einheits- und Schichtführer/in	37	1,00000 A9Z	1,00000 A9Z	1,00000 A9Z
920	3725000014	Einheitsführer/in	37	1,00000 A9mD	1,00000 A9mD	1,00000 A9mD
921	3725000016	Einheitsführer/in	37	1,00000 A9mD	1,00000 A9mD	1,00000 A9mD
922	3725000017	Einheitsführer/in	37	1,00000 A9mD	1,00000 A9mD	1,00000 A9mD
923	3725000018	Einheitsführer/in	37	1,00000 A9mD	1,00000 A9mD	1,00000 A9mD
924	3725000019	Einheitsführer/in	37	1,00000 A9mD	1,00000 A9mD	1,00000 A9mD
925	3725000020	Einheitsführer/in	37	1,00000 A9mD	1,00000 A8	1,00000 A9mD
926	3725000021	Einheitsführer/in	37	1,00000 A9mD	1,00000 A9mD	1,00000 A9mD
927	3725000022	Einheitsführer/in	37	1,00000 A9mD	1,00000 A8	1,00000 A9mD

Lfd.Nr.	Bezeichnung der Stelle Amts-/Funktionsbezeichnung	HHGI.	Anzahl und Bewertung im Vorjahr	Tatsächliche Besetzung am 30.6.2024	Anzahl und Bewertung im lfd. Haushaltsjahr 2025	Stellenplanvermerke/ Bemerkungen
1	2	3	4	5	6	7
928	3725000023 Einsatzkraft	37	1,00000 A9mD	0,00000	1,00000 A9mD	
929	3725000024 Einsatzkraft	37	1,00000 A9mD	1,00000 A8	1,00000 A9mD	
930	3725000025 Einsatzkraft	37	1,00000 A9mD	1,00000 A7	1,00000 A9mD	
931	3725000026 Einsatzkraft	37	1,00000 A9mD	1,00000 A8	1,00000 A9mD	
932	3725000027 Einsatzkraft	37	1,00000 A9mD	1,00000 A8	1,00000 A9mD	
933	3725000028 Einsatzkraft	37	1,00000 A9mD	0,00000	1,00000 A9mD	
934	3725000029 Einsatzkraft	37	1,00000 A9mD	1,00000 A8	1,00000 A9mD	
935	3725000030 Einsatzkraft	37	1,00000 A9mD	0,00000	1,00000 A9mD	
936	3725000031 Einsatzkraft	37	1,00000 A9mD	1,00000 A7	1,00000 A9mD	
937	3725000040 Einsatzkraft	37	1,00000 A8	0,00000	1,00000 A8	
938	3725000041 Einsatzkraft	37	1,00000 A8	1,00000 A7	1,00000 A8	
939	3725000042 Einsatzkraft	37	1,00000 A8	1,00000 A7	1,00000 A8	
940	3725000043 Einsatzkraft	37	1,00000 A8	1,00000 A8	1,00000 A8	
941	3725000044 Einsatzkraft	37	1,00000 A8	1,00000 A8	1,00000 A8	
942	3725000045 Einsatzkraft	37	1,00000 A8	1,00000 A7	1,00000 A8	
943	3725000046 Einsatzkraft	37	1,00000 A8	1,00000 A8	1,00000 A8	
944	3725000047 Einsatzkraft	37	1,00000 A8	1,00000 A8	1,00000 A8	
945	3725000048 Einsatzkraft	37	1,00000 A8	1,00000 A8	1,00000 A8	
946	3725000049 Einsatzkraft	37	1,00000 A8	1,00000 A7	1,00000 A8	
947	3725000050 Einsatzkraft	37	1,00000 A8	1,00000 A7	1,00000 A8	
948	3725000051 Einsatzkraft	37	1,00000 A8	1,00000 A8	1,00000 A8	
949	3725000052 Einsatzkraft	37	1,00000 A8	1,00000 A8	1,00000 A8	
950	3725000053 Einsatzkraft	37	1,00000 A8	1,00000 A8	1,00000 A8	
951	3725000054 Einsatzkraft	37	1,00000 A8	1,00000 A8	1,00000 A8	
952	3725000055 Einsatzkraft	37	1,00000 A8	1,00000 A8	1,00000 A8	
953	3725000056 Einsatzkraft	37	1,00000 A8	1,00000 A7	1,00000 A8	
954	3725000057 Einsatzkraft	37	1,00000 A8	1,00000 A8	1,00000 A8	
955	3725000058 Einsatzkraft	37	1,00000 A8	1,00000 A7	1,00000 A8	
956	3725000059 Einsatzkraft	37	1,00000 A8	1,00000 A8	1,00000 A8	
957	3725000060 Einsatzkraft	37	1,00000 A8	1,00000 A8	1,00000 A8	
958	3725000061 Einsatzkraft	37	1,00000 A8	1,00000 A7	1,00000 A8	
959	3725000062 Einsatzkraft	37	1,00000 A8	1,00000 A7	1,00000 A8	
960	3725000063 Einsatzkraft	37	1,00000 A8	1,00000 A8	1,00000 A8	
961	3725000064 Einsatzkraft	37	1,00000 A8	1,00000 A7	1,00000 A8	
962	3725000065 Einsatzkraft	37	1,00000 A8	1,00000 A8	1,00000 A8	
963	3725000066 Einsatzkraft	37	1,00000 A8	1,00000 A7	1,00000 A8	
964	3725000067 Einsatzkraft	37	1,00000 A8	1,00000 A7	1,00000 A8	

Lfd.Nr.	Bezeichnung der Stelle Amts-/Funktionsbezeichnung	HHGI.	Anzahl und Bewertung im Vorjahr	Tatsächliche Besetzung am 30.6.2024	Anzahl und Bewertung im lfd. Haushaltsjahr 2025	Stellenplanvermerke/ Bemerkungen
1	2	3	4	5	6	7
965	3725000068	Einsatzkraft	37	1,00000 A8	1,00000 A8	1,00000 A8
966	3725000069	Einsatzkraft	37	1,00000 A8	1,00000 A7	1,00000 A8
967	3725000070	Einsatzkraft	37	1,00000 A8	1,00000 A7	1,00000 A8
968	3725000071	Einsatzkraft	37	1,00000 A8	1,00000 A7	1,00000 A8
969	3725000072	Einsatzkraft	37	1,00000 A8	1,00000 A7	1,00000 A8
970	3725000073	Einsatzkraft	37	1,00000 A8	1,00000 A8	1,00000 A8
971	3725000074	Einsatzkraft	37	1,00000 A8	1,00000 A7	1,00000 A8
972	3725000075	Einsatzkraft	37	1,00000 A8	1,00000 A8	1,00000 A8
973	3725000076	Einsatzkraft	37	1,00000 A8	1,00000 A8	1,00000 A8
974	3725000077	Einsatzkraft	37	1,00000 A8	1,00000 A7	1,00000 A8
975	3725000078	Einsatzkraft	37	1,00000 A8	1,00000 A7	1,00000 A8
976	3725000079	Einsatzkraft	37	1,00000 A8	1,00000 A8	1,00000 A8
977	3725000080	Einsatzkraft	37	1,00000 A8	1,00000 A7	1,00000 A8
978	3725000083	Einheitsführer/in	37	1,00000 A9mD	0,00000	1,00000 A9mD
Zwischensumme				64,00000	59,00000	64,00000

37 30 - Abt. Rettungsdienst und Finanzen

979	3730000001	Abteilungsleiter/in	37	1,00000 A13	1,00000 A12	1,00000 A13
Zwischensumme				1,00000	1,00000	1,00000

37 31 - Integrierte Leitstelle

980	3731000001	Leitstellenleiter/in	37	1,00000 A11	1,00000 A10	1,00000 A11
981	3731000002	SB Leitstelle	37	1,00000 A9Z	1,00000 A9Z	1,00000 A9Z
982	3731000011	Schichtführer/in ILS	37	1,00000 A9Z	1,00000 A9Z	1,00000 A9Z
983	3731000012	Schichtführer/in ILS	37	1,00000 A9Z	1,00000 A9Z	1,00000 A9Z
984	3731000013	Schichtführer/in ILS	37	1,00000 A9Z	1,00000 A9Z	1,00000 A9Z
985	3731000014	Schichtführer/in ILS	37	1,00000 A9Z	1,00000 A9Z	1,00000 A9Z
986	3731000021	Schichtführer/in Vertretung ILS	37	1,00000 A9mD	1,00000 A8	1,00000 A9mD
987	3731000022	Schichtführer/in Vertretung ILS	37	1,00000 A9mD	1,00000 A8	1,00000 A9mD
988	3731000023	Schichtführer/in Vertretung ILS	37	1,00000 A9mD	1,00000 A9mD	1,00000 A9mD
989	3731000024	Schichtführer/in Vertretung ILS	37	1,00000 A9mD	1,00000 A9mD	1,00000 A9mD
990	3731000025	Schichtführer/in Vertretung ILS	37	1,00000 A9mD	1,00000 A9mD	1,00000 A9mD
991	3731000031	Einsatzsachbearbeiter/in ILS	37	1,00000 A8	1,00000 09a	1,00000 A8
992	3731000032	Einsatzsachbearbeiter/in ILS	37	1,00000 A8	1,00000 A8	1,00000 A8
993	3731000033	Einsatzsachbearbeiter/in ILS	37	1,00000 A8	1,00000 A8	1,00000 A8
994	3731000034	Einsatzsachbearbeiter/in ILS	37	1,00000 A8	1,00000 A8	1,00000 A8

Lfd.Nr.	Bezeichnung der Stelle Amts-/Funktionsbezeichnung		HHGI.	Anzahl und Bewertung im Vorjahr		Tatsächliche Besetzung am 30.6.2024		Anzahl und Bewertung im lfd. Haushaltsjahr 2025		Stellenplanvermerke/ Bemerkungen
1	2		3	4		5		6		7
995	3731000035	Einsatzsachbearbeiter/in ILS	37	1,00000	A8	1,00000	A8	1,00000	A8	
996	3731000036	Einsatzsachbearbeiter/in ILS	37	1,00000	A8	1,00000	09a	1,00000	A8	
997	3731000037	Einsatzsachbearbeiter/in ILS	37	1,00000	A8	1,00000	A8	1,00000	A8	
998	3731000038	Einsatzsachbearbeiter/in ILS	37	1,00000	A8	1,00000	09a	1,00000	A8	
999	3731000039	Einsatzsachbearbeiter/in ILS	37	1,00000	A8	0,00000		1,00000	A8	
1000	3731000040	Einsatzsachbearbeiter/in ILS	37	1,00000	A8	1,00000	A8	1,00000	A8	
1001	3731000041	Einsatzsachbearbeiter/in ILS	37	1,00000	A8	1,00000	A8	1,00000	A8	
Zwischensumme				22,00000		21,00000		22,00000		

37 32 - SG Finanzen

1002	3732000001	Sachgebietsleiter/in	37	1,00000	11	0,87200	11	1,00000	11	
1003	3732000002	SB Finanzen	37	1,00000	09a	1,00000	09a	1,00000	09a	
1004	3732000003	SB Finanzen	37	1,00000	07	1,00000	07	1,00000	07	
1005	3732000004	SB Finanzen	37	1,00000	07	1,00000	07	1,00000	07	
1006	3732000005	SB Anlagenrechnung	37	1,00000	09a	0,96150	09a	1,00000	09a	
1007	3732000006	SB Anlagenrechnung	37	1,00000	09a	0,89740	09a	1,00000	09a	
1008	3732000007	SB Finanzen	37	1,00000	07	0,84620	07	1,00000	07	
Zwischensumme				7,00000		6,57710		7,00000		

37 33 - SG org. Trägeraufgaben Rettungsdienst

1009	3733000001	Sachgebietsleiter/in	37	1,00000	A11	1,00000	09a	1,00000	A11	
1010	3733000002	Sachbearbeiter/in Rettungsdienst	37	1,00000	A8	1,00000	A9mD	1,00000	A8	
1011	3733000003	Sachbearbeiter/in Qualitätsmanagement	37	1,00000	09c	1,00000	09c	1,00000	09c	
1012	3733000010	Praxisanleiter/in Rettungsdienst	37	1,00000	A9Z	1,00000	A9Z	1,00000	A9Z	Ref. KK 100%
1013	3733000011	Praxisanleiter/in Rettungsdienst	37	1,00000	A9Z	1,00000	A9Z	1,00000	A9Z	Ref. KK 100%
1014	3733000012	Praxisanleiter/in Rettungsdienst	37	1,00000	A9Z	1,00000	A9Z	1,00000	A9Z	Ref. KK 100%
1015	3733000013	Praxisanleiter/in Rettungsdienst	37	1,00000	A9Z	1,00000	A9Z	1,00000	A9Z	Ref. KK 100%
1016	3733000014	Notfallsanitäter/in	37	1,00000	A9mD	0,00000		1,00000	A9mD	Ref. KK 100%
1017	3733000015	Notfallsanitäter/in	37	1,00000	A9mD	1,00000	A8	1,00000	A9mD	Ref. KK 100%
1018	3733000016	Notfallsanitäter/in	37	1,00000	A9mD	1,00000	A8	1,00000	A9mD	Ref. KK 100%
1019	3733000017	Notfallsanitäter/in	37	1,00000	A9mD	1,00000	A8	1,00000	A9mD	Ref. KK 100%
1020	3733000018	Notfallsanitäter/in	37	1,00000	A9mD	0,00000		1,00000	A9mD	Ref. KK 100%
1021	3733000019	Notfallsanitäter/in	37	1,00000	A9mD	1,00000	09a	1,00000	A9mD	Ref. KK 100%
1022	3733000020	Notfallsanitäter/in	37	1,00000	A9mD	1,00000	A9mD	1,00000	A9mD	Ref. KK 100%

Lfd.Nr.	Bezeichnung der Stelle Amts-/Funktionsbezeichnung		HHGI.	Anzahl und Bewertung im Vorjahr		Tatsächliche Besetzung am 30.6.2024		Anzahl und Bewertung im lfd. Haushaltsjahr 2025		Stellenplanvermerke/ Bemerkungen
1	2		3	4		5		6		7
1023	3733000021	Notfallsanitäter/in	37	1,00000	A9mD	1,00000	A9mD	1,00000	A9mD	Ref. KK 100%
1024	3733000022	Notfallsanitäter/in	37	1,00000	A9mD	1,00000	A9mD	1,00000	A9mD	Ref. KK 100%
1025	3733000023	Notfallsanitäter/in	37	1,00000	A9mD	1,00000	A8	1,00000	A9mD	Ref. KK 100%
1026	3733000024	Notfallsanitäter/in	37	1,00000	A9mD	0,00000		1,00000	A9mD	Ref. KK 100%
1027	3733000025	Notfallsanitäter/in	37	1,00000	A9mD	1,00000	A9mD	1,00000	A9mD	Ref. KK 100%
1028	3733000026	Notfallsanitäter/in	37	1,00000	A9mD	1,00000	A9mD	1,00000	A9mD	Ref. KK 100%
1029	3733000027	Notfallsanitäter/in	37	1,00000	A9mD	1,00000	A9mD	1,00000	A9mD	Ref. KK 100%
1030	3733000028	Notfallsanitäter/in	37	1,00000	A9mD	1,00000	A9mD	1,00000	A9mD	Ref. KK 100%
1031	3733000029	Notfallsanitäter/in	37	1,00000	A9mD	0,00000		1,00000	A9mD	Ref. KK 100%
1032	3733000030	Notfallsanitäter/in	37	1,00000	A9mD	1,00000	06	1,00000	A9mD	Ref. KK 100%
1033	3733000031	Notfallsanitäter/in	37	1,00000	A9mD	1,00000	N	1,00000	A9mD	Ref. KK 100%
1034	3733000032	Notfallsanitäter/in	37	1,00000	A9mD	1,00000	A9mD	1,00000	A9mD	Ref. KK 100%
1035	3733000033	Notfallsanitäter/in	37	1,00000	A9mD	1,00000	A8	1,00000	A9mD	Ref. KK 100%
1036	3733000034	Notfallsanitäter/in	37	1,00000	A9mD	1,00000	A8	1,00000	A9mD	Ref. KK 100%
1037	3733000035	Notfallsanitäter/in	37	1,00000	A9mD	1,00000	N	1,00000	A9mD	Ref. KK 100%
1038	3733000036	Notfallsanitäter/in	37	1,00000	A9mD	1,00000	A9mD	1,00000	A9mD	Ref. KK 100%
1039	3733000037	Notfallsanitäter/in	37	1,00000	A9mD	1,00000	N	1,00000	A9mD	Ref. KK 100%
1040	3733000038	Notfallsanitäter/in	37	1,00000	A9mD	0,00000		1,00000	A9mD	Ref. KK 100%
1041	3733000039	Notfallsanitäter/in	37	1,00000	A9mD	1,00000	N	1,00000	A9mD	Ref. KK 100%
1042	3733000040	Notfallsanitäter/in	37	1,00000	A9mD	1,00000	N	1,00000	A9mD	Ref. KK 100%
Zwischensumme				34,00000		29,00000		34,00000		

37 34 - SG Lehrrettungswache

1043	3734000001	Hauptsachbearbeiter/in	37	1,00000	10	1,00000	10	1,00000	10	1,00000* KU 09c ku E09c
1044	3734000002	Sachbearbeiter/in	37	1,00000	A9Z	1,00000	A9Z	1,00000	A9Z	

Zwischensumme

2,00000

2,00000

2,00000

37 40 - Abt. Kommunikation/Technik, Service und Logistik

1045	3740000001	Abteilungsleiter/in	37	1,00000	A13	1,00000	A12	1,00000	A13	
1046	3740000002	Assistenz- und Vorzimmerkraft	37	1,00000	05	0,89740	06	1,00000	05	

Zwischensumme

2,00000

1,89740

2,00000

37 41 - SG Fahrzeugtechnik

1047	3741000001	Sachgebietsleiter/in	37	1,00000	A11	1,00000	A10	1,00000	A11	
1048	3741000002	Sachbearbeiter/in	37	1,00000	A10	1,00000	A10	1,00000	A10	

Lfd.Nr.	Bezeichnung der Stelle Amts-/Funktionsbezeichnung	HHGI.	Anzahl und Bewertung im Vorjahr	Tatsächliche Besetzung am 30.6.2024	Anzahl und Bewertung im lfd. Haushaltsjahr 2025	Stellenplanvermerke/ Bemerkungen
1	2	3	4	5	6	7
1049	3741000003 Sachbearbeiter/in	37	1,00000 A10	1,00000 A10	1,00000 A10	
1050	3741000004 Sachbearbeiter/in	37	1,00000 A11	0,00000	1,00000 A11	
1051	3741000005 Sachbearbeiter/in	37	1,00000 A9mD	1,00000 A9mD	1,00000 A9mD	
Zwischensumme			5,00000	4,00000	5,00000	

37 42 - SG Geräte und Ausrüstung

1052	3742000001 Sachgebietsleiter/in	37	1,00000 A11	1,00000 A11	1,00000 A11	
1053	3742000002 Sachbearbeiter/in	37	1,00000 A10	1,00000 A10	1,00000 A10	
1054	3742000003 Sachbearbeiter/in	37	1,00000 A9mD	1,00000 A9mD	1,00000 A9mD	
1055	3742000004 Sachbearbeiter/in	37	1,00000 A8	1,00000 A8	1,00000 A8	
1056	3742000005 Sachbearbeiter/in	37	1,00000 A9Z	1,00000 A9Z	1,00000 A9mD	
1057	3742000006 Sachbearbeiter/in	37	1,00000 A9Z	1,00000 A9Z	1,00000 A9Z	
1058	3742000007 Sachbearbeiter/in	37	1,00000 07	1,00000 07	1,00000 07	
1059	3742000008 Sachbearbeiter/in	37	1,00000 07	1,00000 07	1,00000 07	
1060	3742000009 Sachbearbeiter/in	37	1,00000 A7	1,00000 A7	1,00000 A7	
Zwischensumme			9,00000	9,00000	9,00000	

37 43 - SG Information und Kommunikation

1061	3743000001 Sachgebietsleiter/in	37	1,00000 13	1,00000 13	1,00000 13	
1062	3743000002 Sachbearbeiter/in	37	1,00000 A11	0,00000	1,00000 A11	
1063	3743000003 Sachbearbeiter/in	37	1,00000 A9mD	1,00000 A9mD	1,00000 A9mD	
1064	3743000004 IT-Systembetreuer/in	37	1,00000 11	1,00000 11	1,00000 11	
1065	3743000005 IT-Systembetreuer/in	37	1,00000 11	1,00000 11	1,00000 11	
1066	3743000006 IT-Systembetreuer/in	37			1,00000 11	Bes. gesp. 01/23-05/31
1067	3743000007 IT-Systembetreuer/in	37	1,00000 A13	1,00000 A13	1,00000 A13	1,00000* KW 30.04.2031 kw 05/31
Zwischensumme			6,00000	5,00000	7,00000	

37 44 - SG Technischer Service und Logistik

1068	3744000001 Sachgebietsleiter/in	37	1,00000 A10	1,00000 A10	1,00000 A10	
1069	3744000002 Sachbearbeiter/in	37	1,00000 A9mD	1,00000 A9mD	1,00000 A9mD	
1070	3744000003 Sachbearbeiter/in	37	1,00000 A7	1,00000 A7	1,00000 A7	
1071	3744000004 Sachbearbeiter/in	37	1,00000 A7	0,00000	1,00000 A7	
1072	3744000005 Sachbearbeiter/in	37	1,00000 A7	1,00000 A7	1,00000 A7	
1073	3744000006 Gebäudetechniker/in	37	1,00000 09a	1,00000 09a	1,00000 09a	
1074	3744000007 Gebäudetechniker/in	37	1,00000 09a	1,00000 09a	1,00000 09a	
Zwischensumme			7,00000	6,00000	7,00000	

Mandant	001	Hanse- und Universitätsstadt Rostock	Stellenplan 2025	Zeitraum	01.01.2025		
Abrechnungskreis				Seite	- 44 -		
				Stand	22.01.2024 15:10:29	P&I LOGA	
				gedruckt	22.01.2024 15:10:29	P&I LOGA Rel.23.10/1.382 / X1.11 /P1.157	

Lfd.Nr.	Bezeichnung der Stelle Amts-/Funktionsbezeichnung	HHGI.	Anzahl und Bewertung im Vorjahr	Tatsächliche Besetzung am 30.6.2024	Anzahl und Bewertung im lfd. Haushaltsjahr 2025	Stellenplanvermerke/ Bemerkungen
1	2	3	4	5	6	7

37 50 - Abt. Vorbeugender Brand- und Gefahrenschutz

1075	3750000001	Abteilungsleiter/in	37	1,00000 A14	1,00000 A14	1,00000 A14	
Zwischensumme				1,00000	1,00000	1,00000	

37 51 - SG Baulicher Brandschutz

1076	3751000001	Sachgebietsleiter/in	37	1,00000 A12	1,00000 A12	1,00000 A12	
1077	3751000002	SB baulicher Brandschutz	37	1,00000 A11	1,00000 A11	1,00000 A11	
1078	3751000003	SB baulicher Brandschutz	37	1,00000 A11	1,00000 A10	1,00000 A11	
1079	3751000004	SB Bauprojekte	37	1,00000 A11	1,00000 A10	1,00000 A11	
1080	3751000005	SB Löschwasser	37	1,00000 A11	0,00000	1,00000 A11	
Zwischensumme				5,00000	4,00000	5,00000	

37 52 - SG Brandverhütungsschau/Brandmeldeanlagen

1081	3752000001	Sachgebietsleiter/in	37	1,00000 A11	1,00000 A10	1,00000 A11	
1082	3752000002	SB Brandmeldeanlagen	37	1,00000 A10	1,00000 A11	1,00000 A10	
1083	3752000003	SB Brandverhütungsschau	37	1,00000 A9mD	1,00000 A9mD	1,00000 A9mD	
1084	3752000004	SB Brandverhütungsschau	37	1,00000 A9mD	1,00000 A9mD	1,00000 A9mD	
Zwischensumme				4,00000	4,00000	4,00000	

37 53 - SG Veranstaltungssicherheit

1085	3753000001	Sachgebietsleiter/in	37	1,00000 A11	0,00000	1,00000 A11	
1086	3753000002	Sachbearbeiter/in	37	1,00000 A10	1,00000 A10	1,00000 A10	
1087	3753000003	Sachbearbeiter/in	37	1,00000 A11	1,00000 A10	1,00000 A11	
Zwischensumme				3,00000	2,00000	3,00000	

37 54 - SG Brandschutzbeauftragter/Brandschutzerziehung

1088	3754000001	Sachgebietsleiter/in	37	1,00000 A9Z	1,00000 A9Z	1,00000 A9Z	
1089	3754000002	SB Brandschutzerziehung	37	0,75000 08	0,75000 08	0,75000 08	Tz 29,25 Std
1090	3754000003	SB Brandschutzerziehung	37	0,75000 08	0,75000 08	0,75000 08	Tz 29,25 Std
Zwischensumme				2,50000	2,50000	2,50000	

40 - Schulverwaltungsamt

1091	4000000001	Amtsleiter/in	40	1,00000 15	1,00000 15	1,00000 15	
------	------------	---------------	----	------------	------------	------------	--

Lfd.Nr.	Bezeichnung der Stelle Amts-/Funktionsbezeichnung	HHGI.	Anzahl und Bewertung im Vorjahr	Tatsächliche Besetzung am 30.6.2024	Anzahl und Bewertung im lfd. Haushaltsjahr 2025	Stellenplanvermerke/ Bemerkungen
1	2	3	4	5	6	7
1092	4000000002 Assistenzkraft	40	1,00000 05	1,00000 05	1,00000 05	mZ
Zwischensumme			2,00000	2,00000	2,00000	

1093	4001000906 Hallenwart/in	40		0,50000 03		
Zwischensumme			0,00000	0,50000	0,00000	

40 01 - Medienzentrum

1094	4001000001 Leiter/in Stadtmedienkompetenzzentrum	40	1,00000 11	1,00000 11	1,00000 11	
1095	4001000002 Sachbearbeiter/in IT	40	1,00000 10	0,00000	1,00000 10	
1096	4001000003 Sachbearbeiter/in Medienpädagoge/in	40	1,00000 09c	1,00000 09c	1,00000 09c	
1097	4001000004 IT-Betreuer/in	40	1,00000 11	1,00000 11	1,00000 11	
1098	4001000005 SB Stadtmedienzentrum	40	1,00000 10	1,00000 10	1,00000 10	
1099	4001000006 Sachbearbeiter/in IT	40		1,00000 10	1,00000 10	
1100	4001000007 Sachbearbeiter/in IT	40		1,00000 10	1,00000 10	
Zwischensumme			5,00000	6,00000	7,00000	

40 10 Abt. Finanzen und Berichtswesen

1101	4010000001 Abteilungsleiter/in	40	1,00000 12	1,00000 12	1,00000 12	
1102	4010000002 SB Haushalt	40	1,00000 08	1,00000 08	1,00000 08	
1103	4010000003 SB Haushalt	40	1,00000 09a	1,00000 09a	1,00000 09a	
1104	4010000004 SB Haushalt	40	1,00000 A8	1,00000 A8	1,00000 A8	
1105	4010000005 SB Schullastenausgleich	40	1,00000 09a	1,00000 09a	1,00000 09a	
1106	4010000006 SB Haushalt	40	1,00000 08	1,00000 08	1,00000 08	
1107	4010000007 SB Haushalt	40	1,00000 08	1,00000 08	1,00000 08	
1108	4010000008 SB Anlagenrechnung	40	1,00000 09a	1,00000 09a	1,00000 09a	
1109	4010000010 SB Anlagenrechnung	40	1,00000 09a	1,00000 09a	1,00000 09a	
1110	4010000012 Sachbearbeiter/in	40	1,00000 09b	1,00000 09b	1,00000 09b	
1111	4010000013 Sachbearbeiter/in	40	1,00000 06	1,00000 06	1,00000 06	
1112	4010000014 SB Haushalt	40	1,00000 09a	1,00000 08	1,00000 09a	
1113	4010000015 SB Inventur	40	1,00000 06	1,00000 06	1,00000 06	
Zwischensumme			13,00000	13,00000	13,00000	

Mandant	001	Hanse- und Universitätsstadt Rostock	Stellenplan 2025	Zeitraum	01.01.2025		
Abrechnungskreis				Seite	- 46 -		
				Stand	22.01.2024 15:10:29	P&I LOGA	
				gedruckt	22.01.2024 15:10:29	P&I LOGA Rel.23.10/1.382 / X1.11 /P1.157	

Lfd.Nr.	Bezeichnung der Stelle Amts-/Funktionsbezeichnung	HHGI.	Anzahl und Bewertung im Vorjahr	Tatsächliche Besetzung am 30.6.2024	Anzahl und Bewertung im lfd. Haushaltsjahr 2025	Stellenplanvermerke/ Bemerkungen
1	2	3	4	5	6	7

40 20 - Abt. Schul- und Sportstättenplanung

1114	4020000001	Abteilungsleiter/in	40	1,00000	13	1,00000	13	1,00000	13	
1115	4020000003	Sachbearbeiter/in	40	1,00000	11	1,00000	11	1,00000	11	
1116	4020000004	Sachbearbeiter/in	40	1,00000	09a	1,00000	09a	1,00000	09a	
1117	4020000005	Sachbearbeiter/in	40	1,00000	09a	0,87200	09a	1,00000	09a	
1118	4020000006	Sachbearbeiter/in	40	1,00000	09c	1,00000	09c	1,00000	09c	
1119	4020000007	Sachbearbeiter/in	40	1,00000	09c	1,00000	09c	1,00000	09c	
1120	4020000008	SB/Assistenzkraft	40	1,00000	05	1,00000	05	1,00000	05	
1121	4020000009	Sachbearbeiter/in	40	1,00000	09a	1,00000	09a	1,00000	09a	
1122	4020000010	SB Schadensmeldung	40	1,00000	05	1,00000	05	1,00000	05	
1123	4020000012	SB Instandhaltung	40	1,00000	09a	1,00000	09a	1,00000	09a	
Zwischensumme				10,00000		9,87200		10,00000		

40 30 - Abteilung Schulorganisation

1124	4030000001	Abteilungsleiter/in	40	1,00000	12	1,00000	12	1,00000	12	
1125	4030000003	SB/Assistenzkraft	40	1,00000	06	1,00000	06	1,00000	06	
Zwischensumme				2,00000		2,00000		2,00000		

40 31 - SG Vergabestelle

1126	4031000001	SGL/Innenplaner/in	40	1,00000	11	1,00000	11	1,00000	11	
1127	4031000002	Sachbearbeiter/in	40	1,00000	09c	1,00000	09c	1,00000	09c	
1128	4031000003	Sachbearbeiter/in	40	1,00000	09c	1,00000	09c	1,00000	09c	
1129	4031000004	Sachbearbeiter/in	40	1,00000	09c	1,00000	09c	1,00000	09c	
1130	4031000005	Sachbearbeiter/in	40	1,00000	09c	1,00000	09c	1,00000	09c	
1131	4031000006	SB Innenplanung	40	1,00000	09c	1,00000	09c	1,00000	09c	
Zwischensumme				6,00000		6,00000		6,00000		

40 32 - SG Schulorganisation

1132	4032000001	Sachgebietsleiter/in	40	1,00000	A11	1,00000	11	1,00000	A11	
1133	4032000002	Sachbearbeiter/in	40	1,00000	09a	0,92300	09a	1,00000	09a	
1134	4032000003	Sachbearbeiter/in	40	1,00000	09a	1,00000	09a	1,00000	09a	
1135	4032000004	Sachbearbeiter/in	40	1,00000	08	1,00000	08	1,00000	08	
1136	4032000005	Sachbearbeiter/in	40	1,00000	05	1,00000	05	1,00000	05	
1137	4032000006	Sachbearbeiter/in	40	1,00000	09a	1,00000	09a	1,00000	09a	
Zwischensumme				6,00000		5,92300		6,00000		

Lfd.Nr.	Bezeichnung der Stelle Amts-/Funktionsbezeichnung	HHGI.	Anzahl und Bewertung im Vorjahr	Tatsächliche Besetzung am 30.6.2024	Anzahl und Bewertung im lfd. Haushaltsjahr 2025	Stellenplanvermerke/ Bemerkungen
1	2	3	4	5	6	7

40 32 100 - Schulsekretariate

1138	4032100001	Schulsekretär/in	40	1,00000 06	1,00000 05	1,00000 06	
1139	4032100002	Schulsekretär/in	40	1,00000 06	1,00000 05	1,00000 06	
1140	4032100003	Schulsekretär/in	40	1,00000 06	1,00000 05	1,00000 06	
1141	4032100004	Schulsekretär/in	40	1,00000 06	0,00000	1,00000 06	
1142	4032100005	Schulsekretär/in	40	1,00000 06	0,75000 05	1,00000 06	
				0,25000 06			
1143	4032100006	Schulsekretär/in	40	1,00000 06	1,00000 05	1,00000 06	
1144	4032100007	Schulsekretär/in	40	1,00000 06	1,00000 05	1,00000 06	
1145	4032100008	Schulsekretär/in	40	1,00000 06	1,00000 05	1,00000 06	
1146	4032100009	Schulsekretär/in	40	1,00000 06	0,00000	1,00000 06	
1147	4032100010	Schulsekretär/in	40	1,00000 06	1,00000 05	1,00000 06	
1148	4032100011	Schulsekretär/in	40	1,00000 06	1,00000 05	1,00000 06	
1149	4032100012	Schulsekretär/in	40	1,00000 06	1,00000 05	1,00000 06	
1150	4032100013	Schulsekretär/in	40	1,00000 06	1,00000 05	1,00000 06	
1151	4032100014	Schulsekretär/in	40	1,00000 06	1,00000 05	1,00000 06	
1152	4032100015	Schulsekretär/in	40	1,00000 06	1,00000 05	1,00000 06	
1153	4032100016	Schulsekretär/in	40	1,00000 06	1,00000 05	1,00000 06	
1154	4032100017	Schulsekretär/in	40	1,00000 06	1,00000 05	1,00000 06	
1155	4032100018	Schulsekretär/in	40	1,00000 06	1,00000 05	1,00000 06	
1156	4032100019	Schulsekretär/in	40	1,00000 06	1,00000 05	1,00000 06	
1157	4032100020	Schulsekretär/in	40	1,00000 06	1,00000 05	1,00000 06	
1158	4032100021	Schulsekretär/in	40	1,00000 06	1,00000 05	1,00000 06	
1159	4032100022	Schulsekretär/in	40	1,00000 06	1,00000 05	1,00000 06	
1160	4032100023	Schulsekretär/in	40	1,00000 06	1,00000 05	1,00000 06	
1161	4032100024	Schulsekretär/in	40	1,00000 06	1,00000 05	1,00000 06	
1162	4032100025	Schulsekretär/in	40	1,00000 06	1,00000 05	1,00000 06	
1163	4032100026	Schulsekretär/in	40	1,00000 06	1,00000 05	1,00000 06	
1164	4032100027	Schulsekretär/in	40	1,00000 06	0,89700 05	1,00000 06	
1165	4032100028	Schulsekretär/in	40	1,00000 06	1,00000 05	1,00000 06	
1166	4032100029	Schulsekretär/in	40	1,00000 06	1,00000 05	1,00000 06	
1167	4032100030	Schulsekretär/in	40	1,00000 06	1,00000 06	1,00000 06	
1168	4032100031	Schulsekretär/in	40	1,00000 06	1,00000 05	1,00000 06	
1169	4032100032	Schulsekretär/in	40	1,00000 06	1,00000 05	1,00000 06	
1170	4032100033	Schulsekretär/in	40	1,00000 06	1,00000 05	1,00000 06	
1171	4032100034	Schulsekretär/in	40	1,00000 06	0,50000 05	1,00000 06	

Lfd.Nr.	Bezeichnung der Stelle Amts-/Funktionsbezeichnung	HHGI.	Anzahl und Bewertung im Vorjahr	Tatsächliche Besetzung am 30.6.2024	Anzahl und Bewertung im lfd. Haushaltsjahr 2025	Stellenplanvermerke/ Bemerkungen
1	2	3	4	5	6	7
				0,50000	06	
1172	4032100035 Schulsekretär/in	40	1,00000	06	1,00000	05
1173	4032100036 Schulsekretär/in	40	1,00000	06	1,00000	05
1174	4032100037 Schulsekretär/in	40	1,00000	06	1,00000	05
1175	4032100038 Schulsekretär/in	40	1,00000	06	1,00000	05
1176	4032100039 Schulsekretär/in	40	1,00000	06	1,00000	05
1177	4032100040 Schulsekretär/in	40	1,00000	06	1,00000	05
1178	4032100041 Schulsekretär/in	40	1,00000	06	1,00000	05
1179	4032100042 Schulsekretär/in	40	1,00000	06	1,00000	05
1180	4032100043 Schulsekretär/in	40	1,00000	06	1,00000	05
1181	4032100044 Schulsekretär/in	40	1,00000	06	1,00000	05
1182	4032100045 Schulsekretär/in	40	1,00000	06	1,00000	05
1183	4032100046 Schulsekretär/in	40	1,00000	06	1,00000	06
1184	4032100047 Schulsekretär/in	40	1,00000	06	0,00000	
1185	4032100048 Schulsachbearbeiter/in	40	1,00000	06	1,00000	05
1186	4032100049 Schulsekretär/in	40	1,00000	06	1,00000	05
1187	4032100050 Schulsekretär/in	40	0,45000	06	0,45000	05
1188	4032100051 Schulsekretär/in	40	1,00000	06	1,00000	06
1189	4032100052 Schulsekretär/in	40	1,00000	06	1,00000	05
1190	4032100053 Schulsekretär/in	40	1,00000	06	0,75000	05
1191	4032100054 Schulsekretär/in	40	1,00000	06	1,00000	05
1192	4032100055 Schulsekretär/in	40	1,00000	06	0,89100	05
1193	4032100056 Schulsekretär/in	40	1,00000	06	1,00000	05
1194	4032100057 Schulsekretär/in	40	0,85000	06	0,80000	05
1195	4032100059 Schulsekretär/in	40	1,00000	06	0,82000	05
1196	4032100060 Schulsekretär/in	40	1,00000	06	1,00000	05
1197	4032100061 Schulsekretär/in	40	1,00000	06	1,00000	05
1198	4032100062 Schulsekretär/in	40	1,00000	06	1,00000	05
1199	4032100063 Schulsekretär/in	40	1,00000	06	1,00000	05
1200	4032100914 Schulsekretär/in	40	0,50000	06		
Zwischensumme			61,80000		57,60800	
					61,30000	

40 32 400 - Integrationsassistenten

1201	4032400001	Integrationsassistent/in	40	0,85000	S04	0,85000	S04	0,85000	S04	Tz 33,15 Std
1202	4032400002	Integrationsassistent/in	40	0,85000	S04	0,85000	S04	0,85000	S04	Tz 33,15 Std
1203	4032400003	Integrationsassistent/in	40	0,85000	S04	0,85000	S04	0,85000	S04	Tz 33,15 Std
1204	4032400004	Integrationsassistent/in	40	0,85000	S04	0,79600	S04	0,85000	S04	Tz 33,15 Std

Lfd.Nr.	Bezeichnung der Stelle Amts-/Funktionsbezeichnung	HHGI.	Anzahl und Bewertung im Vorjahr	Tatsächliche Besetzung am 30.6.2024	Anzahl und Bewertung im lfd. Haushaltsjahr 2025	Stellenplanvermerke/ Bemerkungen
1	2	3	4	5	6	7
1205	4032400005 Integrationsassistent/in	40	0,85000 S04	0,85000 S04	0,85000 S04	Tz 33,15 Std
1206	4032400006 Integrationsassistent/in	40	0,85000 S04	0,85000 09a	0,85000 S04	Tz 33,15 Std
Zwischensumme			5,10000	5,04600	5,10000	

40 40 - Abt. Servicedienste

1207	4040000001 Abteilungsleiter/in	40	1,00000 12	1,00000 12	1,00000 12	
1208	4040000003 Sachbearbeiter/in	40	1,00000 09a	1,00000 09a	1,00000 09a	
1209	4040000004 Sachbearbeiter/in	40	1,00000 09a	1,00000 09a	1,00000 09a	
1210	4040000005 SB/Kraftfahrer/in	40	1,00000 06	1,00000 06	1,00000 06	
1211	4040000006 Kraftfahrer/in/ Schulhausmeister/in	40	1,00000 05	1,00000 05	1,00000 05	
Zwischensumme			5,00000	5,00000	5,00000	

40 41 - SG Servicedienste Nordwest

1212	4041000001 Sachgebietsleiter/in	40	1,00000 11	1,00000 11	1,00000 11	1,00000* KU 09c ku 09c
1213	4041000002 Sachbearbeiter/in	40	1,00000 09a	0,97400 09a	1,00000 09a	
Zwischensumme			2,00000	1,97400	2,00000	

40 41 100 - Schulhausmeister/in

1214	4041100001 Schulhausmeister/in	40	1,00000 05	1,00000 05	1,00000 05	
1215	4041100002 Schulhausmeister/in	40	1,00000 05	1,00000 05	1,00000 05	
1216	4041100003 Schulhausmeister/in	40	1,00000 05	1,00000 05	1,00000 05	
1217	4041100004 Schulhausmeister/in	40	1,00000 05	1,00000 05	1,00000 05	
1218	4041100005 Schulhausmeister/in	40	1,00000 05	1,00000 05	1,00000 05	
1219	4041100006 Schulhausmeister/in	40	1,00000 05	1,00000 05	1,00000 05	
1220	4041100007 Schulhausmeister/in	40	1,00000 05	1,00000 05	1,00000 05	
1221	4041100008 Schulhausmeister/in	40	1,00000 05	1,00000 05	1,00000 05	
1222	4041100009 Schulhausmeister/in	40	1,00000 05	1,00000 05	1,00000 05	
1223	4041100010 Schulhausmeister/in	40	1,00000 06	1,00000 06	1,00000 06	
1224	4041100011 Schulhausmeister/in	40	1,00000 05	1,00000 05	1,00000 05	
1225	4041100012 Schulhausmeister/in	40	1,00000 05	1,00000 05	1,00000 05	
1226	4041100013 Schulhausmeister/in	40	1,00000 05	1,00000 05	1,00000 05	
1227	4041100014 Schulhausmeister/in	40	1,00000 05	1,00000 05	1,00000 05	
1228	4041100015 Schulhausmeister/in	40	1,00000 05	1,00000 05	1,00000 05	
1229	4041100016 Schulhausmeister/in	40	1,00000 05	1,00000 06	1,00000 05	

Lfd.Nr.	Bezeichnung der Stelle Amts-/Funktionsbezeichnung	HHGI.	Anzahl und Bewertung im Vorjahr	Tatsächliche Besetzung am 30.6.2024	Anzahl und Bewertung im lfd. Haushaltsjahr 2025	Stellenplanvermerke/ Bemerkungen
1	2	3	4	5	6	7
1230	4041100017 Schulhausmeister/in	40	1,00000 05	1,00000 05	1,00000 05	
1231	4041100018 Schulhausmeister/in	40	1,00000 05	1,00000 05	1,00000 05	
1232	4041100019 Schulhausmeister/in	40	1,00000 05	1,00000 05	1,00000 05	
1233	4041100020 Schulhausmeister/in	40	1,00000 06	1,00000 06	1,00000 06	
1234	4041100021 Schulhausmeister/in	40	1,00000 05	1,00000 05	1,00000 05	
1235	4041100022 Schulhausmeister/in	40	1,00000 05	1,00000 05	1,00000 05	
1236	4041100915 Schulhausmeister/in	40	0,50000 05	0,51300 05		
Zwischensumme			22,50000	22,51300	22,00000	

40 41 200 - Hausarbeiter/in

1237	4041200001 Hausarbeiter/in	40	1,00000 02	1,00000 02	1,00000 02	
1238	4041200002 Hausarbeiter/in	40	1,00000 02	1,00000 02	1,00000 02	
1239	4041200003 Hausarbeiter/in	40	1,00000 02	1,00000 02	1,00000 02	
1240	4041200004 Hausarbeiter/in	40	1,00000 02	1,00000 02	1,00000 02	
1241	4041200005 Hausarbeiter/in	40	1,00000 02	1,00000 02	1,00000 02	
1242	4041200006 Hausarbeiter/in	40	1,00000 02	1,00000 02	1,00000 02	
1243	4041200007 Hausarbeiter/in	40	1,00000 02	1,00000 02a	1,00000 02	
1244	4041200008 Hausarbeiter/in	40	1,00000 02	1,00000 02	1,00000 02	
1245	4041200009 Hausarbeiter/in	40	1,00000 02	0,00000 02a	1,00000 02	
Zwischensumme			9,00000	8,00000	9,00000	

40 42 - SG Servicedienste Nordost

1246	4042000001 Sachgebietsleiter/in	40	1,00000 09c	0,00000	1,00000 09c	
1247	4042000002 Sachbearbeiter/in	40	1,00000 09a	1,00000 09a	1,00000 09a	
1248	4042000004 Sachbearbeiter/in	40	1,00000 09b	1,00000 09b	1,00000 09b	
Zwischensumme			3,00000	2,00000	3,00000	

40 42 100 - Schulhausmeister/in

1249	4042100001 Schulhausmeister/in	40	1,00000 05	1,00000 05	1,00000 05	
1250	4042100002 Schulhausmeister/in	40	1,00000 05	1,00000 05	1,00000 05	
1251	4042100003 Schulhausmeister/in	40	1,00000 05	1,00000 05	1,00000 05	
1252	4042100004 Schulhausmeister/in	40	1,00000 05	1,00000 05	1,00000 05	
1253	4042100005 Schulhausmeister/in	40	1,00000 05	1,00000 05	1,00000 05	
1254	4042100006 Schulhausmeister/in	40	1,00000 05	1,00000 05	1,00000 05	
1255	4042100007 Schulhausmeister/in	40	1,00000 05	1,00000 05	1,00000 05	
1256	4042100008 Schulhausmeister/in	40	1,00000 05	1,00000 05	1,00000 05	

Lfd.Nr.	Bezeichnung der Stelle Amts-/Funktionsbezeichnung	HHGI.	Anzahl und Bewertung im Vorjahr	Tatsächliche Besetzung am 30.6.2024	Anzahl und Bewertung im lfd. Haushaltsjahr 2025	Stellenplanvermerke/ Bemerkungen
1	2	3	4	5	6	7
1257	4042100009 Schulhausmeister/in	40	1,00000 05	1,00000 05	1,00000 05	
1258	4042100010 Schulhausmeister/in	40	1,00000 05	1,00000 05	1,00000 05	
1259	4042100011 Schulhausmeister/in	40	1,00000 06	1,00000 06	1,00000 06	
1260	4042100012 Schulhausmeister/in	40	1,00000 06	1,00000 06	1,00000 06	
1261	4042100013 Techn. MA	40	1,00000 06	0,00000	1,00000 06	
1262	4042100014 Schulhausmeister/in	40	1,00000 05	1,00000 05	1,00000 05	
1263	4042100015 Schulhausmeister/in	40	1,00000 05	1,00000 05	1,00000 05	
1264	4042100016 Schulhausmeister/in	40	1,00000 05	1,00000 05	1,00000 05	
1265	4042100017 Schulhausmeister/in	40	1,00000 05	1,00000 05	1,00000 05	
1266	4042100018 Schulhausmeister/in	40	1,00000 05	1,00000 05	1,00000 05	
1267	4042100019 Schulhausmeister/in	40	1,00000 05	1,00000 05	1,00000 05	
1268	4042100020 Schulhausmeister/in	40	1,00000 05	1,00000 05	1,00000 05	
1269	4042100021 Schulhausmeister/in	40	1,00000 05	1,00000 06	1,00000 05	
1270	4042100022 Schulhausmeister/in	40	1,00000 06	1,00000 06	1,00000 06	
1271	4042100023 Schulhausmeister/in	40	1,00000 05	1,00000 05	1,00000 05	
1272	4042100024 Schulhausmeister/in	40	1,00000 05	1,00000 05	1,00000 05	
1273	4042100025 Schulhausmeister/in	40	1,00000 05	1,00000 05	1,00000 05	
Zwischensumme			25,00000	24,00000	25,00000	

40 42 200 - Hausarbeiter/in

1274	4042200001 Hausarbeiter/in	40	1,00000 02	1,00000 02	1,00000 02	
1275	4042200002 Techn. MA	40	1,00000 05	1,00000 05	1,00000 05	
1276	4042200003 Hausarbeiter/in	40	1,00000 02	0,00000	1,00000 02	
Zwischensumme			3,00000	2,00000	3,00000	

40 43 - SG Servicedienste Schulsportstätten

1277	4043000001 Sachgebietsleiter/in	40	1,00000 09c	0,00000	1,00000 09c	
1278	4043000002 Teamkoordinator/in	40	1,00000 09a	1,00000 05	1,00000 09a	
1279	4043000003 Teamkoordinator/in	40	1,00000 09a	1,00000 05	1,00000 09a	
1280	4043000004 Hallenwart/in	40	1,00000 03	1,00000 03	1,00000 03	
1281	4043000005 Hallenwart/in	40	1,00000 03	1,00000 03	1,00000 03	
1282	4043000006 Hallenwart/in	40	1,00000 03	1,00000 03	1,00000 03	
1283	4043000007 Hallenwart/in	40	1,00000 03	1,00000 03	1,00000 03	
1284	4043000008 Hallenwart/in	40	1,00000 03	1,00000 03	1,00000 03	
1285	4043000009 Hallenwart/in	40	1,00000 03	1,00000 03	1,00000 03	
1286	4043000010 Hallenwart/in	40	1,00000 03	1,00000 03	1,00000 03	

Lfd.Nr.	Bezeichnung der Stelle Amts-/Funktionsbezeichnung		HHGI.	Anzahl und Bewertung im Vorjahr		Tatsächliche Besetzung am 30.6.2024		Anzahl und Bewertung im lfd. Haushaltsjahr 2025		Stellenplanvermerke/ Bemerkungen
1	2		3	4		5		6		7
1287	4043000011	Hallenwart/in	40	1,00000	03	1,00000	03	1,00000	03	
1288	4043000012	Hallenwart/in	40	1,00000	03	1,00000	03	1,00000	03	
1289	4043000013	Hallenwart/in	40	1,00000	03	1,00000	03	1,00000	03	
1290	4043000014	Hallenwart/in	40	1,00000	03	1,00000	03	1,00000	03	
1291	4043000015	Hallenwart/in	40	1,00000	03					
1292	4043000016	Hallen-/Platzwart	40	1,00000	04	1,00000	04	1,00000	04	
1293	4043000017	Hallenwart/in	40	1,00000	03	1,00000	03	1,00000	03	
1294	4043000018	Hallenwart/in	40	1,00000	03	0,00000		1,00000	03	
1295	4043000019	Hallenwart/in	40	1,00000	03	1,00000	03	1,00000	03	
1296	4043000020	Hallenwart/in	40	1,00000	03	1,00000	03	1,00000	03	
1297	4043000021	Hallenwart/in	40	1,00000	03	0,00000		1,00000	03	
1298	4043000022	Hallenwart/in	40	1,00000	03	1,00000	03	1,00000	03	
1299	4043000023	Hallenwart/in	40	1,00000	03	1,00000	03	1,00000	03	
1300	4043000024	Hallenwart/in	40	1,00000	03	1,00000	03	1,00000	03	
1301	4043000025	Hallenwart/in	40	1,00000	03	1,00000	03	1,00000	03	
1302	4043000915	Hallenwart/in	40	0,50000	03					
Zwischensumme				25,50000		21,00000		24,00000		

41 - Amt für Sport, Vereine und Ehrenamt

1303	4100000001	Amtsleiter/in	41	1,00000	15	1,00000	15	1,00000	15	
1304	4100000002	Assistenzkraft	41	1,00000	05	1,00000	05	1,00000	05	mZ

Zwischensumme

2,00000

2,00000

2,00000

1305	4101000001	Fachbereichsleiter/in	41	1,00000	11					
1306	4101000002	Sachbearbeiter/in	41	1,00000	11					
1307	4101000003	Sachbearbeiter/in	41	1,00000	09c					
1308	4101000004	Sachbearbeiter/in	41	1,00000	07					

Zwischensumme

4,00000

0,00000

0,00000

41 10 - Abt. Sportentwicklung und Verwaltung

1309	4110000001	Abteilungsleiter/in	41	1,00000	13	1,00000	13	1,00000	13	1,00000* KW 31.12.2027 befr. 01/19-01/28
1310	4110000002	Assistenzkraft	41	1,00000	05	0,00000		1,00000	05	

Zwischensumme

2,00000

1,00000

2,00000

Lfd.Nr.	Bezeichnung der Stelle Amts-/Funktionsbezeichnung	HHGI.	Anzahl und Bewertung im Vorjahr	Tatsächliche Besetzung am 30.6.2024	Anzahl und Bewertung im lfd. Haushaltsjahr 2025	Stellenplanvermerke/ Bemerkungen
1	2	3	4	5	6	7

41 11 - SG Sportbedarfsplanung

1311	4111000001	Sachgebietsleiter/in	41	1,00000	11	1,00000	11	1,00000	11	
1312	4111000002	Sachbearbeiter/in	41	1,00000	09c	1,00000	09c	1,00000	09c	
1313	4111000003	Sachbearbeiter/in	41	1,00000	09a	0,00000		1,00000	09a	
1314	4111000004	Sachbearbeiter/in	41	1,00000	09c	1,00000	09c	1,00000	09c	
Zwischensumme				4,00000		3,00000		4,00000		

41 12 - SG Allgemeine Verwaltung

1315	4112000001	Sachgebietsleiter/in	41	1,00000	09c	1,00000	09c	1,00000	09c	
1316	4112000002	SB Anlagenbuchhaltung	41	1,00000	09a	1,00000	09a	1,00000	09a	
1317	4112000003	Sachbearbeiter/in	41	1,00000	09a	1,00000	09a	1,00000	09a	
1318	4112000005	Veranstaltungstechniker/in	41	1,00000	09a	1,00000	09a	1,00000	09a	
1319	4112000006	SB Haushalt	41	1,00000	09a	1,00000	09a	1,00000	09a	
Zwischensumme				5,00000		5,00000		5,00000		

41 20 - Abt. Sportstättenbetrieb und Vereinsförderung

1320	4120000001	Abteilungsleiter/in	41	1,00000	12	1,00000	12	1,00000	12	
Zwischensumme				1,00000		1,00000		1,00000		

41 21 - SG Sportstätten I

1321	4121000001	Teamleiter/in	41	1,00000	09c	0,85000	09c	1,00000	09c	
1322	4121000002	Sachbearbeiter/in	41	1,00000	09a	1,00000	09a	1,00000	09a	
1323	4121000003	Anlagenwart	41	1,00000	06	1,00000	06	1,00000	06	
1324	4121000004	Anlagenwart	41	1,00000	06	1,00000	06	1,00000	06	
1325	4121000005	Anlagenwart	41	1,00000	06	1,00000	06	1,00000	06	
1326	4121000006	Platzwart	41	1,00000	05	1,00000	05	1,00000	05	
1327	4121000007	Platzwart	41	1,00000	05	1,00000	05	1,00000	05	
1328	4121000008	Hallen-/Platzwart	41	1,00000	04	1,00000	04	1,00000	04	
1329	4121000009	Hallen-/Platzwart	41	1,00000	04	1,00000	04	1,00000	04	
1330	4121000010	Hallen-/Platzwart	41	1,00000	04	1,00000	04	1,00000	04	
1331	4121000011	Hallenwart/in	41	1,00000	03	1,00000	03	1,00000	03	
1332	4121000012	Hallenwart/in	41	1,00000	03	1,00000	03	1,00000	03	
1333	4121000013	Platzwart	41	1,00000	04	1,00000	04	1,00000	04	
1334	4121000014	Platzwart	41	1,00000	04	1,00000	04	1,00000	04	

Lfd.Nr.	Bezeichnung der Stelle Amts-/Funktionsbezeichnung	HHGI.	Anzahl und Bewertung im Vorjahr	Tatsächliche Besetzung am 30.6.2024	Anzahl und Bewertung im lfd. Haushaltsjahr 2025	Stellenplanvermerke/ Bemerkungen
1	2	3	4	5	6	7
1335	4121000015 Platzwart	41	1,00000 04	1,00000 04	1,00000 04	
1336	4121000016 Platzwart	41	1,00000 04	1,00000 04	1,00000 04	
1337	4121000017 Platzwart	41	1,00000 05	1,00000 05	1,00000 05	
1338	4121000018 Platzwart	41	1,00000 05	1,00000 05	1,00000 05	
1339	4121000019 Hallenwart/in	41	1,00000 03	1,00000 03	1,00000 03	
Zwischensumme			19,00000	18,85000	19,00000	

41 22 - SG Sportstätten II

1340	4122000001 Teamleiter/in	41	1,00000 09c	1,00000 09c	1,00000 09c	
1341	4122000002 Teamkoordinator/in	41	1,00000 09a	1,00000 09a	1,00000 09a	
1342	4122000003 Hallenwart/in	41	1,00000 03	1,00000 03	1,00000 03	
1343	4122000004 Hallenwart/in	41	1,00000 03	1,00000 03	1,00000 03	
1344	4122000005 Hallenwart/in	41	1,00000 03	1,00000 03	1,00000 03	
1345	4122000006 Hallenwart/in	41	1,00000 03	1,00000 03	1,00000 03	
1346	4122000007 Hallenwart/in	41	1,00000 03	1,00000 03	1,00000 03	
1347	4122000008 Hallenwart/in	41	1,00000 03	1,00000 03	1,00000 03	
1348	4122000009 Hallenwart/in	41	1,00000 03	1,00000 03	1,00000 03	
1349	4122000010 Hallenwart/in	41	1,00000 03	1,00000 03	1,00000 03	
1350	4122000011 Hallenwart/in	41	1,00000 03	1,00000 03	1,00000 03	
1351	4122000012 Hausmeister/in	41	1,00000 05	1,00000 04	1,00000 05	
1352	4122000013 Hallenwart/in	41	1,00000 04	1,00000 04	1,00000 04	
1353	4122000014 Hallenwart/in	41	1,00000 04	1,00000 04	1,00000 04	
1354	4122000015 Hallenwart/in	41	1,00000 04	1,00000 04	1,00000 04	
1355	4122000016 Hallenwart/in	41	1,00000 03	1,00000 03	1,00000 03	
1356	4122000017 Hallenwart/in	41	1,00000 03	1,00000 03	1,00000 03	
1357	4122000018 Platzwart	41	1,00000 04	1,00000 04	1,00000 04	
1358	4122000904 Hallenwart/in	41	0,50632 03	0,50632 03		
Zwischensumme			18,50632	18,50632	18,00000	

41 23 - Neptun-Schwimmhalle

1359	4123000001 Betriebsleiter/in	41	1,00000 09b	0,00000	1,00000 09b	
1360	4123000002 Sachbearbeiter/in	41	1,00000 09a	1,00000 09a	1,00000 09a	
1361	4123000003 Hausmeister/in	41	1,00000 05	1,00000 05	1,00000 05	
1362	4123000004 Hausmeister/in	41	1,00000 05	0,96200 05	1,00000 05	
1363	4123000005 Fachangestellte/r f. Bäderbetr.	41	1,00000 05	1,00000 05	1,00000 05	
1364	4123000006 Fachangestellte/r f. Bäderbetr.	41	1,00000 05	1,00000 05	1,00000 05	

Lfd.Nr.	Bezeichnung der Stelle Amts-/Funktionsbezeichnung	HHGI.	Anzahl und Bewertung im Vorjahr	Tatsächliche Besetzung am 30.6.2024	Anzahl und Bewertung im lfd. Haushaltsjahr 2025	Stellenplanvermerke/ Bemerkungen
1	2	3	4	5	6	7
1365	4123000007 Fachangestellte/r f.Bäderbetr.	41	1,00000 05	0,76900 08	1,00000 05	
1366	4123000008 Fachangestellte/r f.Bäderbetr.	41	1,00000 05	1,00000 05	1,00000 05	
1367	4123000009 Fachangestellte/r f.Bäderbetr.	41	1,00000 05	1,00000 05	1,00000 05	
1368	4123000010 Fachangestellte/r f.Bäderbetr.	41	1,00000 05	1,00000 05	1,00000 05	
1369	4123000011 Fachangestellte/r f.Bäderbetr.	41	1,00000 05	1,00000 05	1,00000 05	
1370	4123000012 Techn. MA	41	1,00000 05	1,00000 05	1,00000 05	
1371	4123000013 Techn. MA	41	1,00000 05	1,00000 07	1,00000 05	
1372	4123000014 Fachangestellte/r f.Bäderbetr.	41	1,00000 05	1,00000 05	1,00000 05	
Zwischensumme			14,00000	12,73100	14,00000	

41 24 - SG Sportstättenförderung und Sportstättenbelegung

1373	4124000001 Sachgebietsleiter/in	41	1,00000 10	1,00000 10	1,00000 10	
1374	4124000002 Sachbearbeiter/in	41	1,00000 09a	1,00000 09a	1,00000 09a	
1375	4124000004 Sachbearbeiter/in	41	1,00000 09b	1,00000 09c	1,00000 09b	
1376	4124000005 Sachbearbeiter/in	41	1,00000 09a	1,00000 09a	1,00000 09a	
Zwischensumme			4,00000	4,00000	4,00000	

42 - Stadtbibliothek

1377	4200000001 Direktor/in	42	1,00000 15	1,00000 15	1,00000 15	
1378	4200000002 Sachbearbeiter/in	42	1,00000 09b	0,00000	1,00000 09b	
1379	4200000003 Medienpädagogin/ Medienpädagoge	42	1,00000 09c	1,00000 09c	1,00000 09c	
1380	4200000004 IT-Betreuer/in	42	1,00000 11	1,00000 11	1,00000 11	
1381	4200000005 IT-Betreuer/in/ Bibliotheksassistent/in	42	0,89700 08	0,89700 09a	1,00000 08	
Zwischensumme			4,89700	3,89700	5,00000	

42 01 - SG Verwaltung

1382	4201000001 Sachgebietsleiter/in	42	1,00000 10	1,00000 10	1,00000 10	
1383	4201000002 SB Haushalt	42	1,00000 06	1,00000 06	1,00000 06	
1384	4201000003 Teamleiter/in FaMI	42	1,00000 07	1,00000 07	1,00000 07	
1385	4201000004 Hausmeister/in	42	1,00000 05	1,00000 05	1,00000 05	
Zwischensumme			4,00000	4,00000	4,00000	

Mandant	001	Hanse- und Universitätsstadt Rostock	Stellenplan 2025	Zeitraum	01.01.2025		
Abrechnungskreis				Seite	- 56 -		
				Stand	22.01.2024 15:10:29	P&I LOGA	
				gedruckt	22.01.2024 15:10:29	P&I LOGA Rel.23.10/1.382 / X1.11 /P1.157	

Lfd.Nr.	Bezeichnung der Stelle Amts-/Funktionsbezeichnung	HHGI.	Anzahl und Bewertung im Vorjahr	Tatsächliche Besetzung am 30.6.2024	Anzahl und Bewertung im lfd. Haushaltsjahr 2025	Stellenplanvermerke/ Bemerkungen
1	2	3	4	5	6	7

42 10 - Zentrale Einarbeitung

1386	4210000001	Leiter/in	42	0,76900 11	0,76900 11	1,00000 11	
1387	4210000003	FA Medien- und Informationsdienste	42	1,00000 05	1,00000 05	1,00000 05	
1388	4210000004	FA Medien- und Informationsdienste	42	1,00000 05	1,00000 05	1,00000 05	
1389	4210000005	FA Medien- und Informationsdienste	42	1,00000 05	1,00000 05	1,00000 05	
1390	4210000007	FA Medien- und Informationsdienste	42	1,00000 05	1,00000 05	1,00000 05	

Zwischensumme

4,76900

4,76900

5,00000

42 20 - Bibliotheken

1391	4220000001	Leiter/in	42	1,00000 11	1,00000 11	1,00000 11	
1392	4220000002	Leiter/in Musikbibliothek	42	1,00000 09b	1,00000 10	1,00000 09b	
1393	4220000003	FA Medien- und Informationsdienste	42	1,00000 09b	1,00000 09b	1,00000 09b	
1394	4220000004	Bibliothekar/in	42	1,00000 09b	1,00000 09b	1,00000 09b	
1395	4220000006	Bibliothekar/in	42	1,00000 09b	1,00000 09b	1,00000 09b	
1396	4220000007	Bibliothekar/in	42	1,00000 09b	1,00000 09b	1,00000 09b	
1397	4220000010	Bibliothekar/in	42	1,00000 09b	1,00000 09b	1,00000 09b	
1398	4220000011	Bibliothekar/in	42	0,77100 09b	0,76900 09b	1,00000 09b	
1399	4220000012	Bibliothekar/in	42	1,00000 09b	1,00000 09b	1,00000 09b	
1400	4220000015	Bibliothekar/in	42	1,00000 09b	1,00000 09b	1,00000 09b	
1401	4220000016	Bibliothekar/in	42	1,00000 09b	1,00000 09b	1,00000 09b	
1402	4220000017	Bibliothekar/in	42	1,00000 09b	1,00000 09b	1,00000 09b	
1403	4220000021	Bibliothekar/in	42	1,00000 09b	0,00000	1,00000 09b	
1404	4220000022	FA Medien- und Informationsdienste	42	0,95600 05	0,89700 06	1,00000 05	
1405	4220000023	FA Medien- und Informationsdienste	42	1,00000 05	1,00000 05	1,00000 05	
1406	4220000024	FA Medien- und Informationsdienste	42	0,89700 05	0,89700 05	0,89700 05	Tz 34,98 Std befr. 0,897 (0,750) 01/24-01/26
1407	4220000025	FA Medien- und Informationsdienste	42	1,00000 05	1,00000 05	1,00000 05	
1408	4220000026	FA Medien- und Informationsdienste	42	1,00000 09b	0,87500 09a	1,00000 09b	

Lfd.Nr.	Bezeichnung der Stelle Amts-/Funktionsbezeichnung	HHGI.	Anzahl und Bewertung im Vorjahr	Tatsächliche Besetzung am 30.6.2024	Anzahl und Bewertung im lfd. Haushaltsjahr 2025	Stellenplanvermerke/ Bemerkungen
1	2	3	4	5	6	7
1409	4220000029 FA Medien- und Informationsdienste	42	1,00000 05	0,00000	0,75000 05	Tz 29,25 Std
1410	4220000030 FA Medien- und Informationsdienste	42	0,89700 05	0,89700 05	0,89700 05	Tz 34,98 Std befr. 0,897 (1,000) 01/24-01/26
1411	4220000031 FA Medien- und Informationsdienste	42	0,89700 05	0,89700 05	1,00000 05	
1412	4220000033 FA Medien- und Informationsdienste	42	1,00000 05	1,00000 05	1,00000 05	
1413	4220000035 FA Medien- und Informationsdienste	42	1,00000 05	1,00000 05	1,00000 05	
1414	4220000036 FA Medien- und Informationsdienste	42	0,87500 05	0,87500 05	1,00000 05	
1415	4220000037 FA Medien- und Informationsdienste	42	1,00000 05	1,00000 05	1,00000 05	
1416	4220000039 FA Medien- und Informationsdienste	42	0,87500 05	0,87500 05	1,00000 05	
1417	4220000040 FA Medien- und Informationsdienste	42	0,89700 05	0,89700 05	1,00000 05	
1418	4220000041 FA Medien- und Informationsdienste	42	1,00000 05	1,00000 05	1,00000 05	
1419	4220000043 FA Medien- und Informationsdienste	42	0,76900 05	0,76900 05	0,95600 05	Tz 37,28 Std befr. 0,956 (1,000) 01/25-01/26
1420	4220000044 FA Medien- und Informationsdienste	42	1,00000 05	1,00000 05		
Zwischensumme			28,83400	26,64800	28,50000	

43 - Volkshochschule

1421	4300000001 Leiter/in	43	1,00000 14	1,00000 14	1,00000 14	
1422	4300000002 Assistenzkraft	43	1,00000 05	1,00000 06	1,00000 05	mZ
1423	4300000003 FBL Grundbildung/ Schulabschlüsse	43	1,00000 13	1,00000 13	1,00000 13	
1424	4300000004 FBL Sprachen	43	1,00000 13	1,00000 13	1,00000 13	
1425	4300000005 SB Integrationskurse	43	1,00000 08	1,00000 08	1,00000 08	
1426	4300000006 FBL Kunst/Kultur/Gestalten/ Gesundheit	43	1,00000 13	0,89740 13	1,00000 13	
1427	4300000007 SB Haushalt	43	1,00000 09a	1,00000 09a	1,00000 09a	
1428	4300000008 Sachbearbeiter/in	43	1,00000 06	0,00000	1,00000 06	
1429	4300000009 Haustechniker/in	43	1,00000 08	1,00000 08	1,00000 08	

Lfd.Nr.	Bezeichnung der Stelle Amts-/Funktionsbezeichnung		HHGI.	Anzahl und Bewertung im Vorjahr		Tatsächliche Besetzung am 30.6.2024		Anzahl und Bewertung im lfd. Haushaltsjahr 2025		Stellenplanvermerke/ Bemerkungen
1	2		3	4		5		6		7
1430	4300000010	FBL Politik/Gesellschaft/ Umwelt/Arbeit/Beruf	43	1,00000	13	1,00000	13	1,00000	13	
1431	4300000011	Sachbearbeiter/in	43	1,00000	06	1,00000	06	1,00000	06	
1432	4300000013	Sachbearbeiter/in	43	1,00000	06	1,00000	06	1,00000	06	
1433	4300000014	Sachbearbeiter/in	43	1,00000	06	1,00000	06	1,00000	06	
1434	4300000019	SB Integrationskurse	43	1,00000	08	1,00000	08	1,00000	08	1,00000* KW 31.12.2025 befr. 02/23-01/26 ReB 100%
1435	4300000020	Sachbearbeiter/in	43	1,00000	06	1,00000	06	1,00000	06	
Zwischensumme				15,00000		13,89740		15,00000		

43 10 - Bildungsbüro

1436	4310000001	Bildungsmanager/in	43	1,00000	13	0,00000		1,00000	13	
Zwischensumme				1,00000		0,00000		1,00000		

44 - Konservatorium

1437	4400000001	Direktor/in	44	1,00000	13	1,00000	13	1,00000	13	
1438	4400000002	Assistenzkraft	44	1,00000	05	1,00000	05	1,00000	05	mZ
Zwischensumme				2,00000		2,00000		2,00000		

44 01 - SG Verwaltung

1439	4401000001	Sachgebietsleiter/in	44	1,00000	09c	0,89700	09c	1,00000	09c	
1440	4401000002	SB Haushalt	44	1,00000	07	1,00000	07	1,00000	07	
1441	4401000003	SB Haushalt	44	0,75000	07	0,75000	07	0,75000	07	Tz 29,25 Std
1442	4401000004	Techn. MA	44	1,00000	05	1,00000	05	1,00000	05	
Zwischensumme				3,75000		3,64700		3,75000		

44 02 - SG Unterricht

1443	4402000001	Sachgebietsleiter/in	44	1,00000	09c	1,00000	11	1,00000	09c	
Zwischensumme				1,00000		1,00000		1,00000		

44 02 100 - Fachbereich I

1444	4402100001	Musikpädagoge/in	44	1,00000	09b	1,00000	09b	1,00000	09b	
1445	4402100002	Musikpädagoge/in	44	1,00000	09b	1,00000	09b	1,00000	09b	
1446	4402100003	Musikpädagoge/in	44	0,67500	09b	0,67500	09b	0,67500	09b	Tz 26,32 Std
1447	4402100004	Musikpädagoge/in	44	0,80000	09b	0,80000	09b	1,00000	09b	

Lfd.Nr.	Bezeichnung der Stelle Amts-/Funktionsbezeichnung	HHGI.	Anzahl und Bewertung im Vorjahr	Tatsächliche Besetzung am 30.6.2024	Anzahl und Bewertung im lfd. Haushaltsjahr 2025	Stellenplanvermerke/ Bemerkungen
1	2	3	4	5	6	7
1448	4402100006 Musikpädagoge/in	44	1,00000 09b	1,00000 09b	1,00000 09b	
1449	4402100007 Musikpädagoge/in	44	0,50000 09b	0,00000	0,50000 09b	Tz 19,50 Std
1450	4402100008 Musikpädagoge/in	44	0,50000 09b	0,00000	0,50000 09b	Tz 19,50 Std
Zwischensumme			5,47500	4,47500	5,67500	

44 02 200 - Fachbereich II

1451	4402200001 Musikpädagoge/in	44	0,50000 09b	0,50000 09b	0,50000 09b	Tz 19,50 Std
1452	4402200002 Musikpädagoge/in	44	0,60000 09b	0,60000 09b	0,66700 09b	Tz 26,01 Std
1453	4402200003 Musikpädagoge/in	44	1,00000 09b	1,00000 09b	1,00000 09b	
1454	4402200004 Musikpädagoge/in	44	0,90000 09b	0,90000 09b	1,00000 09b	
1455	4402200005 Musikpädagoge/in	44	1,00000 09b	1,00000 09b	1,00000 09b	
1456	4402200006 Musikpädagoge/in	44	0,57000 09b	0,57000 09b	0,50000 09b	Tz 19,50 Std
Zwischensumme			4,57000	4,57000	4,66700	

44 02 300 - Fachbereich III

1457	4402300001 Musikpädagoge/in	44	0,80000 09b	0,80000 09b	0,80000 09b	Tz 31,20 Std
1458	4402300002 Musikpädagoge/in	44	0,80000 09b	0,80000 09b	0,80000 09b	Tz 31,20 Std
1459	4402300003 Musikpädagoge/in	44	0,50000 09b	0,50000 09b	0,50000 09b	Tz 19,50 Std
1460	4402300004 Musikpädagoge/in	44	0,60000 09b	0,60000 09b	0,60000 09b	Tz 23,40 Std befr. 0,600 (0,800) 08/21-05.08.2026
1461	4402300005 Musikpädagoge/in	44	0,80000 09b	0,80000 09b	0,80000 09b	Tz 31,20 Std
1462	4402300006 Musikpädagoge/in	44	0,20000 09b	0,20000 09b	0,20000 09b	Tz 7,80 Std 0,20000* KW 05.08.2026 befr. 08/21-05.08.2026
1463	4402300007 Musikpädagoge/in	44	0,80000 09b	0,80000 09b	0,80000 09b	Tz 31,20 Std
1464	4402300008 Musikpädagoge/in		0,50000 09b	0,50000 09b	0,50000 09b	Tz 19,50 Std
1465	4402300009 Musikpädagoge/in	44	0,43000 09b	0,43000 09b	0,33000 09b	Tz 12,87 Std
1466	4402300010 Musikpädagoge/in	44	0,50000 09b	0,50000 09b	0,50000 09b	Tz 19,50 Std
Zwischensumme			5,93000	5,93000	5,83000	

44 02 400 - Fachbereich IV

1467	4402400001 Musikpädagoge/in	44	0,84000 09b	0,84000 09b	0,90000 09b	Tz 35,10 Std
1468	4402400002 Musikpädagoge/in	44	0,76000 09b	0,76000 09b	0,50000 09b	Tz 19,50 Std
1469	4402400004 Musikpädagoge/in	44	0,73300 09b	0,73250 09b	0,73300 09b	Tz 28,58 Std
Zwischensumme			2,33300	2,33250	2,13300	

Mandant	001	Hanse- und Universitätsstadt Rostock	Stellenplan 2025	Zeitraum	01.01.2025				
Abrechnungskreis				Seite	- 60 -				
				Stand	22.01.2024 15:10:29	P&I LOGA			
				gedruckt	22.01.2024 15:10:29	P&I LOGA Rel.23.10/1.382 / X1.11 /P1.157			

Lfd.Nr.	Bezeichnung der Stelle Amts-/Funktionsbezeichnung	HHGI.	Anzahl und Bewertung im Vorjahr	Tatsächliche Besetzung am 30.6.2024	Anzahl und Bewertung im lfd. Haushaltsjahr 2025	Stellenplanvermerke/ Bemerkungen
1	2	3	4	5	6	7

44 02 500 - Fachbereich V

1470	4402500001	Musikpädagoge/in	44	1,00000	09b	1,00000	09b	1,00000	09b	
1471	4402500002	Musikpädagoge/in	44	0,50000	09b	0,50000	09b	0,50000	09b	Tz 19,50 Std
1472	4402500003	Musikpädagoge/in	44	0,50000	09b	0,50000	09b	0,50000	09b	Tz 19,50 Std
1473	4402500004	Musikpädagoge/in	44	0,80000	09b	0,80000	09b	0,80000	09b	Tz 31,20 Std
1474	4402500005	Musikpädagoge/in	44	0,80000	09b	0,80000	09b	0,80000	09b	Tz 31,20 Std
Zwischensumme				3,60000		3,60000		3,60000		

45 - Amt für Kultur, Denkmalpflege und Museen

1475	4500000001	Direktor/in	45	1,00000	15	0,00000		1,00000	15	ATZ-BM2 Freiphase 05/23-05/25
1476	4500000002	Assistenzkraft	45	1,00000	05	0,00000		1,00000	05	mZ
1477	4500000003	Sachbearbeiter/in	45	0,87500	09a	0,00000		0,87500	09a	Tz 34,13 Std befr. 0,875 (1,000) 01/24-01/26
1478	4500000004	SB Haushalt	45	1,00000	09a	1,00000	09a	1,00000	09a	
1479	4500000005	Koordinator/in der Amtsleitung	45	1,00000	13	1,00000	13	1,00000	13	
1480	4500000901	Direktor/in	45	0,50000	15	0,50000	15	0,50000	15	Tz 20,00 Std 0,50000* KW 30.04.2025 befr. 05/23-05/25 0,500 für 4500000001
Zwischensumme				5,37500		2,50000		5,37500		

45 10 - Kulturförderung

1481	4510000001	Bereichsleiter/in	45	1,00000	13	1,00000	13	1,00000	13	
1482	4510000002	Sachbearbeiter/in	45	1,00000	11	1,00000	11	1,00000	11	
1483	4510000003	Sachbearbeiter/in	45	1,00000	09c	1,00000	09c	1,00000	09c	
1484	4510000004	Sachbearbeiter/in	45	1,00000	09a	1,00000	09a	1,00000	09a	
1485	4510000005	SB Gedenkarbeit	45	1,00000	11	1,00000	11	1,00000	11	
Zwischensumme				5,00000		5,00000		5,00000		

45 20 - Denkmalpflege

1486	4520000001	Stadtkonservator/in	45	1,00000	13	1,00000	13	1,00000	13	
1487	4520000002	Stadtkonservator/in	45	1,00000	13	1,00000	13	1,00000	13	
1488	4520000003	Stadtkonservator/in	45	1,00000	13	1,00000	13	1,00000	13	
1489	4520000004	Stadtarchäologe/in	45	1,00000	13	1,00000	13	1,00000	13	
1490	4520000005	Grabungsarbeiter/in	45	1,00000	03	1,00000	03	1,00000	03	
1491	4520000006	SB Denkmalpflege	45	1,00000	10	1,00000	10			

Mandant	001	Hanse- und Universitätsstadt Rostock	Stellenplan 2025	Zeitraum	01.01.2025		
Abrechnungskreis				Seite	- 61 -		
				Stand	22.01.2024 15:10:29	P&I LOGA	
				gedruckt	22.01.2024 15:10:29	P&I LOGA Rel.23.10/1.382 / X1.11 /P1.157	

Lfd.Nr.	Bezeichnung der Stelle	Amts-/Funktionsbezeichnung	HHGI.	Anzahl und Bewertung im Vorjahr		Tatsächliche Besetzung am 30.6.2024		Anzahl und Bewertung im lfd. Haushaltsjahr 2025		Stellenplanvermerke/ Bemerkungen
1	2	3	4	5	6	7	8	9	10	11
1491	4520000006	SB Denkmalpflege						1,00000	10	
Zwischensumme				6,00000		6,00000		6,00000		

45 30 - Kulturhistorisches Museum

1492	4530000001	Leiter/in	45	1,00000	14	1,00000	14	1,00000	14	
1493	4530000002	Sachbearbeiter/in	45	0,82100	08	0,82100	08	0,82100	08	Tz 32,02 Std befr. 0,821 (1,000) 01/24-01/26
1494	4530000003	Wiss. Mitarbeiter/in	45	1,00000	13	1,00000	13	1,00000	13	
1495	4530000004	Wiss. Mitarbeiter/in	45	1,00000	13	1,00000	13	1,00000	13	ATZ-BM2 Freiphase 06/23-12/25
1496	4530000005	Museologe/in	45	0,83300	09c	0,83300	09b	0,83300	09c	Tz 32,49 Std befr. 0,833 (1,000) 01/24-01/26
1497	4530000006	Museumspädag. Mitarbeiter/in	45	1,00000	11	0,89700	11	1,00000	11	
1498	4530000008	Wiss. Mitarbeiter/in	45	1,00000	13	1,00000	13	1,00000	13	
1499	4530000010	SB Haushalt	45	1,00000	09a	1,00000	09a	1,00000	09a	befr. 1,000 (0,750) 01/24-01/26
1500	4530000011	Museumspädag. Mitarbeiter/in	45	0,89700	11	0,00000		0,89700	11	Tz 34,98 Std 0,89700* KW 31.12.2025 befr. 01/24-01/26
1501	4530000904	Wiss. Mitarbeiter/in	45	0,50000	13	0,50000	13	0,50000	13	Tz 20,00 Std 0,50000* KW 30.11.2025 befr. 06/23-12/25 0,500 für 4560000004
Zwischensumme				9,05100		8,05100		9,05100		

45 31 - SG Technik

1502	4531000001	Sachgebietsleiter/in	45	1,00000	10	1,00000	10	1,00000	10	
1503	4531000006	Museumskassierer/in	45	1,00000	03	1,00000	04	1,00000	03	
1504	4531000007	Museumsaufseher/in	45	1,00000	02	1,00000	02a	1,00000	02	
1505	4531000008	SB Technik	45	1,00000	08	1,00000	08	1,00000	08	
1506	4531000009	Restaurator/in	45	1,00000	10	1,00000	10	1,00000	10	
1507	4531000010	Ausstellungshandwerker/in	45	1,00000	05	1,00000	05	1,00000	05	
Zwischensumme				6,00000		6,00000		6,00000		

47 - Stadtarchiv Rostock

1508	4700000001	Direktor/in	47	1,00000	14	1,00000	14	1,00000	14	
1509	4700000002	SB/Assistenzkraft	47	1,00000	05	1,00000	05	1,00000	05	mZ
1510	4700000004	SB Haushalt	47	1,00000	09a	1,00000	09a	1,00000	09a	
1511	4700000009	SB Repografie/Fotografie	47	1,00000	06	1,00000	06	1,00000	06	

Mandant	001	Hanse- und Universitätsstadt Rostock	Stellenplan 2025	Zeitraum	01.01.2025		
Abrechnungskreis				Seite	- 62 -		
				Stand	22.01.2024 15:10:29	P&I LOGA	
				gedruckt	22.01.2024 15:10:29	P&I LOGA Rel.23.10/1.382 / X1.11 /P1.157	

Lfd.Nr.	Bezeichnung der Stelle Amts-/Funktionsbezeichnung		HHGI.	Anzahl und Bewertung im Vorjahr		Tatsächliche Besetzung am 30.6.2024		Anzahl und Bewertung im lfd. Haushaltsjahr 2025		Stellenplanvermerke/ Bemerkungen
1	2		3	4		5		6		7
1512	4700000011	Bibliothekar/in	47	1,00000	09b	1,00000	09a	1,00000	09b	ATZ-BM2 Freiphase 02/23-08/25
1513	4700000911	Bibliothekar/in	47	1,00000	09b	0,51300	09b	1,00000	09b	0,50000* KW 31.07.2025 befr. 02/23-08/25 0,500 für 4700000011
Zwischensumme				6,00000		5,51300		6,00000		

47 01 - Archiv- und Sammlungsgut

1514	4701000001	Wiss. Archivar/in	47	1,00000	13	1,00000	13	1,00000	13	
1515	4701000002	Archivar/in	47	1,00000	09b	0,87500	09b	1,00000	09b	
1516	4701000003	Archivar/in	47	1,00000	09b	1,00000	09b	1,00000	09b	
1517	4701000004	Verwaltungsarchivar/in	47	1,00000	09a	1,00000	09a	1,00000	09a	
1518	4701000005	Magazinassistent/in	47	1,00000	06	1,00000	06	1,00000	06	
1519	4701000007	Archivar/in	47	1,00000	09b	1,00000	09b	1,00000	09b	1,00000* KW 31.12.2027 befr. 01/19-01/28
1520	4701000008	Archivar/in	47	1,00000	09b	1,00000	09b	1,00000	09b	
1521	4701000009	SB Digitales Archiv	47	1,00000	11	0,00000		1,00000	11	
1522	4701000010	SB Digitales Archiv	47	1,00000	11	0,00000		1,00000	11	
Zwischensumme				9,00000		6,87500		9,00000		

50 - Amt für Soziales und Teilhabe

1523	5000000001	Amtsleiter/in	50	1,00000	A16	1,00000	15	1,00000	A16	
1524	5000000002	Assistenzkraft	50	1,00000	05	1,00000	08	1,00000	05	mZ
Zwischensumme				2,00000		2,00000		2,00000		

50 10 - Abt. Besondere soziale Hilfen

1525	5010000001	Abteilungsleiter/in	50	1,00000	A13	1,00000	A12	1,00000	A13	
1526	5010000002	Assistenzkraft	50	1,00000	05	1,00000	05	1,00000	05	
1527	5010000003	Koordinator/in Flüchtlingsangelegenheiten	50	1,00000	09c	0,00000		1,00000	09c	
Zwischensumme				3,00000		2,00000		3,00000		

50 11 - SG Leistungen Asyl

1528	5011000001	Sachgebietsleiter/in	50	1,00000	10	1,00000	10	1,00000	10	
1529	5011000002	SB Leistungen Asyl	50	1,00000	09c	1,00000	09b	1,00000	09c	
1530	5011000007	SB Leistungen Asyl	50	1,00000	09c	1,00000	09b	1,00000	09c	
1531	5011000008	SB Leistungen Asyl	50	1,00000	09c	1,00000	09b	1,00000	09c	
1532	5011000009	SB Leistungen Asyl	50	1,00000	09c	1,00000	09b	1,00000	09c	

Lfd.Nr.	Bezeichnung der Stelle Amts-/Funktionsbezeichnung	HHGI.	Anzahl und Bewertung im Vorjahr	Tatsächliche Besetzung am 30.6.2024	Anzahl und Bewertung im lfd. Haushaltsjahr 2025	Stellenplanvermerke/ Bemerkungen
1	2	3	4	5	6	7
1533	5011000010 SB Leistungen Asyl	50	1,00000 09c	0,00000	1,00000 09c	
1534	5011000013 SB Leistungen Asyl	50	1,00000 09c	0,00000	1,00000 09c	Reservestelle zur Krisenbewältigung
1535	5011000014 SB Leistungen Asyl	50	1,00000 A9	1,00000 09b	1,00000 A9	
1536	5011000015 SB Leistungen Asyl	50	1,00000 09c	1,00000 09b	1,00000 09c	
1537	5011000016 SB Leistungen Asyl	50	1,00000 09c	0,89700 09b	1,00000 09c	
1538	5011000017 SB Leistungen Asyl	50	1,00000 09c	1,00000 09b	1,00000 09c	Reservestelle zur Krisenbewältigung
1539	5011000018 SB Leistungen Asyl	50	1,00000 09c	1,00000 09b	1,00000 09c	Reservestelle zur Krisenbewältigung
1540	5011000019 SB Leistungen Asyl	50	1,00000 09c	0,00000	1,00000 09c	
Zwischensumme			13,00000	9,89700	13,00000	

50 12 - SG Sozialberatung für Geflüchtete

1541	5012000001 Sachgebietsleiter/in	50	1,00000 11	0,73000 11	1,00000 11	
1542	5012000002 Sozialpädagoge/in Asyl	50	1,00000 S11b	1,00000 S11b	1,00000 S11b	
1543	5012000003 Sozialpädagoge/in Asyl	50	1,00000 S11b	1,00000 S11b	1,00000 S11b	ReL
1544	5012000004 Sozialpädagoge/in Asyl	50	1,00000 S11b	0,82100 S11b	1,00000 S11b	ReL
1545	5012000005 Sozialpädagoge/in Asyl	50	1,00000 S11b	1,00000 S11b	1,00000 S11b	
1546	5012000006 Sozialpädagoge/in Asyl	50	1,00000 S11b	0,82000 S11b	1,00000 S11b	Reservestelle zur Krisenbewältigung
1547	5012000007 SB Qualitätskontrolle	50	0,76900 S11b	0,00000		
Zwischensumme			6,76900	5,37100	6,00000	

50 13 - SG Wohngeld

1548	5013000001 Sachgebietsleiter/in	50	1,00000 09c	1,00000 11	1,00000 09c	
1549	5013000002 SB Wohngeld	50	1,00000 09a	1,00000 09a	1,00000 09a	
1550	5013000003 SB Wohngeld	50	1,00000 09a	1,00000 09a	1,00000 09a	
1551	5013000004 SB Wohngeld	50	1,00000 A9mD	1,00000 A9mD	1,00000 A9mD	
1552	5013000005 SB Wohngeld	50	1,00000 09a	1,00000 09a	1,00000 09a	
1553	5013000006 SB Wohngeld	50	1,00000 09a	1,00000 09a	1,00000 09a	
1554	5013000007 SB Wohngeld	50	1,00000 09a	1,00000 09a	1,00000 09a	
1555	5013000008 SB Wohngeld	50	1,00000 09a	1,00000 09a	1,00000 09a	
1556	5013000009 SB Wohngeld	50	1,00000 09a	1,00000 09a	1,00000 09a	
1557	5013000010 SB Wohngeld	50	1,00000 09a	1,00000 09a	1,00000 09a	
1558	5013000012 SB Wohngeld	50	1,00000 09a	1,00000 09a	1,00000 09a	
1559	5013000013 SB Wohngeld	50	1,00000 09a	1,00000 09a	1,00000 09a	
1560	5013000015 SB Wohngeld	50	1,00000 09a	1,00000 09a	1,00000 09a	
1561	5013000016 SB Wohngeld	50	1,00000 09a	0,89700 09a	1,00000 09a	
1562	5013000017 SB Wohngeld	50	0,76900 09a	0,76900 09a	1,00000 09a	

Lfd.Nr.	Bezeichnung der Stelle Amts-/Funktionsbezeichnung		HHGI.	Anzahl und Bewertung im Vorjahr		Tatsächliche Besetzung am 30.6.2024		Anzahl und Bewertung im lfd. Haushaltsjahr 2025		Stellenplanvermerke/ Bemerkungen
1	2		3	4		5		6		7
1563	5013000018	SB Wohngeld	50	1,00000	09a	0,00000		1,00000	09a	
1564	5013000019	SB Wohngeld	50	1,00000	09a	1,00000	09a	1,00000	09a	
1565	5013000020	SB Wohngeld	50	1,00000	09a	1,00000	09a	1,00000	09a	
1566	5013000021	SB Wohngeld	50	1,00000	09a	0,00000		1,00000	09a	1,00000* KW 31.12.2025 befr. 12/22-01/26
1567	5013000022	SB Wohngeld	50	1,00000	09a	1,00000	09a	1,00000	09a	1,00000* KW 31.12.2025 befr. 12/22-01/26
Zwischensumme				19,76900		17,66600		20,00000		

50 14 - SG Wohnraumverwaltung

1568	5014000001	Sachgebietsleiter/in	50	1,00000	A10	1,00000	09a	1,00000	A10	
						0,00000	10			
1569	5014000002	SB Wohnraum	50	1,00000	09a	0,82100	09a	1,00000	09a	
1570	5014000003	SB Wohnraum	50	1,00000	09a	0,00000		1,00000	09a	
1571	5014000004	SB Wohnraum	50	1,00000	09a	1,00000	09a	1,00000	09a	
1572	5014000005	SB Wohnraum	50	1,00000	09a	1,00000	09a	1,00000	09a	
1573	5014000006	SB Wohnraum	50	1,00000	09a	1,00000	09a	1,00000	09a	1,00000* KW 31.12.2025 befr. 02/23-01/26
1574	5014000007	SB Wohnraum	50	1,00000	09a	1,00000	09a	1,00000	09a	1,00000* KW 31.12.2025 befr. 02/23-01/26
1575	5014000008	Sachbearbeiter/in	50	1,00000	09a	1,00000	09a	1,00000	09a	
Zwischensumme				8,00000		6,82100		8,00000		

50 15 - Amt für Ausbildungsförderung/BuT

1576	5015000001	Sachgebietsleiter/in	50	1,00000	10	1,00000	09c	1,00000	10	
1577	5015000002	SB Ausbildungsförderung	50	1,00000	08	1,00000	08	1,00000	08	
1578	5015000003	SB Ausbildungsförderung	50	1,00000	08	1,00000	08	1,00000	08	
1579	5015000004	SB Ausbildungsförderung	50	0,75000	08	0,75000	08	0,75000	08	Tz 29,25 Std
1580	5015000005	Sachbearbeiter/in BuT	50	1,00000	06	1,00000	06	1,00000	06	
1581	5015000006	Sachbearbeiter/in BuT	50	1,00000	06	1,00000	06	1,00000	06	
1582	5015000007	Sachbearbeiter/in BuT	50	1,00000	06	1,00000	06	1,00000	06	
1583	5015000008	Sachbearbeiter/in BuT	50	1,00000	06	0,00000		1,00000	06	Reservestelle zur Krisenbewältigung
Zwischensumme				7,75000		6,75000		7,75000		

50 20 - Abt. Sozialhilfe

1584	5020000001	Abteilungsleiter/in	50	1,00000	A13	1,00000	A13	1,00000	A13	
------	------------	---------------------	----	---------	-----	---------	-----	---------	-----	--

Lfd.Nr.	Bezeichnung der Stelle Amts-/Funktionsbezeichnung	HHGI.	Anzahl und Bewertung im Vorjahr	Tatsächliche Besetzung am 30.6.2024	Anzahl und Bewertung im lfd. Haushaltsjahr 2025	Stellenplanvermerke/ Bemerkungen
1	2	3	4	5	6	7
1585	502000002 Assistenzkraft	50	1,00000 05	1,00000 05	1,00000 05	
1586	502000003 Fachberater/in	50	1,00000 09c	1,00000 09a	1,00000 09c	
Zwischensumme			3,00000	3,00000	3,00000	

50 21 - SG Hilfe zur Pflege

1587	502100001 Sachgebietsleiter/in	50	1,00000 11	1,00000 11	1,00000 11	
1588	502100002 Pflegefachkraft	50	1,00000 09a	1,00000 09a	1,00000 09a	
1589	502100003 SB Hilfe zur Pflege	50	1,00000 A9	1,00000 A9	1,00000 A9	
1590	502100004 SB Hilfe zur Pflege	50	1,00000 09b	0,76900 09b	1,00000 09b	
1591	502100005 SB Hilfe zur Pflege	50	1,00000 09b	1,00000	1,00000 09b	
1592	502100006 SB Hilfe zur Pflege	50	1,00000 09b	1,00000 09b	1,00000 09b	
1593	502100007 SB Hilfe zur Pflege	50	1,00000 09b	0,94900 09b	1,00000 09b	
1594	502100008 SB Hilfe zur Pflege	50	1,00000 09b	1,00000 09b	1,00000 09b	
1595	502100009 SB Hilfe zur Pflege	50	1,00000 09b	0,76900 09b	1,00000 09b	befr. 0,875 (1,000) 01/20-01/21
1596	502100010 SB Hilfe zur Pflege	50	1,00000 09b	1,00000 09b	1,00000 09b	
1597	502100011 Pflegefachkraft	50	1,00000 09a	1,00000 09a	1,00000 09a	
1598	502100012 SB Hilfe zur Pflege	50	1,00000 09b	1,00000 09b	1,00000 09b	
1599	502100013 SB Hilfe zur Pflege/ Unterhalt	50	1,00000 09b	1,00000 09b	1,00000 09b	
1600	502100014 SB Hilfe zur Pflege	50	1,00000 09b	0,00000	1,00000 09b	
Zwischensumme			14,00000	12,48700	14,00000	

50 21 100 - Pflegestützpunkt

1601	502110001 SB Pflegestützpunkt	50	1,00000 09b	1,00000 09b	1,00000 09b	
1602	502110002 SB Pflegestützpunkt	50	1,00000 09b	0,00000	1,00000 09b	
Zwischensumme			2,00000	1,00000	2,00000	

50 22 - SG Grundsicherung I

1603	502200001 Sachgebietsleiter/in	50	1,00000 A11	1,00000 A11	1,00000 A11	
1604	502200002 SB Grundsicherung	50	1,00000 A8	0,87500 A8	1,00000 A8	
1605	502200003 SB Grundsicherung	50	1,00000 09a	1,00000 09a	1,00000 09a	
1606	502200004 SB Grundsicherung	50	1,00000 09a	1,00000 09a	1,00000 09a	
1607	502200005 SB Grundsicherung	50	1,00000 09a	1,00000 09a	1,00000 09a	
1608	502200006 SB Grundsicherung	50	0,87500 09a	0,87500 09a	0,87500 09a	Tz 34,13 Std
1609	502200007 SB Grundsicherung	50	1,00000 09a	1,00000 09a	1,00000 09a	
1610	502200008 SB Grundsicherung	50	1,00000 09a	1,00000 09a	1,00000 09a	
1611	502200009 SB Grundsicherung	50	1,00000 09a	0,84600 09a	1,00000 09a	

Lfd.Nr.	Bezeichnung der Stelle Amts-/Funktionsbezeichnung	HHGI.	Anzahl und Bewertung im Vorjahr	Tatsächliche Besetzung am 30.6.2024	Anzahl und Bewertung im lfd. Haushaltsjahr 2025	Stellenplanvermerke/ Bemerkungen
1	2	3	4	5	6	7
1612	5022000010 SB Grundsicherung	50	1,00000 09a	0,00000	1,00000 09a	
Zwischensumme			9,87500	8,59600	9,87500	

50 23 - SG Grundsicherung II

1613	5023000001 Sachgebietsleiter/in	50	1,00000 A11	0,97400 09c	1,00000 A11	
1614	5023000002 SB Grundsicherung	50	0,76900 09a	0,76900 09a	1,00000 09a	
1615	5023000003 SB Grundsicherung	50	1,00000 09a	0,00000	1,00000 09a	
1616	5023000004 SB Grundsicherung	50	1,00000 09a	1,00000 09a	1,00000 09a	
1617	5023000005 SB Grundsicherung	50	0,76900 09a	0,76900 09a	1,00000 09a	
1618	5023000006 SB Grundsicherung	50	1,00000 09a	1,00000 09a	1,00000 09a	
1619	5023000007 SB Grundsicherung	50	0,87500 09a	0,87500 09a	0,87500 09a	Tz 34,13 Std
1620	5023000008 SB Grundsicherung	50	1,00000 09a	1,00000 09a	1,00000 09a	
1621	5023000009 SB Grundsicherung	50	1,00000 09a	1,00000 09a	1,00000 09a	
1622	5023000010 SB Grundsicherung	50	1,00000 09a	1,00000 09a	1,00000 09a	
Zwischensumme			9,41300	8,38700	9,87500	

50 24 - SG Besondere Leistungen SGB XII/ Kostenheranziehung

1623	5024000001 Sachgebietsleiter/in	50	1,00000 11	1,00000 11	1,00000 11	
1624	5024000002 SB Rückforderungen/ Bestattungskosten	50	1,00000 A9	1,00000 A11	1,00000 A9	
1625	5024000003 SB Rückforderungen/ Bestattungskosten	50	0,87500 09b	0,75000 09b	0,87500 09b	Tz 34,13 Std
1626	5024000004 SB Rückforderungen	50	1,00000 09a	1,00000 09a	1,00000 09a	
1627	5024000005 SB Rückforderungen	50	0,92400 09a	0,89700 09a	1,00000 09a	
1628	5024000006 SB Hilfe z. Überwind. bes. soz. Schwierig.	50	1,00000 09c	1,00000 09c	1,00000 09c	
1629	5024000007 SB Hilfe z. Überwind. bes. soz. Schwierig.	50	1,00000 09c	1,00000 09c	1,00000 09c	
1630	5024000008 SB Hilfe z. Überwind. bes. soz. Schwierig.	50	1,00000 09c	1,00000 09c	1,00000 09c	
1631	5024000009 SB Hilfe z. Überwind. bes. soz. Schwierig.	50	1,00000 09c	1,00000 09c	1,00000 09c	
1632	5024000010 SB Hilfe z. Überwind. bes. soz. Schwierig.	50	0,75000 09c	0,00000	0,75000 09c	Tz 29,25 Std
Zwischensumme			9,54900	8,64700	9,62500	

Lfd.Nr.	Bezeichnung der Stelle Amts-/Funktionsbezeichnung	HHGI.	Anzahl und Bewertung im Vorjahr	Tatsächliche Besetzung am 30.6.2024	Anzahl und Bewertung im lfd. Haushaltsjahr 2025	Stellenplanvermerke/ Bemerkungen
1	2	3	4	5	6	7

50 30 - Abt. Eingliederungshilfe

1633	5030000001	Abteilungsleiter/in	50	1,00000 A13	1,00000 A11	1,00000 A13	
1634	5030000002	Assistenzkraft	50	1,00000 05	1,00000 06	1,00000 05	
1635	5030000003	Fachberater/in	50	1,00000 11	1,00000 11	1,00000 11	
1636	5030000004	Fachberater/in	50	1,00000 11	1,00000 11	1,00000 11	
1637	5030000005	Fachberater/in	50	1,00000 11	1,00000 11	1,00000 11	
1638	5030000006	Fachberater/in	50	1,00000 11	1,00000 11	1,00000 11	
1639	5030000007	FB WoftG	50	1,00000 11	1,00000 11	1,00000 11	
1640	5030000008	Fachberater/in	50	1,00000 11	0,87500 11	1,00000 11	
1641	5030000009	Fachberater/in	50	0,89700 11	0,89700 11	1,00000 11	
Zwischensumme				8,89700	8,77200	9,00000	

50 31 - Eingliederungshilfe für Minderjährige I

1642	5031000001	Sachgebietsleiter/in	50	1,00000 11	0,00000	1,00000 11	
1643	5031000002	SB Eingliederungshilfe	50	1,00000 09c	1,00000 09c	1,00000 09c	
1644	5031000003	SB Eingliederungshilfe	50	0,97800 09c	0,89700 09c	1,00000 09c	
1645	5031000004	SB Eingliederungshilfe	50	1,00000 09c	0,00000 09c	1,00000 09c	
1646	5031000005	SB Eingliederungshilfe	50	1,00000 09c	1,00000 09c	1,00000 09c	
1647	5031000006	SB Eingliederungshilfe	50	1,00000 09c	1,00000 09c	1,00000 09c	
1648	5031000007	SB Eingliederungshilfe	50	0,66700 09c	0,66700 09c	1,00000 09c	befr. 0,667 (1,000) 10/23-01/25
1649	5031000008	SB Eingliederungshilfe	50	1,00000 09c	1,00000 09c	1,00000 09c	
1650	5031000009	SB Eingliederungshilfe	50	0,76900 09c	0,76900 09c	1,00000 09c	
1651	5031000010	SB Eingliederungshilfe	50	1,00000 09c	1,00000 09c	0,87500 09c	Tz 34,13 Std
1652	5031000011	SB Eingliederungshilfe	50	1,00000 09c	1,00000 09c	1,00000 09c	befr. 1,000 (0,875) 01/22-01/27
1653	5031000012	SB Eingliederungshilfe	50	1,00000 09c	0,00000	1,00000 09c	
1654	5031000013	SB Eingliederungshilfe	50	0,76900 09c	0,76900 09c	0,87500 09c	Tz 34,13 Std befr. 0,875 (1,000) 01/25/01/27
1655	5031000014	SB Eingliederungshilfe	50	1,00000 09c	1,00000 09c	1,00000 09c	
1656	5031000015	SB Eingliederungshilfe	50	1,00000 09c	1,00000 09c	1,00000 09c	
Zwischensumme				14,18300	11,10200	14,75000	

50 32 - SG Eingliederungshilfe für Volljährige I

1657	5032000001	Sachgebietsleiter/in	50	1,00000 11	1,00000 11	1,00000 11	
1658	5032000002	SB Eingliederungshilfe	50	1,00000 09c	1,00000 09c	1,00000 09c	
1659	5032000003	SB Eingliederungshilfe	50	1,00000 09c	1,00000 09c	1,00000 09c	

Lfd.Nr.	Bezeichnung der Stelle Amts-/Funktionsbezeichnung	HHGI.	Anzahl und Bewertung im Vorjahr	Tatsächliche Besetzung am 30.6.2024	Anzahl und Bewertung im lfd. Haushaltsjahr 2025	Stellenplanvermerke/ Bemerkungen
1	2	3	4	5	6	7
1660	5032000004 SB Eingliederungshilfe	50	1,00000 09c	1,00000 09c	1,00000 09c	
1661	5032000005 SB Eingliederungshilfe	50	1,00000 09c	1,00000 09c	1,00000 09c	
1662	5032000006 SB Eingliederungshilfe	50	1,00000 09c	0,95000 09c	1,00000 09c	
1663	5032000007 SB Eingliederungshilfe	50	1,00000 09c	0,82500 09c	1,00000 09c	
1664	5032000008 SB Eingliederungshilfe	50	0,84900 09c	0,82000 09c	1,00000 09c	
1665	5032000009 SB Eingliederungshilfe	50	1,00000 09c	0,92300 09c	1,00000 09c	
1666	5032000010 SB Eingliederungshilfe	50	1,00000 09c	0,89700 09c	1,00000 09c	
1667	5032000011 SB Eingliederungshilfe	50	1,00000 09c	0,89700 09c	1,00000 09c	
1668	5032000012 SB Eingliederungshilfe	50	0,92400 09c	0,00000	1,00000 09c	
Zwischensumme			11,77300	10,31200	12,00000	

50 33 - SG Eingliederungshilfe für Volljährige II

1669	5033000001 Sachgebietsleiter/in	50	1,00000 11	1,00000 11	1,00000 11	
1670	5033000002 SB Eingliederungshilfe	50	1,00000 09c	1,00000 09c	1,00000 09c	
1671	5033000003 SB Eingliederungshilfe	50	1,00000 09c	0,89740 09c	1,00000 09c	
1672	5033000004 SB Eingliederungshilfe	50	1,00000 09c	1,00000 09c	1,00000 09c	
1673	5033000005 SB Eingliederungshilfe	50	1,00000 09c	0,89740 09c	1,00000 09c	
1674	5033000006 SB Eingliederungshilfe	50	1,00000 A9	1,00000 09c	1,00000 A9	
1675	5033000007 SB Eingliederungshilfe	50	1,00000 09c	1,00000 09c	1,00000 09c	
1676	5033000008 SB Eingliederungshilfe	50	1,00000 09c	0,89700 09c	1,00000 09c	
1677	5033000009 SB Eingliederungshilfe	50	1,00000 09c	1,00000 09c	1,00000 09c	
1678	5033000010 SB Eingliederungshilfe	50	1,00000 09c	0,89740 09c	1,00000 09c	
1679	5033000011 SB Eingliederungshilfe	50	1,00000 09c	0,89740 09c	1,00000 09c	
1680	5033000012 SB Eingliederungshilfe	50	1,00000 09c	0,89700 09c	1,00000 09c	
1681	5033000013 SB Eingliederungshilfe	50	0,89700 09c	0,76900 09c		
Zwischensumme			12,89700	12,15260	12,00000	

50 34 - Eingliederungshilfe für Minderjährige II

1682	5034000001 Sachgebietsleiter/in	50	1,00000 11	0,00000	1,00000 11	
------	---------------------------------	----	------------	---------	------------	--

Zwischensumme 1,00000 0,00000 1,00000

51 - Jugendamt

1683	5100000001 Amtsleiter/in	50	1,00000 15	1,00000 15	1,00000 15	
1684	5100000002 Assistentkraft	50	1,00000 05	1,00000 05	1,00000 05	mZ

Zwischensumme 2,00000 2,00000 2,00000

Mandant	001	Hanse- und Universitätsstadt Rostock	Stellenplan 2025	Zeitraum	01.01.2025		
Abrechnungskreis				Seite	- 69 -		
				Stand	22.01.2024 15:10:29	P&I LOGA	
				gedruckt	22.01.2024 15:10:29	P&I LOGA Rel.23.10/1.382 / X1.11 /P1.157	

Lfd.Nr.	Bezeichnung der Stelle Amts-/Funktionsbezeichnung	HHGI.	Anzahl und Bewertung im Vorjahr	Tatsächliche Besetzung am 30.6.2024	Anzahl und Bewertung im lfd. Haushaltsjahr 2025	Stellenplanvermerke/ Bemerkungen
1	2	3	4	5	6	7

51 10 - Abt. Allgemeiner Sozialer Dienst/ Jugendhilfe

1685	511000001	Abteilungsleiter/in	50	1,00000 13	1,00000 13	1,00000 13	
1686	511000002	Assistenzkraft	50	1,00000 05	1,00000 05	1,00000 05	
1687	511000003	Fachberater/in SGB VIII	50	1,00000 S15	1,00000 S15	1,00000 S15	
1688	511000004	Fachberater/in SGB VIII	50	1,00000 S15	1,00000 S15	1,00000 S15	
1689	511000005	Fachberater/in SGB VIII	50	1,00000 S15	1,00000 S15	1,00000 S15	
1690	511000006	Fachberater/in SGB VIII	50	1,00000 S15	0,89700 S15	1,00000 S15	

Zwischensumme

6,00000

5,89700

6,00000

51 11 - SG Wirtschaftliche Jugendhilfe

1691	511100001	Sachgebietsleiter/in	50	1,00000 09c	1,00000 09c	1,00000 09c	
1692	511100002	SB Wirtschaftliche Jugendhilfe	50	1,00000 09a	1,00000 09a	1,00000 09a	
1693	511100003	SB Wirtschaftliche Jugendhilfe	50	1,00000 09a	0,82050 09a	1,00000 09a	
1694	511100004	SB Wirtschaftliche Jugendhilfe	50	1,00000 09a	1,00000 09a	1,00000 09a	
1695	511100005	SB Wirtschaftliche Jugendhilfe	50	1,00000 09a	1,00000 09a	1,00000 09a	
1696	511100006	SB Wirtschaftliche Jugendhilfe	50	1,00000 09a	0,89700 09a	1,00000 09a	
1697	511100007	SB Wirtschaftliche Jugendhilfe	50	1,00000 09a	0,89700 09a	1,00000 09a	
1698	511100008	SB Wirtschaftliche Jugendhilfe	50	1,00000 09a	1,00000 09a	1,00000 09a	
1699	511100009	SB Wirtschaftliche Jugendhilfe	50	1,00000 09a	0,00000	1,00000 09a	
1700	511100010	SB Wirtschaftliche Jugendhilfe	50	0,75000 09a	0,00000	0,75000 09a	Tz 29,25 Std

Zwischensumme

9,75000

7,61450

9,75000

51 12 - SG Fallmanagement Jugendhilfe (Nord-West)

1701	511200001	Sachgebietsleiter/in	50	1,00000 S17	1,00000 S17	1,00000 S17	
1702	511200002	Fallmanager/in SGB VIII	50	1,00000 S14	0,89700 S14	1,00000 S14	
1703	511200003	Fallmanager/in SGB VIII	50	1,00000 S14	1,00000 S14	1,00000 S14	
1704	511200004	Fallmanager/in SGB VIII	50	1,00000 S14	1,00000 S14	1,00000 S14	
1705	511200005	Fallmanager/in SGB VIII	50	1,00000 S14	0,89700 S14	1,00000 S14	
1706	511200006	Fallmanager/in SGB VIII	50	1,00000 S14	1,00000 S14	1,00000 S14	
1707	511200007	Fallmanager/in SGB VIII	50	1,00000 S14	1,00000 S14	1,00000 S14	
1708	511200008	Fallmanager/in SGB VIII	50	1,00000 S14	1,00000 S14	1,00000 S14	
1709	511200009	Fallmanager/in SGB VIII	50	1,00000 S14	1,00000 S14	1,00000 S14	
1710	511200010	Fallmanager/in SGB VIII	50	1,00000 S14	1,00000 S14	1,00000 S14	
1711	511200011	Fallmanager/in SGB VIII	50	1,00000 S14	0,89700 S14	1,00000 S14	
1712	511200012	Fallmanager/in SGB VIII	50	1,00000 S14	1,00000 S14	1,00000 S14	

Lfd.Nr.	Bezeichnung der Stelle Amts-/Funktionsbezeichnung	HHGI.	Anzahl und Bewertung im Vorjahr	Tatsächliche Besetzung am 30.6.2024	Anzahl und Bewertung im lfd. Haushaltsjahr 2025	Stellenplanvermerke/ Bemerkungen
1	2	3	4	5	6	7
1713	5112000013 Fallmanager/in SGB VIII	50	1,00000 S14	1,00000 S14	1,00000 S14	
1714	5112000014 Fallmanager/in SGB VIII	50	1,00000 S14	1,00000 S14	1,00000 S14	
1715	5112000015 Fallmanager/in SGB VIII	51			1,00000 S14	
Zwischensumme			14,00000	13,69100	15,00000	

51 13 - SG Fallmanagement Jugendhilfe (Mitte)

1716	5113000001 Sachgebietsleiter/in	50	1,00000 S17	1,00000 S17	1,00000 S17	
1717	5113000002 Fallmanager/in SGB VIII	50	1,00000 S14	1,00000 S14	1,00000 S14	
1718	5113000003 Fallmanager/in SGB VIII	50	1,00000 S14	0,76900 S14	1,00000 S14	
1719	5113000004 Fallmanager/in SGB VIII	50	1,00000 S14	1,00000 S14	1,00000 S14	
1720	5113000005 Fallmanager/in SGB VIII	50	1,00000 S14	1,00000 S14	1,00000 S14	
1721	5113000006 Fallmanager/in SGB VIII	50	1,00000 S14	1,00000 S14	1,00000 S14	
1722	5113000007 Fallmanager/in SGB VIII	50	1,00000 S14	0,76900 S14	1,00000 S14	
1723	5113000008 Fallmanager/in SGB VIII	50	1,00000 S14	1,00000 S14	1,00000 S14	
1724	5113000009 Fallmanager/in SGB VIII	50	1,00000 S14	1,00000 S14	1,00000 S14	
1725	5113000010 Fallmanager/in SGB VIII	50	1,00000 S14	1,00000 S14	1,00000 S14	
1726	5113000011 Fallmanager/in SGB VIII	50	1,00000 S14	1,00000 S14	1,00000 S14	
1727	5113000012 Fallmanager/in SGB VIII	50	1,00000 S14	0,89700 S14	1,00000 S14	
Zwischensumme			12,00000	11,43500	12,00000	

51 14 - SG Fallmanagement Jugendhilfe (Nord-Ost)

1728	5114000001 Sachgebietsleiter/in	50	1,00000 S17	1,00000 S17	1,00000 S17	
1729	5114000002 Fallmanager/in SGB VIII	50	1,00000 S14	1,00000 S14	1,00000 S14	
1730	5114000003 Fallmanager/in SGB VIII	50	1,00000 S14	1,00000 S14	1,00000 S14	
1731	5114000004 Fallmanager/in SGB VIII	50	1,00000 S14	1,00000 S14	1,00000 S14	
1732	5114000005 Fallmanager/in SGB VIII	50	1,00000 S14	1,00000 S14	1,00000 S14	
1733	5114000006 Fallmanager/in SGB VIII	50	1,00000 S14	1,00000 S14	1,00000 S14	
1734	5114000007 Fallmanager/in SGB VIII	50	1,00000 S14	1,00000 S14	1,00000 S14	
1735	5114000008 Fallmanager/in SGB VIII	50	1,00000 S14	1,00000 S14	1,00000 S14	
1736	5114000009 Fallmanager/in SGB VIII	50	1,00000 S14	1,00000 S14	1,00000 S14	
1737	5114000010 Fallmanager/in SGB VIII	50	1,00000 S14	1,00000 S14	1,00000 S14	
1738	5114000011 Fallmanager/in SGB VIII	50	1,00000 S14	1,00000 S14	1,00000 S14	
1739	5114000012 Fallmanager/in SGB VIII	50	1,00000 S14	1,00000 S14	1,00000 S14	
Zwischensumme			12,00000	12,00000	12,00000	

Mandant	001	Hanse- und Universitätsstadt Rostock	Stellenplan 2025	Zeitraum	01.01.2025		
Abrechnungskreis				Seite	- 71 -		
				Stand	22.01.2024 15:10:29	P&I LOGA	
				gedruckt	22.01.2024 15:10:29	P&I LOGA Rel.23.10/1.382 / X1.11 /P1.157	

Lfd.Nr.	Bezeichnung der Stelle Amts-/Funktionsbezeichnung	HHGI.	Anzahl und Bewertung im Vorjahr	Tatsächliche Besetzung am 30.6.2024	Anzahl und Bewertung im lfd. Haushaltsjahr 2025	Stellenplanvermerke/ Bemerkungen
1	2	3	4	5	6	7

51 15 - SG Fallmanagement Jugendhilfe (Nord)

1740	5115000001	Sachgebietsleiter/in	50	1,00000 S17	1,00000 S17	1,00000 S17	
1741	5115000002	Fallmanager/in SGB VIII	50	1,00000 S14	1,00000 S14	1,00000 S14	
1742	5115000003	Fallmanager/in SGB VIII	50	1,00000 S14	1,00000 S14	1,00000 S14	
1743	5115000004	Fallmanager/in SGB VIII	50	1,00000 S14	1,00000 S14	1,00000 S14	
1744	5115000005	Fallmanager/in SGB VIII	50	1,00000 S14	1,00000 S14	1,00000 S14	
1745	5115000006	Fallmanager/in SGB VIII	50	1,00000 S14	0,89700 S14	1,00000 S14	
1746	5115000007	Fallmanager/in SGB VIII	50	1,00000 S14	0,89700 S14	1,00000 S14	
1747	5115000008	Fallmanager/in SGB VIII	50	1,00000 S14	1,00000 S14	1,00000 S14	
1748	5115000009	Fallmanager/in SGB VIII	50	1,00000 S14	1,00000 S14	1,00000 S14	
1749	5115000010	Fallmanager/in SGB VIII	50	1,00000 S14	0,89700 S14	1,00000 S14	
1750	5115000011	Fallmanager/in SGB VIII	50	1,00000 S14	1,00000 S14	1,00000 S14	
1751	5115000012	Fallmanager/in SGB VIII	50	1,00000 S14	1,00000 S14	1,00000 S14	
1752	5115000013	Fallmanager/in SGB VIII	50	1,00000 S14	1,00000 S14	1,00000 S14	
1753	5115000014	Fallmanager/in SGB VIII	50	1,00000 S14	1,00000 S14	1,00000 S14	
1754	5115000015	Fallmanager/in SGB VIII	50	1,00000 S14	1,00000 S14	1,00000 S14	
1755	5115000016	Fallmanager/in SGB VIII	50	1,00000 S14	0,89700 S14	1,00000 S14	
1756	5115000017	Fallmanager/in SGB VIII	50	1,00000 S14	1,00000 S14	1,00000 S14	

Zwischensumme

17,00000

16,58800

17,00000

51 20 - Abt. Besondere Soziale Dienste/ Jugendhilfe

1757	5120000001	Abteilungsleiter/in	50	1,00000 12	0,00000	1,00000 12	
1758	5120000002	Assistenzkraft	50	1,00000 05	0,00000	1,00000 05	

Zwischensumme

2,00000

0,00000

2,00000

51 20 100 - Adoptionsvermittlung/ Pflegekinderwesen

1759	5120100001	SA Adoptionsangelegenheiten	50	0,87500 A11	0,87500 A10	1,00000 A11	
1760	5120100002	SA Adoptionsangelegenheiten	50	1,00000 S12	1,00000 S12	1,00000 S12	
1761	5120100003	SA Adoptionsangelegenh./ Pflegekinderdienst	50	1,00000 S12	1,00000 S12	1,00000 S12	ReL
1762	5120100005	SA Adoptionsangelegenh./ Pflegekinderdienst	50	0,89700 S12	0,89700 S12	1,00000 S12	

Zwischensumme

3,77200

3,77200

4,00000

Mandant	001	Hanse- und Universitätsstadt Rostock	Stellenplan 2025	Zeitraum	01.01.2025		
Abrechnungskreis				Seite	- 72 -		
				Stand	22.01.2024 15:10:29	P&I LOGA	
				gedruckt	22.01.2024 15:10:29	P&I LOGA Rel.23.10/1.382 / X1.11 /P1.157	

Lfd.Nr.	Bezeichnung der Stelle Amts-/Funktionsbezeichnung	HHGI.	Anzahl und Bewertung im Vorjahr	Tatsächliche Besetzung am 30.6.2024	Anzahl und Bewertung im lfd. Haushaltsjahr 2025	Stellenplanvermerke/ Bemerkungen
1	2	3	4	5	6	7

51 20 200 - Amtsvormundschaften/ -pflgeschäften

1763	5120200001	Amtsvormund/Amtspfleger/in	50	1,00000 A11	1,00000 A9	1,00000 A11	
1764	5120200002	Amtsvormund/Amtspfleger/in	50	1,00000 S17	1,00000 S17	1,00000 S17	
1765	5120200003	Amtsvormund/Amtspfleger/in	50	1,00000 S17	1,00000 S17	1,00000 S17	
1766	5120200004	Amtsvormund/Amtspfleger/in	50	1,00000 S17	1,00000 S17	1,00000 S17	
1767	5120200005	Amtsvormund/Amtspfleger/in	50	1,00000 S17	1,00000 S17	1,00000 S17	
Zwischensumme				5,00000	5,00000	5,00000	

51 21 - SG Jugendhilfe im Strafverfahren

1768	5121000001	SGL Jugendhilfe im Strafverfahren	50	1,00000 S17	1,00000 S17	1,00000 S17	ATZ-BM2 Freiphase 01/23-07/25
1769	5121000002	FM Jugendhilfe im Strafverfahren	50	0,89700 S12	0,89700 S12	1,00000 S12	
1770	5121000003	FM Jugendhilfe im Strafverfahren	50	1,00000 S12	1,00000 S12	1,00000 S12	
1771	5121000004	FM Jugendhilfe im Strafverfahren	50	1,00000 S12	1,00000 S12	1,00000 S12	
1772	5121000005	FM Jugendhilfe im Strafverfahren	50	1,00000 S12	1,00000 S12	1,00000 S12	
1773	5121000006	FM Jugendhilfe im Strafverfahren	50	1,00000 S12	1,00000 S12	1,00000 S12	
1774	5121000007	FM Jugendhilfe im Strafverfahren	50	1,00000 S12	1,00000 S12	1,00000 S12	
1775	5121000901	SGL Jugendhilfe im Strafverfahren	50	0,50000 S17	0,50000 S17	0,50000 S17	Tz 19,75 Std 0,50000* KW 30.06.2025 befr. 01/23-07/25 0,500 für 5120000001
Zwischensumme				7,39700	7,39700	7,50000	

51 23 - SG Kinder-, Jugend- und Familienbildung

1776	5123000001	Sachgebietsleiter/in	50	1,00000 S17	1,00000 S17	1,00000 S17	ReB teilw.
1777	5123000002	Fallmanager/in	50	0,76900 S12	0,76900 S12	1,00000 S12	ReB teilw.
1778	5123000003	Fallmanager/in	50	0,82050 S12	0,82050 S12	1,00000 S12	
1779	5123000004	Fallmanager/in	50	0,84600 S12	0,84600 S12	1,00000 S12	
1780	5123000005	Fallmanager/in	50	1,00000 S12	1,00000 S12		
1781	5123000006	SB Jugendschutz	50	1,00000 S11b	1,00000 S11b	1,00000 S11b	
1781	5123000006	SB Jugendschutz	51	1,00000 S11b	1,00000 S11b	1,00000 S11b	

Lfd.Nr.	Bezeichnung der Stelle Amts-/Funktionsbezeichnung	HHGI.	Anzahl und Bewertung im Vorjahr	Tatsächliche Besetzung am 30.6.2024	Anzahl und Bewertung im lfd. Haushaltsjahr 2025	Stellenplanvermerke/ Bemerkungen
1	2	3	4	5	6	7
1782	5123000007 Fachberater/in	50	1,00000 S12	0,76900 S12	1,00000 S12	
1783	5123000008 Fachberater/in	50	1,00000 S12	0,00000	1,00000 S12	
1784	5123000009 Fachberater/in	50	1,00000 S12	1,00000 S12	1,00000 S12	
Zwischensumme			9,43550	8,20450	9,00000	

51 30 - Abt. Unterhaltsangelegenheiten und Kindertagesförderung

1785	5130000001 Abteilungsleiter/in	50	1,00000 12	1,00000 12	1,00000 12	
1786	5130000002 Assistentkraft	50	1,00000 05	1,00000 05	1,00000 05	
Zwischensumme			2,00000	2,00000	2,00000	

51 31 - SG Unterhaltsvorschuss I

1787	5131000001 Sachgebietsleiter/in	50	1,00000 11	1,00000 11	1,00000 11	
1788	5131000002 SB Unterhaltsvorschuss	50	0,89550 09c	0,75000 09c	1,00000 09c	
1789	5131000003 SB Unterhaltsvorschuss	50	1,00000 09c	1,00000 09c	1,00000 09c	
1790	5131000004 SB Unterhaltsvorschuss	50	1,00000 09c	1,00000 09c	1,00000 09c	
1791	5131000005 SB Unterhaltsvorschuss	50	1,00000 09c	0,76900 09c	1,00000 09c	
1792	5131000006 SB Unterhaltsvorschuss	50	1,00000 09c	1,00000 09c	1,00000 09c	
1793	5131000007 SB Unterhaltsvorschuss	50	1,00000 09c	1,00000 09c	1,00000 09c	
1794	5131000008 SB Unterhaltsvorschuss	50	1,00000 09c	0,89700 09c	1,00000 09c	
1795	5131000009 SB Unterhaltsvorschuss	50	1,00000 09c	1,00000 09c	1,00000 09c	
1796	5131000010 SB Unterhaltsvorschuss	50	1,00000 09c	0,85000 09c	1,00000 09c	
1797	5131000011 SB Unterhaltsvorschuss	50	1,00000 09c	1,00000 09c	1,00000 09c	
Zwischensumme			10,89550	10,26600	11,00000	

51 32 - SG Unterhaltsvorschuss II

1798	5132000001 Sachgebietsleiter/in	50	1,00000 11	1,00000 11	1,00000 11	
1799	5132000002 SB Unterhaltsvorschuss	50	1,00000 09c	1,00000 09c	1,00000 09c	
1800	5132000003 SB Unterhaltsvorschuss	50	1,00000 09c	1,00000 09c	1,00000 09c	
1801	5132000004 SB Unterhaltsvorschuss	50	1,00000 09c	1,00000 09c	1,00000 09c	
1802	5132000005 SB Unterhaltsvorschuss	50	1,00000 09c	1,00000 09c	1,00000 09c	
1803	5132000006 SB Unterhaltsvorschuss	50	1,00000 09c	0,89700 09c	1,00000 09c	
1804	5132000007 SB Unterhaltsvorschuss	50	1,00000 09c	1,00000 09c	1,00000 09c	
1805	5132000008 SB Unterhaltsvorschuss	50	1,00000 09c	1,00000 09c	1,00000 09c	
1806	5132000009 SB Unterhaltsvorschuss	50	1,00000 09c	1,00000 09c	1,00000 09c	
1807	5132000010 SB Unterhaltsvorschuss	50	1,00000 09c	1,00000 09c	1,00000 09c	
Zwischensumme			10,00000	9,89700	10,00000	

Mandant	001	Hanse- und Universitätsstadt Rostock	Stellenplan 2025	Zeitraum	01.01.2025		
Abrechnungskreis				Seite	- 74 -		
				Stand	22.01.2024 15:10:29	P&I LOGA	
				gedruckt	22.01.2024 15:10:29	P&I LOGA Rel.23.10/1.382 / X1.11 /P1.157	

Lfd.Nr.	Bezeichnung der Stelle Amts-/Funktionsbezeichnung	HHGI.	Anzahl und Bewertung im Vorjahr	Tatsächliche Besetzung am 30.6.2024	Anzahl und Bewertung im lfd. Haushaltsjahr 2025	Stellenplanvermerke/ Bemerkungen
1	2	3	4	5	6	7

51 33 - SG Beistandschaften/ Beurkundungen

1808	5133000001	Sachgebietsleiter/in	50	1,00000 11	1,00000 11	1,00000 11	
1809	5133000002	SB Beistandschaften	50	1,00000 09c	1,00000 09c	1,00000 09c	
1810	5133000003	SB Beistandschaften	50	1,00000 A10	1,00000 09c	1,00000 A10	
1811	5133000004	SB Beistandschaften	50	1,00000 09c	1,00000 09c	1,00000 09c	
1812	5133000005	SB Beistandschaften	50	1,00000 09c	1,00000 09c	1,00000 09c	
1813	5133000006	SB Beistandschaften	50	1,00000 09c	1,00000 09c	1,00000 09c	
1814	5133000007	SB Beistandschaften	50	0,87500 09c	0,00000	0,87500 09c	Tz 34,13 Std
1815	5133000008	SB Beistandschaften	50	0,87500 09c	0,87500 09c	0,87500 09c	Tz 34,13 Std
1816	5133000009	SB Beistandschaften	50	1,00000 09c	1,00000 09c	1,00000 09c	
1817	5133000010	SB Beistandschaften	50	1,00000 09c	1,00000 09c	1,00000 09c	
1818	5133000011	SB Beistandschaften	50	1,00000 09c	1,00000 09c	1,00000 09c	1,00000* KW 31.12.2025 befr. 01/20-01/26

Zwischensumme 10,75000 9,87500 10,75000

51 34 - SG Fachaufsicht Kindertagesförderung

1819	5134000001	SGL Fachaufsicht Kindertagesförderung	50	1,00000 11	1,00000 11	1,00000 11	
1820	5134000002	SB Betriebserlaubnisse Kita	50	1,00000 11	1,00000 11	1,00000 11	
1821	5134000004	Fachberater/in Kita	50	1,00000 S11b	1,00000 S12	1,00000 S11b	
1822	5134000005	Fachaufsicht Kindertagespflege	50	1,00000 S11b	1,00000 S11b	1,00000 S11b	
1823	5134000007	Fachberater/in Kita	50	1,00000 S11b	1,00000 S11b	1,00000 S11b	

Zwischensumme 5,00000 5,00000 5,00000

51 35 - SG Leistungen Kindertagesförderung

1824	5135000001	SGL Leistungen Kindertagesförderung	50	1,00000 09c	1,00000 09a	1,00000 09c	
1825	5135000002	Sachbearbeiter/in	50	1,00000 09a	1,00000 09a	1,00000 09a	
1826	5135000003	Sachbearbeiter/in	50	1,00000 09a	1,00000 09a	1,00000 09a	
1827	5135000004	Sachbearbeiter/in	50	0,75000 09a	0,75000 09b	0,75000 09a	Tz 29,25 Std
1828	5135000005	Sachbearbeiter/in	50	0,87500 09a	0,87500 09a	0,87500 09a	Tz 34,13 Std
1829	5135000006	Sachbearbeiter/in	50	0,97800 09a	0,97800 09a	0,97800 09a	Tz 38,14 Std
1830	5135000007	Sachbearbeiter/in	50	1,00000 09a	1,00000 09a	1,00000 09a	
1831	5135000008	Sachbearbeiter/in	50	1,00000 09a	1,00000 09a	1,00000 09a	
1832	5135000009	Sachbearbeiter/in	50	1,00000 09a	0,94870 09a	1,00000 09a	

Lfd.Nr.	Bezeichnung der Stelle Amts-/Funktionsbezeichnung	HHGI.	Anzahl und Bewertung im Vorjahr	Tatsächliche Besetzung am 30.6.2024	Anzahl und Bewertung im lfd. Haushaltsjahr 2025	Stellenplanvermerke/ Bemerkungen
1	2	3	4	5	6	7
1833	5135000010 Sachbearbeiter/in	50	1,00000 09a	0,00000	1,00000 09a	
Zwischensumme			9,60300	8,55170	9,60300	

52 - Amt für Finanzen und Planung - Jugend und Soziales

1834	5200000001 Amtsleiter/in	50	1,00000 14	1,00000 14	1,00000 14	
1835	5200000002 Sachbearbeiter/in	50	1,00000 05	1,00000 08	1,00000 05	mZ
1836	5200000003 Koordinator/in	50	1,00000 13	1,00000 13	1,00000 13	
1837	5200000004 SB Presse u. Öffentlichkeitsarbeit, Marketing	50	1,00000 12	1,00000 12	1,00000 12	
Zwischensumme			4,00000	4,00000	4,00000	

52 00 100 - Heimaufsicht

1838	5200100001 SB Heimaufsicht	50	1,00000 10	1,00000 10	1,00000 10	
1839	5200100002 SB Heimaufsicht	50	1,00000 10	1,00000 10	1,00000 10	
Zwischensumme			2,00000	2,00000	2,00000	

52 00 200 - Widerspruchsbearbeitung

1840	5200200001 Sachbearbeiter/in	50	1,00000 11	0,00000	1,00000 11	
1841	5200200002 Sachbearbeiter/in	50	1,00000 11	1,00000 11	1,00000 11	
Zwischensumme			2,00000	1,00000	2,00000	

52 00 300 - Registratur/ Zwischenarchiv

1842	5200300001 SB Registratur	50	1,00000 06	1,00000 05	1,00000 06	
1843	5200300002 SB Registratur	50	1,00000 A6	1,00000 A6	1,00000 A6	
1844	5200300003 Registrator/in	50	1,00000 05	1,00000 05	1,00000 05	1,00000* KW 30.11.2026 kw 12/26
Zwischensumme			3,00000	3,00000	3,00000	

52 01 - Fachbereich Controlling

1845	5201000001 Fachbereichsleiter/in	50	1,00000 12	1,00000 12	1,00000 12	
1846	5201000002 SB Innenrevision	50	1,00000 10	1,00000 10	1,00000 10	
1847	5201000003 SB Innenrevision	50	1,00000 10	0,75000 10	1,00000 10	
1848	5201000004 SB Sozialcontrolling	50	1,00000 11	0,00000	1,00000 11	
1849	5201000005 SB Sozialcontrolling	50	1,00000 11	1,00000 11	1,00000 11	
1850	5201000006 SB Sozialcontrolling	50	1,00000 11	1,00000 11	1,00000 11	

Mandant	001	Hanse- und Universitätsstadt Rostock	Stellenplan 2025	Zeitraum	01.01.2025		
Abrechnungskreis				Seite	- 76 -		
				Stand	22.01.2024 15:10:29	P&I LOGA	
				gedruckt	22.01.2024 15:10:29	P&I LOGA Rel.23.10/1.382 / X1.11 /P1.157	

Lfd.Nr.	Bezeichnung der Stelle Amts-/Funktionsbezeichnung		HHGI.	Anzahl und Bewertung im Vorjahr		Tatsächliche Besetzung am 30.6.2024		Anzahl und Bewertung im lfd. Haushaltsjahr 2025		Stellenplanvermerke/ Bemerkungen
1	2		3	4		5		6		7
1851	5201000007	SB/IT-Betreuer/in	50	1,00000	11	1,00000	11	1,00000	11	
1852	5201000008	SB/IT-Betreuer/in SGB VIII	50	1,00000	09b	1,00000	09b	1,00000	09b	
1853	5201000009	SB/IT-Anw.betreuer/in SGB XII, SGB IX, Asyl	50	1,00000	09c	0,89740	09c	1,00000	09c	
1854	5201000010	Sachbearbeiter/in	50	1,00000	10	0,94870	10	1,00000	10	
1855	5201000011	Sachbearbeiter/in KLR/KEV	50	1,00000	09b	1,00000	09b	1,00000	09b	
1856	5201000012	SB Statistik und Benchmarking	50	1,00000	09b	0,89700	09b	1,00000	09b	
1857	5201000013	Sachbearbeiter/in	50	1,00000	09b	1,00000	09b	1,00000	09b	
1858	5201000016	IT-Techniker/in	50	1,00000	09b	1,00000	09b	1,00000	09b	
Zwischensumme				14,00000		12,49310		14,00000		

52 02 - Fachbereich Finanzen

1859	5202000001	Fachbereichsleiter/in	50	1,00000	11	1,00000	11	1,00000	11	
1860	5202000002	SB Finanzen	50	1,00000	09a	1,00000	09a	1,00000	09a	
1861	5202000003	SB Finanzen	50	1,00000	09a	0,89700	09a	1,00000	09a	
1862	5202000004	SB Finanzen	50	1,00000	09a	1,00000	09a	1,00000	09a	
1863	5202000005	SB Finanzen	50	1,00000	A8	1,00000	A8	1,00000	A8	
1864	5202000006	SB Finanzen	50	1,00000	09a	0,89700	09a	1,00000	09a	
1865	5202000007	SB Finanzen	50	1,00000	09a	1,00000	09a	1,00000	09a	
1866	5202000008	SB Finanzen	50	1,00000	09a	0,80000	09a	1,00000	09a	
1867	5202000009	SB Finanzen	50	1,00000	09a	0,00000		1,00000	09a	1,00000* KW 31.12.2025 befr. 02/23-01/26
Zwischensumme				9,00000		7,59400		9,00000		

52 03 - Fachbereich Förderung und Entgelte

1868	5203000001	Fachbereichsleiter/in	50	1,00000	12	1,00000	12	1,00000	12	
1869	5203000002	SB Entgelte	50	1,00000	11	1,00000	11	1,00000	11	
1870	5203000003	SB Förderung	50	1,00000	11	1,00000	11	1,00000	11	
1871	5203000004	SB Grundsatz Förderung	50	1,00000	11	1,00000	11	1,00000	11	
1872	5203000005	SB Entgelte	50	1,00000	11	1,00000	11	1,00000	11	
1873	5203000006	SB Förderung	50	0,97500	11	0,89700	11	1,00000	11	
1874	5203000007	SB Entgelte	50	1,00000	11	1,00000	11	1,00000	11	
1875	5203000008	SB Entgelte	50	1,00000	A11	1,00000	11	1,00000	A11	
1876	5203000009	SB Förderung	50	0,75000	11	0,75000	11	0,87500	11	Tz 34,13 Std
1877	5203000010	SB Entgelte	50	1,00000	11	0,89700	11	1,00000	11	
1878	5203000011	SB Entgelte	50	1,00000	11	1,00000	11	1,00000	11	

Lfd.Nr.	Bezeichnung der Stelle Amts-/Funktionsbezeichnung		HHGI.	Anzahl und Bewertung im Vorjahr		Tatsächliche Besetzung am 30.6.2024		Anzahl und Bewertung im lfd. Haushaltsjahr 2025		Stellenplanvermerke/ Bemerkungen
1	2		3	4		5		6		7
1879	5203000012	SB Entgelte	50	0,96300	11	0,96300	11	0,96300	11	Tz 37,56 Std
1880	5203000013	SB Drittmittelakquise/Förderung	50	1,00000	11	1,00000	11	1,00000	11	
1881	5203000014	SB Entgelte	50	1,00000	11	0,00000		1,00000	11	
1882	5203000015	Sachbearbeiter/in	50	0,75000	10	0,75000	11	0,75000	10	Tz 29,25 Std
1883	5203000016	SB Grundsatz Entgelte	50	1,00000	11	1,00000	11	1,00000	11	
1884	5203000017	SB Entgelte	50	1,00000	11	1,00000	11	1,00000	11	
1885	5203000018	SB Förderung	50	1,00000	11	0,79500	11	1,00000	11	
1886	5203000019	SB Entgelte	50	1,00000	11	1,00000	11	1,00000	11	
1887	5203000020	SB Entgelte	50	1,00000	11	1,00000	11	1,00000	11	
1888	5203000021	SB Förderung	50	0,75000	11	0,75000	11	0,75000	11	Tz 29,25 Std
1889	5203000022	SB Förderung	50	0,90000	11	0,89700	11	0,75000	11	Tz 29,25 Std
Zwischensumme				21,08800		19,69900		21,08800		

52 04 - Fachbereich Qualitätsentwicklung und Planung

1890	5204000001	Fachbereichsleiter/in	50	1,00000	13	1,00000	13	1,00000	13	
1891	5204000002	Jugendhilfeplaner/in	50	1,00000	12	1,00000	12	1,00000	12	
1892	5204000003	Sozialplaner/in	50	1,00000	12	1,00000	12	1,00000	12	
1893	5204000004	Kinder-, Jugend- und Familienkoordinator/in	50	1,00000	11	1,00000	11	1,00000	11	
1894	5204000005	Netzwerkkoordinator/in Frühe Hilfen	50	1,00000	10	1,00000	10	1,00000	10	ReB
1895	5204000008	Koordination Sozialraumorientierung	50	1,00000	S17	1,00000	S17	1,00000	S17	
1896	5204000009	SB Sozialraumorientierung	50	1,00000	S17	1,00000	S17	1,00000	S17	
1897	5204000011	Kinderbeauftragte/r	50	1,00000	11	0,00000		1,00000	11	
1898	5204000012	Koordinator/in berufliche Prozesse	50	0,87500	09b	0,00000		0,87500	09b	Tz 34,13 Std
1899	5204000013	SB Pflege- und Altenhilfenkoordination	50	1,00000	07	0,00000		1,00000	07	
Zwischensumme				9,87500		7,00000		9,87500		

53 - Gesundheitsamt

1900	5300000001	Amtsleiter/in/Ärztin/Arzt	53	1,00000	15	0,00000		1,00000	15	
1901	5300000002	Assistenzkraft	53	1,00000	05	1,00000	08	1,00000	05	mZ
1902	5300000003	Koordinator/in für Gesundheitsförderung	53	0,84620	12	0,82000	12	0,84620	12	Tz 33,00 Std befr. 0,8462 (1,000) 01/24-10/26
1903	5300000011	Koordinator/in für Sucht und Psychiatrie	53	1,00000	14	1,00000	14	1,00000	14	

Mandant	001	Hanse- und Universitätsstadt Rostock	Stellenplan 2025	Zeitraum	01.01.2025		
Abrechnungskreis				Seite	- 78 -		
				Stand	22.01.2024 15:10:29	P&I LOGA	
				gedruckt	22.01.2024 15:10:29	P&I LOGA Rel.23.10/1.382 / X1.11 /P1.157	

Lfd.Nr.	Bezeichnung der Stelle Amts-/Funktionsbezeichnung		HHGI.	Anzahl und Bewertung im Vorjahr		Tatsächliche Besetzung am 30.6.2024		Anzahl und Bewertung im lfd. Haushaltsjahr 2025		Stellenplanvermerke/ Bemerkungen
1	2		3	4		5		6		7
1904	5300000012	Koordinator/in für Suchtprävention	53	0,75000	S12	0,75000	S12	0,75000	S12	Tz 29,25 Std
Zwischensumme				4,59620		3,57000		4,59620		

53 10 - Abt. Verwaltung/ Betreuungsbehörde

1905	5310000001	Abteilungsleiter/in	53	0,98300	12	0,89700	12	0,98300	12	Tz 38,34 Std befr. 0,983 (1,000) 03/23-09/26
1906	5310000002	Sachbearbeiter/in	53	1,00000	07	1,00000	07	1,00000	07	
1907	5310000003	IT-Betreuer/in	53	1,00000	11	1,00000	11	1,00000	11	
1908	5310000004	SB Haushaltskoordinierung	53	1,00000	09b	0,89700	09c	1,00000	09b	
1909	5310000005	SB Haushalt	53	1,00000	08	0,89700	08	1,00000	08	
1910	5310000006	Sachbearbeiter/in	53	0,75000	06	0,75000	06	0,75000	06	Tz 29,25 Std ReL
Zwischensumme				5,73300		5,44100		5,73300		

53 11 - Betreuungsbehörde

1911	5311000001	Sachgebietsleiter/in	53	1,00000	S12	1,00000	S12	1,00000	S12	
1912	5311000002	Sachbearbeiter/in	53	0,75000	S12	0,75000	S12	0,75000	S12	Tz 29,25 Std
1913	5311000003	Sachbearbeiter/in	53	1,00000	A9	1,00000	S12	1,00000	A9	
1914	5311000004	Sachbearbeiter/in	53	0,89700	S12	1,00000	S12	1,00000	S12	
1915	5311000005	Sachbearbeiter/in	53	1,00000	S12	0,89700	S12	1,00000	S12	
1916	5311000006	Sachbearbeiter/in	53	2,00000	S12	1,79400	S12	2,00000	S12	
1917	5311000007	Sachbearbeiter/in	53	1,00000	09b	1,00000	09b	1,00000	09b	
Zwischensumme				7,64700		7,44100		7,75000		

53 20 - Abt. Sozialmedizinischer und Amtsärztlicher Dienst

1918	5320000001	Abteilungsleiter/in/Ärztin/Arzt	53	1,00000	A15	0,00000		1,00000	A15	
1919	5320000003	SB Medizinalaufsicht	53	1,00000	09a	1,00000	09a	1,00000	09a	
1920	5320000004	Arzthelfer/in	53	1,00000	06	1,00000	06	1,00000	06	
1921	5320000005	SB Medizinalaufsicht/IT-Betreuer/in	53	1,00000	A9	1,00000	A9	1,00000	A9	
1922	5320000006	Ärztin/Arzt	53	1,00000	15	1,00000	14	1,00000	15	
1923	5320000007	Arzthelfer/in	53	1,00000	06	0,89740	06	0,89740	06	Tz 35,10 Std befr. 0,8974 (1,000) 05/24-01/26
1924	5320000009	Aufsuchender Seniorendienst	53	0,75000	S12	0,75000	S12	0,75000	S12	Tz 29,25 Std ReL

Mandant	001	Hanse- und Universitätsstadt Rostock	Stellenplan 2025	Zeitraum	01.01.2025		
Abrechnungskreis				Seite	- 79 -		
				Stand	22.01.2024 15:10:29	P&I LOGA	
				gedruckt	22.01.2024 15:10:29	P&I LOGA Rel.23.10/1.382 / X1.11 /P1.157	

Lfd.Nr.	Bezeichnung der Stelle Amts-/Funktionsbezeichnung		HHGI.	Anzahl und Bewertung im Vorjahr		Tatsächliche Besetzung am 30.6.2024		Anzahl und Bewertung im lfd. Haushaltsjahr 2025		Stellenplanvermerke/ Bemerkungen
1	2		3	4		5		6		7
1925	5320000010	Aufsuchender Seniorendienst	53	0,75000	S12	0,75000	S12	0,75000	S12	Tz 29,25 Std ReL
1926	5320000011	Aufsuchender Seniorendienst	53	0,75000	S12	0,75000	S12	0,75000	S12	Tz 29,25 Std ReL

Zwischensumme 8,25000 7,14740 8,14740

53 21 - Beratungsstelle für Behinderte und chronisch Kranke

1927	5321000001	Sozialarbeiter/in	53	1,00000	S12	0,89700	S12	1,00000	S12	
1928	5321000002	Sozialarbeiter/in	53	0,75000	S12	0,75000	S12	0,75000	S12	Tz 29,25 Std
1929	5321000003	Sozialarbeiter/in	53	1,00000	S12	0,75000	S12	1,00000	S12	

Zwischensumme 2,75000 2,39700 2,75000

53 30 - Abt. Hygiene und Infektionsschutz

1930	5330000001	Abteilungsleiter/in	53	1,00000	15	1,00000	15	1,00000	15	
1931	5330000002	Sachbearbeiter/in	53	1,00000	05	0,00000		1,00000	05	
1932	5330000003	Ärztin/Arzt	53	1,00000	15	0,00000		1,00000	15	

Zwischensumme 3,00000 1,00000 3,00000

53 31 - SG Umwelthygiene

1933	5331000001	SGL Umwelthygiene	53	1,00000	10	0,00000		1,00000	10	
1934	5331000002	Hygieneinspektor/in	53	1,00000	09a	0,87500	09a	1,00000	09a	
1935	5331000003	Hygieneinspektor/in Hafenärztlicher Dienst	53	1,00000	09a	1,00000	09a	1,00000	09a	
1936	5331000004	Hygieneinspektor/in Hafenärztlicher Dienst	53	1,00000	09a	1,00000	08	1,00000	09a	
1937	5331000005	Hygieneinspektor/in	53	1,00000	09a	0,00000		0,87500	09a	Tz 34,13 Std ATZ-BM2 Freiphase 10/23-10/25
1938	5331000007	Hygieneinspektor/in	53	0,95000	09a	0,95000	09a	0,95000	09a	Tz 37,05 Std
1939	5331000008	Probennehmer/in	53	1,00000	07	1,00000	07	1,00000	07	
1940	5331000009	Hygieneinspektor/in	53	1,00000	09a	1,00000	09a	1,00000	09a	ReL
1941	5331000905	Hygieneinspektor/in	53	0,50000	09a	0,50000	09b	0,50000	09a	Tz 19,50 Std 0,50000* KW 30.09.2025 befr. 10/23-10/25 0,500 für 5331000005

Zwischensumme 8,45000 6,32500 8,32500

Mandant	001	Hanse- und Universitätsstadt Rostock	Stellenplan 2025	Zeitraum	01.01.2025		
Abrechnungskreis				Seite	- 80 -		
				Stand	22.01.2024 15:10:29	P&I LOGA	
				gedruckt	22.01.2024 15:10:29	P&I LOGA Rel.23.10/1.382 / X1.11 /P1.157	

Lfd.Nr.	Bezeichnung der Stelle Amts-/Funktionsbezeichnung	HHGI.	Anzahl und Bewertung im Vorjahr	Tatsächliche Besetzung am 30.6.2024	Anzahl und Bewertung im lfd. Haushaltsjahr 2025	Stellenplanvermerke/ Bemerkungen
1	2	3	4	5	6	7

53 32 - SG Infektionsschutz und Epidemiologie

1942	5332000001	SGL Infektionsschutz	53	1,00000	10	0,00000		1,00000	10	
1943	5332000002	Sozialarbeiter/in	53	1,00000	S12	0,76900	S12	1,00000	S12	
1944	5332000003	SB Infektionsschutz	53	0,64100	09a	0,64100	09a	0,64100	09a	Tz 25,00 Std befr. 0,641 (1,000) 01/24-10/26
1945	5332000004	SB Infektionsschutz	53	1,00000	09a	1,00000	09a	1,00000	09a	ReL
1946	5332000005	SB Reisemedizin	53	1,00000	09b	1,00000	09b	1,00000	09b	
1947	5332000006	SB Infektionsschutz	53	1,00000	09a	1,00000	09a	1,00000	09a	ReL
1948	5332000007	Impfassistenz/in	53	0,75000	06	0,75000	06	0,75000	06	Tz 29,25 Std ReL
1949	5332000008	SB Infektionsschutz	53	0,51280	09a	0,00000		0,51280	09a	Tz 20,00 Std 0,51280* KW befr. 01/24-10/26
Zwischensumme				6,90380		5,16000		6,90380		

53 40 - Abt. Sozialpsychiatrischer Dienst

1950	5340000001	Abteilungsleiter/in/Ärztin/Arzt	53	1,00000	15	1,00000	15	1,00000	15	
1951	5340000004	Sachbearbeiter/in	53	1,00000	05	1,00000	05	1,00000	05	
Zwischensumme				2,00000		2,00000		2,00000		

53 41 - Beratungsstelle

1952	5341000001	Ärztin/Arzt	53	1,00000	15	0,00000		0,87500	15	Tz 34,12 Std
1953	5341000002	Sozialarbeiter/in	53	1,00000	S14	1,00000	S14	1,00000	S14	
1954	5341000003	Sozialarbeiter/in	53	1,00000	S14	1,00000	S14	1,00000	S14	
1955	5341000004	Sozialarbeiter/in	53	1,00000	S14	1,00000	S14	1,00000	S14	
1956	5341000005	Sozialarbeiter/in	53	1,00000	S14	1,00000	S14	1,00000	S14	ATZ-BM2 Freiphase 07/21-01/24
1957	5341000006	Psychologe/in	53	1,00000	14	0,00000		1,00000	14	
1958	5341000007	Sozialarbeiter/in	53	1,00000	S14	0,00000		1,00000	S14	
1959	5341000008	Sozialarbeiter/in	53	1,00000	S14	1,00000	S14	1,00000	S14	
1960	5341000009	Sozialarbeiter/in	53	1,00000	S14	1,00000	S14	1,00000	S14	ReL
Zwischensumme				9,00000		6,00000		8,87500		

53 50 - Kinder- und Jugendgesundheitsdienst

1961	5350000001	Abteilungsleiter/in/Ärztin/Arzt	53	1,00000	15	0,00000		1,00000	15	
1962	5350000002	Sachbearbeiter/in	53	1,00000	05	1,00000	05	1,00000	05	

Mandant	001	Hanse- und Universitätsstadt Rostock	Stellenplan 2025	Zeitraum	01.01.2025		
Abrechnungskreis				Seite	- 81 -		
				Stand	22.01.2024 15:10:29	P&I LOGA	
				gedruckt	22.01.2024 15:10:29	P&I LOGA Rel.23.10/1.382 / X1.11 /P1.157	

Lfd.Nr.	Bezeichnung der Stelle Amts-/Funktionsbezeichnung		HHGI.	Anzahl und Bewertung im Vorjahr		Tatsächliche Besetzung am 30.6.2024		Anzahl und Bewertung im lfd. Haushaltsjahr 2025		Stellenplanvermerke/ Bemerkungen
1	2		3	4		5		6		7
1963	5350000003	Sachbearbeiter/in	53	1,00000	09a	1,00000	09a	1,00000	09a	
1964	5350000004	Arzthelfer/in	53	1,00000	06	0,00000		1,00000	06	
1965	5350000005	Schulärztin/-arzt	53	0,87500	15	1,00000	15	1,00000	15	
1966	5350000006	Schulärztin/-arzt	53	1,00000	15	1,00000	15	1,00000	15	
1967	5350000007	Schulärztin/-arzt	53	1,00000	15	1,00000	14	1,00000	15	
1968	5350000008	Schulärztin/-arzt	53	1,00000	15	1,00000	15	1,00000	15	
1969	5350000009	Arzthelfer/in	53	1,00000	06	1,00000	06	1,00000	06	
1970	5350000010	Arzthelfer/in	53	1,00000	06	1,00000	06	1,00000	06	
1971	5350000011	Arzthelfer/in	53	0,87500	06	0,87500	06	1,00000	06	
1972	5350000012	Sachbearbeiter/in	53	0,75000	06	0,75000	06	0,75000	06	Tz 29,25 Std
1973	5350000013	Sachbearbeiter/in	53	1,00000	06	1,00000	06	1,00000	06	
1974	5350000014	Ärztin/Arzt	53	1,00000	15	1,00000	15	1,00000	15	ReL
1975	5350000015	Familienhebamme/- entbindungspfleger/FGKIKP	53	0,75000	09a	0,75000	09a	0,75000	09a	Tz 29,25 Std
1976	5350000016	Arzthelfer/in	53	0,75000	06	0,75000	06	0,75000	06	Tz 29,25 Std ReL
1977	5350000017	Sozialmedizinische Assistenz	53	0,75000	06	0,75000	06	0,75000	06	Tz 29,25 Std ReL
1978	5350000018	Ärztin/Arzt/Kinderpsychologe/- psychiater/in	53	1,00000	15	0,00000		1,00000	15	
Zwischensumme				16,75000		13,87500		17,00000		

53 60 - Zahnärztlicher Dienst Mitte

1979	5360000001	Abteilungsleiter/in/Zahnärztin/- arzt	53	1,00000	14	0,89740	14	1,00000	14	
1980	5360000002	Prophylaxehelfer/in	53	0,64200	06	0,64200	06	0,64200	06	Tz 25,03 Std befr. 0,642 (0,625) 03/23-09/26 ReL
1981	5360000003	Zahnarzthelfer/in	53	0,66600	05	0,66600	05	0,66600	05	Tz 25,97 Std
1982	5360000004	Sachbearbeiter/in Zahnarzthelfer/in	53	1,00000	06	1,00000	06	1,00000	06	
1983	5360000006	Prophylaxehelfer/in	53	0,50000	06	0,50000	06	0,50000	06	Tz 19,50 Std ReL
Zwischensumme				3,80800		3,70540		3,80800		

53 61 - Zahnärztlicher Dienst Nordost

1984	5361000001	Zahnärztin/-arzt	53	0,56400	14	0,56400	14	0,51300	14	Tz 20,01 Std
1985	5361000002	Prophylaxehelfer/in	53	0,74400	06	0,64100	06	0,74400	06	Tz 29,02 Std befr. 0,744 (0,641) 05/24-01/26

Mandant	001	Hanse- und Universitätsstadt Rostock	Stellenplan 2025	Zeitraum	01.01.2025		
Abrechnungskreis				Seite	- 82 -		
				Stand	22.01.2024 15:10:29	P&I LOGA	
				gedruckt	22.01.2024 15:10:29	P&I LOGA Rel.23.10/1.382 / X1.11 /P1.157	

Lfd.Nr.	Bezeichnung der Stelle Amts-/Funktionsbezeichnung		HHGI.	Anzahl und Bewertung im Vorjahr		Tatsächliche Besetzung am 30.6.2024		Anzahl und Bewertung im lfd. Haushaltsjahr 2025		Stellenplanvermerke/ Bemerkungen
1	2		3	4		5		6		7
1986	5361000003	Prophylaxehelfer/in	53	1,00000	06	1,00000	06	1,00000	06	
Zwischensumme				2,30800		2,20500		2,25700		

53 62 - Zahnärztlicher Dienst Nordwest

1987	5362000001	Zahnärztin/-arzt	53	0,51300	14	0,51300	14	0,51300	14	Tz 20,01 Std
1988	5362000002	Zahnarzthelfer/in	53	0,66700	05	0,66700	05	0,66700	05	Tz 26,01 Std
1989	5362000003	Prophylaxehelfer/in	53	0,94900	06	0,89740	06	1,00000	06	
Zwischensumme				2,12900		2,07740		2,18000		

56 - Hanse-Jobcenter Rostock

1990	5600000001	Bereichsleiter/in	56	1,00000	14	0,94900	14	1,00000	14	ReB teilw.
1991	5600002001	Teamleiter/in	56	1,00000	A12	0,92500	A12	1,00000	A12	ReB teilw.
1992	5600002002	Teamleiter/in	56	1,00000	11	1,00000	11	1,00000	11	ReB teilw.
1993	5600002003	Teamleiter/in	56	1,00000	11	0,94900	11	1,00000	11	ReB teilw.
1994	5600002005	Teamleiter/in	56	1,00000	11	1,00000	11	1,00000	11	ReB teilw.
1995	5600002006	Teamleiter/in	56	1,00000	11	1,00000	11	1,00000	11	ReB teilw.
1996	5600004001	Fallmanager/in SGB II	56	1,00000	10	0,80800	10	1,00000	10	ReB teilw.
1997	5600004002	Fallmanager/in SGB II	56	1,00000	10	0,90000	10	1,00000	10	ReB teilw.
1998	5600004003	Fallmanager/in SGB II	56	1,00000	10	0,70000	10	1,00000	10	ReB teilw.
1999	5600004004	Fallmanager/in SGB II	56	1,00000	10	1,00000	10	1,00000	10	ReB teilw.
2000	5600006001	SB Widerspruch	56	1,00000	10	1,00000	10	1,00000	10	ReB teilw.
2001	5600008001	SB Integrationsmaßnahmen	56	1,00000	09c	0,94900	09c	1,00000	09c	ReB teilw.
2002	5600008002	SB Integrationsmaßnahmen	56	1,00000	09c	1,00000	09c	1,00000	09c	ReB teilw.
2003	5600008003	Verantwortliche/r Datenqualitätsmanagement	56	1,00000	A10	1,00000	A10	1,00000	A10	ReB teilw.
2004	5600008004	SB im Büro der Geschäftsführung	56	1,00000	09b	1,00000	09b	1,00000	09b	ReB teilw.
2005	5600008005	SB Integrationsmaßnahmen	56	1,00000	09c	0,78500	09c	1,00000	09c	ReB teilw.
2006	5600008006	SB Integrationsmaßnahmen	56	1,00000	09c	0,64100	09c	1,00000	09c	ReB teilw.
2007	5600010001	Persönliche/r Ansprechpartner/in	56	1,00000	A9	1,00000	A9	1,00000	A9	ReB teilw.
2008	5600010003	Persönliche/r Ansprechpartner/in	56	1,00000	A9	0,00000		1,00000	A9	ReB teilw.
2009	5600010004	Persönliche/r Ansprechpartner/in	56	1,00000	A9	0,50000	A9	1,00000	A9	ReB teilw.
2010	5600010005	Persönliche/r Ansprechpartner/in	56	1,00000	09c	0,85400	09c	1,00000	09c	ReB teilw.

Mandant 001

Hanse- und Universitätsstadt
Rostock

Stellenplan 2025

Zeitraum 01.01.2025

Abrechnungskreis

Seite - 83 -

Stand 22.01.2024 15:10:29

gedruckt 22.01.2024 15:10:29

P&I LOGA

P&I LOGA Rel.23.10/1.382 /

X1.11 /P1.157

Lfd.Nr.	Bezeichnung der Stelle Amts-/Funktionsbezeichnung	HHGI.	Anzahl und Bewertung im Vorjahr	Tatsächliche Besetzung am 30.6.2024	Anzahl und Bewertung im lfd. Haushaltsjahr 2025	Stellenplanvermerke/ Bemerkungen
1	2	3	4	5	6	7
2011	5600010006 Persönliche/r Ansprechpartner/ in	56	1,00000 09c	0,76900 09b	1,00000 09c	ReB teilw.
2012	5600010007 Persönliche/r Ansprechpartner/ in	56	1,00000 09c	0,00000	1,00000 09c	ReB teilw.
2013	5600010008 Persönliche/r Ansprechpartner/ in	56	1,00000 09c	1,00000 09c	1,00000 09c	ReB teilw.
2014	5600010009 Persönliche/r Ansprechpartner/ in	56	1,00000 09c	1,00000 09c	1,00000 09c	
2015	5600010010 Persönliche/r Ansprechpartner/ in	56	1,00000 09c	0,76900 09c	1,00000 09c	ReB teilw.
2016	5600010012 Persönliche/r Ansprechpartner/ in	56	1,00000 09c	0,83100 09c	1,00000 09c	ReB teilw.
2017	5600010013 Persönliche/r Ansprechpartner/ in	56	1,00000 09c	0,00000	1,00000 09c	ReB teilw.
2018	5600010014 Persönliche/r Ansprechpartner/ in	56	1,00000 09c	0,82000 09c	1,00000 09c	ReB teilw.
2019	5600010015 Persönliche/r Ansprechpartner/ in	56	1,00000 09c	1,00000 09c	1,00000 09c	ReB teilw.
2020	5600010017 Persönliche/r Ansprechpartner/ in	56	1,00000 09c	0,89700 09c	1,00000 09c	ReB teilw.
2021	5600010018 Persönliche/r Ansprechpartner/ in	56	1,00000 09c	0,87500 09c	1,00000 09c	ReB teilw.
2022	5600010021 Persönliche/r Ansprechpartner/ in	56	1,00000 09c	0,00000	1,00000 09c	ReB teilw.
2023	5600010024 Persönliche/r Ansprechpartner/ in	56	1,00000 09c	0,00000	1,00000 09c	ReB teilw.
2024	5600010026 Persönliche/r Ansprechpartner/ in	56	1,00000 09c	1,00000 09c	1,00000 09c	ReB teilw.
2025	5600010027 Persönliche/r Ansprechpartner/ in	56	1,00000 09c	0,37950 09c	1,00000 09c	ReB teilw. ATZ-BM2 Freiphase 04/25-09/27
2026	5600010028 Persönliche/r Ansprechpartner/ in	56	1,00000 09c	0,92350 09c	1,00000 09c	ReB teilw.
2027	5600010029 Persönliche/r Ansprechpartner/ in	56	1,00000 09c	0,90000 09c	1,00000 09c	ReB teilw.
2028	5600010030 Persönliche/r Ansprechpartner/ in	56	1,00000 09c	0,00000	1,00000 09c	ReB teilw.
2029	5600010031 Persönliche/r Ansprechpartner/ in	56	1,00000 09c	0,00000	1,00000 09c	ReB teilw.
2030	5600010032 Persönliche/r Ansprechpartner/ in	56	1,00000 09c	0,00000	1,00000 09c	ReB teilw.

Lfd.Nr.	Bezeichnung der Stelle Amts-/Funktionsbezeichnung	HHGI.	Anzahl und Bewertung im Vorjahr	Tatsächliche Besetzung am 30.6.2024	Anzahl und Bewertung im lfd. Haushaltsjahr 2025	Stellenplanvermerke/ Bemerkungen
1	2	3	4	5	6	7
2031	5600010033 Persönliche/r Ansprechpartner/in	56	1,00000 09c	1,00000 09c	1,00000 09c	ReB teilw.
2032	5600010036 Persönliche/r Ansprechpartner/in	56	1,00000 09c	1,00000 09c	1,00000 09c	ReB teilw.
2033	5600010927 Persönliche/r Ansprechpartner/in	56			0,50000 09c	Tz 19,75 Std 0,50000* KW 31.08.2027 befr. 04/25-09/27 0,500 für 5600010027
2034	5600010930 Persönliche/r Ansprechpartner/in	56	0,50000 09c	0,51300 09c		
2035	5600012001 SB Leistungsgewährung	56	1,00000 09b	0,76900 09b	1,00000 09b	ReB teilw.
2036	5600012002 SB Leistungsgewährung	56	1,00000 09b	1,00000 09b	1,00000 09b	ReB teilw.
2037	5600012003 SB Leistungsgewährung	56	1,00000 09b	1,00000 09b	1,00000 09b	ReB teilw.
2038	5600012005 SB Leistungsgewährung	56	1,00000 09b	0,00000	1,00000 09b	ReB teilw.
2039	5600012006 SB Leistungsgewährung	56	1,00000 09b	0,00000	1,00000 09b	ReB teilw.
2040	5600013001 SB Leistungsgewährung/Recht	56	1,00000 09c	1,00000 09c	1,00000 09c	ReB teilw.
2041	5600014001 SB Heranziehung vorrangiger Leistungen	56	1,00000 09c	0,00000	1,00000 09c	ReB teilw.
2042	5600016002 FA Heranziehung vorrangiger Leistungen	56	1,00000 09a	1,00000 09a	1,00000 09a	ReB teilw.
2043	5600018001 FA Leistungsgewährung	56	1,00000 09a	0,82000 09a	1,00000 09a	ReB teilw.
2044	5600018002 FA Leistungsgewährung	56	1,00000 09a	0,82000 09a	1,00000 09a	ReB teilw.
2045	5600018003 FA Leistungsgewährung	56	1,00000 09a	0,94900 09a	1,00000 09a	ReB teilw.
2046	5600018004 FA Leistungsgewährung	56	1,00000 09a	0,00000	1,00000 09a	ReB teilw.
2047	5600018005 FA Leistungsgewährung	56	1,00000 09a	1,00000 09a	1,00000 09a	ReB teilw.
2048	5600018007 FA Leistungsgewährung	56	1,00000 09a	0,00000	1,00000 09a	
2049	5600018008 FA Leistungsgewährung	56	1,00000 09a	1,00000 09a	1,00000 09a	ReB teilw.
2050	5600018009 FA Leistungsgewährung	56	1,00000 09a	1,00000 09a	1,00000 09a	ReB teilw.
2051	5600018010 FA Leistungsgewährung	56	1,00000 09a	0,82000 09a	1,00000 09a	ReB teilw.
2052	5600018011 FA Leistungsgewährung	56	1,00000 09a	0,00000	1,00000 09a	ReB teilw.
2053	5600018012 FA Leistungsgewährung	56	1,00000 09a	0,00000	1,00000 09a	ReB teilw.
2054	5600018013 FA Leistungsgewährung	56	1,00000 09a	0,83100 09a	1,00000 09a	ReB teilw.
2055	5600018014 FA Leistungsgewährung	56	1,00000 09a	0,00000	1,00000 09a	ReB teilw.
2056	5600018015 FA Leistungsgewährung	56	1,00000 09a	0,92300 09a	1,00000 09a	ReB teilw.
2057	5600018016 FA Leistungsgewährung	56	1,00000 09a	1,00000 09a	1,00000 09a	ReB teilw.
2058	5600018017 FA Leistungsgewährung	56	1,00000 09a	0,00000	1,00000 09a	ReB teilw.
2059	5600018018 FA Leistungsgewährung	56	1,00000 09a	0,00000	1,00000 09a	ReB teilw.
2060	5600018019 FA Leistungsgewährung	56	1,00000 09a	0,00000	1,00000 09a	ReB teilw.
2061	5600018020 FA Leistungsgewährung	56	1,00000 09a	1,00000 09a	1,00000 09a	ReB teilw.

Lfd.Nr.	Bezeichnung der Stelle Amts-/Funktionsbezeichnung	HHGI.	Anzahl und Bewertung im Vorjahr	Tatsächliche Besetzung am 30.6.2024	Anzahl und Bewertung im lfd. Haushaltsjahr 2025	Stellenplanvermerke/ Bemerkungen
1	2	3	4	5	6	7
2062	5600018021 FA Leistungsgewährung	56	1,00000 09a	1,00000 09a	1,00000 09a	ReB teilw.
2063	5600018022 FA Leistungsgewährung	56	1,00000 09a	1,00000 09a	1,00000 09a	ReB teilw.
2064	5600018023 FA Leistungsgewährung	56	1,00000 09a	1,00000 09a	1,00000 09a	ReB teilw.
2065	5600019001 Fachkraft Eingangszone	56	1,00000 09b	0,00000	1,00000 09b	ReB teilw.
2066	5600020001 FA Eingangszone	56	1,00000 09a	0,64100 09a	1,00000 09a	ReB teilw.
2067	5600020002 FA Eingangszone	56	1,00000 09a	0,89700 09a	1,00000 09a	ReB teilw.
2068	5600020003 FA Eingangszone	56	1,00000 09a	0,00000	1,00000 09a	ReB teilw.
2069	5600020004 FA Eingangszone	56	1,00000 09a	1,00000 09a	1,00000 09a	ReB teilw.
2070	5600020005 FA Eingangszone	56	1,00000 09a	1,00000 09a	1,00000 09a	ReB teilw.
2071	5600020006 FA Eingangszone	56	1,00000 09a	0,00000	1,00000 09a	ReB teilw.
2072	5600020007 FA Eingangszone	56	1,00000 09a	1,00000 09a	1,00000 09a	ReB teilw.
2073	5600020008 FA Eingangszone	56	1,00000 09a	1,00000 09a	1,00000 09a	ReB teilw.
2074	5600020009 FA Eingangszone	56	1,00000 09a	1,00000 09a	1,00000 09a	ReB teilw.
2075	5600022001 FA Aussendienst	56	1,00000 08	1,00000 08	1,00000 08	ReB teilw.
2076	5600022002 FA Aussendienst	56	1,00000 08	1,00000 08	1,00000 08	ReB teilw.
2077	5600024001 Assistentzkraft	56	1,00000 06	0,00000	1,00000 06	ÜT ReB teilw.
2078	5600024002 SB/Assistentzkraft	56	1,00000 06	0,00000	1,00000 06	ReB teilw.
2079	5600026001 Teamassistent/in	56	1,00000 05	1,00000 05	1,00000 05	ReB teilw.
2080	5600026003 Assistentzkraft	56	1,00000 05	1,00000 05	1,00000 05	ReB teilw.
2081	5600040005 Fallmanager/in SGB II	56	1,00000 10	1,00000 10	1,00000 10	ReB teilw.
Zwischensumme			90,50000	61,10700	90,50000	

60 - Bauamt

2082	6000000001 Amtsleiter/in	60	1,00000 A16	1,00000 A16	1,00000 A16	
2083	6000000002 Assistentzkraft	60	1,00000 05	1,00000 08	1,00000 05	mZ
2084	6000000003 SB Widerspruch S4	60	1,00000 11	1,00000 11	1,00000 11	
2085	6000000004 SB Widerspruch S4	60	1,00000 A11	1,00000 A11	1,00000 A11	
2086	6000000005 IT-Betreuer/in	60	1,00000 11	1,00000 11	1,00000 11	
Zwischensumme			5,00000	5,00000	5,00000	

60 10 - Abt. Bauordnung

2087	6010000001 Abteilungsleiter/in	60	1,00000 15	1,00000 15	1,00000 15	
2088	6010000002 Assistentzkraft	60	1,00000 05	1,00000 05	1,00000 05	
Zwischensumme			2,00000	2,00000	2,00000	

Lfd.Nr.	Bezeichnung der Stelle Amts-/Funktionsbezeichnung	HHGI.	Anzahl und Bewertung im Vorjahr	Tatsächliche Besetzung am 30.6.2024	Anzahl und Bewertung im lfd. Haushaltsjahr 2025	Stellenplanvermerke/ Bemerkungen
1	2	3	4	5	6	7

60 12 - SG Baustatikprüfung

2089	6012000001	Sachgebietsleiter/in	60	1,00000 14	1,00000 14	1,00000 14	
2090	6012000002	Sachbearbeiter/in	60	1,00000 12	1,00000 12	1,00000 12	
2091	6012000003	Sachbearbeiter/in	60	1,00000 12	1,00000 12	1,00000 12	
2092	6012000004	Sachbearbeiter/in	60	1,00000 12	1,00000 12	1,00000 12	
2093	6012000005	Sachbearbeiter/in	60	0,75000 05	0,75000 05	0,75000 05	Tz 29,25 Std
2094	6012000006	Sachbearbeiter/in		1,00000 12	1,00000 12	1,00000 12	
Zwischensumme				5,75000	5,75000	5,75000	

60 13 - SG 1

2095	6013000001	Sachgebietsleiter/in	60	1,00000 12	1,00000 12	1,00000 12	
2096	6013000002	Sachbearbeiter/in	60	1,00000 05	1,00000	1,00000 05	
2097	6013000003	Sachbearbeiter/in	60	1,00000 11	0,76900 11	1,00000 11	
2098	6013000004	Sachbearbeiter/in	60	0,75000 A12	0,75000 11	1,00000 A12	
2099	6013000005	Sachbearbeiter/in	60	1,00000 11	1,00000 11	1,00000 11	
2100	6013000006	Sachbearbeiter/in	60	0,76900 11	0,76900 11	1,00000 11	
2101	6013000007	Sachbearbeiter/in	60	0,76900 11	0,76900 11	1,00000 11	
2102	6013000008	Sachbearbeiter/in	60	1,00000 11	1,00000 11	1,00000 11	
2103	6013000009	Sachbearbeiter/in	60	1,00000 11	0,00000	1,00000 11	
2104	6013000010	Sachbearbeiter/in	60	1,00000 11	0,00000	1,00000 11	
2105	6013000011	Sachbearbeiter/in	60	1,00000 11	1,00000 11	1,00000 11	
2106	6013000012	Sachbearbeiter/in	60	1,00000 11	1,00000 11		
Zwischensumme				11,28800	9,05700	11,00000	

60 14 - SG 2

2107	6014000001	Sachgebietsleiter/in	60	1,00000 A13	0,00000	1,00000 A13	
2108	6014000003	Sachbearbeiter/in	60	1,00000 11	1,00000 11	1,00000 11	
2109	6014000004	Sachbearbeiter/in	60	0,64100 11	0,64100 11	1,00000 11	
2110	6014000005	Sachbearbeiter/in	60	0,76900 11	0,76900 11	1,00000 11	
2111	6014000006	Sachbearbeiter/in	60	1,00000 11	1,00000 11	1,00000 11	
2112	6014000007	Sachbearbeiter/in	60	0,64100 11	0,64100 11	1,00000 11	
2113	6014000008	Sachbearbeiter/in	60	1,00000 11	0,00000	1,00000 11	
2114	6014000009	Sachbearbeiter/in	60	1,00000 11	0,00000	1,00000 11	
2115	6014000011	Sachbearbeiter/in	60	0,84600 11	0,84600 11	1,00000 11	
2116	6014000012	Sachbearbeiter/in	60	1,00000 11	1,00000 11	1,00000 11	

Mandant	001	Hanse- und Universitätsstadt Rostock	Stellenplan 2025	Zeitraum	01.01.2025		
Abrechnungskreis				Seite	- 87 -		
				Stand	22.01.2024 15:10:29	P&I LOGA	
				gedruckt	22.01.2024 15:10:29	P&I LOGA Rel.23.10/1.382 / X1.11 /P1.157	

Lfd.Nr.	Bezeichnung der Stelle Amts-/Funktionsbezeichnung		HHGI.	Anzahl und Bewertung im Vorjahr		Tatsächliche Besetzung am 30.6.2024		Anzahl und Bewertung im lfd. Haushaltsjahr 2025		Stellenplanvermerke/ Bemerkungen
1	2		3	4		5		6		7
2117	6014000013	Sachbearbeiter/in	60	1,00000	11	1,00000	11	1,00000	11	
2118	6014000014	Sachbearbeiter/in	60	1,00000	11	0,00000				
Zwischensumme				10,89700		6,89700		11,00000		

60 15 - SG 3

2119	6015000001	Sachgebietsleiter/in	60	1,00000	12	1,00000	12	1,00000	12	
2120	6015000002	Sachbearbeiter/in	60	1,00000	10	1,00000	10	1,00000	10	
2121	6015000003	Sachbearbeiter/in	60	1,00000	A12	0,00000		1,00000	A12	
2122	6015000004	SB/IT-Betreuer/in	60	0,87500	11	0,87500	11	1,00000	11	
2123	6015000005	Sachbearbeiter/in	60	1,00000	11	0,00000		1,00000	11	
2124	6015000006	Sachbearbeiter/in	60	1,00000	10	0,89700	10	1,00000	10	
2125	6015000007	Sachbearbeiter/in	60	1,00000	A10	1,00000	A10	1,00000	A10	
2126	6015000008	Baukontrolleur/in	60	1,00000	09a	1,00000	09a	1,00000	09a	
2127	6015000009	Baukontrolleur/in	60	1,00000	09a	1,00000	09a	1,00000	09a	
2128	6015000010	Sachbearbeiter/in	60	0,94000	10	0,89700	10	1,00000	10	
2129	6015000011	Sachbearbeiter/in	60	1,00000	05	1,00000	05	1,00000	05	
Zwischensumme				10,81500		8,66900		11,00000		

60 20 - Abt. Bauverwaltung, Wohnungswesen

2130	6020000001	Abteilungsleiter/in	60	1,00000	13	1,00000	13	1,00000	13	
2131	6020000002	Assistenzkraft	60	1,00000	05	1,00000	05	1,00000	05	
Zwischensumme				2,00000		2,00000		2,00000		

60 21 - SG Haushalt, Zentrale Ausschreibungsstelle für Bauleistungen, Bauarchiv

2132	6021000001	Sachgebietsleiter/in	60	1,00000	A11	1,00000	A9	1,00000	A11	
2133	6021000002	Sachbearbeiter/in	60	1,00000	05	1,00000	05	1,00000	05	
2134	6021000003	SB Haushalt	60	1,00000	09b	1,00000	09b	1,00000	09b	
2135	6021000004	Sachbearbeiter/in	60	1,00000	09a	1,00000	09a	1,00000	09a	
2136	6021000005	SB Haushalt	60	1,00000	06	1,00000	06	1,00000	06	
2137	6021000006	Sachbearbeiter/in	60	1,00000	05	1,00000	05	1,00000	05	
2138	6021000007	Registrator/in	60	1,00000	05	1,00000	05	1,00000	05	
Zwischensumme				7,00000		7,00000		7,00000		

60 23 - SG Städtebauliche Verträge, Anliegerbeiträge

2139	6023000001	Sachgebietsleiter/in	60	1,00000	11	1,00000	11	1,00000	11	
------	------------	----------------------	----	---------	----	---------	----	---------	----	--

Lfd.Nr.	Bezeichnung der Stelle Amts-/Funktionsbezeichnung	HHGI.	Anzahl und Bewertung im Vorjahr	Tatsächliche Besetzung am 30.6.2024	Anzahl und Bewertung im lfd. Haushaltsjahr 2025	Stellenplanvermerke/ Bemerkungen
1	2	3	4	5	6	7
2140	6023000002 Sachbearbeiter/in	60	1,00000 A11	1,00000 A11	1,00000 A11	
2141	6023000003 Sachbearbeiter/in	60	1,00000 A10	1,00000 A10	1,00000 A10	
2142	6023000004 Sachbearbeiter/in	60	1,00000 09c	1,00000 10	1,00000 09c	
2143	6023000005 Sachbearbeiter/in	60	1,00000 A10	1,00000 A9	1,00000 A10	
2144	6023000006 Sachbearbeiter/in	60	1,00000 09c	1,00000 09c	1,00000 09c	
Zwischensumme			6,00000	6,00000	6,00000	

60 24 SG Wohnungswesen und Wohnraumförderung

2145	6024000001 Sachgebietsleiter/in	60	1,00000 11	0,00000	1,00000 11	
2146	6024000002 SB Mietspiegel	60	1,00000 09a	1,00000 08	1,00000 09a	
2147	6024000003 Sachbearbeiter/in	60	1,00000 A8	1,00000 08	1,00000 A8	
Zwischensumme			3,00000	2,00000	3,00000	

2148	6100000001 Amtsleiter/in	61	1,00000 A16			
2149	6100000002 Assistenzkraft	61	1,00000 05			
Zwischensumme			2,00000	0,00000	0,00000	

61 - Amt für Stadtentwicklung, Stadtplanung und Mobilität

2150	6100000001 Amtsleiter/in	61		1,00000 A16	1,00000 A16	
2151	6100000002 Assistenzkraft	61		1,00000 05	1,00000 05	mZ
2152	6100000005 Stadtbaukoordinator/in	61		1,00000 A14	1,00000 A14	
Zwischensumme			0,00000	3,00000	3,00000	

2153	6101000001 SB Haushalt	61	1,00000 09c			
2154	6101000002 SB Haushalt	61	1,00000 09a			
2155	6101000003 Sachbearbeiter/in	61	1,00000 10			
2156	6101000004 SB Vergabe	61	1,00000 11			
Zwischensumme			4,00000	0,00000	0,00000	

61 01 - SG Verträge, Haushalt

2157	6101000001 SB Haushalt	61		1,00000 09c	1,00000 09c	
2158	6101000002 SB Haushalt	61		1,00000 08	1,00000 09a	
2159	6101000003 Sachbearbeiter/in	61		1,00000 10	1,00000 10	

Lfd.Nr.	Bezeichnung der Stelle Amts-/Funktionsbezeichnung	HHGI.	Anzahl und Bewertung im Vorjahr	Tatsächliche Besetzung am 30.6.2024	Anzahl und Bewertung im lfd. Haushaltsjahr 2025	Stellenplanvermerke/ Bemerkungen
1	2	3	4	5	6	7
2160	6101000004 SB Vergabe	61		0,00000	1,00000 11	
2161	6101000005 SB Haushalt	61		1,00000 09a	1,00000 09a	
Zwischensumme			0,00000	4,00000	5,00000	

2162	6120000001 Abteilungsleiter/in	61	1,00000 14			
2163	6120000002 Assistenzkraft	61	1,00000 05			
Zwischensumme			2,00000	0,00000	0,00000	

61 20 - Abt. Stadtentwicklung, Wirtschaft

2164	6120000001 Abteilungsleiter/in	61		1,00000 14	1,00000 14	
2165	6120000002 Assistenzkraft	61		1,00000 05	1,00000 05	
Zwischensumme			0,00000	2,00000	2,00000	

2166	6121000001 Sachgebietsleiter/in	61	1,00000 13			
2167	6121000002 SB IT-Anwendungsbetreuer/in	61	1,00000 11			
2168	6121000003 Sachbearbeiter/in	61	1,00000 11			
2169	6121000004 Sachbearbeiter/in	61	1,00000 09a			
2170	6121000005 Sachbearbeiter/in	61	1,00000 11			
2171	6121000006 Sachbearbeiter/in	61	1,00000 11			
2172	6121000007 Sachbearbeiter/in	61	1,00000 11			
2173	6121000011 Planungstechniker/in	61	1,00000 09b			
2174	6121000013 Sachbearbeiter/in	61	1,00000 11			
Zwischensumme			9,00000	0,00000	0,00000	

61 21 - SG Stadtentwicklungsplanung, Flächennutzungsplanung

2175	6121000001 Sachgebietsleiter/in	61		1,00000 13	1,00000 13	
2176	6121000002 SB IT-Anwendungsbetreuer/in	61		1,00000 11	1,00000 11	
2177	6121000003 Sachbearbeiter/in	61		0,87200 11	1,00000 11	
2178	6121000004 Sachbearbeiter/in	61		1,00000 09a	1,00000 09a	
2179	6121000005 Sachbearbeiter/in	61		1,00000 11	1,00000 11	
2180	6121000006 Sachbearbeiter/in	61		1,00000 11	1,00000 11	
2181	6121000007 Sachbearbeiter/in	61		0,89700 11	1,00000 11	
2182	6121000011 Planungstechniker/in	61		1,00000 09b	1,00000 09b	1,00000* KU 09a

Lfd.Nr.	Bezeichnung der Stelle Amts-/Funktionsbezeichnung	HHGI.	Anzahl und Bewertung im Vorjahr	Tatsächliche Besetzung am 30.6.2024	Anzahl und Bewertung im lfd. Haushaltsjahr 2025	Stellenplanvermerke/ Bemerkungen
1	2	3	4	5	6	7
2183	6121000013 Sachbearbeiter/in	61		1,00000	11	
Zwischensumme			0,00000	8,76900	11	

2184	6122000001 Sachgebietsleiter/in	61	1,00000	12		
2185	6122000002 Sachbearbeiter/in	61	1,00000	09a		
2186	6122000003 Sachbearbeiter/in	61	1,00000	09c		
2187	6122000004 Sachbearbeiter/in	61	1,00000	11		
2188	6122000005 SB digitale Infrastruktur	61	1,00000	11		
2189	6122000006 SB Masterplanung Gigabit- Infrastruktur	61	1,00000	11		
Zwischensumme			6,00000	0,00000	11	

2190	6130000001 Abteilungsleiter/in	61	1,00000	14		
2191	6130000002 Assistentzkraft	61	0,76920	05		
Zwischensumme			1,76920	0,00000	05	

61 30 - Abt. Verbindliche Bauleitplanung, Bauvorhaben und Stadtgestalt

2192	6130000001 Abteilungsleiter/in	61		1,00000	14	
2193	6130000002 Assistentzkraft	61		0,76900	05	Tz 30,00 Std
Zwischensumme			0,00000	1,76900	05	

2194	6131000001 Sachgebietsleiter/in	61	1,00000	13		
2195	6131000002 Sachbearbeiter/in	61	1,00000	11		
2196	6131000003 Sachbearbeiter/in	61	1,00000	10		
2197	6131000004 Planungstechniker/in	61	1,00000	09a		
2198	6131000005 Sachbearbeiter/in	61	1,00000	11		
2199	6131000006 Sachbearbeiter/in	61	1,00000	11		
2200	6131000007 Sachbearbeiter/in	61	1,00000	11		
2201	6131000008 Sachbearbeiter/in	61	1,00000	11		
2202	6131000009 Sachbearbeiter/in	61	1,00000	11		
Zwischensumme			9,00000	0,00000	11	

Mandant	001	Hanse- und Universitätsstadt Rostock	Stellenplan 2025	Zeitraum	01.01.2025		
Abrechnungskreis				Seite	- 91 -		
				Stand	22.01.2024 15:10:29	P&I LOGA	
				gedruckt	22.01.2024 15:10:29	P&I LOGA Rel.23.10/1.382 / X1.11 /P1.157	

Lfd.Nr.	Bezeichnung der Stelle Amts-/Funktionsbezeichnung	HHGI.	Anzahl und Bewertung im Vorjahr	Tatsächliche Besetzung am 30.6.2024	Anzahl und Bewertung im lfd. Haushaltsjahr 2025	Stellenplanvermerke/ Bemerkungen
1	2	3	4	5	6	7

61 31 - SG Verbindliche Bauleitplanung

2203	6131000001	Sachgebietsleiter/in	61		0,82000	13	1,00000	13	
2204	6131000002	Sachbearbeiter/in	61		1,00000	11	1,00000	11	
2205	6131000003	Sachbearbeiter/in	61		1,00000	10	1,00000	10	
2206	6131000004	Planungstechniker/in	61		1,00000	09a	1,00000	09a	
2207	6131000005	Sachbearbeiter/in	61		0,82000	11	1,00000	11	
2208	6131000006	Sachbearbeiter/in	61		1,00000	11	1,00000	11	
2209	6131000007	Sachbearbeiter/in	61		1,00000	11	1,00000	11	
2210	6131000008	Sachbearbeiter/in	61		1,00000	11	1,00000	11	
2211	6131000009	Sachbearbeiter/in	61		1,00000	11	1,00000	11	
Zwischensumme				0,00000	8,64000		9,00000		

2212	6132000001	Sachgebietsleiter/in	61	1,00000	13				
2213	6132000002	Sachbearbeiter/in	61	2,00000	10				
2214	6132000003	Sachbearbeiter/in	61	1,00000	11				
2215	6132000004	Sachbearbeiter/in	61	1,00000	A12				
2216	6132000005	Sachbearbeiter/in	61	1,00000	10				
2217	6132000006	Sachbearbeiter/in	61	1,00000	11				
2218	6132000007	Sachbearbeiter/in	61	1,00000	11				
2219	6132000009	Sachbearbeiter/in	61	1,00000	10				
2220	6132000011	Sachbearbeiter/in	61	1,00000	11				
Zwischensumme				10,00000	0,00000		0,00000		

61 32 - SG Bauvorhaben und Stadtgestalt

2221	6132000001	Sachgebietsleiter/in	61		0,00000		1,00000	13	
2222	6132000002	Sachbearbeiter/in	61		2,00000	10	2,00000	10	
2223	6132000003	Sachbearbeiter/in	61		0,87500	11	1,00000	11	
2224	6132000004	Sachbearbeiter/in	61		1,00000	A12	1,00000	A12	
2225	6132000005	Sachbearbeiter/in	61		1,00000	10	1,00000	10	
2226	6132000006	Sachbearbeiter/in	61		1,00000	11	1,00000	11	
2227	6132000007	Sachbearbeiter/in	61		1,00000	11	1,00000	11	
2228	6132000009	Sachbearbeiter/in	61		1,00000	10	1,00000	10	
2229	6132000011	Sachbearbeiter/in	61		1,00000	11	1,00000	11	
Zwischensumme				0,00000	8,87500		10,00000		

Mandant	001	Hanse- und Universitätsstadt Rostock	Stellenplan 2025	Zeitraum	01.01.2025		
Abrechnungskreis				Seite	- 92 -		
				Stand	22.01.2024 15:10:29	P&I LOGA	
				gedruckt	22.01.2024 15:10:29	P&I LOGA Rel.23.10/1.382 / X1.11 /P1.157	

Lfd.Nr.	Bezeichnung der Stelle Amts-/Funktionsbezeichnung	HHGI.	Anzahl und Bewertung im Vorjahr	Tatsächliche Besetzung am 30.6.2024	Anzahl und Bewertung im lfd. Haushaltsjahr 2025	Stellenplanvermerke/ Bemerkungen
1	2	3	4	5	6	7

2230	6133000001	Sachgebietsleiter/in	61	1,00000	12	
2231	6133000002	Sachbearbeiter/in	61	1,00000	A11	
2232	6133000003	Sachbearbeiter/in	61	1,00000	11	
2233	6133000004	Sachbearbeiter/in	61	1,00000	10	
2234	6133000006	Sachbearbeiter/in	61	1,00000	A10	

Zwischensumme 5,00000 0,00000 0,00000

61 33 - SG Städtebauförderung

2235	6133000001	Sachgebietsleiter/in	61		1,00000	12	1,00000	12
2236	6133000002	Sachbearbeiter/in	61		0,87500	A11	1,00000	A11
2237	6133000003	Sachbearbeiter/in	61		0,87500	11	1,00000	11
2238	6133000004	Sachbearbeiter/in	61		1,00000	10	1,00000	10
2239	6133000006	Sachbearbeiter/in	61		0,00000		1,00000	A10

Zwischensumme 0,00000 3,75000 5,00000

61 40 - Abt. Strategische Verkehrsplanung und Mobilität

2240	6140000001	Abteilungsleiter/in	61		1,00000	13	1,00000	13
2241	6140000002	Sachbearbeiter/in	61		1,00000	12	1,00000	12
2242	6140000003	SB Strategische Verkehrsplanung u. -steuerung	61		1,00000	12	1,00000	12
2243	6140000004	Sachbearbeiter/in ÖPNV	61		1,00000	11	1,00000	11
2244	6140000005	SB Kommunales Mobilitätsmanagement/ÖPNV	61		1,00000	11	1,00000	11
2245	6140000006	SB Kommunales Mobilitätsmanagement	61		1,00000	11	1,00000	11
2246	6140000007	SB Betriebliches Mobilitätsmanagement	61		0,00000		1,00000	09c
2247	6140000008	SB Strategische Verkehrsplanung / Parken	61		0,00000		1,00000	12
2248	6140000009	SB Mobilitätsmanagement/ Elektro-Mobilität	61		0,00000		1,00000	11
2249	6140000010	SB Fahrradstadt	61		1,00000	12	1,00000	12

Zwischensumme 0,00000 7,00000 10,00000

Lfd.Nr.	Bezeichnung der Stelle Amts-/Funktionsbezeichnung	HHGI.	Anzahl und Bewertung im Vorjahr	Tatsächliche Besetzung am 30.6.2024	Anzahl und Bewertung im lfd. Haushaltsjahr 2025	Stellenplanvermerke/ Bemerkungen
1	2	3	4	5	6	7

62 - Kataster-, Vermessungs- und Liegenschaftsamt

2250	6200000001	Amtsleiter/in	62	1,00000	A16	1,00000	A16	1,00000	A16	
2251	6200000002	Assistenzkraft	62	1,00000	05	0,89700	08	1,00000	05	mZ
Zwischensumme				2,00000		1,89700		2,00000		

62 10 - Abt. Kataster

2252	6210000001	Abteilungsleiter/in	62	1,00000	A14	1,00000	A14	1,00000	A14	
2253	6210000002	SB/Assistenzkraft	62	0,75000	05	0,75000	05	0,75000	05	Tz 29,25 Std
2254	6210000003	SB Bodenordnung	62	1,00000	09a	1,00000	09a	1,00000	09a	
Zwischensumme				2,75000		2,75000		2,75000		

62 11 - SG Vermessung

2255	6211000001	Sachgebietsleiter/in	62	1,00000	12	1,00000	12	1,00000	12	
2256	6211000002	SB Katasterverm./ Messtruppführer/in	62	1,00000	10	1,00000	10	1,00000	10	
2257	6211000003	SB/Messtruppführer/in	62	1,00000	09a	0,82000	09a	1,00000	09a	
2258	6211000004	SB/Messtruppführer/in	62	1,00000	09a	1,00000	09a	1,00000	09a	
2259	6211000005	Sachbearbeiter/in	62	1,00000	06	1,00000	06	1,00000	06	
2260	6211000006	Messgehilfe/Kraftfahrer/in	62	1,00000	05	1,00000	05	1,00000	05	
2261	6211000007	Messgehilfe/Kraftfahrer/in	62	1,00000	05	1,00000	05	1,00000	05	
2262	6211000009	SB/Messtruppführer/in	62	1,00000	09a	1,00000	09a	1,00000	09a	
Zwischensumme				8,00000		7,82000		8,00000		

62 12 - SG Katasterführung

2263	6212000001	Sachgebietsleiter/in	62	1,00000	12	1,00000	12	1,00000	12	
2264	6212000002	SB/Prüfingenieur/in	62	1,00000	11	0,89700	11	1,00000	11	
2265	6212000003	Sachbearbeiter/in	62	1,00000	11	1,00000	11	1,00000	11	
2266	6212000004	Sachbearbeiter/in	62	1,00000	09a	1,00000	09a	1,00000	09a	
2267	6212000005	Sachbearbeiter/in	62	1,00000	09a	1,00000	09a	1,00000	09a	
2268	6212000006	Sachbearbeiter/in	62	1,00000	10	1,00000	10	1,00000	10	
2269	6212000007	Sachbearbeiter/in	62	1,00000	09a	1,00000	09a	1,00000	09a	
2270	6212000008	SB ALB-Fortführung	62	0,82100	09a	0,76900	09a	1,00000	09a	
2271	6212000009	Sachbearbeiter/in	62	1,00000	09a	1,00000	09a	1,00000	09a	
Zwischensumme				8,82100		8,66600		9,00000		

Mandant	001	Hanse- und Universitätsstadt Rostock	Stellenplan 2025	Zeitraum	01.01.2025		
Abrechnungskreis				Seite	- 94 -		
				Stand	22.01.2024 15:10:29	P&I LOGA	
				gedruckt	22.01.2024 15:10:29	P&I LOGA Rel.23.10/1.382 / X1.11 /P1.157	

Lfd.Nr.	Bezeichnung der Stelle Amts-/Funktionsbezeichnung	HHGI.	Anzahl und Bewertung im Vorjahr	Tatsächliche Besetzung am 30.6.2024	Anzahl und Bewertung im lfd. Haushaltsjahr 2025	Stellenplanvermerke/ Bemerkungen
1	2	3	4	5	6	7

62 13 - SG Wertermittlung, Geschäftsstelle Gutachterausschuss

2272	6213000001	Sachgebietsleiter/in	62	1,00000	12	1,00000	12	1,00000	12	
2273	6213000002	Sachbearbeiter/in	62	1,00000	11	1,00000	11	1,00000	11	
2274	6213000003	Sachbearbeiter/in	62	1,00000	09a	1,00000	09a	1,00000	09a	
2275	6213000004	Sachbearbeiter/in	62	1,00000	11	1,00000	11	1,00000	11	
Zwischensumme				4,00000		4,00000		4,00000		

62 14 - SG Katasternutzung, Kommunale Geodaten

2276	6214000001	Sachgebietsleiter/in	62	1,00000	12	1,00000	12	1,00000	12	
2277	6214000002	Sachbearbeiter/in	62	2,00000	09a	2,00000	09a	2,00000	09a	
2278	6214000003	Sachbearbeiter/in	62	1,00000	09a	1,00000	09a	1,00000	09a	
2279	6214000004	Sachbearbeiter/in	62	1,00000	09a	0,76900	09a	1,00000	09a	
2280	6214000005	Sachbearbeiter/in	62	1,00000	09a	1,00000	09a	1,00000	09a	
2281	6214000007	Sachbearbeiter/in	62	1,00000	09a	1,00000	09a	1,00000	09a	
2282	6214000008	Sachbearbeiter/in	62	1,00000	08	1,00000	08	1,00000	08	
Zwischensumme				8,00000		7,76900		8,00000		

62 15 - SG Regionale Geoinformationssysteme

2283	6215000001	Sachgebietsleiter/in	62	1,00000	13	1,00000	13	1,00000	13	
2284	6215000002	SB Digitale Kartengrundlagen	62	1,00000	11	1,00000	11	1,00000	11	
2285	6215000003	SB Digitale Kartengrundlagen	62	1,00000	11	1,00000	11	1,00000	11	
2286	6215000004	SB Archikart	62	1,00000	10	1,00000	10	1,00000	10	
2287	6215000005	SB Digitale Kartengrundlagen	62	1,00000	09a	1,00000	09a	1,00000	09a	
2288	6215000006	SB Digitale Kartengrundlagen	62	1,00000	11	1,00000	11	1,00000	11	
2289	6215000007	SB Geodatenmanagement								
Zwischensumme				7,00000		6,00000		7,00000		

62 20 - Abt. Grundvermögen und Finanzverwaltung

2290	6220000001	Abteilungsleiter/in	62	1,00000	13	1,00000	13	1,00000	13	
Zwischensumme				1,00000		1,00000		1,00000		

62 21 - SG Finanzverwaltung, Controlling

2291	6221000001	Sachgebietsleiter/in	62	1,00000	11	1,00000	11	1,00000	11	
2292	6221000002	SB Haushalt	62	0,89700	09a	0,89700	09a	1,00000	09a	

Lfd.Nr.	Bezeichnung der Stelle Amts-/Funktionsbezeichnung		HHGI.	Anzahl und Bewertung im Vorjahr		Tatsächliche Besetzung am 30.6.2024		Anzahl und Bewertung im lfd. Haushaltsjahr 2025		Stellenplanvermerke/ Bemerkungen
1	2		3	4		5		6		7
2293	6221000003	Sachbearbeiter/in	62	1,00000	09b	1,00000	09b	1,00000	09b	
2294	6221000004	SB Haushalt	62	1,00000	09a	1,00000	09a	1,00000	09a	
2295	6221000005	SB Haushalt/Controlling	62	1,00000	09c	1,00000	09c	1,00000	09c	
Zwischensumme				4,89700		4,89700		5,00000		

62 22 - SG Grundvermögen

2296	6222000001	Sachgebietsleiter/in	62	1,00000	11	0,00000		1,00000	11	
2297	6222000002	Sachbearbeiter/in	62	1,00000	09c	1,00000	09a	1,00000	09c	
						1,00000	09c			
2298	6222000003	Sachbearbeiter/in	62	0,76900	09a	0,76900	08	1,00000	09a	
Zwischensumme				2,76900		2,76900		3,00000		

62 23 - SG Datenverarbeitung

2299	6223000001	Sachgebietsleiter/in	62	1,00000	11	1,00000	11	1,00000	11	
2300	6223000002	Sachbearbeiter/in	62	1,00000	09a	1,00000	09a	1,00000	09a	
2301	6223000003	Sachbearbeiter/in	62	1,00000	09a	1,00000	09a	1,00000	09a	
2302	6223000004	SB Registratur	62	1,00000	05	1,00000	05	1,00000	05	
2303	6223000005	Sachbearbeiter/in	62	1,00000	09a	1,00000	09a	1,00000	09a	
2304	6223000006	Sachbearbeiter/in	62	0,51300	05	0,51300	05			
2305	6223000007	Sachbearbeiter/in	62	1,00000	08	0,00000				
Zwischensumme				6,51300		5,51300		5,00000		

62 30 - Abt. Liegenschaften

2306	6230000001	Abteilungsleiter/in	62	1,00000	14	0,00000		1,00000	14	
2307	6230000002	Assistenzkraft	62	1,00000	05	1,00000	05	1,00000	05	
2308	6230000004	Jurist/in	62	1,00000	13	1,00000	13	1,00000	13	
2309	6230000010	Jurist/in	62	1,00000	A13hD	1,00000	A13hD	1,00000	A13hD	
Zwischensumme				4,00000		3,00000		4,00000		

62 31 - SG Liegenschaftsverkehr

2310	6231000001	Sachgebietsleiter/in	62	1,00000	12	1,00000	12	1,00000	12	
2311	6231000012	SB Genehm.-Verf./Rechte der HRO	62	0,75000	09b	0,55000	09b	0,75000	09b	Tz 30,00 Std
2312	6231000013	SB Genehm.-Verf./Rechte der HRO	62	1,00000	09b	0,00000		1,00000	09b	

Lfd.Nr.	Bezeichnung der Stelle Amts-/Funktionsbezeichnung	HHGI.	Anzahl und Bewertung im Vorjahr	Tatsächliche Besetzung am 30.6.2024	Anzahl und Bewertung im lfd. Haushaltsjahr 2025	Stellenplanvermerke/ Bemerkungen	
1	2	3	4	5	6	7	
2313	6231000020	SB/Koordinator/in	62	1,00000 A11	1,00000 A11	1,00000 A11	
2314	6231000025	Sachbearbeiter/in	62	1,00000 09b	0,00000	1,00000 09b	
2315	6231000026	Sachbearbeiter/in	62	1,00000 09b	1,00000 09b	1,00000 09b	
2316	6231000030	SB/Koordinator/in	62	1,00000 11	1,00000 11	1,00000 11	
2317	6231000031	Sachbearbeiter/in	62	0,75000 09c	0,75000 09b	0,75000 09c	Tz 29,25 Std
2318	6231000035	Sachbearbeiter/in	32	1,00000 09c	1,00000 09b	1,00000 09c	
2319	6231000038	Sachbearbeiter/in	62	1,00000 09b	1,00000 09b	1,00000 09b	
2320	6231000040	SB/Koordinator/in	62	1,00000 11	1,00000 11	1,00000 11	
2321	6231000041	Sachbearbeiter/in	62	1,00000 09b	0,96100 09b	1,00000 09b	
2322	6231000044	Sachbearbeiter/in	62	1,00000 09b	1,00000 09b	1,00000 09b	
2323	6231000050	SB/Koordinator/in	62	1,00000 11	1,00000 11	1,00000 11	Rostocker Oval
2324	6231000051	Sachbearbeiter/in	62	1,00000 09b	1,00000 09b	1,00000 09b	
2325	6231000052	Sachbearbeiter/in		1,00000 09b	1,00000 09b	1,00000 09b	
Zwischensumme			15,50000	13,26100	15,50000		

62 32 - SG Liegenschaftsverwaltung

2326	6232000001	Sachgebietsleiter/in	62	1,00000 12	1,00000 12	1,00000 12	
2327	6232000004	Sachbearbeiter/in		1,00000 09c	1,00000 09c	1,00000 09c	
2328	6232000005	Sachbearbeiter/in	62	1,00000 09a	0,00000	1,00000 09a	
2329	6232000006	Sachbearbeiter/in	62	1,00000 09a	1,00000 09a	1,00000 09a	
2330	6232000007	Sachbearbeiter/in	62	1,00000 09a	1,00000 09a	1,00000 09a	befr. 03/19-01/26
2331	6232000010	SB/Koordinator/in	62	1,00000 09c	1,00000 09c	1,00000 09c	
2332	6232000015	Sachbearbeiter/in	62	1,00000 09a	0,89700 09a	1,00000 09a	
2333	6232000020	Sachbearbeiter/in	62	1,00000 09a	1,00000 09a	1,00000 09a	
2334	6232000025	Sachbearbeiter/in	62	1,00000 09a	1,00000 09a	1,00000 09a	
2335	6232000040	SB/Koordinator/in	62	1,00000 A10	1,00000 09c	1,00000 A10	
2336	6232000045	Sachbearbeiter/in	62	1,00000 09a	1,00000 09a	1,00000 09a	
2337	6232000055	Sachbearbeiter/in	62	1,00000 09a	1,00000 09a	1,00000 09a	
2338	6232000060	Sachbearbeiter/in	62	1,00000 09a	1,00000 09a	1,00000 09a	
2339	6232000070	SB/Koordinator/in	62	1,00000 09c	0,76900 09c	1,00000 09c	
2340	6232000075	Sachbearbeiter/in	62	1,00000 09a	1,00000 09a	1,00000 09a	
2341	6232000080	Sachbearbeiter/in	62	1,00000 09a	1,00000 09a	1,00000 09a	
2342	6232000085	Sachbearbeiter/in	62	1,00000 A8	1,00000 A8	1,00000 A8	
2343	6232000090	Sachbearbeiter/in	62	1,00000 08	1,00000 08	1,00000 08	
2344	6232000091	Sachbearbeiter/in	62	1,00000 08	1,00000 08	1,00000 08	
Zwischensumme			19,00000	17,66600	19,00000		

Mandant	001	Hanse- und Universitätsstadt Rostock	Stellenplan 2025	Zeitraum	01.01.2025		
Abrechnungskreis				Seite	- 97 -		
				Stand	22.01.2024 15:10:29	P&I LOGA	
				gedruckt	22.01.2024 15:10:29	P&I LOGA Rel.23.10/1.382 / X1.11 /P1.157	

Lfd.Nr.	Bezeichnung der Stelle Amts-/Funktionsbezeichnung	HHGI.	Anzahl und Bewertung im Vorjahr	Tatsächliche Besetzung am 30.6.2024	Anzahl und Bewertung im lfd. Haushaltsjahr 2025	Stellenplanvermerke/ Bemerkungen
1	2	3	4	5	6	7

66 - Tiefbauamt

2345	6600000001	Amtsleiter/in	66	1,00000	15	1,00000	15	1,00000	15	
2346	6600000002	Assistenzkraft	66	1,00000	05	1,00000	06	1,00000	05	mZ
2347	6600000003	SB Straßenmanagementsystem	66	1,00000	11	0,00000				
2348	6600000004	SB digitale Infrastruktur	66			1,00000	11	1,00000	11	
2349	6600000005	SB Masterplanung Gigabit- Infrastruktur	66			0,00000		1,00000	11	
2350	6600000011	SB Geodatenmanagement/ IT- Anwendungsbetreuer	66	1,00000	11	1,00000	11	1,00000	11	

Zwischensumme

4,00000

4,00000

5,00000

66 10 - Abt. Verkehrsanlagenentwurf, Verkehrsausrüstung

2351	6610000001	Abteilungsleiter/in	66	1,00000	14	1,00000	14	1,00000	14	
2352	6610000002	Assistenzkraft	66	1,00000	05	1,00000	05	1,00000	05	

Zwischensumme

2,00000

2,00000

2,00000

66 11 - SG Verkehrsanlagenplanung

2353	6611000001	Sachgebietsleiter/in	66			1,00000	13	1,00000	13	
2354	6611000002	Sachbearbeiter/in	66			1,00000	11	1,00000	11	
2355	6611000003	Sachbearbeiter/in	66			0,87500	11	1,00000	11	
2356	6611000004	Sachbearbeiter/in	66			1,00000	11	1,00000	11	
2357	6611000005	Sachbearbeiter/in	66			0,00000		1,00000	11	
2358	6611000006	Sachbearbeiter/in	66			1,00000	11	1,00000	11	
2359	6611000007	Sachbearbeiter/in	66			1,00000	11	1,00000	11	
2360	6611000008	SB Fahrradstadt	66			1,00000	11	1,00000	11	

Zwischensumme

0,00000

6,87500

8,00000

66 12 - SG Verkehrsanlagenentwurf und Förderung

2361	6612000001	Sachgebietsleiter/in	66	1,00000	12	1,00000	12	1,00000	12	
2362	6612000002	Sachbearbeiter/in	66	1,00000	11	1,00000	11	1,00000	11	
2363	6612000003	Sachbearbeiter/in	66	1,00000	11	1,00000	11	1,00000	11	
2364	6612000004	Sachbearbeiter/in	66	1,00000	11	0,00000		1,00000	11	
2365	6612000005	Sachbearbeiter/in	66	1,00000	11	1,00000	11	1,00000	11	
2366	6612000006	SB/Prüfingenieur/in	66	1,00000	11	1,00000	11	1,00000	11	

Lfd.Nr.	Bezeichnung der Stelle Amts-/Funktionsbezeichnung	HHGI.	Anzahl und Bewertung im Vorjahr	Tatsächliche Besetzung am 30.6.2024	Anzahl und Bewertung im lfd. Haushaltsjahr 2025	Stellenplanvermerke/ Bemerkungen
1	2	3	4	5	6	7
2367	661200007 SB/Prüfingenieur/in	66	1,00000 11	1,00000 11	1,00000 11	
2368	661200008 Sachbearbeiter/in	66	1,00000 11	1,00000 11	1,00000 11	
2369	661200009 Sachbearbeiter/in	66	1,00000 11	1,00000 11	1,00000 11	
2370	661200011 Sachbearbeiter/in	66	1,00000 11	1,00000 11	1,00000 11	
2371	661200012 Sachbearbeiter/in	66	1,00000 11	1,00000 11	1,00000 11	
2372	661200013 Sachbearbeiter/in	66	1,00000 11	1,00000 11	1,00000 11	
Zwischensumme			12,00000	11,00000	12,00000	

66 13 - Verkehrsausrüstung

2373	661300001 Sachgebietsleiter/in	66	1,00000 12	1,00000 12	1,00000 12	
2374	661300002 Sachbearbeiter/in	66	1,00000 10	1,00000 10	1,00000 10	
2375	661300003 Sachbearbeiter/in	66	1,00000 10	1,00000 10	1,00000 10	
2376	661300004 Sachbearbeiter/in	66	1,00000 11	1,00000 11	1,00000 11	
2377	661300005 Sachbearbeiter/in	66	1,00000 11	1,00000 11	1,00000 11	
2378	661300006 Sachbearbeiter/in	66	1,00000 11	1,00000 11	1,00000 11	
2379	661300007 SB Verkehrstechnik/IT- Anwendungsbetreuer/in	66		1,00000 11	1,00000 11	
2380	661300008 Projektmanager/in		1,00000 10	1,00000 10	1,00000 10	
2381	661300009 Sachbearbeiter/in	66	1,00000 11	1,00000 11	1,00000 11	
2382	661300010 Sachbearbeiter/in	66	1,00000 10	1,00000 10	1,00000 10	
2383	661300011 Sachbearbeiter/in	66	1,00000 11	0,00000	1,00000 11	
Zwischensumme			10,00000	10,00000	11,00000	

66 20 - Abt. Verkehrsanlagenbau und -unterhaltung, Straßenverwaltung und Genehmigung

2384	662000001 Abteilungsleiter/in	66	1,00000 14	1,00000 14	1,00000 14	
2385	662000002 Assistenzkraft	66	0,84400 05	0,84400 05	0,84400 05	Tz 32,91 Std

Zwischensumme

1,84400

1,84400

1,84400

66 21 - SG Straßenverwaltung, Genehmigungen

2386	662100001 Sachgebietsleiter/in	66	1,00000 11	1,00000 11	1,00000 11	
2387	662100002 SB Anträge/Genehmigungen	66	1,00000 09a	1,00000 09a	1,00000 09a	
2388	662100003 Sachbearbeiter/in	66	1,00000 09a	1,00000 09a	1,00000 09a	
2389	662100004 Sachbearbeiter/in	66	1,00000 07	1,00000 06	1,00000 07	
2390	662100005 SB Verkehrsanlagenverwaltung	66	1,00000 10	1,00000 10	1,00000 10	
2391	662100006 SB Verkehrsanlagenverwaltung	66	1,00000 09a	1,00000 09a	1,00000 09a	

Lfd.Nr.	Bezeichnung der Stelle Amts-/Funktionsbezeichnung	HHGI.	Anzahl und Bewertung im Vorjahr	Tatsächliche Besetzung am 30.6.2024	Anzahl und Bewertung im lfd. Haushaltsjahr 2025	Stellenplanvermerke/ Bemerkungen
1	2	3	4	5	6	7
2392	6621000007 SB Verkehrsanlagenverwaltung	66	1,00000 A9mD	1,00000 A9mD	1,00000 A9mD	
2393	6621000008 SB Anträge/Genehmigungen	66	1,00000 A10	1,00000 A10	1,00000 A10	
2394	6621000009 Sachbearbeiter/in	66	1,00000 09a	1,00000 09a	1,00000 09a	
2395	6621000010 Sachbearbeiter/in	66	1,00000 09a	1,00000 09a	1,00000 09a	
2396	6621000013 Sachbearbeiter/in	66	1,00000 10	0,00000	1,00000 10	
2397	6621000014 Sachbearbeiter/in	66	1,00000 09a	0,00000	1,00000 09a	
Zwischensumme			12,00000	10,00000	12,00000	

66 22 - SG Verkehrsanlagenbau, Straßenaufsicht

2398	6622000001 Sachgebietsleiter/in	66	1,00000 12	1,00000 12	1,00000 12	
2399	6622000002 Sachbearbeiter/in	66	1,00000 11	1,00000 11	1,00000 11	
2400	6622000003 Sachbearbeiter/in	66	1,00000 11	1,00000 11	1,00000 11	
2401	6622000004 SB Konstruktiver Ingenieurbau	66	0,76900 12	0,71800 12	1,00000 12	
2402	6622000005 SB Konstruktiver Ingenieurbau	66	0,79580 12	1,00000 12	1,00000 12	Rostocker Oval
2403	6622000006 Straßenkontrolleur/in	66	1,00000 06	1,00000 06	1,00000 06	
2404	6622000007 Straßenkontrolleur/in	66	1,00000 06	1,00000 06	1,00000 06	
2405	6622000008 Straßenkontrolleur/in	66	1,00000 06	1,00000 06	1,00000 06	
2406	6622000009 Straßenkontrolleur/in	66	1,00000 06	1,00000 06	1,00000 06	
2407	6622000010 Straßenkontrolleur/in	66	1,00000 06	1,00000 06	1,00000 06	
2408	6622000011 SB Konstruktiver Ingenieurbau	66	1,00000 12	1,00000 12	1,00000 12	
2409	6622000012 Sachbearbeiter/in	66	1,00000 11	1,00000 11	1,00000 11	
2410	6622000013 SB Konstruktiver Ingenieurbau	66	1,00000 12	1,00000 12	1,00000 12	
2411	6622000014 SB Konstruktiver Ingenieurbau	66	1,00000 12	1,00000 12	1,00000 12	
2412	6622000015 Projektleiter/in/Technische/r Sachbearbeiter/	66	1,00000 11	1,00000 11	1,00000 11	
2413	6622000016 SB Konstruktiver Ingenieurbau	66	1,00000 12	1,00000 12	1,00000 12	Reservestelle zur Krisenbewältigung Rostocker Oval
Zwischensumme			15,56480	15,71800	16,00000	

66 23 - SG Straßenmeisterei

2414	6623000001 Leiter/in	66	1,00000 12	1,00000 12	1,00000 12	
2415	6623000005 Straßenwärter/in	66	1,00000 05	1,00000 05	1,00000 05	
2416	6623000006 Straßenwärter/in	66	1,00000 05	1,00000 04	1,00000 05	
2417	6623000007 Straßenwärter/in	66	1,00000 05	1,00000 05	1,00000 05	
2418	6623000008 Straßenwärter/in	66	1,00000 05	1,00000 05	1,00000 05	

Lfd.Nr.	Bezeichnung der Stelle Amts-/Funktionsbezeichnung	HHGI.	Anzahl und Bewertung im Vorjahr	Tatsächliche Besetzung am 30.6.2024	Anzahl und Bewertung im lfd. Haushaltsjahr 2025	Stellenplanvermerke/ Bemerkungen
1	2	3	4	5	6	7
2419	6623000009	Straßenwärter/in	66	1,00000 05	1,00000 05	1,00000 05
2420	6623000010	Straßenwärter/in	66	1,00000 05	1,00000 05	1,00000 05
2421	6623000012	Straßenwärter/in	66	1,00000 05	1,00000 04	1,00000 05
2422	6623000013	Straßenwärter/in	66	1,00000 05	0,00000	1,00000 05
2423	6623000015	Straßenwärter/in	66	1,00000 05	1,00000 05	1,00000 05
2424	6623000016	Straßenwärter/in	66	1,00000 05	1,00000 05	1,00000 05
2425	6623000019	Straßenwärter/in	66	1,00000 05	1,00000 05	1,00000 05
2426	6623000020	Straßenwärter/in	66	1,00000 05	1,00000 05	1,00000 05
2427	6623000022	Straßenwärter/in	66	1,00000 05	0,00000	1,00000 05
2428	6623000023	Sachbearbeiter/in	66	1,00000 07	1,00000 07	1,00000 07
2429	6623000024	Straßenwärter/in	66	1,00000 05	1,00000 05	1,00000 05
2430	6623000025	Straßenwärter/in	66	1,00000 05	1,00000 05	1,00000 05
2431	6623000027	Sachbearbeiter/in	66	1,00000 09a	1,00000 09a	1,00000 09a
2432	6623000028	Straßenwärter/in	66	1,00000 05	1,00000 05	1,00000 05
2433	6623000029	Straßenwärter/in	66	1,00000 05	1,00000 05	1,00000 05
2434	6623000030	Straßenwärter/in	66	1,00000 05	1,00000 04	1,00000 05
2435	6623000031	Straßenwärter/in	66	1,00000 05	1,00000 05	1,00000 05
2436	6623000032	Straßenwärter/in	66	1,00000 05	1,00000 05	1,00000 05
2437	6623000034	Straßenwärter/in	66	1,00000 05	1,00000 05	1,00000 05
2438	6623000035	Straßenwärter/in	66	1,00000 05	1,00000 05	1,00000 05
2439	6623000036	Straßenwärter/in	66	1,00000 05	1,00000 05	1,00000 05
2440	6623000037	Straßenwärter/in	66	1,00000 05	1,00000 05	1,00000 05
Zwischensumme			27,00000	25,00000	27,00000	

66 30 - Abt. Haushalt, Verwaltung, Anlagenbewirtschaftung

2441	6630000001	Abteilungsleiter/in	66	1,00000 12	1,00000 12	1,00000 12
Zwischensumme			1,00000	1,00000	1,00000	

66 31 - Sachgebiet Haushalt, Verwaltung

2442	6631000001	Sachgebietsleiter/in	66	1,00000 11	1,00000 11	1,00000 11
2443	6631000002	SB Haushalt	66	1,00000 09a	1,00000 09a	1,00000 09a
2444	6631000003	SB Haushalt	66	0,89700 09a	0,89700 09a	1,00000 09a
2445	6631000004	SB Haushalt	66	1,00000 09a	0,76900 09a	1,00000 09a
2446	6631000005	Sachbearbeiter/in	66	1,00000 A7		
2447	6631000006	MA Parkraumbewirtschaftung	66	1,00000 05	1,00000 05	1,00000 05
2448	6631000007	IT-Betreuer/in	60	1,00000 11	1,00000 11	1,00000 11

Mandant	001	Hanse- und Universitätsstadt Rostock	Stellenplan 2025	Zeitraum	01.01.2025		
Abrechnungskreis				Seite	- 101 -		
				Stand	22.01.2024 15:10:29	P&I LOGA	
				gedruckt	22.01.2024 15:10:29	P&I LOGA Rel.23.10/1.382 / X1.11 /P1.157	

Lfd.Nr.	Bezeichnung der Stelle Amts-/Funktionsbezeichnung		HHGI.	Anzahl und Bewertung im Vorjahr		Tatsächliche Besetzung am 30.6.2024		Anzahl und Bewertung im lfd. Haushaltsjahr 2025		Stellenplanvermerke/ Bemerkungen
1	2		3	4		5		6		7
2449	6631000008	SB Haushalt	66	1,00000	09a	1,00000	09a	1,00000	09a	
Zwischensumme				7,89700		6,66600		7,00000		

66 32 - Sachgebiet Anlagenbewirtschaftung

2450	6632000001	Sachgebietsleiter/in	66	1,00000	11	1,00000	09a	1,00000	11	
2451	6632000003	SB Haushalt	66	1,00000	09a	0,00000		1,00000	09a	
2452	6632000004	SB Haushalt	66	1,00000	09a	0,89700	09a	1,00000	09a	
2453	6632000005	Sachbearbeiter/in	66	1,00000	11	1,00000	11	1,00000	11	
2454	6632000006	Sachbearbeiter/in	66	0,76920	09a	0,76920	09a	1,00000	09a	
2455	6632000007	Sachbearbeiter/in	66	0,76900	09a	0,76900	09b	1,00000	09a	
Zwischensumme				5,53820		4,43520		6,00000		

66 40 - Abt. Verkehrsbehördliche Aufgaben

2456	6640000001	Abteilungsleiter/in	66	1,00000	A12	0,00000		1,00000	A12	
2457	6640000002	SB/Assistenzkraft	66			1,00000	05	1,00000	05	
Zwischensumme				1,00000		1,00000		2,00000		

66 41 - SG Verkehrssicherheit und verkehrsbehördliche Anordnungen

2458	6641000001	Sachgebietsleiter/in	66	1,00000	11	1,00000	11	1,00000	11	
2459	6641000002	Sachbearbeiter/in	66	1,00000	09c	1,00000	09c	1,00000	09c	
2460	6641000003	Sachbearbeiter/in	66	1,00000	09c	1,00000	09c	1,00000	09c	
2461	6641000004	Sachbearbeiter/in	66	1,00000	A9	1,00000	A9	1,00000	A9	
2462	6641000005	Sachbearbeiter/in	66	1,00000	09c	0,00000		1,00000	09c	
2463	6641000006	Sachbearbeiter/in	66	1,00000	09a	1,00000	09a	1,00000	09a	
2464	6641000007	Sachbearbeiter/in	66	1,00000	09a	1,00000	09a	1,00000	09a	
Zwischensumme				7,00000		6,00000		7,00000		

66 42 - SG Sondernutzungserlaubnisse, Ausnahmegenehmigungen und Parken

2465	6642000001	Sachgebietsleiter/in	66	1,00000	11	1,00000	11	1,00000	11	
2466	6642000002	Sachbearbeiter/in	66	1,00000	09b	1,00000	09b	1,00000	09b	
2467	6642000003	Sachbearbeiter/in	66	1,00000	09b	1,00000	09b	1,00000	09b	
2468	6642000004	Sachbearbeiter/in	66	1,00000	A9mD	1,00000	A9	1,00000	A9mD	
2469	6642000005	Sachbearbeiter/in	66	1,00000	09a	1,00000	09a	1,00000	09a	
2470	6642000006	Sachbearbeiter/in	66	1,00000	09a	0,89700	09a	1,00000	09a	
2471	6642000007	Sachbearbeiter/in	66	1,00000	09a	1,00000	09a	1,00000	09a	

Mandant	001	Hanse- und Universitätsstadt Rostock	Stellenplan 2025	Zeitraum	01.01.2025	
Abrechnungskreis				Seite	- 102 -	
				Stand	22.01.2024 15:10:29	P&I LOGA
				gedruckt	22.01.2024 15:10:29	P&I LOGA Rel.23.10/1.382 / X1.11 /P1.157

Lfd.Nr.	Bezeichnung der Stelle Amts-/Funktionsbezeichnung		HHGI.	Anzahl und Bewertung im Vorjahr		Tatsächliche Besetzung am 30.6.2024		Anzahl und Bewertung im lfd. Haushaltsjahr 2025		Stellenplanvermerke/ Bemerkungen
1	2		3	4		5		6		7
2472	6642000008	Sachbearbeiter/in	66	1,00000	09a	1,00000	09a	1,00000	09a	
2473	6642000009	Sachbearbeiter/in	66			0,50000	08	0,50000	08	Tz 19,50 Std 0,50000* KW 31.10.2028 befr. 05/23-11/28

Zwischensumme 8,00000 8,39700 8,50000

67 - Amt für Stadtgrün, Naturschutz und Friedhofswesen

2474	6700000001	Amtsleiter/in	67	1,00000	15	1,00000	15	1,00000	15	
2475	6700000002	Assistenzkraft	67	1,00000	05	1,00000	06	1,00000	05	mZ

Zwischensumme 2,00000 2,00000 2,00000

67 01 - Stabstelle Controlling, Digitalisierung

2476	6701000001	Leiter/in	67	1,00000	12	0,00000		1,00000	12	
2477	6701000002	IT-Betreuer/in	67	1,00000	11	1,00000	11	1,00000	11	
2478	6701000003	IT-Anwendungsbetreuer/in	67	0,50000	11	0,50000	11	0,50000	11	Tz 19,50 Std
2479	6701000004	IT-Anwendungsbetreuer/in	67	1,00000	10	1,00000	10	1,00000	10	

Zwischensumme 3,50000 2,50000 3,50000

67 10 - Abt. Planung, Naturschutz

2480	6710000001	Abteilungsleiter/in	67	1,00000	13	1,00000	13	1,00000	13	
------	------------	---------------------	----	---------	----	---------	----	---------	----	--

Zwischensumme 1,00000 1,00000 1,00000

67 11 - SG Landschaftsplanung, Kleingartenwesen

2481	6711000001	Sachgebietsleiter/in	67	1,00000	12	1,00000	12	1,00000	12	
2482	6711000002	Sachbearbeiter/in	67	1,00000	10	1,00000	10	1,00000	10	
2483	6711000003	Sachbearbeiter/in	67	1,00000	10	1,00000	10	1,00000	10	
2484	6711000004	Sachbearbeiter/in	67	0,75000	11	0,75000	11	0,75000	11	Tz 29,25 Std
2485	6711000005	Sachbearbeiter/in	67	1,00000	11	1,00000	11	1,00000	11	
2486	6711000006	Sachbearbeiter/in	67	1,00000	10	1,00000	10	1,00000	10	

Zwischensumme 5,75000 5,75000 5,75000

67 12 - SG Freiraumplanung/Bau

2487	6712000001	Sachgebietsleiter/in	67	1,00000	12	0,00000		1,00000	12	ATZ-BM2 Freiphase 06/24-01/26
2488	6712000002	Sachbearbeiter/in	67	0,82100	10	0,76900	10	0,82100	10	Tz 32,02 Std befr. 0,821 (1,000) 01/24-01/26

Lfd.Nr.	Bezeichnung der Stelle Amts-/Funktionsbezeichnung	HHGI.	Anzahl und Bewertung im Vorjahr	Tatsächliche Besetzung am 30.6.2024	Anzahl und Bewertung im lfd. Haushaltsjahr 2025	Stellenplanvermerke/ Bemerkungen
1	2	3	4	5	6	7
2489	6712000003 Sachbearbeiter/in	67	1,00000 10	1,00000 10	1,00000 10	
2490	6712000004 Sachbearbeiter/in	67	1,00000 10	1,00000 10	1,00000 10	
2491	6712000005 Sachbearbeiter/in	67	0,76900 10	0,76900 10	1,00000 10	
2492	6712000006 Sachbearbeiter/in	67	1,00000 10	1,00000 10	1,00000 10	
2493	6712000007 Sachbearbeiter/in	67	1,00000 06	1,00000 06	1,00000 06	
2494	6712000008 Sachbearbeiter/in	67	1,00000 08	1,00000 08	1,00000 08	
2495	6712000009 Sachbearbeiter/in	67	1,00000 10	1,00000 10	1,00000 10	
2496	6712000011 Sachbearbeiter/in Objektplanung/Bau	67	1,00000 10	0,87200 10	1,00000 10	
2497	6712000901 Sachgebietsleiter/in	67	0,50000 12	0,50000 12	0,50000 12	Tz 20,00 Std 0,50000* KW 31.12.2025 befr. 06/24-01/26 0,500 für 6712000001
Zwischensumme			10,09000	8,91000	10,32100	

67 13 - SG Naturschutz

2498	6713000001 Sachgebietsleiter/in	67	1,00000 12	1,00000 12	1,00000 12	
2499	6713000002 Sachbearbeiter/in	67	1,00000 11	1,00000 11	1,00000 11	1,00000* KW 30.06.2027 kw 07/27
2500	6713000003 Sachbearbeiter/in	67	1,00000 11	1,00000 11	1,00000 11	
2501	6713000004 Sachbearbeiter/in	67	1,00000 11	1,00000 11	1,00000 11	
2502	6713000005 Sachbearbeiter/in	67	1,00000 11	0,76900 11	1,00000 11	
2503	6713000006 Sachbearbeiter/in	67	1,00000 11	0,89700 11	1,00000 11	
Zwischensumme			6,00000	5,66600	6,00000	

67 20 - Abt. Verwaltung

2504	6720000001 Abteilungsleiter/in	67	1,00000 12	1,00000 12	1,00000 12	
Zwischensumme			1,00000	1,00000	1,00000	

67 21 - SG Haushalt, Personal

2505	6721000001 Sachgebietsleiter/in	67	1,00000 11	1,00000 11	1,00000 11	
2506	6721000002 Sachbearbeiter/in		1,00000 09a	0,92300 09a	1,00000 09a	
2507	6721000006 Sachbearbeiter/in	67	1,00000 09a	0,89740 09a	1,00000 09a	
2508	6721000010 SB Haushalt	67	1,00000 09a	1,00000 09a	1,00000 09a	
2509	6721000011 SB Haushalt	67	1,00000 09a	1,00000 09a	1,00000 09a	
2510	6721000012 Sachbearbeiter/in	67	1,00000 09a	1,00000 09a	1,00000 09a	
2511	6721000020 Sachbearbeiter/in	67	0,87200 09a	0,87200 09a	1,00000 09a	
Zwischensumme			6,87200	6,69240	7,00000	

Mandant	001	Hanse- und Universitätsstadt Rostock	Stellenplan 2025	Zeitraum	01.01.2025		
Abrechnungskreis				Seite	- 104 -		
				Stand	22.01.2024 15:10:29	P&I LOGA	
				gedruckt	22.01.2024 15:10:29	P&I LOGA Rel.23.10/1.382 / X1.11 /P1.157	

Lfd.Nr.	Bezeichnung der Stelle Amts-/Funktionsbezeichnung	HHGI.	Anzahl und Bewertung im Vorjahr	Tatsächliche Besetzung am 30.6.2024	Anzahl und Bewertung im lfd. Haushaltsjahr 2025	Stellenplanvermerke/ Bemerkungen
1	2	3	4	5	6	7

67 22 - SG Grünflächenmanagement, Vergabe

2512	6722000001	Sachgebietsleiter/in	67	1,00000	10	1,00000	10	1,00000	10	
2513	6722000010	Sachbearbeiter/in	67	1,00000	09c	0,87200	09c	1,00000	09c	
2514	6722000011	Sachbearbeiter/in	67	0,89700	09c	0,89700	09c	1,00000	09c	
2515	6722000012	Sachbearbeiter/in	67	1,00000	08	1,00000	08	1,00000	08	
2516	6722000013	Sachbearbeiter/in		1,00000	09a	1,00000	09a	1,00000	09a	
2517	6722000020	Sachbearbeiter/in	67	1,00000	09b	1,00000	09b	1,00000	09b	
2518	6722000021	Sachbearbeiter/in	67	1,00000	09a	1,00000	09a	1,00000	09a	
2519	6722000022	Sachbearbeiter/in	67	1,00000	09a	1,00000	08	1,00000	09a	
2520	6722000023	Disponent/in	67	1,00000	09a	1,00000	09a	1,00000	09a	
2521	6722000030	Sachbearbeiter/in	67	1,00000	09b	1,00000	09b	1,00000	09b	
2522	6722000031	SB Beschwerdemanagement	67	1,00000	09a	1,00000	09a	1,00000	09a	
2523	6722000032	Sachbearbeiter/in	67	1,00000	08	0,89700	08	1,00000	08	

Zwischensumme

11,89700

11,66600

12,00000

67 30 - Abt. Grünflächenunterhaltung

2524	6730000001	Abteilungsleiter/in	67	1,00000	13	1,00000	13	1,00000	13	
2525	6730000002	Sachbearbeiter/in	67	1,00000	05	1,00000	05	1,00000	05	
2526	6730000003	Lehrmeister/in	67	1,00000	09a	1,00000	09a	1,00000	09a	
2527	6730000004	Sachbearbeiter/in	67	1,00000	09a	1,00000	09a	1,00000	09a	

Zwischensumme

4,00000

4,00000

4,00000

67 31 - Team Stadtbäume

2528	6731000001	Teamleiter/in	67	1,00000	11	1,00000	11	1,00000	11	
------	------------	---------------	----	---------	----	---------	----	---------	----	--

Zwischensumme

1,00000

1,00000

1,00000

2529	6731300002	Sachbearbeiter/in	67					1,00000	09a	
------	------------	-------------------	----	--	--	--	--	---------	-----	--

Zwischensumme

0,00000

0,00000

1,00000

67 31 100 - Baumkontrolle, Fallanträge, OWI

2530	6731100001	SB Baumschutz	67	1,00000	10	1,00000	10	1,00000	10	
2531	6731100002	SB Baumschutz	67	1,00000	10	1,00000	10	1,00000	10	
2532	6731100003	Baumkontrolleur/in	67	1,00000	09a	1,00000	09a	1,00000	09a	

Mandant	001	Hanse- und Universitätsstadt Rostock	Stellenplan 2025	Zeitraum	01.01.2025	
Abrechnungskreis				Seite	- 105 -	
				Stand	22.01.2024 15:10:29	P&I LOGA
				gedruckt	22.01.2024 15:10:29	P&I LOGA Rel.23.10/1.382 / X1.11 /P1.157

Lfd.Nr.	Bezeichnung der Stelle Amts-/Funktionsbezeichnung		HHGI.	Anzahl und Bewertung im Vorjahr		Tatsächliche Besetzung am 30.6.2024		Anzahl und Bewertung im lfd. Haushaltsjahr 2025		Stellenplanvermerke/ Bemerkungen
1	2		3	4		5		6		7
2533	6731100005	Baumkontrolleur/in	67	1,00000	09a	1,00000	09a	1,00000	09a	
2534	6731100006	Baumkontrolleur/in	67	1,00000	09a	1,00000	09a	1,00000	09a	
2535	6731100008	Baumkontrolleur/in	67	1,00000	09a	1,00000	09a	1,00000	09a	
2536	6731100009	Baumkontrolleur/in	67	1,00000	09a	1,00000	09a	1,00000	09a	
2537	6731100010	Baumkontrolleur/in		1,00000	09a	1,00000	09a	1,00000	09a	
Zwischensumme				8,00000		8,00000		8,00000		

67 31 200 - Auftragsmanagement, Baumpflege

2538	6731200001	SB Baumpflege	67	1,00000	09a	1,00000	09a	1,00000	09a	
2539	6731200002	Baumpfleger/in	67	1,00000	06	1,00000	06	1,00000	06	
2540	6731200003	Baumpfleger/in	67	1,00000	06	1,00000	06	1,00000	06	
2541	6731200004	Baumpfleger/in	67	1,00000	06	1,00000	05	1,00000	06	
2542	6731200005	Baumpfleger/in	67	0,60000	06	1,00000	06	1,00000	06	
2543	6731200006	Baumpfleger/in	67	1,00000	06	1,00000	05	1,00000	06	ATZ-BM2 Freiphase 08/23-01/26
2544	6731200007	Baumpfleger/in	67	1,00000	06	1,00000	06	1,00000	06	
2545	6731200008	Baumpfleger/in	67	1,00000	06	1,00000	06	1,00000	06	
2546	6731200009	Baumpfleger/in	67	1,00000	06	1,00000	06	1,00000	06	
2547	6731200010	Baumpfleger/in	67	1,00000	06	0,00000		1,00000	06	ATZ-BM2 Freiphase 11/23-10/25
2548	6731200011	Baumpfleger/in	67	0,60000	06	0,60000	05	1,00000	06	
2549	6731200012	Baumpfleger/in		1,00000	06					
2550	6731200906	Baumpfleger/in	67	0,50000	06	0,50000	06	0,50000	06	Tz 20,00 Std 0,50000* KW 31.12.2025 befr. 08/23-01/26 0,500 für 6731200006
2551	6731200910	Baumpfleger/in	67	0,50000	06	1,00000	05	0,50000	06	Tz 19,50 Std 0,50000* KW 30.09.2025 befr. 11/23-10/25 0,500 für 6731200010
Zwischensumme				12,20000		11,10000		12,00000		

67 31 300 - Auftragsmanagement, Beschwerdemanagement

2552	6731300001	Sachbearbeiter/in	67	0,76900	09a	0,76900	09a	1,00000	09a	
2553	6731300002	SB Stadtbäume	67	1,00000	09a	1,00000	09a			
2554	6731300003	SB Stadtbäume	67	1,00000	09a	1,00000	09a	1,00000	09a	
2555	6731300902	SB Stadtbäume	67	1,00000	09a	1,00000	09a			
Zwischensumme				3,76900		3,76900		2,00000		

Mandant	001	Hanse- und Universitätsstadt Rostock	Stellenplan 2025	Zeitraum	01.01.2025		
Abrechnungskreis				Seite	- 106 -		
				Stand	22.01.2024 15:10:29	P&I LOGA	
				gedruckt	22.01.2024 15:10:29	P&I LOGA Rel.23.10/1.382 / X1.11 /P1.157	

Lfd.Nr.	Bezeichnung der Stelle Amts-/Funktionsbezeichnung	HHGI.	Anzahl und Bewertung im Vorjahr	Tatsächliche Besetzung am 30.6.2024	Anzahl und Bewertung im lfd. Haushaltsjahr 2025	Stellenplanvermerke/ Bemerkungen
1	2	3	4	5	6	7

67 32 - Team Spielplatzservice

2556	6732000001	Teamleiter/in	67	1,00000	10	1,00000	10	1,00000	10	
Zwischensumme				1,00000		1,00000		1,00000		

67 32 100 - Spielplatzkontrolle

2557	6732100001	Spielplatzkontrolleur/in	67	1,00000	09a	1,00000	09a	1,00000	09a	
2558	6732100002	Spielplatzkontrolleur/in	67	1,00000	09a	0,89700	09a	1,00000	09a	
Zwischensumme				2,00000		1,89700		2,00000		

67 32 200 - Verkehrssicherheit

2559	6732200001	Handwerker/in	67	1,00000	06	1,00000	06	1,00000	06	
2560	6732200002	Handwerker/in	67	1,00000	06	1,00000	06	1,00000	06	
2561	6732200003	Handwerker/in	67	1,00000	05	1,00000	05	1,00000	05	
2562	6732200004	Handwerker/in	67	1,00000	05	1,00000	05	1,00000	05	
2563	6732200005	Handwerker/in	67	1,00000	06	1,00000	06	1,00000	06	
2564	6732200006	Gärtner/in	67	1,00000	05	1,00000	05	1,00000	05	
2565	6732200007	Handwerker/in	67	1,00000	05	1,00000	05	1,00000	05	
2566	6732200008	Gartenarbeiter/in	67	1,00000	04	1,00000	04	1,00000	04	
Zwischensumme				8,00000		8,00000		8,00000		

67 34 - Team Park- und Biotoppflege I

2567	6734000001	Teamleiter/in	67	2,00000	09a	2,00000	09a	2,00000	09a	
Zwischensumme				2,00000		2,00000		2,00000		

67 34 100 - Park- und Biotoppflege 1

2568	6734100001	Gärtner/in	67	1,00000	06	1,00000	06	1,00000	06	
2569	6734100002	Gärtner/in	67	1,00000	05	1,00000	05	1,00000	05	
2570	6734100003	Gärtner/in	67	1,00000	06	1,00000	06	1,00000	06	
2571	6734100004	Gartenarbeiter/in	67	1,00000	04	1,00000	04	1,00000	04	
2572	6734100005	Gartenarbeiter/in	67	1,00000	04	1,00000	04	1,00000	04	
2573	6734100006	Gartenarbeiter/in	67	0,82100	03	0,82100	03	1,00000	03	
2574	6734100007	Gartenarbeiter/in	67	1,00000	03	1,00000	03	1,00000	03	
Zwischensumme				6,82100		6,82100		7,00000		

Mandant	001	Hanse- und Universitätsstadt Rostock	Stellenplan 2025	Zeitraum	01.01.2025		
Abrechnungskreis				Seite	- 107 -		
				Stand	22.01.2024 15:10:29	P&I LOGA	
				gedruckt	22.01.2024 15:10:29	P&I LOGA Rel.23.10/1.382 / X1.11 /P1.157	

Lfd.Nr.	Bezeichnung der Stelle Amts-/Funktionsbezeichnung	HHGI.	Anzahl und Bewertung im Vorjahr	Tatsächliche Besetzung am 30.6.2024	Anzahl und Bewertung im lfd. Haushaltsjahr 2025	Stellenplanvermerke/ Bemerkungen
1	2	3	4	5	6	7

67 34 200 - Park- und Biotoppflege 2

2575	6734200001	Gärtner/in	67	1,00000 06	1,00000 06	1,00000 06	
2576	6734200002	Gärtner/in	67	1,00000 06	1,00000 06	1,00000 06	
2577	6734200003	Gärtner/in	67	1,00000 05	1,00000 05	1,00000 05	
2578	6734200004	Gärtner/in	67	0,82100 05	0,82100 05	1,00000 05	
2579	6734200005	Gärtner/in	67		1,00000 05	1,00000 05	
Zwischensumme				3,82100	4,82100	5,00000	

67 34 300 - Park- und Biotoppflege 3

2580	6734300001	Gärtner/in	67	1,00000 06	1,00000 06	1,00000 06	
2581	6734300002	Gärtner/in	67	1,00000 06	1,00000 06	1,00000 06	
2582	6734300003	Gärtner/in	67	0,64100 06	0,64100 06	1,00000 06	
2583	6734300004	Gärtner/in	67	1,00000 06	1,00000 06	1,00000 06	
2584	6734300005	Gärtner/in	67	1,00000 06	1,00000 06	1,00000 06	
2585	6734300006	Gartenarbeiter/in	67	0,75000 04	0,75000 04	0,75000 04	Tz 29,25 Std
Zwischensumme				5,39100	5,39100	5,75000	

67 34 400 - Park- und Biotoppflege 4

2586	6734400001	Gärtner/in	67	1,00000 06	1,00000 06	1,00000 06	
2587	6734400002	Gärtner/in	67	1,00000 06	1,00000 06	1,00000 06	
2588	6734400003	Gärtner/in	67	1,00000 06	1,00000 06	1,00000 06	
2589	6734400004	Gärtner/in	67	1,00000 06	1,00000 06	1,00000 06	
Zwischensumme				4,00000	4,00000	4,00000	

67 35 - Team Betriebshof

2590	6735000001	Teamleiter/in	67	1,00000 10	1,00000 10	1,00000 10	
Zwischensumme				1,00000	1,00000	1,00000	

67 35 100 - Betriebswirtschaft, Fuhrpark

2591	6735100001	Leiter/in	67	1,00000 09a	1,00000 09a	1,00000 09a	
2592	6735100002	Sachbearbeiter/in	67	1,00000 08	0,82100 09a	1,00000 08	
2593	6735100003	LKW-Fahrer/in	67	1,00000 05	1,00000 05	1,00000 05	
2594	6735100004	LKW-Fahrer/in	67	1,00000 05	1,00000 05	1,00000 05	
2595	6735100005	LKW-Fahrer/in	67	1,00000 05	1,00000 05	1,00000 05	
Zwischensumme				5,00000	4,82100	5,00000	

Mandant	001	Hanse- und Universitätsstadt Rostock	Stellenplan 2025	Zeitraum	01.01.2025		
Abrechnungskreis				Seite	- 108 -		
				Stand	22.01.2024 15:10:29	P&I LOGA	
				gedruckt	22.01.2024 15:10:29	P&I LOGA Rel.23.10/1.382 / X1.11 /P1.157	

Lfd.Nr.	Bezeichnung der Stelle Amts-/Funktionsbezeichnung	HHGI.	Anzahl und Bewertung im Vorjahr	Tatsächliche Besetzung am 30.6.2024	Anzahl und Bewertung im lfd. Haushaltsjahr 2025	Stellenplanvermerke/ Bemerkungen
1	2	3	4	5	6	7

67 35 200 - Kfz-Werkstatt

2596	6735200001	Leiter/in	67	1,00000	09a	1,00000	09a	1,00000	09a	
2597	6735200003	Schlosser/in	67	0,62500	06	0,62500	06	0,62500	06	Tz 24,37 Std
2598	6735200004	Schlosser/in	67	1,00000	06	1,00000	06	1,00000	06	
2599	6735200005	Schlosser/in	67	1,00000	06	1,00000	06	1,00000	06	
Zwischensumme				3,62500		3,62500		3,62500		

67 35 300 - Grünflächenausstattung

2600	6735300001	Leiter/in	67	1,00000	09a	1,00000	09a	1,00000	09a	
2601	6735300002	Handwerker/in	67	0,82100	06	0,82100	06	1,00000	06	
2602	6735300003	Handwerker/in	67	1,00000	06	1,00000	06	1,00000	06	
2603	6735300004	Handwerker/in	67	1,00000	06	1,00000	06	1,00000	06	
2604	6735300005	Handwerker/in	67	1,00000	05	0,76900	05	1,00000	05	
2605	6735300006	Handwerker/in	67	1,00000	05	1,00000	05	1,00000	05	
2606	6735300008	Handwerker/in	67	1,00000	05	1,00000	05	1,00000	05	
2607	6735300009	Handwerker/in	67	0,48600	05	0,00000				
Zwischensumme				7,30700		6,59000		7,00000		

67 36 - Team Park- und Biotoppflege II

2608	6736000001	Teamleiter/in	67	1,00000	09a	1,00000	06	1,00000	09a	
Zwischensumme				1,00000		1,00000		1,00000		

67 36 100 - Park- und Biotoppflege 1

2609	6736100001	Gärtner/in	67	1,00000	05	1,00000	05	1,00000	05	
2610	6736100002	Gartenarbeiter/in	67	1,00000	04	1,00000	04	1,00000	04	
2611	6736100003	Gärtner/in	67	1,00000	05	1,00000	05	1,00000	05	
2612	6736100004	Gärtner/in	67	1,00000	05	1,00000	06	1,00000	05	
2613	6736100005	Gärtner/in	67	1,00000	05	1,00000	05	1,00000	05	
2614	6736100006	Gärtner/in	67	1,00000	06	1,00000	06	1,00000	06	
2615	6736100007	Gärtner/in	67	1,00000	05	1,00000	05	1,00000	05	
Zwischensumme				7,00000		7,00000		7,00000		

67 36 200 - Park- und Biotoppflege 2

Lfd.Nr.	Bezeichnung der Stelle Amts-/Funktionsbezeichnung	HHGI.	Anzahl und Bewertung im Vorjahr	Tatsächliche Besetzung am 30.6.2024	Anzahl und Bewertung im lfd. Haushaltsjahr 2025	Stellenplanvermerke/ Bemerkungen
1	2	3	4	5	6	7
2616	6736200001	Gärtner/in	67	1,00000 06	1,00000 06	
2617	6736200002	Gärtner/in	67	1,00000 05	1,00000 05	
2618	6736200003	Gärtner/in	67	1,00000 06	1,00000 06	
2619	6736200004	Gärtner/in	67	1,00000 06	1,00000 06	
2620	6736200005	Gärtner/in	67	1,00000 06	1,00000 06	
2621	6736200006	Gartenarbeiter/in	67	1,00000 04	1,00000 04	
2622	6736200008	Gärtner/in	67	1,00000 05	1,00000 05	
2623	6736200009	Gärtner/in	67	1,00000 05	1,00000 05	
2624	6736200010	Gärtner/in	67	1,00000 05	1,00000 05	
2625	6736200011	Gärtner/in	67	1,00000 05	0,00000	
Zwischensumme				10,00000	9,00000	10,00000

67 40 - Abt. Friedhofswesen

2626	6740000001	Abteilungsleiter/in	67	1,00000 12	1,00000 12	
2627	6740000003	Projektleiter/in	67	0,87200 11	0,87200 11	
2628	6740000004	SB Friedhöfe	67	1,00000 09b	1,00000 09b	
Zwischensumme				2,87200	2,87200	3,00000

67 41 100 - Neuer Friedhof Rostock

2629	6741100001	Meister/in	67	1,00000 09a	1,00000 09a	
2630	6741100003	Gärtner/in	67	1,00000 06	1,00000 06	
2631	6741100004	Gärtner/in	67	1,00000 05	1,00000 05	
2632	6741100005	Gärtner/in	67	1,00000 06	0,00000	
2633	6741100006	Gärtner/in	67	1,00000 05	1,00000 05	
2634	6741100009	Gärtner/in	67	1,00000 05	1,00000 05	
2635	6741100010	Gärtner/in	67	1,00000 05	1,00000 05	
2636	6741100012	Gartenarbeiter/in	67	1,00000 03	1,00000 03	
2637	6741100013	Gärtner/in	67	1,00000 05	1,00000 05	
2638	6741100017	Gärtner/in	67	1,00000 05	1,00000 05	
2639	6741100020	Gärtner/in	67	1,00000 05	1,00000 05	
2640	6741100021	Gärtner/in	67	1,00000 05	1,00000 05	
2641	6741100022	Gärtner/in	67	1,00000 06	1,00000 06	
2642	6741100026	Feierhallenwärter/in	67	1,00000 04	1,00000 04	
2643	6741100027	Feierhallenwärter/in	67	1,00000 04	1,00000 04	
2644	6741100927	Feierhallenwärter/in	67	0,50000 04		
Zwischensumme				15,50000	14,00000	15,00000

Lfd.Nr.	Bezeichnung der Stelle Amts-/Funktionsbezeichnung	HHGI.	Anzahl und Bewertung im Vorjahr	Tatsächliche Besetzung am 30.6.2024	Anzahl und Bewertung im lfd. Haushaltsjahr 2025	Stellenplanvermerke/ Bemerkungen
1	2	3	4	5	6	7

67 41 200 - Westfriedhof & Neuer Friedhof Warnemünde

2645	6741200001	Meister/in	67	1,00000	09a	1,00000	09a	1,00000	09a	
2646	6741200002	Gärtner/in	67	1,00000	06	1,00000	06	1,00000	06	
2647	6741200003	Gartenarbeiter/in	67	1,00000	04					
2648	6741200004	Gärtner/in	67	1,00000	05	1,00000	05	1,00000	05	
2649	6741200005	Gärtner/in	67	1,00000	06	1,00000	06	1,00000	06	
2650	6741200006	Gärtner/in	67	1,00000	05	1,00000	05	1,00000	05	
2651	6741200007	Gärtner/in	67	1,00000	05	1,00000	05	1,00000	05	
2652	6741200008	Gärtner/in	67	1,00000	05	1,00000	05	1,00000	05	
2653	6741200009	Gartenarbeiter/in	67	1,00000	04	1,00000	04	1,00000	04	
2654	6741200010	Gärtner/in	67	1,00000	06	1,00000	06	1,00000	06	
2655	6741200011	Feierhallenwärter/in	67	1,00000	04	1,00000	04	1,00000	04	
Zwischensumme				11,00000		10,00000		10,00000		

67 43 - Krematorium

2656	6743000001	Meister/in	67	1,00000	09a	1,00000	09a	1,00000	09a	
2657	6743000002	Feuerbestatter/in	67	1,00000	06	1,00000	05	1,00000	06	
2658	6743000003	Feuerbestatter/in	67	1,00000	06	1,00000	06	1,00000	06	
2659	6743000004	Bestattungsgehilfe/in	67	1,00000	04	1,00000	04	1,00000	04	
2660	6743000005	Feuerbestatter/in	67	1,00000	06	0,00000		1,00000	06	
2661	6743000006	Bestattungsgehilfe/in	67	1,00000	04	1,00000	04	1,00000	04	
Zwischensumme				6,00000		5,00000		6,00000		

67 44 - SG Friedhofsverwaltung

2662	6744000001	Sachgebietsleiter/in	67	1,00000	09b	1,00000	09b	1,00000	09b	
2663	6744000002	Sachbearbeiter/in	67	1,00000	06	1,00000	06	1,00000	06	
2664	6744000003	Sachbearbeiter/in	67	1,00000	07	1,00000	07	1,00000	07	
2665	6744000004	Sachbearbeiter/in	67	1,00000	06	0,64100	06	1,00000	06	
2666	6744000005	Sachbearbeiter/in	67	1,00000	06	1,00000	06	1,00000	06	
2667	6744000006	Sachbearbeiter/in	67	1,00000	06	1,00000	06	1,00000	06	
2668	6744000007	Sachbearbeiter/in	67	1,00000	06	1,00000	06	1,00000	06	
2669	6744000009	Sachbearbeiter/in	67	1,00000	06	1,00000	06	1,00000	06	
2670	6744000010	Sachbearbeiter/in	67	1,00000	06	0,75000	06			
Zwischensumme				9,00000		8,39100		8,00000		

Lfd.Nr.	Bezeichnung der Stelle Amts-/Funktionsbezeichnung	HHGI.	Anzahl und Bewertung im Vorjahr	Tatsächliche Besetzung am 30.6.2024	Anzahl und Bewertung im lfd. Haushaltsjahr 2025	Stellenplanvermerke/ Bemerkungen
1	2	3	4	5	6	7

2671	6800000001	Amtsleiter/in	68	1,00000	A15				
2672	6800000002	Assistenzkraft	10	1,00000	05				
2673	6800000003	SB Haushalt	68	1,00000	09a				
2674	6800000004	Sachbearbeiter/in	68	0,50000	08				
Zwischensumme				3,50000		0,00000		0,00000	

2675	6801000001	Leiter/in	60	1,00000	12				
2676	6801000002	Sachbearbeiter/in	66	1,00000	11				
Zwischensumme				2,00000		0,00000		0,00000	

2677	6810000001	Fachbereichsleiter/in	68	1,00000	13				
2678	6810000002	Sachbearbeiter/in	68	1,00000	12				
2679	6810000003	SB Strategische Verkehrsplanung u. -steuerung	66	1,00000	12				
2680	6810000004	SB Verkehrstechnik/IT-Anwendungsbetreuer/in	66	1,00000	11				
2681	6810000005	Sachbearbeiter/in ÖPNV	66	1,00000	11				
2682	6810000006	SB Kommunales Mobilitätsmanagement/ÖPNV		1,00000	11				
2683	6810000007	SB Mobilitätsmanagement	68	1,00000	12				
2684	6810000008	SB Kommunales Mobilitätsmanagement		1,00000	11				
2685	6810000009	SB Betriebliches Mobilitätsmanagement	68	1,00000	09c				
2686	6810000010	SB Strategische Verkehrsplanung / Parken	68	1,00000	12				
2687	6810000012	SB Mobilitätsmanagement/ Elektro-Mobilität	68	1,00000	11				
Zwischensumme				11,00000		0,00000		0,00000	

2688	6820000001	Fachbereichsleiter/in	66	1,00000	13				
------	------------	-----------------------	----	---------	----	--	--	--	--

Mandant	001	Hanse- und Universitätsstadt Rostock	Stellenplan 2025	Zeitraum	01.01.2025		
Abrechnungskreis				Seite	- 112 -		
				Stand	22.01.2024 15:10:29	P&I LOGA	
				gedruckt	22.01.2024 15:10:29	P&I LOGA Rel.23.10/1.382 / X1.11 /P1.157	

Lfd.Nr.	Bezeichnung der Stelle Amts-/Funktionsbezeichnung		HHGI.	Anzahl und Bewertung im Vorjahr		Tatsächliche Besetzung am 30.6.2024		Anzahl und Bewertung im lfd. Haushaltsjahr 2025		Stellenplanvermerke/ Bemerkungen
1	2		3	4		5		6		7
2689	6820000002	Sachbearbeiter/in	66	1,00000	11					
2690	6820000003	Sachbearbeiter/in	66	1,00000	11					
2691	6820000004	Sachbearbeiter/in	66	1,00000	11					
2692	6820000005	Sachbearbeiter/in	66	1,00000	11					
2693	6820000006	Sachbearbeiter/in	68	1,00000	11					
2694	6820000007	Sachbearbeiter/in	68	1,00000	11					
Zwischensumme				7,00000		0,00000		0,00000		

73 - Amt für Umwelt- und Klimaschutz

2695	7300000001	Amtsleiter/in	73	1,00000	A15	1,00000	15	1,00000	A15	
2696	7300000002	Assistenzkraft	73	0,64100	05	0,64100	06	0,64100	05	Tz 24,99 Std befr. 0,641 (0,875) 03/23-01/26 mZ
2697	7300000003	Mitarbeiter/in/Assistenzkraft	73	1,00000	05	1,00000	06	1,00000	05	befr. 1,000 (0,750) 03/23-01/26
Zwischensumme				2,64100		2,64100		2,64100		

73 01 - SG Verwaltung, Haushalt

2698	7301000001	Sachgebietsleiter/in	73	1,00000	A12	1,00000	A12	1,00000	A12	ReS 25%
2699	7301000002	SB Haushalt	73	1,00000	09a	1,00000	09a	1,00000	09a	ReS 65%
2700	7301000003	Sachbearbeiter/in	73	1,00000	09a	0,82050	09a	1,00000	09a	ReS 40%
2701	7301000004	SB Haushalt	73	1,00000	09a	1,00000	09a	1,00000	09a	
2702	7301000005	Sachbearbeiter/in	73	0,76900	09a	0,76900	09a	1,00000	09a	ReS 100%
2703	7301000006	SB Widerspruchsbearbeitung	73	1,00000	08	0,00000		1,00000	08	ReS 100%
2704	7301000007	SB Anlagenrechnung	73	1,00000	09a	0,89740	09a	1,00000	09a	
2705	7301000008	SB Haushalt		1,00000	09a	1,00000	09a	1,00000	09a	
Zwischensumme				7,76900		6,48690		8,00000		

73 02 - SG Zukunftsaufgaben, Klimaschutz und Energie

2706	7302000001	Sachgebietsleiter/in	73	1,00000	12	1,00000	12	1,00000	12	
2707	7302000002	Koordinator/in Klimaschutz	73	1,00000	12	1,00000	12	1,00000	12	
2708	7302000003	SB Klimaschutz	73	1,00000	11	1,00000	11	1,00000	11	
2709	7302000004	SB Energiemanagement		1,00000	11	1,00000	11	1,00000	11	
2710	7302000005	Sachbearbeiter/in	73	1,00000	11	1,00000	11	1,00000	11	
2711	7302000006	IT-Anwendungsbetreuer/in	73	1,00000	10	1,00000	10	1,00000	10	
Zwischensumme				6,00000		6,00000		6,00000		

Mandant	001	Hanse- und Universitätsstadt Rostock	Stellenplan 2025	Zeitraum	01.01.2025		
Abrechnungskreis				Seite	- 113 -		
				Stand	22.01.2024 15:10:29	P&I LOGA	
				gedruckt	22.01.2024 15:10:29	P&I LOGA Rel.23.10/1.382 / X1.11 /P1.157	

Lfd.Nr.	Bezeichnung der Stelle Amts-/Funktionsbezeichnung	HHGI.	Anzahl und Bewertung im Vorjahr	Tatsächliche Besetzung am 30.6.2024	Anzahl und Bewertung im lfd. Haushaltsjahr 2025	Stellenplanvermerke/ Bemerkungen
1	2	3	4	5	6	7

73 10 - Abt. Abfallwirtschaft

2712	7310000001	Abteilungsleiter/in	73	1,00000 14	1,00000 14	1,00000 14	ReS 60%
2713	7310000002	Sachbearbeiter/in	73	1,00000 09a	1,00000 09a	1,00000 09a	ReS
2714	7310000003	Sachbearbeiter/in	73	1,00000 10	1,00000 10	1,00000 10	ReS 100%
2715	7310000004	Sachbearbeiter/in	73	1,00000 A9	1,00000 A9	1,00000 A9	ReS 55%
2716	7310000005	Sachbearbeiter/in	73	1,00000 09b	1,00000 09b	1,00000 09b	ReS 80%
2717	7310000006	Sachbearbeiter/in	73	1,00000 A9	1,00000 A9	1,00000 A9	ReS 100%
2718	7310000007	Sachbearbeiter/in	73	1,00000 10	1,00000 10	1,00000 10	ReS 55%
2719	7310000008	Sachbearbeiter/in	73	0,64100 09c	0,64100 09c	0,64100 09c	Tz 25,00 Std befr. 0,641 (1,000) 01/24-12/25 ReS 90%
2720	7310000009	Sachbearbeiter/in	73	0,75000 09c	0,00000	0,75000 09c	Tz 29,25 Std 0,75000* KW 30.11.2025 befr. 01/24-12/25
2721	7310000010	Sachbearbeiter/in	73	1,00000 09a	1,00000 09a	1,00000 09a	ReS 75%
2722	7310000011	Sachbearbeiter/in	73	1,00000 09a	1,00000 09a	1,00000 09a	ReS 80%
2723	7310000012	Sachbearbeiter/in	73	1,00000 10	1,00000 10	1,00000 10	ReS 93%
2724	7310000013	Sachbearbeiter/in	73	1,00000 09a	1,00000 09a	1,00000 09a	ReS 100%
2725	7310000014	Sachbearbeiter/in	73	1,00000 09a	1,00000 09a	1,00000 09a	ReS 45%
2726	7310000015	Sachbearbeiter/in	73	1,00000 09a	1,00000 09c	1,00000 09a	ReS 27%
2727	7310000017	Sachbearbeiter/in	73	1,00000 09a	1,00000 09a	1,00000 09a	
2728	7310000020	Sachbearbeiter/in	73	1,00000 09a	1,00000 09a		
Zwischensumme				16,39100	15,64100	15,39100	

73 20 - Abt. Wasser und Boden

2729	7320000001	Abteilungsleiter/in	73	1,00000 13	1,00000 13	1,00000 13	
2730	7320000002	Sachbearbeiter/in	73	1,00000 A12	1,00000 11	1,00000 A12	
2731	7320000003	Sachbearbeiter/in	73	1,00000 11	1,00000 11	1,00000 11	
2732	7320000004	Sachbearbeiter/in	73	0,87500 10	0,87500 10	0,87500 10	Tz 34,12 Std
2733	7320000005	Sachbearbeiter/in	73	1,00000 A11	0,87500 A11	1,00000 A11	
2734	7320000006	Sachbearbeiter/in	73	1,00000 11	1,00000 11	1,00000 11	
2735	7320000007	Sachbearbeiter/in	73	1,00000 11	1,00000 11	1,00000 11	
2736	7320000008	Sachbearbeiter/in	73	1,00000 10	1,00000 10	1,00000 10	
2737	7320000009	Sachbearbeiter/in	73	1,00000 10	1,00000 10	1,00000 10	
2738	7320000010	Sachbearbeiter/in	73	1,00000 10	1,00000 10	1,00000 10	
2739	7320000011	Sachbearbeiter/in	73	1,00000 09a	1,00000 09a	1,00000 09a	

Mandant	001	Hanse- und Universitätsstadt Rostock	Stellenplan 2025	Zeitraum	01.01.2025		
Abrechnungskreis				Seite	- 114 -		
				Stand	22.01.2024 15:10:29	P&I LOGA	
				gedruckt	22.01.2024 15:10:29	P&I LOGA Rel.23.10/1.382 / X1.11 /P1.157	

Lfd.Nr.	Bezeichnung der Stelle Amts-/Funktionsbezeichnung		HHGI.	Anzahl und Bewertung im Vorjahr		Tatsächliche Besetzung am 30.6.2024		Anzahl und Bewertung im lfd. Haushaltsjahr 2025		Stellenplanvermerke/ Bemerkungen
1	2		3	4		5		6		7
2740	7320000012	Sachbearbeiter/in	73	1,00000	09c	1,00000	09c	1,00000	09c	
2741	7320000013	Sachbearbeiter/in	73	1,00000	10	1,00000	10	1,00000	10	
2742	7320000015	SB Hydraulik, Gewässerausbau	73	0,87530	11	0,87180	11	1,00000	11	
Zwischensumme				13,75030		13,62180		13,87500		

73 30 - Abt. Immissionsschutz, Umweltplanung

2743	7330000001	Abteilungsleiter/in	73	1,00000	13	1,00000	13	1,00000	13	
2744	7330000002	Sachbearbeiter/in	73	1,00000	12	1,00000	12	1,00000	12	
2745	7330000003	Sachbearbeiter/in	73	1,00000	11	1,00000	11	1,00000	11	
2746	7330000004	Sachbearbeiter/in	73	0,94870	11	0,94870	11	0,98400	11	Tz 38,38 Std befr. 0,984 (1,000) 01/25-01/26
2747	7330000005	Sachbearbeiter/in	73	1,00000	11	0,90000	11	1,00000	11	
2748	7330000006	Juristische/r Sachbearbeiter/in	73	1,00000	11	0,76900	11	1,00000	11	
2749	7330000007	Sachbearbeiter/in	73	1,00000	11	0,89700	11	1,00000	11	
2750	7330000008	Sachbearbeiter/in	73	1,00000	12	1,00000	12	1,00000	12	Rostocker Oval
2751	7330000010	Sachbearbeiter/in	73	1,00000	11	1,00000	11	1,00000	11	
2752	7330000012	Sachbearbeiter/in	73	1,00000	12	0,89700	12	0,89700	12	Tz 34,98 Std befr. 0,897 (1,000) 01/25-12/25
Zwischensumme				9,94870		9,41170		9,88100		

74 - Veterinär- und Lebensmittelüberwachungsamt

2753	7400000001	Ltd. Amtstierarzt/-ärztin	74	1,00000	A15	1,00000	A15	1,00000	A15	
2754	7400000002	Sachbearbeiter/in	74	0,78700	06	0,76900	06	0,78700	06	Tz 30,69 Std
2755	7400000003	SB Tierschutz/- seuchenbekämpfung	74	1,00000	11	1,00000	11	1,00000	11	
2756	7400000004	SB Haushalt	74	1,00000	09a	1,00000	09a	1,00000	09a	
2757	7400000005	Sachbearbeiter/in	74	1,00000	09b	0,00000		1,00000	09b	
2758	7400000010	Amtstierärztin/-arzt	74	1,00000	15	1,00000	15	1,00000	15	
2759	7400000011	Amtstierärztin/-arzt	74	1,00000	14	1,00000	14	1,00000	14	
Zwischensumme				6,78700		5,76900		6,78700		

74 20 - Lebensmittelüberwachung

2760	7420000001	Amtstierärztin/-arzt	74	1,00000	15	1,00000	15	1,00000	15	
2761	7420000040	Lebensmittelkontrolleur/in	74	1,00000	A9mD	1,00000	A9mD	1,00000	A9mD	
2762	7420000050	Lebensmittelkontrolleur/in	74	1,00000	09a	1,00000	09a	1,00000	09a	
2763	7420000070	Lebensmittelkontrolleur/in	74	1,00000	09a	1,00000	09a	1,00000	09a	

Mandant	001	Hanse- und Universitätsstadt Rostock	Stellenplan 2025	Zeitraum	01.01.2025		
Abrechnungskreis				Seite	- 115 -		
				Stand	22.01.2024 15:10:29	P&I LOGA	
				gedruckt	22.01.2024 15:10:29	P&I LOGA Rel.23.10/1.382 / X1.11 /P1.157	

Lfd.Nr.	Bezeichnung der Stelle Amts-/Funktionsbezeichnung		HHGI.	Anzahl und Bewertung im Vorjahr		Tatsächliche Besetzung am 30.6.2024		Anzahl und Bewertung im lfd. Haushaltsjahr 2025		Stellenplanvermerke/ Bemerkungen
1	2		3	4		5		6		7
2764	7420000080	Lebensmittelkontrolleur/in	74	1,00000	A9mD	1,00000	A8	1,00000	A9mD	
2765	7420000090	Lebensmittelkontrolleur/in	74	1,00000	09a	1,00000	06	1,00000	09a	
2766	7420000100	Lebensmittelkontrolleur/in	74	1,00000	A9mD	1,00000	A9mD	1,00000	A9mD	
2767	7420000110	Lebensmittelkontrolleur/in	74	1,00000	09a	1,00000	09a	1,00000	09a	
2768	7420000120	Lebensmittelkontrolleur/in	74	1,00000	A9mD	1,00000	06	1,00000	A9mD	
Zwischensumme				9,00000		9,00000		9,00000		

82 - Stadtforstamt

2769	8200000001	Amtsleiter/in	82	1,00000	A14	1,00000	A14	1,00000	A14	
Zwischensumme				1,00000		1,00000		1,00000		

82 01 - SG Verwaltung

2770	8201000001	Sachgebietsleiter/in	82	1,00000	11	1,00000	11	1,00000	11	
2771	8201000002	SB/Assistenzkraft	82	1,00000	05	1,00000	06	1,00000	05	mZ
2772	8201000003	Sachbearbeiter/in	82	1,00000	10	1,00000	10	1,00000	10	
2773	8201000004	Sachbearbeiter/in	82	1,00000	09a	0,76900	09a	0,76900	09a	Tz 29,99 Std befr. 0,769 (1,000) 01/25-12/25
Zwischensumme				4,00000		3,76900		3,76900		

82 02 - Revier Schnatermann

2774	8202000001	Revierförster/in	82	1,00000	A11	1,00000	A11	1,00000	A11	
2775	8202000002	Waldarbeiter/in	82	1,00000	05	1,00000	05	1,00000	05	
2776	8202000003	Waldarbeiter/in	82	1,00000	05	1,00000	05	1,00000	05	
Zwischensumme				3,00000		3,00000		3,00000		

82 03 - Revier Hinrichshagen

2777	8203000001	Revierförster/in	82	1,00000	A10	1,00000	A10	1,00000	A10	
2778	8203000003	Waldarbeiter/in	82	1,00000	05	1,00000	05	1,00000	05	
2779	8203000004	Waldarbeiter/in	82	1,00000	05	1,00000	05	1,00000	05	
2780	8203000005	Waldarbeiter/in	82	1,00000	06	1,00000	06	1,00000	06	
Zwischensumme				4,00000		4,00000		4,00000		

82 04 - Revier Torfbrücke

2781	8204000001	Revierförster/in	82	1,00000	A10	1,00000	A10	1,00000	A10	
2782	8204000002	Waldarbeiter/in	82	1,00000	05	1,00000	05	1,00000	05	

Lfd.Nr.	Bezeichnung der Stelle Amts-/Funktionsbezeichnung	HHGI.	Anzahl und Bewertung im Vorjahr	Tatsächliche Besetzung am 30.6.2024	Anzahl und Bewertung im lfd. Haushaltsjahr 2025	Stellenplanvermerke/ Bemerkungen
1	2	3	4	5	6	7
2783	8204000003 Waldarbeiter/in	82	1,00000 05	1,00000 05	1,00000 05	
2784	8204000004 Waldarbeiter/in	82	1,00000 05	1,00000 05	1,00000 05	
2785	8204000005 Waldarbeiter/in	82	1,00000 07	1,00000 07	1,00000 07	
2786	8204000006 Waldarbeiter/in	82	1,00000 05	1,00000 05	1,00000 05	1,00000* KW 31.05.2026 kw 06/26
Zwischensumme			6,00000	6,00000	6,00000	

82 05 - Revier Wiethagen

2787	8205000001 Revierförster/in	82	1,00000 11	1,00000 11	1,00000 11	
2788	8205000002 Waldarbeiter/in	82	1,00000 05	1,00000 05	1,00000 05	
2789	8205000003 Waldarbeiter/in	82	1,00000 05	1,00000 05	1,00000 05	1,00000* KW 31.01.2027
2790	8205000004 Waldarbeiter/in	82	1,00000 05	0,79800 05	1,00000 05	
2791	8205000005 Waldarbeiter/in	82	1,00000 05	1,00000 05	1,00000 05	
Zwischensumme			5,00000	4,79800	5,00000	

83 - Hafen- und Seemannsamt

2792	8300000001 Hafenskapitän/Amtsleiter/in	83	1,00000 15	1,00000 15	1,00000 15	
2793	8300000002 Assistentkraft	83	1,00000 05	1,00000 05	1,00000 05	mZ
2794	8300000003 Hafenvogt	83	1,00000 09a	1,00000 09a	1,00000 09a	
2795	8300000004 Hafenvogt	83	1,00000 09a	1,00000 09a	1,00000 09a	
2796	8300000005 Juristische/r Sachbearbeiter/in	83	1,00000 11	0,96200 11	1,00000 11	
Zwischensumme			5,00000	4,96200	5,00000	

83 01 - Fischereiangelegenheiten, Haushalt

2797	8301000002 Sachbearbeiter/in	83	1,00000 09b	0,84600 09b	1,00000 09b	
2798	8301000003 SB Haushalt	83	1,00000 09a	0,84600 09a	1,00000 09a	
Zwischensumme			2,00000	1,69200	2,00000	

83 10 - Abt. Hafenbau und -bewirtschaftung

2799	8310000001 Abteilungsleiter/in	83	1,00000 13	1,00000 13	1,00000 13	
2800	8310000002 Sachbearbeiter/in	83	1,00000 09a	1,00000 09a	1,00000 09a	
2801	8310000003 Sachbearbeiter/in	83	1,00000 09a	1,00000 09a	1,00000 09a	
2802	8310000004 SB Haushalt	83	1,00000 09a	0,87200 09a	1,00000 09a	
Zwischensumme			4,00000	3,87200	4,00000	

Mandant	001	Hanse- und Universitätsstadt Rostock	Stellenplan 2025	Zeitraum	01.01.2025	
Abrechnungskreis				Seite	- 117 -	
				Stand	22.01.2024 15:10:29	P&I LOGA
				gedruckt	22.01.2024 15:10:29	P&I LOGA Rel.23.10/1.382 / X1.11 /P1.157

Lfd.Nr.	Bezeichnung der Stelle Amts-/Funktionsbezeichnung	HHGI.	Anzahl und Bewertung im Vorjahr	Tatsächliche Besetzung am 30.6.2024	Anzahl und Bewertung im lfd. Haushaltsjahr 2025	Stellenplanvermerke/ Bemerkungen
1	2	3	4	5	6	7

83 11 - Hafenbau

2803	8311000002	Koordinator/in	83	1,00000	11	1,00000	11	1,00000	11	
2804	8311000003	Sachbearbeiter/in	83	1,00000	11	1,00000	11	1,00000	11	
2805	8311000004	Sachbearbeiter/in	83	1,00000	11	1,00000	11	1,00000	11	
2806	8311000005	Sachbearbeiter/in		1,00000	11	1,00000	11	1,00000	11	
2807	8311000006	Sachbearbeiter/in	83	1,00000	11	1,00000	11	1,00000	11	
2808	8311000007	Sachbearbeiter/in	83	1,00000	11	1,00000	11	1,00000	11	
2809	8311000008	Sachbearbeiter/in	83	1,00000	11	1,00000	11	1,00000	11	
2810	8311000009	Sachbearbeiter/in	83	1,00000	11	0,00000		1,00000	11	
2811	8311000010	Sachbearbeiter/in	83	1,00000	11	0,00000		1,00000	11	

Zwischensumme

9,00000

7,00000

9,00000

83 12 - Hafenbewirtschaftung

2812	8312000002	Sachbearbeiter/in	83	1,00000	10	0,87500	10	1,00000	10	
2813	8312000003	Sachbearbeiter/in	83	1,00000	09b	1,00000	09b	1,00000	09b	
2814	8312000004	Sachbearbeiter/in	83	1,00000	09a	1,00000	09a	1,00000	09a	
2815	8312000005	Hafenarbeiter/in	83	1,00000	06	1,00000	06	1,00000	06	

Zwischensumme

4,00000

3,87500

4,00000

83 20 - Hafenbehörde

2816	8320000001	Abteilungsleiter/in	83	1,00000	A12	1,00000	12	1,00000	A12	
------	------------	---------------------	----	---------	-----	---------	----	---------	-----	--

Zwischensumme

1,00000

1,00000

1,00000

83 21 - Schiffsmelde- und Verkehrsleitstelle

2817	8321000002	Nautiker/in vom Dienst	83	1,00000	10	1,00000	10	1,00000	10	
2818	8321000003	Nautiker/in vom Dienst	83	1,00000	10	0,96250	10	1,00000	10	
2819	8321000004	Nautiker/in vom Dienst	83	1,00000	10	1,00000	09c	1,00000	10	
2820	8321000005	Nautiker/in vom Dienst	83	1,00000	10	0,00000		1,00000	10	
2821	8321000006	Nautiker/in vom Dienst	83	1,00000	10	1,00000	09c	1,00000	10	
2822	8321000007	Nautiker/in vom Dienst	83	1,00000	10	1,00000	10	1,00000	10	

Zwischensumme

6,00000

4,96250

6,00000

83 22 - Hafenmeister

Lfd.Nr.	Bezeichnung der Stelle Amts-/Funktionsbezeichnung	HHGI.	Anzahl und Bewertung im Vorjahr	Tatsächliche Besetzung am 30.6.2024	Anzahl und Bewertung im lfd. Haushaltsjahr 2025	Stellenplanvermerke/ Bemerkungen
1	2	3	4	5	6	7
2823	8322000002 Hafenmeister/in	83	1,00000 09a	1,00000 09a	1,00000 09a	
2824	8322000003 Hafenmeister/in	83	1,00000 09a	1,00000 09a	1,00000 09a	
2825	8322000004 Hafenmeister/in	83	1,00000 09a	1,00000 09a	1,00000 09a	
2826	8322000005 Hafenmeister/in	83	1,00000 09a	1,00000 09a	1,00000 09a	
Zwischensumme			4,00000	4,00000	4,00000	

83 23 - Hafen- und Schifffahrtswesen

2827	8323000002 Sachbearbeiter/in Nautik	83	1,00000 10	0,95600 10	1,00000 10	
2828	8323000003 SB Nautik, Umweltschutz, Gefahrgut	83	1,00000 10	1,00000 09c	1,00000 10	
2829	8323000004 Sachbearbeiter/in Nautik	83	1,00000 10	1,00000 10	1,00000 10	
2830	8323000005 Sachbearbeiter/in	83	1,00000 09a	1,00000 08	1,00000 09a	ReL 25%
2831	8323000006 Sachbearbeiter/in	83	1,00000 09a	1,00000 09a	1,00000 09a	ReL 25%
2832	8323000007 Sachbearbeiter/in Nautik	83	1,00000 10	0,00000	1,00000 10	
Zwischensumme			6,00000	4,95600	6,00000	

Hanse- und Universitätsstadt Rostock gesamt:

2685,57

2420,95092

2673,97

Laufende Nr.	Teilhaushalt		Anzahl im Stellenplan 2025	Höherstufung, Herabstufung und Umwandlung		Stellenanteil		Bemerkungen
	Stellenkennung	Amts-/Funktionsbezeichnung		von Besoldungs-/Entgeltgruppe	nach Besoldungs-/Entgeltgruppe	Zugang	Abgang	
1	2		3	4	5	6	7	8
I. Gemeinde-(Landkreis) Verwaltung								
Kernverwaltung								
020000001: 02 - Vorzimmer/Senatorinnen/Senatoren								
1	0200000303	Projektleiter/in	0,00000	12			1,00000	
2	0200000304	Teilprojektleiter/in	0,00000	11			1,00000	
3	0200000305	Teilprojektleiter/in	0,00000	11			1,00000	
4	0200000406	Kommunikationsbeauftragter/in Planen u. Bauen	1,00000		12	1,00000		
Zusammenfassung						1,00000	3,00000	
Stellenabgang in 02 - Vorzimmer/Senatorinnen/Senatoren: Stellenabgang: 2,00000 (1,00000 Zugänge - 3,00000 Abgänge = 2,00000 Stellen)								
033000002: 03 30 - Fachbereich Presse- und Informationsstelle								
5	0330000906	Sachbearbeiter/in	0,00000	07			0,50000	
Zusammenfassung						0,00000	0,50000	
Stellenabgang in 03 30 - Fachbereich Presse- und Informationsstelle: Stellenabgang: 0,50000 (0,00000 Zugänge - 0,50000 Abgänge = 0,50000 Stellen)								
034000003: 03 40 - Fachbereich Ehrenamt								
6	0340000001	Fachbereichsleiter/in	1,00000		11	1,00000		
7	0340000002	Sachbearbeiter/in	1,00000		11	1,00000		
8	0340000003	Sachbearbeiter/in	1,00000		09c	1,00000		
9	0340000004	Sachbearbeiter/in	1,00000		07	1,00000		
Zusammenfassung						4,00000	0,00000	
Stellenzugang in 03 40 - Fachbereich Ehrenamt: Stellenzugang: 4,00000 (4,00000 Zugänge - 0,00000 Abgänge = 4,00000 Stellen)								
060000001: 06 - Amt für Digitalisierung und IT								
10	0600000002	Referent/in IT-Strategie und Ausrichtung	0,00000	13			1,00000	
Zusammenfassung						0,00000	1,00000	
Stellenabgang in 06 - Amt für Digitalisierung und IT: Stellenabgang: 1,00000 (0,00000 Zugänge - 1,00000 Abgänge = 1,00000 Stellen)								
090000002: 09 - Stabsstelle Wirtschaft								
11	0900000001	Stabsstellenleiter/in	1,00000		12	1,00000		

Mandant	001	Hanse- und Universitätsstadt Rostock	Veränderungsliste zum Stellenplan 2025	Zeitraum	01.01.2025	
Abrechnungskreis				Seite	- 2 -	
				Stand	23.01.2024 08:04:12	P&I LOGA
				gedruckt	23.01.2024 08:04:12	P&I LOGA Rel.23.10/1.382 /X1.6 / P1.157

Laufende Nr.	Teilhaushalt		Anzahl im Stellenplan 2025	Höherstufung, Herabstufung und Umwandlung		Stellenanteil		Bemerkungen
	Stellenkennung	Amts-/Funktionsbezeichnung		von Besoldungs-/Entgeltgruppe	nach Besoldungs-/Entgeltgruppe	Zugang	Abgang	
1	2		3	4	5	6	7	8
12	0900000002	Sachbearbeiter/in	1,00000		09a	1,00000		
13	0900000004	Sachbearbeiter/in	1,00000		11	1,00000		
14	6122000003	Sachbearbeiter/in	1,00000		09c	1,00000		
Zusammenfassung						4,00000	0,00000	
Stellenzugang in 09 - Stabsstelle Wirtschaft: Stellenzugang: 4,00000 (4,00000 Zugänge - 0,00000 Abgänge = 4,00000 Stellen)								
1014000001: 10 14 - SG Post-, Fahr- und Telefondienst								
15	1014000903	Kraftfahrer/in/MA Post	0,00000	05			0,50000	
Zusammenfassung						0,00000	0,50000	
Stellenabgang in 10 14 - SG Post-, Fahr- und Telefondienst: Stellenabgang: 0,50000 (0,00000 Zugänge - 0,50000 Abgänge = 0,50000 Stellen)								
1032000002: 10 32 - SG Organisation								
16	1032000008	Sachbearbeiter/in	1,00000	09a	09a	0,25000		
Zusammenfassung						0,25000	0,00000	
Stellenzugang in 10 32 - SG Organisation: Stellenzugang: 0,25000 (0,25000 Zugänge - 0,00000 Abgänge = 0,25000 Stellen)								
1042000004: 10 42 - SG Nachwuchsgewinnung und operative Personalentwicklung								
17	1042000902	Sachbearbeiter/in	0,00000	09b			0,37500	
Zusammenfassung						0,00000	0,37500	
Stellenabgang in 10 42 - SG Nachwuchsgewinnung und operative Personalentwicklung: Stellenabgang: 0,37500 (0,00000 Zugänge - 0,37500 Abgänge = 0,37500 Stellen)								
1043000003: 10 43 - SG Entgelte und Bezüge								
18	1043000006	Bezügerechner/in	0,00000	09a			1,00000	
Zusammenfassung						0,00000	1,00000	
Stellenabgang in 10 43 - SG Entgelte und Bezüge: Stellenabgang: 1,00000 (0,00000 Zugänge - 1,00000 Abgänge = 1,00000 Stellen)								
1400010001: 14 00 010 - Prüfbereich Verwaltung								
19	1400010005	Prüfer/in	1,00000		11	1,00000		
Zusammenfassung						1,00000	0,00000	
Stellenzugang in 14 00 010 - Prüfbereich Verwaltung: Stellenzugang: 1,00000 (1,00000 Zugänge - 0,00000 Abgänge = 1,00000 Stellen)								
1400030001: 14 00 030 - Prüfbereich Technik								
20	1400030003	Prüfer/in	0,00000	12			1,00000	
Zusammenfassung						0,00000	1,00000	
Stellenabgang in 14 00 030 - Prüfbereich Technik: Stellenabgang: 1,00000 (0,00000 Zugänge - 1,00000 Abgänge = 1,00000 Stellen)								

Mandant	001	Hanse- und Universitätsstadt Rostock	Veränderungsliste zum Stellenplan 2025	Zeitraum	01.01.2025	
Abrechnungskreis				Seite	- 3 -	
				Stand	23.01.2024 08:04:12	P&I LOGA
				gedruckt	23.01.2024 08:04:12	P&I LOGA Rel.23.10/1.382 /X1.6 / P1.157

Laufende Nr.	Teilhaushalt Stellenkennung	Amts-/Funktionsbezeichnung	Anzahl im Stellenplan 2025	Höherstufung, Herabstufung und Umwandlung		Stellenanteil		Bemerkungen
				von Besoldungs-/Entgeltgruppe	nach Besoldungs-/Entgeltgruppe	Zugang	Abgang	
1	2		3	4	5	6	7	8
200000002: 20 - Kämmereiamt								
21	200000002	Assistenzkraft	1,00000	05	06			
Zusammenfassung						0,00000	0,00000	
Kein Stellenzugang oder Stellenabgang in 20 - Kämmereiamt: Stellen: 0,00000 (0,00000 Zugänge - 0,00000 Abgänge = 0,00000 Stellen)								
222100001: 22 21 - SG Grundsteuern, Straßenreinigungsgebühren, Zweitwohnungssteuer								
22	222100003	Sachbearbeiter/in	0,94300	A9mD	A9mD		0,05700	
Zusammenfassung						0,00000	0,05700	
Stellenabgang in 22 21 - SG Grundsteuern, Straßenreinigungsgebühren, Zweitwohnungssteuer: Stellenabgang: 0,05700 (0,00000 Zugänge - 0,05700 Abgänge = 0,05700 Stellen)								
300000002: 30 - Rechts- und Vergabeamt								
23	300000003	SB Standesamtsaufsicht	1,00000		A11	1,00000		
Zusammenfassung						1,00000	0,00000	
Stellenzugang in 30 - Rechts- und Vergabeamt: Stellenzugang: 1,00000 (1,00000 Zugänge - 0,00000 Abgänge = 1,00000 Stellen)								
321100001: 32 11 - SG Verwaltung, Haushalt, Fundwesen								
24	3211000906	Sachbearbeiter/in	0,00000	09a			0,50000	
Zusammenfassung						0,00000	0,50000	
Stellenabgang in 32 11 - SG Verwaltung, Haushalt, Fundwesen: Stellenabgang: 0,50000 (0,00000 Zugänge - 0,50000 Abgänge = 0,50000 Stellen)								
322000001: 32 20 - Abt. Ortsämter, Einwohnerangelegenheiten								
25	322000003	SB Standesamtsaufsicht	0,00000	A11			1,00000	
Zusammenfassung						0,00000	1,00000	
Stellenabgang in 32 20 - Abt. Ortsämter, Einwohnerangelegenheiten: Stellenabgang: 1,00000 (0,00000 Zugänge - 1,00000 Abgänge = 1,00000 Stellen)								
323320001: 32 33 200 - Allgemeiner Ordnungsdienst								
26	3233200019	Kontrollkraft mit Vollzugsdienst Tierangel.	1,00000		A9mD	1,00000		
Zusammenfassung						1,00000	0,00000	
Stellenzugang in 32 33 200 - Allgemeiner Ordnungsdienst: Stellenzugang: 1,00000 (1,00000 Zugänge - 0,00000 Abgänge = 1,00000 Stellen)								
372300001: 37 23 - Feuer- und Rettungswache 1								
27	3723000005	Sachbearbeiter/in Tierrettung	0,00000	A9mD			1,00000	
Zusammenfassung						0,00000	1,00000	
Stellenabgang in 37 23 - Feuer- und Rettungswache 1: Stellenabgang: 1,00000 (0,00000 Zugänge - 1,00000 Abgänge = 1,00000 Stellen)								

Mandant	001	Hanse- und Universitätsstadt Rostock	Veränderungsliste zum Stellenplan 2025	Zeitraum	01.01.2025	
Abrechnungskreis				Seite	- 4 -	
				Stand	23.01.2024 08:04:12	P&I LOGA
				gedruckt	23.01.2024 08:04:12	P&I LOGA Rel.23.10/1.382 /X1.6 / P1.157

Laufende Nr.	Teilhaushalt		Anzahl im Stellenplan 2025	Höherstufung, Herabstufung und Umwandlung		Stellenanteil		Bemerkungen
	Stellenkennung	Amts-/Funktionsbezeichnung		von Besoldungs-/Entgeltgruppe	nach Besoldungs-/Entgeltgruppe	Zugang	Abgang	
1	2		3	4	5	6	7	8
374200002: 37 42 - SG Geräte und Ausrüstung								
28	374200005	Sachbearbeiter/in	1,00000	A9Z	A9mD			
Zusammenfassung						0,00000	0,00000	
Kein Stellenzugang oder Stellenabgang in 37 42 - SG Geräte und Ausrüstung: Stellen: 0,00000 (0,00000 Zugänge - 0,00000 Abgänge = 0,00000 Stellen)								
374300002: 37 43 - SG Information und Kommunikation								
29	374300006	IT-Systembetreuer/in	1,00000		11	1,00000		
Zusammenfassung						1,00000	0,00000	
Stellenzugang in 37 43 - SG Information und Kommunikation: Stellenzugang: 1,00000 (1,00000 Zugänge - 0,00000 Abgänge = 1,00000 Stellen)								
400100003: 40 01 - Medienzentrum								
30	400100006	Sachbearbeiter/in IT	1,00000		10	1,00000		
31	400100007	Sachbearbeiter/in IT	1,00000		10	1,00000		
Zusammenfassung						2,00000	0,00000	
Stellenzugang in 40 01 - Medienzentrum: Stellenzugang: 2,00000 (2,00000 Zugänge - 0,00000 Abgänge = 2,00000 Stellen)								
403210004: 40 32 100 - Schulsekretariate								
32	4032100914	Schulsekretär/in	0,00000	06			0,50000	
Zusammenfassung						0,00000	0,50000	
Stellenabgang in 40 32 100 - Schulsekretariate: Stellenabgang: 0,50000 (0,00000 Zugänge - 0,50000 Abgänge = 0,50000 Stellen)								
404300002: 40 43 - SG Servicedienste Schulsportstätten								
33	404300015	Hallenwart/in	0,00000	03			1,00000	
34	4043000915	Hallenwart/in	0,00000	03			0,50000	
Zusammenfassung						0,00000	1,50000	
Stellenabgang in 40 43 - SG Servicedienste Schulsportstätten: Stellenabgang: 1,50000 (0,00000 Zugänge - 1,50000 Abgänge = 1,50000 Stellen)								
410100001:								
35	410100001	Fachbereichsleiter/in	0,00000	11			1,00000	
36	410100002	Sachbearbeiter/in	0,00000	11			1,00000	
37	410100003	Sachbearbeiter/in	0,00000	09c			1,00000	
38	410100004	Sachbearbeiter/in	0,00000	07			1,00000	
Zusammenfassung						0,00000	4,00000	
Stellenabgang in : Stellenabgang: 4,00000 (0,00000 Zugänge - 4,00000 Abgänge = 4,00000 Stellen)								

Laufende Nr.	Teilhaushalt		Anzahl im Stellenplan 2025	Höherstufung, Herabstufung und Umwandlung		Stellenanteil		Bemerkungen
	Stellenkennung	Amts-/Funktionsbezeichnung		von Besoldungs-/Entgeltgruppe	nach Besoldungs-/Entgeltgruppe	Zugang	Abgang	
1	2		3	4	5	6	7	8
412200003: 41 22 - SG Sportstätten II								
39	4122000904	Hallenwart/in	0,00000	03			0,50632	
Zusammenfassung						0,00000	0,50632	
Stellenabgang in 41 22 - SG Sportstätten II: Stellenabgang: 0,50632 (0,00000 Zugänge - 0,50632 Abgänge = 0,50632 Stellen)								
501200004: 50 12 - SG Sozialberatung für Geflüchtete								
40	5012000007	SB Qualitätskontrolle	0,00000	S11b			0,76900	
Zusammenfassung						0,00000	0,76900	
Stellenabgang in 50 12 - SG Sozialberatung für Geflüchtete: Stellenabgang: 0,76900 (0,00000 Zugänge - 0,76900 Abgänge = 0,76900 Stellen)								
501300004: 50 13 - SG Wohngeld								
41	5013000017	SB Wohngeld	1,00000	09a	09a	0,23100		
Zusammenfassung						0,23100	0,00000	
Stellenzugang in 50 13 - SG Wohngeld: Stellenzugang: 0,23100 (0,23100 Zugänge - 0,00000 Abgänge = 0,23100 Stellen)								
502300004: 50 23 - SG Grundsicherung II								
42	5023000002	SB Grundsicherung	1,00000	09a	09a	0,23100		
43	5023000005	SB Grundsicherung	1,00000	09a	09a	0,23100		
Zusammenfassung						0,46200	0,00000	
Stellenzugang in 50 23 - SG Grundsicherung II: Stellenzugang: 0,46200 (0,46200 Zugänge - 0,00000 Abgänge = 0,46200 Stellen)								
502400004: 50 24 - SG Besondere Leistungen SGB XII/ Kostenheranziehung								
44	5024000005	SB Rückforderungen	1,00000	09a	09a	0,07600		
Zusammenfassung						0,07600	0,00000	
Stellenzugang in 50 24 - SG Besondere Leistungen SGB XII/ Kostenheranziehung: Stellenzugang: 0,07600 (0,07600 Zugänge - 0,00000 Abgänge = 0,07600 Stellen)								
503000004: 50 30 - Abt. Eingliederungshilfe								
45	5030000009	Fachberater/in	1,00000	11	11	0,10300		
Zusammenfassung						0,10300	0,00000	
Stellenzugang in 50 30 - Abt. Eingliederungshilfe: Stellenzugang: 0,10300 (0,10300 Zugänge - 0,00000 Abgänge = 0,10300 Stellen)								
503100005: 50 31 - Eingliederungshilfe für Minderjährige I								
46	5031000003	SB Eingliederungshilfe	1,00000	09c	09c	0,02200		
47	5031000007	SB Eingliederungshilfe	1,00000	09c	09c	0,33300		
48	5031000009	SB Eingliederungshilfe	1,00000	09c	09c	0,23100		

Mandant	001	Hanse- und Universitätsstadt Rostock	Veränderungsliste zum Stellenplan 2025	Zeitraum	01.01.2025
Abrechnungskreis				Seite	- 6 -
				Stand	23.01.2024 08:04:12
				gedruckt	23.01.2024 08:04:12
					P&I LOGA
					P&I LOGA Rel.23.10/1.382 /X1.6 / P1.157

Laufende Nr.	Teilhaushalt		Anzahl im Stellenplan 2025	Höherstufung, Herabstufung und Umwandlung		Stellenanteil		Bemerkungen
	Stellenkennung	Amts-/Funktionsbezeichnung		von Besoldungs-/Entgeltgruppe	nach Besoldungs-/Entgeltgruppe	Zugang	Abgang	
1	2		3	4	5	6	7	8
49	5031000010	SB Eingliederungshilfe	0,87500	09c	09c		0,12500	
50	5031000013	SB Eingliederungshilfe	0,87500	09c	09c	0,10600		
Zusammenfassung						0,69200	0,12500	
Stellenzugang in 50 31 - Eingliederungshilfe für Minderjährige I: Stellenzugang: 0,56700 (0,69200 Zugänge - 0,12500 Abgänge = 0,56700 Stellen)								
5032000005: 50 32 - SG Eingliederungshilfe für Volljährige I								
51	5032000008	SB Eingliederungshilfe	1,00000	09c	09c	0,15100		
52	5032000012	SB Eingliederungshilfe	1,00000	09c	09c	0,07600		
Zusammenfassung						0,22700	0,00000	
Stellenzugang in 50 32 - SG Eingliederungshilfe für Volljährige I: Stellenzugang: 0,22700 (0,22700 Zugänge - 0,00000 Abgänge = 0,22700 Stellen)								
5033000003: 50 33 - SG Eingliederungshilfe für Volljährige II								
53	5033000013	SB Eingliederungshilfe	0,00000	09c			0,89700	
Zusammenfassung						0,00000	0,89700	
Stellenabgang in 50 33 - SG Eingliederungshilfe für Volljährige II: Stellenabgang: 0,89700 (0,00000 Zugänge - 0,89700 Abgänge = 0,89700 Stellen)								
5112000001: 51 12 - SG Fallmanagement Jugendhilfe (Nord-West)								
54	5112000015	Fallmanager/in SGB VIII	1,00000		S14	1,00000		
Zusammenfassung						1,00000	0,00000	
Stellenzugang in 51 12 - SG Fallmanagement Jugendhilfe (Nord-West): Stellenzugang: 1,00000 (1,00000 Zugänge - 0,00000 Abgänge = 1,00000 Stellen)								
5120100001: 51 20 100 - Adoptionsvermittlung/ Pflegekinderwesen								
55	5120100001	SA Adoptionsangelegenheiten	1,00000	A11	A11	0,12500		
56	5120100005	SA Adoptionsangelegenh./ Pflegekinderdienst	1,00000	S12	S12	0,10300		
Zusammenfassung						0,22800	0,00000	
Stellenzugang in 51 20 100 - Adoptionsvermittlung/ Pflegekinderwesen: Stellenzugang: 0,22800 (0,22800 Zugänge - 0,00000 Abgänge = 0,22800 Stellen)								
5121000001: 51 21 - SG Jugendhilfe im Strafverfahren								
57	5121000002	FM Jugendhilfe im Strafverfahren	1,00000	S12	S12	0,10300		
Zusammenfassung						0,10300	0,00000	
Stellenzugang in 51 21 - SG Jugendhilfe im Strafverfahren: Stellenzugang: 0,10300 (0,10300 Zugänge - 0,00000 Abgänge = 0,10300 Stellen)								
5123000002: 51 23 - SG Kinder-, Jugend- und Familienbildung								
58	5123000002	Fallmanager/in	1,00000	S12	S12	0,23100		
59	5123000003	Fallmanager/in	1,00000	S12	S12	0,17950		

Mandant	001	Hanse- und Universitätsstadt Rostock	Veränderungsliste zum Stellenplan 2025	Zeitraum	01.01.2025		
Abrechnungskreis				Seite	- 7 -		
				Stand	23.01.2024 08:04:12	P&I LOGA	
				gedruckt	23.01.2024 08:04:12	P&I LOGA Rel.23.10/1.382 /X1.6 / P1.157	

Laufende Nr.	Teilhaushalt		Anzahl im Stellenplan 2025	Höherstufung, Herabstufung und Umwandlung		Stellenanteil		Bemerkungen
	Stellenkennung	Amts-/Funktionsbezeichnung		von Besoldungs-/Entgeltgruppe	nach Besoldungs-/Entgeltgruppe	Zugang	Abgang	
1	2		3	4	5	6	7	8
60	5123000004	Fallmanager/in	1,00000	S12	S12	0,15400		
61	5123000005	Fallmanager/in	0,00000	S12			1,00000	
Zusammenfassung						0,56450	1,00000	
Stellenabgang in 51 23 - SG Kinder-, Jugend- und Familienbildung: Stellenabgang: 0,43550 (0,56450 Zugänge - 1,00000 Abgänge = 0,43550 Stellen)								
5131000001: 51 31 - SG Unterhaltsvorschuss I								
62	5131000002	SB Unterhaltsvorschuss	1,00000	09c	09c	0,10450		
Zusammenfassung						0,10450	0,00000	
Stellenzugang in 51 31 - SG Unterhaltsvorschuss I: Stellenzugang: 0,10450 (0,10450 Zugänge - 0,00000 Abgänge = 0,10450 Stellen)								
5203000001: 52 03 - Fachbereich Förderung und Entgelte								
63	5203000006	SB Förderung	1,00000	11	11	0,02500		
64	5203000009	SB Förderung	0,87500	11	11	0,12500		
65	5203000022	SB Förderung	0,75000	11	11		0,15000	
Zusammenfassung						0,15000	0,15000	
Kein Stellenzugang oder Stellenabgang in 52 03 - Fachbereich Förderung und Entgelte: Stellen: 0,00000 (0,15000 Zugänge - 0,15000 Abgänge = 0,00000 Stellen)								
5311000001: 53 11 - Betreuungsbehörde								
66	5311000004	Sachbearbeiter/in	1,00000	S12	S12	0,10300		
Zusammenfassung						0,10300	0,00000	
Stellenzugang in 53 11 - Betreuungsbehörde: Stellenzugang: 0,10300 (0,10300 Zugänge - 0,00000 Abgänge = 0,10300 Stellen)								
5320000001: 53 20 - Abt. Sozialmedizinischer und Amtsärztlicher Dienst								
67	5320000007	Arzthelfer/in	0,89740	06	06		0,10260	
Zusammenfassung						0,00000	0,10260	
Stellenabgang in 53 20 - Abt. Sozialmedizinischer und Amtsärztlicher Dienst: Stellenabgang: 0,10260 (0,00000 Zugänge - 0,10260 Abgänge = 0,10260 Stellen)								
5331000001: 53 31 - SG Umwelthygiene								
68	5331000005	Hygieneinspektor/in	0,87500	09a	09a		0,12500	
Zusammenfassung						0,00000	0,12500	
Stellenabgang in 53 31 - SG Umwelthygiene: Stellenabgang: 0,12500 (0,00000 Zugänge - 0,12500 Abgänge = 0,12500 Stellen)								
5341000001: 53 41 - Beratungsstelle								
69	5341000001	Ärztin/Arzt	0,87500	15	15		0,12500	
Zusammenfassung						0,00000	0,12500	
Stellenabgang in 53 41 - Beratungsstelle: Stellenabgang: 0,12500 (0,00000 Zugänge - 0,12500 Abgänge = 0,12500 Stellen)								

Mandant	001	Hanse- und Universitätsstadt Rostock	Veränderungsliste zum Stellenplan 2025	Zeitraum	01.01.2025	
Abrechnungskreis				Seite	- 8 -	
				Stand	23.01.2024 08:04:12	P&I LOGA
				gedruckt	23.01.2024 08:04:12	P&I LOGA Rel.23.10/1.382 /X1.6 / P1.157

Laufende Nr.	Teilhaushalt		Anzahl im Stellenplan 2025	Höherstufung, Herabstufung und Umwandlung		Stellenanteil		Bemerkungen
	Stellenkennung	Amts-/Funktionsbezeichnung		von Besoldungs-/Entgeltgruppe	nach Besoldungs-/Entgeltgruppe	Zugang	Abgang	
1	2		3	4	5	6	7	8
535000001: 53 50 - Kinder- und Jugendgesundheitsdienst								
70	535000005	Schulärztin/-arzt	1,00000	15	15	0,12500		
71	535000011	Arztshelfer/in	1,00000	06	06	0,12500		
Zusammenfassung						0,25000	0,00000	
Stellenzugang in 53 50 - Kinder- und Jugendgesundheitsdienst: Stellenzugang: 0,25000 (0,25000 Zugänge - 0,00000 Abgänge = 0,25000 Stellen)								
536100002: 53 61 - Zahnärztlicher Dienst Nordost								
72	536100001	Zahnärztin/-arzt	0,51300	14	14		0,05100	
Zusammenfassung						0,00000	0,05100	
Stellenabgang in 53 61 - Zahnärztlicher Dienst Nordost: Stellenabgang: 0,05100 (0,00000 Zugänge - 0,05100 Abgänge = 0,05100 Stellen)								
536200002: 53 62 - Zahnärztlicher Dienst Nordwest								
73	536200003	Prophylaxehelfer/in	1,00000	06	06	0,05100		
Zusammenfassung						0,05100	0,00000	
Stellenzugang in 53 62 - Zahnärztlicher Dienst Nordwest: Stellenzugang: 0,05100 (0,05100 Zugänge - 0,00000 Abgänge = 0,05100 Stellen)								
601300002: 60 13 - SG 1								
74	601300004	Sachbearbeiter/in	1,00000	A12	A12	0,25000		
75	601300006	Sachbearbeiter/in	1,00000	11	11	0,23100		
76	601300007	Sachbearbeiter/in	1,00000	11	11	0,23100		
77	601300012	Sachbearbeiter/in	0,00000	11			1,00000	
Zusammenfassung						0,71200	1,00000	
Stellenabgang in 60 13 - SG 1: Stellenabgang: 0,28800 (0,71200 Zugänge - 1,00000 Abgänge = 0,28800 Stellen)								
601400002: 60 14 - SG 2								
78	601400004	Sachbearbeiter/in	1,00000	11	11	0,35900		
79	601400005	Sachbearbeiter/in	1,00000	11	11	0,23100		
80	601400007	Sachbearbeiter/in	1,00000	11	11	0,35900		
81	601400011	Sachbearbeiter/in	1,00000	11	11	0,15400		
82	601400014	Sachbearbeiter/in	0,00000	11			1,00000	
Zusammenfassung						1,10300	1,00000	
Stellenzugang in 60 14 - SG 2: Stellenzugang: 0,10300 (1,10300 Zugänge - 1,00000 Abgänge = 0,10300 Stellen)								
601500002: 60 15 - SG 3								

Laufende Nr.	Teilhaushalt		Anzahl im Stellenplan 2025	Höherstufung, Herabstufung und Umwandlung		Stellenanteil		Bemerkungen
	Stellenkennung	Amts-/Funktionsbezeichnung		von Besoldungs-/Entgeltgruppe	nach Besoldungs-/Entgeltgruppe	Zugang	Abgang	
1	2		3	4	5	6	7	8
83	601500004	SB/IT-Betreuer/in	1,00000	11	11	0,12500		
84	601500010	Sachbearbeiter/in	1,00000	10	10	0,06000		
Zusammenfassung						0,18500	0,00000	
Stellenzugang in 60 15 - SG 3: Stellenzugang: 0,18500 (0,18500 Zugänge - 0,00000 Abgänge = 0,18500 Stellen)								
610000001:								
85	610000001	Amtsleiter/in	0,00000	A16			1,00000	
86	610000002	Assistenzkraft	0,00000	05			1,00000	
Zusammenfassung						0,00000	2,00000	
Stellenabgang in : Stellenabgang: 2,00000 (0,00000 Zugänge - 2,00000 Abgänge = 2,00000 Stellen)								
610000002: 61 - Amt für Stadtentwicklung, Stadtplanung und Mobilität								
87	610000001	Amtsleiter/in	1,00000		A16	1,00000		
88	610000005	Stadtbaukoordinator/in	1,00000		A14	1,00000		
89	610000002	Assistenzkraft	1,00000		05	1,00000		
Zusammenfassung						3,00000	0,00000	
Stellenzugang in 61 - Amt für Stadtentwicklung, Stadtplanung und Mobilität: Stellenzugang: 3,00000 (3,00000 Zugänge - 0,00000 Abgänge = 3,00000 Stellen)								
610100001:								
90	610100001	SB Haushalt	0,00000	09c			1,00000	
91	610100002	SB Haushalt	0,00000	09a			1,00000	
92	610100003	Sachbearbeiter/in	0,00000	10			1,00000	
93	610100004	SB Vergabe	0,00000	11			1,00000	
Zusammenfassung						0,00000	4,00000	
Stellenabgang in : Stellenabgang: 4,00000 (0,00000 Zugänge - 4,00000 Abgänge = 4,00000 Stellen)								
610100002: 61 01 - SG Verträge, Haushalt								
94	610100001	SB Haushalt	1,00000		09c	1,00000		
95	610100002	SB Haushalt	1,00000		09a	1,00000		
96	610100003	Sachbearbeiter/in	1,00000		10	1,00000		
97	610100004	SB Vergabe	1,00000		11	1,00000		
98	610100005	SB Haushalt	1,00000		09a	1,00000		
Zusammenfassung						5,00000	0,00000	
Stellenzugang in 61 01 - SG Verträge, Haushalt: Stellenzugang: 5,00000 (5,00000 Zugänge - 0,00000 Abgänge = 5,00000 Stellen)								

Laufende Nr.	Teilhaushalt		Anzahl im Stellenplan 2025	Höherstufung, Herabstufung und Umwandlung		Stellenanteil		Bemerkungen
	Stellenkennung	Amts-/Funktionsbezeichnung		von Besoldungs-/Entgeltgruppe	nach Besoldungs-/Entgeltgruppe	Zugang	Abgang	
1	2		3	4	5	6	7	8
612000001:								
99	612000001	Abteilungsleiter/in	0,00000	14			1,00000	
100	612000002	Assistenzkraft	0,00000	05			1,00000	
Zusammenfassung						0,00000	2,00000	
Stellenabgang in : Stellenabgang: 2,00000 (0,00000 Zugänge - 2,00000 Abgänge = 2,00000 Stellen)								
612000002: 61 20 - Abt. Stadtentwicklung, Wirtschaft								
101	612000001	Abteilungsleiter/in	1,00000		14	1,00000		
102	612000002	Assistenzkraft	1,00000		05	1,00000		
Zusammenfassung						2,00000	0,00000	
Stellenzugang in 61 20 - Abt. Stadtentwicklung, Wirtschaft: Stellenzugang: 2,00000 (2,00000 Zugänge - 0,00000 Abgänge = 2,00000 Stellen)								
612100001:								
103	612100001	Sachgebietsleiter/in	0,00000	13			1,00000	
104	612100002	SB IT-Anwendungsbetreuer/in	0,00000	11			1,00000	
105	612100003	Sachbearbeiter/in	0,00000	11			1,00000	
106	612100004	Sachbearbeiter/in	0,00000	09a			1,00000	
107	612100005	Sachbearbeiter/in	0,00000	11			1,00000	
108	612100006	Sachbearbeiter/in	0,00000	11			1,00000	
109	612100007	Sachbearbeiter/in	0,00000	11			1,00000	
110	612100011	Planungstechniker/in	0,00000	09b			1,00000	
111	612100013	Sachbearbeiter/in	0,00000	11			1,00000	
Zusammenfassung						0,00000	9,00000	
Stellenabgang in : Stellenabgang: 9,00000 (0,00000 Zugänge - 9,00000 Abgänge = 9,00000 Stellen)								
612100002: 61 21 - SG Stadtentwicklungsplanung, Flächennutzungsplanung								
112	612100001	Sachgebietsleiter/in	1,00000		13	1,00000		
113	612100002	SB IT-Anwendungsbetreuer/in	1,00000		11	1,00000		
114	612100003	Sachbearbeiter/in	1,00000		11	1,00000		
115	612100004	Sachbearbeiter/in	1,00000		09a	1,00000		
116	612100005	Sachbearbeiter/in	1,00000		11	1,00000		
117	612100006	Sachbearbeiter/in	1,00000		11	1,00000		
118	612100007	Sachbearbeiter/in	1,00000		11	1,00000		

Laufende Nr.	Teilhaushalt		Anzahl im Stellenplan 2025	Höherstufung, Herabstufung und Umwandlung		Stellenanteil		Bemerkungen
	Stellenkennung	Amts-/Funktionsbezeichnung		von Besoldungs-/Entgeltgruppe	nach Besoldungs-/Entgeltgruppe	Zugang	Abgang	
1	2		3	4	5	6	7	8
119	6121000011	Planungstechniker/in	1,00000		09b	1,00000		
120	6121000013	Sachbearbeiter/in	1,00000		11	1,00000		
Zusammenfassung						9,00000	0,00000	
Stellenzugang in 61 21 - SG Stadtentwicklungsplanung, Flächennutzungsplanung: Stellenzugang: 9,00000 (9,00000 Zugänge - 0,00000 Abgänge = 9,00000 Stellen)								
6122000001:								
121	6122000001	Sachgebietsleiter/in	0,00000	12			1,00000	
122	6122000002	Sachbearbeiter/in	0,00000	09a			1,00000	
123	6122000003	Sachbearbeiter/in	0,00000	09c			1,00000	
124	6122000004	Sachbearbeiter/in	0,00000	11			1,00000	
125	6122000005	SB digitale Infrastruktur	0,00000	11			1,00000	
126	6122000006	SB Masterplanung Gigabit-Infrastruktur	0,00000	11			1,00000	
Zusammenfassung						0,00000	6,00000	
Stellenabgang in : Stellenabgang: 6,00000 (0,00000 Zugänge - 6,00000 Abgänge = 6,00000 Stellen)								
6130000002:								
127	6130000001	Abteilungsleiter/in	0,00000	14			1,00000	
128	6130000002	Assistenzkraft	0,00000	05			0,76920	
Zusammenfassung						0,00000	1,76920	
Stellenabgang in : Stellenabgang: 1,76920 (0,00000 Zugänge - 1,76920 Abgänge = 1,76920 Stellen)								
6130000003: 61 30 - Abt. Verbindliche Bauleitplanung, Bauvorhaben und Stadtgestalt								
129	6130000001	Abteilungsleiter/in	1,00000		14	1,00000		
130	6130000002	Assistenzkraft	0,76920		05	0,76920		
Zusammenfassung						1,76920	0,00000	
Stellenzugang in 61 30 - Abt. Verbindliche Bauleitplanung, Bauvorhaben und Stadtgestalt: Stellenzugang: 1,76920 (1,76920 Zugänge - 0,00000 Abgänge = 1,76920 Stellen)								
6131000002:								
131	6131000001	Sachgebietsleiter/in	0,00000	13			1,00000	
132	6131000002	Sachbearbeiter/in	0,00000	11			1,00000	
133	6131000003	Sachbearbeiter/in	0,00000	10			1,00000	
134	6131000004	Planungstechniker/in	0,00000	09a			1,00000	
135	6131000005	Sachbearbeiter/in	0,00000	11			1,00000	

Laufende Nr.	Teilhaushalt		Anzahl im Stellenplan 2025	Höherstufung, Herabstufung und Umwandlung		Stellenanteil		Bemerkungen
	Stellenkennung	Amts-/Funktionsbezeichnung		von Besoldungs-/Entgeltgruppe	nach Besoldungs-/Entgeltgruppe	Zugang	Abgang	
1	2		3	4	5	6	7	8
136	6131000006	Sachbearbeiter/in	0,00000	11			1,00000	
137	6131000007	Sachbearbeiter/in	0,00000	11			1,00000	
138	6131000008	Sachbearbeiter/in	0,00000	11			1,00000	
139	6131000009	Sachbearbeiter/in	0,00000	11			1,00000	
Zusammenfassung						0,00000	9,00000	
Stellenabgang in : Stellenabgang: 9,00000 (0,00000 Zugänge - 9,00000 Abgänge = 9,00000 Stellen)								
6131000003: 61 31 - SG Verbindliche Bauleitplanung								
140	6131000001	Sachgebietsleiter/in	1,00000		13	1,00000		
141	6131000002	Sachbearbeiter/in	1,00000		11	1,00000		
142	6131000003	Sachbearbeiter/in	1,00000		10	1,00000		
143	6131000004	Planungstechniker/in	1,00000		09a	1,00000		
144	6131000005	Sachbearbeiter/in	1,00000		11	1,00000		
145	6131000006	Sachbearbeiter/in	1,00000		11	1,00000		
146	6131000007	Sachbearbeiter/in	1,00000		11	1,00000		
147	6131000008	Sachbearbeiter/in	1,00000		11	1,00000		
148	6131000009	Sachbearbeiter/in	1,00000		11	1,00000		
Zusammenfassung						9,00000	0,00000	
Stellenzugang in 61 31 - SG Verbindliche Bauleitplanung: Stellenzugang: 9,00000 (9,00000 Zugänge - 0,00000 Abgänge = 9,00000 Stellen)								
6132000002:								
149	6132000004	Sachbearbeiter/in	0,00000	A12			1,00000	
150	6132000001	Sachgebietsleiter/in	0,00000	13			1,00000	
151	6132000002	Sachbearbeiter/in	0,00000	10			1,00000	
152	6132000003	Sachbearbeiter/in	0,00000	11			1,00000	
153	6132000005	Sachbearbeiter/in	0,00000	10			1,00000	
154	6132000006	Sachbearbeiter/in	0,00000	11			1,00000	
155	6132000007	Sachbearbeiter/in	0,00000	11			1,00000	
156	6132000009	Sachbearbeiter/in	0,00000	10			1,00000	
157	6132000011	Sachbearbeiter/in	0,00000	11			1,00000	
Zusammenfassung						0,00000	9,00000	
Stellenabgang in : Stellenabgang: 9,00000 (0,00000 Zugänge - 9,00000 Abgänge = 9,00000 Stellen)								

Laufende Nr.	Teilhaushalt		Anzahl im Stellenplan 2025	Höherstufung, Herabstufung und Umwandlung		Stellenanteil		Bemerkungen
	Stellenkennung	Amts-/Funktionsbezeichnung		von Besoldungs-/Entgeltgruppe	nach Besoldungs-/Entgeltgruppe	Zugang	Abgang	
1	2		3	4	5	6	7	8
613200003: 61 32 - SG Bauvorhaben und Stadtgestalt								
158	613200004	Sachbearbeiter/in	1,00000		A12	1,00000		
159	613200001	Sachgebietsleiter/in	1,00000		13	1,00000		
160	613200002	Sachbearbeiter/in	1,00000		10	1,00000		
161	613200003	Sachbearbeiter/in	1,00000		11	1,00000		
162	613200005	Sachbearbeiter/in	1,00000		10	1,00000		
163	613200006	Sachbearbeiter/in	1,00000		11	1,00000		
164	613200007	Sachbearbeiter/in	1,00000		11	1,00000		
165	613200009	Sachbearbeiter/in	1,00000		10	1,00000		
166	613200011	Sachbearbeiter/in	1,00000		11	1,00000		
Zusammenfassung						9,00000	0,00000	
Stellenzugang in 61 32 - SG Bauvorhaben und Stadtgestalt: Stellenzugang: 9,00000 (9,00000 Zugänge - 0,00000 Abgänge = 9,00000 Stellen)								
613300001:								
167	613300002	Sachbearbeiter/in	0,00000	A11			1,00000	
168	613300006	Sachbearbeiter/in	0,00000	A10			1,00000	
169	613300001	Sachgebietsleiter/in	0,00000	12			1,00000	
170	613300003	Sachbearbeiter/in	0,00000	11			1,00000	
171	613300004	Sachbearbeiter/in	0,00000	10			1,00000	
Zusammenfassung						0,00000	5,00000	
Stellenabgang in : Stellenabgang: 5,00000 (0,00000 Zugänge - 5,00000 Abgänge = 5,00000 Stellen)								
613300002: 61 33 - SG Städtebauförderung								
172	613300002	Sachbearbeiter/in	1,00000		A11	1,00000		
173	613300006	Sachbearbeiter/in	1,00000		A10	1,00000		
174	613300001	Sachgebietsleiter/in	1,00000		12	1,00000		
175	613300003	Sachbearbeiter/in	1,00000		11	1,00000		
176	613300004	Sachbearbeiter/in	1,00000		10	1,00000		
Zusammenfassung						5,00000	0,00000	
Stellenzugang in 61 33 - SG Städtebauförderung: Stellenzugang: 5,00000 (5,00000 Zugänge - 0,00000 Abgänge = 5,00000 Stellen)								
614000001: 61 40 - Abt. Strategische Verkehrsplanung und Mobilität								

Laufende Nr.	Teilhaushalt		Anzahl im Stellenplan 2025	Höherstufung, Herabstufung und Umwandlung		Stellenanteil		Bemerkungen
	Stellenkennung	Amts-/Funktionsbezeichnung		von Besoldungs-/Entgeltgruppe	nach Besoldungs-/Entgeltgruppe	Zugang	Abgang	
1	2		3	4	5	6	7	8
177	614000001	Abteilungsleiter/in	1,00000		13	1,00000		
178	614000002	Sachbearbeiter/in	1,00000		12	1,00000		
179	614000003	SB Strategische Verkehrsplanung u. -steuerung	1,00000		12	1,00000		
180	614000004	Sachbearbeiter/in ÖPNV	1,00000		11	1,00000		
181	614000005	SB Kommunales Mobilitätsmanagement/ÖPNV	1,00000		11	1,00000		
182	614000006	SB Kommunales Mobilitätsmanagement	1,00000		11	1,00000		
183	614000007	SB Betriebliches Mobilitätsmanagement	1,00000		09c	1,00000		
184	614000008	SB Strategische Verkehrsplanung / Parken	1,00000		12	1,00000		
185	614000009	SB Mobilitätsmanagement/ Elektro-Mobilität	1,00000		11	1,00000		
186	614000010	SB Fahrradstadt	1,00000		12	1,00000		
Zusammenfassung						10,00000	0,00000	
Stellenzugang in 61 40 - Abt. Strategische Verkehrsplanung und Mobilität: Stellenzugang: 10,00000 (10,00000 Zugänge - 0,00000 Abgänge = 10,00000 Stellen)								
6212000001: 62 12 - SG Katasterführung								
187	621200008	SB ALB-Fortführung	1,00000	09a	09a	0,17900		
Zusammenfassung						0,17900	0,00000	
Stellenzugang in 62 12 - SG Katasterführung: Stellenzugang: 0,17900 (0,17900 Zugänge - 0,00000 Abgänge = 0,17900 Stellen)								
6221000001: 62 21 - SG Finanzverwaltung, Controlling								
188	622100002	SB Haushalt	1,00000	09a	09a	0,10300		
Zusammenfassung						0,10300	0,00000	
Stellenzugang in 62 21 - SG Finanzverwaltung, Controlling: Stellenzugang: 0,10300 (0,10300 Zugänge - 0,00000 Abgänge = 0,10300 Stellen)								
6222000001: 62 22 - SG Grundvermögen								
189	622200003	Sachbearbeiter/in	1,00000	09a	09a	0,23100		
Zusammenfassung						0,23100	0,00000	
Stellenzugang in 62 22 - SG Grundvermögen: Stellenzugang: 0,23100 (0,23100 Zugänge - 0,00000 Abgänge = 0,23100 Stellen)								

Laufende Nr.	Teilhaushalt		Anzahl im Stellenplan 2025	Höherstufung, Herabstufung und Umwandlung		Stellenanteil		Bemerkungen
	Stellenkennung	Amts-/Funktionsbezeichnung		von Besoldungs-/Entgeltgruppe	nach Besoldungs-/Entgeltgruppe	Zugang	Abgang	
1	2		3	4	5	6	7	8
622300001: 62 23 - SG Datenverarbeitung								
190	622300006	Sachbearbeiter/in	0,00000	05			0,51300	
191	622300007	Sachbearbeiter/in	0,00000	08			1,00000	
Zusammenfassung						0,00000	1,51300	
Stellenabgang in 62 23 - SG Datenverarbeitung: Stellenabgang: 1,51300 (0,00000 Zugänge - 1,51300 Abgänge = 1,51300 Stellen)								
660000003: 66 - Tiefbauamt								
192	660000003	SB Straßenmanagementsystem	0,00000	11			1,00000	
193	660000004	SB digitale Infrastruktur	1,00000		11	1,00000		
194	660000005	SB Masterplanung Gigabit-Infrastruktur	1,00000		11	1,00000		
Zusammenfassung						2,00000	1,00000	
Stellenzugang in 66 - Tiefbauamt: Stellenzugang: 1,00000 (2,00000 Zugänge - 1,00000 Abgänge = 1,00000 Stellen)								
661100003: 66 11 - SG Verkehrsanlagenplanung								
195	661100001	Sachgebietsleiter/in	1,00000		13	1,00000		
196	661100002	Sachbearbeiter/in	1,00000		11	1,00000		
197	661100003	Sachbearbeiter/in	1,00000		11	1,00000		
198	661100004	Sachbearbeiter/in	1,00000		11	1,00000		
199	661100005	Sachbearbeiter/in	1,00000		11	1,00000		
200	661100006	Sachbearbeiter/in	1,00000		11	1,00000		
201	661100007	Sachbearbeiter/in	1,00000		11	1,00000		
202	661100008	SB Fahrradstadt	1,00000		11	1,00000		
Zusammenfassung						8,00000	0,00000	
Stellenzugang in 66 11 - SG Verkehrsanlagenplanung: Stellenzugang: 8,00000 (8,00000 Zugänge - 0,00000 Abgänge = 8,00000 Stellen)								
661300003: 66 13 - Verkehrsausrüstung								
203	661300007	SB Verkehrstechnik/IT-Anwendungsbetreuer/in	1,00000		11	1,00000		
Zusammenfassung						1,00000	0,00000	
Stellenzugang in 66 13 - Verkehrsausrüstung: Stellenzugang: 1,00000 (1,00000 Zugänge - 0,00000 Abgänge = 1,00000 Stellen)								
662200003: 66 22 - SG Verkehrsanlagenbau, Straßenaufsicht								
204	662200004	SB Konstruktiver Ingenieurbau	1,00000	12	12	0,23100		464

Mandant	001	Hanse- und Universitätsstadt Rostock	Veränderungsliste zum Stellenplan 2025	Zeitraum	01.01.2025
Abrechnungskreis				Seite	- 16 -
				Stand	23.01.2024 08:04:12
				gedruckt	23.01.2024 08:04:12
					P&I LOGA
					P&I LOGA Rel.23.10/1.382 /X1.6 / P1.157

Laufende Nr.	Teilhaushalt		Anzahl im Stellenplan 2025	Höherstufung, Herabstufung und Umwandlung		Stellenanteil		Bemerkungen
	Stellenkennung	Amts-/Funktionsbezeichnung		von Besoldungs-/Entgeltgruppe	nach Besoldungs-/Entgeltgruppe	Zugang	Abgang	
1	2		3	4	5	6	7	8
205	6622000005	SB Konstruktiver Ingenieurbau	1,00000	12	12	0,20420		
Zusammenfassung						0,43520	0,00000	
Stellenzugang in 66 22 - SG Verkehrsanlagenbau, Straßenaufsicht: Stellenzugang: 0,43520 (0,43520 Zugänge - 0,00000 Abgänge = 0,43520 Stellen)								
6631000001: 66 31 - Sachgebiet Haushalt, Verwaltung								
206	6631000005	Sachbearbeiter/in	0,00000	A7			1,00000	
207	6631000003	SB Haushalt	1,00000	09a	09a	0,10300		
Zusammenfassung						0,10300	1,00000	
Stellenabgang in 66 31 - Sachgebiet Haushalt, Verwaltung: Stellenabgang: 0,89700 (0,10300 Zugänge - 1,00000 Abgänge = 0,89700 Stellen)								
6632000001: 66 32 - Sachgebiet Anlagenbewirtschaftung								
208	6632000006	Sachbearbeiter/in	1,00000	09a	09a	0,23080		
209	6632000007	Sachbearbeiter/in	1,00000	09a	09a	0,23100		
Zusammenfassung						0,46180	0,00000	
Stellenzugang in 66 32 - Sachgebiet Anlagenbewirtschaftung: Stellenzugang: 0,46180 (0,46180 Zugänge - 0,00000 Abgänge = 0,46180 Stellen)								
6640000001: 66 40 - Abt. Verkehrsbehördliche Aufgaben								
210	6640000002	SB/Assistenzkraft	1,00000		05	1,00000		
Zusammenfassung						1,00000	0,00000	
Stellenzugang in 66 40 - Abt. Verkehrsbehördliche Aufgaben: Stellenzugang: 1,00000 (1,00000 Zugänge - 0,00000 Abgänge = 1,00000 Stellen)								
6642000001: 66 42 - SG Sondernutzungserlaubnisse, Ausnahmegenehmigungen und Parken								
211	6642000009	Sachbearbeiter/in	0,50000		08	0,50000		
Zusammenfassung						0,50000	0,00000	
Stellenzugang in 66 42 - SG Sondernutzungserlaubnisse, Ausnahmegenehmigungen und Parken: Stellenzugang: 0,50000 (0,50000 Zugänge - 0,00000 Abgänge = 0,50000 Stellen)								
6712000002: 67 12 - SG Freiraumplanung/Bau								
212	6712000005	Sachbearbeiter/in	1,00000	10	10	0,23100		
Zusammenfassung						0,23100	0,00000	
Stellenzugang in 67 12 - SG Freiraumplanung/Bau: Stellenzugang: 0,23100 (0,23100 Zugänge - 0,00000 Abgänge = 0,23100 Stellen)								
6721000002: 67 21 - SG Haushalt, Personal								
213	6721000020	Sachbearbeiter/in	1,00000	09a	09a	0,12800		
Zusammenfassung						0,12800	0,00000	
Stellenzugang in 67 21 - SG Haushalt, Personal: Stellenzugang: 0,12800 (0,12800 Zugänge - 0,00000 Abgänge = 0,12800 Stellen)								

Mandant	001	Hanse- und Universitätsstadt Rostock	Veränderungsliste zum	Zeitraum	01.01.2025	
			Stellenplan 2025			
Abrechnungskreis				Seite	- 17 -	
				Stand	23.01.2024 08:04:12	P&I LOGA
				gedruckt	23.01.2024 08:04:12	P&I LOGA Rel.23.10/1.382 /X1.6 / P1.157

Laufende Nr.	Teilhaushalt		Anzahl im Stellenplan 2025	Höherstufung, Herabstufung und Umwandlung		Stellenanteil		Bemerkungen
	Stellenkennung	Amts-/Funktionsbezeichnung		von Besoldungs-/Entgeltgruppe	nach Besoldungs-/Entgeltgruppe	Zugang	Abgang	
1	2		3	4	5	6	7	8
672200002: 67 22 - SG Grünflächenmanagement, Vergabe								
214	6722000011	Sachbearbeiter/in	1,00000	09c	09c	0,10300		
Zusammenfassung						0,10300	0,00000	
Stellenzugang in 67 22 - SG Grünflächenmanagement, Vergabe: Stellenzugang: 0,10300 (0,10300 Zugänge - 0,00000 Abgänge = 0,10300 Stellen)								
674000002: 67 40 - Abt. Friedhofswesen								
215	6740000003	Projektleiter/in	1,00000	11	11	0,12800		
Zusammenfassung						0,12800	0,00000	
Stellenzugang in 67 40 - Abt. Friedhofswesen: Stellenzugang: 0,12800 (0,12800 Zugänge - 0,00000 Abgänge = 0,12800 Stellen)								
674110002: 67 41 100 - Neuer Friedhof Rostock								
216	6741100927	Feierhallenwärter/in	0,00000	04			0,50000	
Zusammenfassung						0,00000	0,50000	
Stellenabgang in 67 41 100 - Neuer Friedhof Rostock: Stellenabgang: 0,50000 (0,00000 Zugänge - 0,50000 Abgänge = 0,50000 Stellen)								
674120003: 67 41 200 - Westfriedhof & Neuer Friedhof Warnemünde								
217	6741200003	Gartenarbeiter/in	0,00000	04			1,00000	
Zusammenfassung						0,00000	1,00000	
Stellenabgang in 67 41 200 - Westfriedhof & Neuer Friedhof Warnemünde: Stellenabgang: 1,00000 (0,00000 Zugänge - 1,00000 Abgänge = 1,00000 Stellen)								
674400002: 67 44 - SG Friedhofsverwaltung								
218	6744000010	Sachbearbeiter/in	0,00000	06			1,00000	
Zusammenfassung						0,00000	1,00000	
Stellenabgang in 67 44 - SG Friedhofsverwaltung: Stellenabgang: 1,00000 (0,00000 Zugänge - 1,00000 Abgänge = 1,00000 Stellen)								
680000001:								
219	6800000001	Amtsleiter/in	0,00000	A15			1,00000	
220	6800000002	Assistenzkraft	0,00000	05			1,00000	
221	6800000003	SB Haushalt	0,00000	09a			1,00000	
222	6800000004	Sachbearbeiter/in	0,00000	08			0,50000	
Zusammenfassung						0,00000	3,50000	
Stellenabgang in : Stellenabgang: 3,50000 (0,00000 Zugänge - 3,50000 Abgänge = 3,50000 Stellen)								
680100001:								
223	6801000001	Leiter/in	0,00000	12			1,00000	

Laufende Nr.	Teilhaushalt		Anzahl im Stellenplan 2025	Höherstufung, Herabstufung und Umwandlung		Stellenanteil		Bemerkungen
	Stellenkennung	Amts-/Funktionsbezeichnung		von Besoldungs-/Entgeltgruppe	nach Besoldungs-/Entgeltgruppe	Zugang	Abgang	
1	2		3	4	5	6	7	8
224	6801000002	Sachbearbeiter/in	0,00000	11			1,00000	
Zusammenfassung						0,00000	2,00000	
Stellenabgang in : Stellenabgang: 2,00000 (0,00000 Zugänge - 2,00000 Abgänge = 2,00000 Stellen)								
6810000002:								
225	6810000001	Fachbereichsleiter/in	0,00000	13			1,00000	
226	6810000002	Sachbearbeiter/in	0,00000	12			1,00000	
227	6810000003	SB Strategische Verkehrsplanung u. -steuerung	0,00000	12			1,00000	
228	6810000004	SB Verkehrstechnik/IT-Anwendungsbetreuer/in	0,00000	11			1,00000	
229	6810000005	Sachbearbeiter/in ÖPNV	0,00000	11			1,00000	
230	6810000006	SB Kommunales Mobilitätsmanagement/ÖPNV	0,00000	11			1,00000	
231	6810000007	SB Mobilitätsmanagement	0,00000	12			1,00000	
232	6810000008	SB Kommunales Mobilitätsmanagement	0,00000	11			1,00000	
233	6810000009	SB Betriebliches Mobilitätsmanagement	0,00000	09c			1,00000	
234	6810000010	SB Strategische Verkehrsplanung / Parken	0,00000	12			1,00000	
235	6810000012	SB Mobilitätsmanagement/ Elektro-Mobilität	0,00000	11			1,00000	
Zusammenfassung						0,00000	11,00000	
Stellenabgang in : Stellenabgang: 11,00000 (0,00000 Zugänge - 11,00000 Abgänge = 11,00000 Stellen)								
6820000002:								
236	6820000001	Fachbereichsleiter/in	0,00000	13			1,00000	
237	6820000002	Sachbearbeiter/in	0,00000	11			1,00000	
238	6820000003	Sachbearbeiter/in	0,00000	11			1,00000	
239	6820000004	Sachbearbeiter/in	0,00000	11			1,00000	
240	6820000005	Sachbearbeiter/in	0,00000	11			1,00000	

Mandant	001	Hanse- und Universitätsstadt Rostock	Veränderungsliste zum Stellenplan 2025	Zeitraum	01.01.2025	
Abrechnungskreis				Seite	- 19 -	
				Stand	23.01.2024 08:04:12	P&I LOGA
				gedruckt	23.01.2024 08:04:12	P&I LOGA Rel.23.10/1.382 /X1.6 / P1.157

Laufende Nr.	Teilhaushalt		Anzahl im Stellenplan 2025	Höherstufung, Herabstufung und Umwandlung		Stellenanteil		Bemerkungen
	Stellenkennung	Amts-/Funktionsbezeichnung		von Besoldungs-/Entgeltgruppe	nach Besoldungs-/Entgeltgruppe	Zugang	Abgang	
1	2		3	4	5	6	7	8
241	6820000006	Sachbearbeiter/in	0,00000	11			1,00000	
242	6820000007	Sachbearbeiter/in	0,00000	11			1,00000	
Zusammenfassung						0,00000	7,00000	
Stellenabgang in : Stellenabgang: 7,00000 (0,00000 Zugänge - 7,00000 Abgänge = 7,00000 Stellen)								
7301000002: 73 01 - SG Verwaltung, Haushalt								
243	7301000005	Sachbearbeiter/in	1,00000	09a	09a	0,23100		
Zusammenfassung						0,23100	0,00000	
Stellenzugang in 73 01 - SG Verwaltung, Haushalt: Stellenzugang: 0,23100 (0,23100 Zugänge - 0,00000 Abgänge = 0,23100 Stellen)								
7310000002: 73 10 - Abt. Abfallwirtschaft								
244	7310000020	Sachbearbeiter/in	0,00000	09a			1,00000	
Zusammenfassung						0,00000	1,00000	
Stellenabgang in 73 10 - Abt. Abfallwirtschaft: Stellenabgang: 1,00000 (0,00000 Zugänge - 1,00000 Abgänge = 1,00000 Stellen)								
7320000002: 73 20 - Abt. Wasser und Boden								
245	7320000015	SB Hydraulik, Gewässerausbau	1,00000	11	11	0,12470		
Zusammenfassung						0,12470	0,00000	
Stellenzugang in 73 20 - Abt. Wasser und Boden: Stellenzugang: 0,12470 (0,12470 Zugänge - 0,00000 Abgänge = 0,12470 Stellen)								
7330000003: 73 30 - Abt. Immissionsschutz, Umweltplanung								
246	7330000004	Sachbearbeiter/in	0,98400	11	11	0,03530		
247	7330000012	Sachbearbeiter/in	0,89700	12	12		0,10300	
Zusammenfassung						0,03530	0,10300	
Stellenabgang in 73 30 - Abt. Immissionsschutz, Umweltplanung: Stellenabgang: 0,06770 (0,03530 Zugänge - 0,10300 Abgänge = 0,06770 Stellen)								
Einrichtungen								
4041100001: 40 41 100 - Schulhausmeister/in								
248	4041100915	Schulhausmeister/in	0,00000	05			0,50000	
Zusammenfassung						0,00000	0,50000	
Stellenabgang in 40 41 100 - Schulhausmeister/in: Stellenabgang: 0,50000 (0,00000 Zugänge - 0,50000 Abgänge = 0,50000 Stellen)								
4200000001: 42 - Stadtbibliothek								
249	4200000005	IT-Betreuer/in/ Bibliotheksassistent/in	1,00000	08	08	0,10300		

Laufende Nr.	Teilhaushalt		Anzahl im Stellenplan 2025	Höherstufung, Herabstufung und Umwandlung		Stellenanteil		Bemerkungen
	Stellenkennung	Amts-/Funktionsbezeichnung		von Besoldungs-/Entgeltgruppe	nach Besoldungs-/Entgeltgruppe	Zugang	Abgang	
1	2		3	4	5	6	7	8
Zusammenfassung						0,10300	0,00000	
Stellenzugang in 42 - Stadtbibliothek: Stellenzugang: 0,10300 (0,10300 Zugänge - 0,00000 Abgänge = 0,10300 Stellen)								
421000001: 42 10 - Zentrale Einarbeitung								
250	4210000001	Leiter/in	1,00000	11	11	0,23100		
Zusammenfassung						0,23100	0,00000	
Stellenzugang in 42 10 - Zentrale Einarbeitung: Stellenzugang: 0,23100 (0,23100 Zugänge - 0,00000 Abgänge = 0,23100 Stellen)								
422000001: 42 20 - Bibliotheken								
251	4220000011	Bibliothekar/in	1,00000	09b	09b	0,22900		
252	4220000022	FA Medien- und Informationsdienste	1,00000	05	05	0,04400		
253	4220000029	FA Medien- und Informationsdienste	0,75000	05	05		0,25000	
254	4220000031	FA Medien- und Informationsdienste	1,00000	05	05	0,10300		
255	4220000036	FA Medien- und Informationsdienste	1,00000	05	05	0,12500		
256	4220000039	FA Medien- und Informationsdienste	1,00000	05	05	0,12500		
257	4220000040	FA Medien- und Informationsdienste	1,00000	05	05	0,10300		
258	4220000043	FA Medien- und Informationsdienste	0,95600	05	05	0,18700		
259	4220000044	FA Medien- und Informationsdienste	0,00000	05			1,00000	
Zusammenfassung						0,91600	1,25000	
Stellenabgang in 42 20 - Bibliotheken: Stellenabgang: 0,33400 (0,91600 Zugänge - 1,25000 Abgänge = 0,33400 Stellen)								
440210001: 44 02 100 - Fachbereich I								
260	4402100004	Musikpädagoge/in	1,00000	09b	09b	0,20000		
Zusammenfassung						0,20000	0,00000	
Stellenzugang in 44 02 100 - Fachbereich I: Stellenzugang: 0,20000 (0,20000 Zugänge - 0,00000 Abgänge = 0,20000 Stellen)								

Laufende Nr.	Teilhaushalt		Anzahl im Stellenplan 2025	Höherstufung, Herabstufung und Umwandlung		Stellenanteil		Bemerkungen
	Stellenkennung	Amts-/Funktionsbezeichnung		von Besoldungs-/Entgeltgruppe	nach Besoldungs-/Entgeltgruppe	Zugang	Abgang	
1	2		3	4	5	6	7	8
440220001: 44 02 200 - Fachbereich II								
261	4402200002	Musikpädagoge/in	0,66700	09b	09b	0,06700		
262	4402200004	Musikpädagoge/in	1,00000	09b	09b	0,10000		
263	4402200006	Musikpädagoge/in	0,50000	09b	09b		0,07000	
Zusammenfassung						0,16700	0,07000	
Stellenzugang in 44 02 200 - Fachbereich II: Stellenzugang: 0,09700 (0,16700 Zugänge - 0,07000 Abgänge = 0,09700 Stellen)								
440230001: 44 02 300 - Fachbereich III								
264	4402300009	Musikpädagoge/in	0,33000	09b	09b		0,10000	
Zusammenfassung						0,00000	0,10000	
Stellenabgang in 44 02 300 - Fachbereich III: Stellenabgang: 0,10000 (0,00000 Zugänge - 0,10000 Abgänge = 0,10000 Stellen)								
440240001: 44 02 400 - Fachbereich IV								
265	4402400001	Musikpädagoge/in	0,90000	09b	09b	0,06000		
266	4402400002	Musikpädagoge/in	0,50000	09b	09b		0,26000	
Zusammenfassung						0,06000	0,26000	
Stellenabgang in 44 02 400 - Fachbereich IV: Stellenabgang: 0,20000 (0,06000 Zugänge - 0,26000 Abgänge = 0,20000 Stellen)								
560000001: 56 - Hanse-Jobcenter Rostock								
267	5600010927	Persönliche/r Ansprechpartner/in	0,50000		09c	0,50000		
268	5600010930	Persönliche/r Ansprechpartner/in	0,00000	09c			0,50000	
Zusammenfassung						0,50000	0,50000	
Kein Stellenzugang oder Stellenabgang in 56 - Hanse-Jobcenter Rostock: Stellen: 0,00000 (0,50000 Zugänge - 0,50000 Abgänge = 0,00000 Stellen)								
673120002: 67 31 200 - Auftragsmanagement, Baumpflege								
269	6731200005	Baumpfleger/in	1,00000	06	06	0,40000		
270	6731200011	Baumpfleger/in	1,00000	06	06	0,40000		
271	6731200012	Baumpfleger/in	0,00000	06			1,00000	
Zusammenfassung						0,80000	1,00000	
Stellenabgang in 67 31 200 - Auftragsmanagement, Baumpflege: Stellenabgang: 0,20000 (0,80000 Zugänge - 1,00000 Abgänge = 0,20000 Stellen)								
673130002: 67 31 300 - Auftragsmanagement, Beschwerdemanagement								
272	6731300001	Sachbearbeiter/in	1,00000	09a	09a	0,23100		
273	6731300002	SB Stadtbäume	0,00000	09a			1,00000	

Laufende Nr.	Teilhaushalt		Anzahl im Stellenplan 2025	Höherstufung, Herabstufung und Umwandlung		Stellenanteil		Bemerkungen
	Stellenkennung	Amts-/Funktionsbezeichnung		von Besoldungs-/Entgeltgruppe	nach Besoldungs-/Entgeltgruppe	Zugang	Abgang	
1	2		3	4	5	6	7	8
274	6731300902	SB Stadtbäume	0,00000	09a			1,00000	
Zusammenfassung						0,23100	2,00000	
Stellenabgang in 67 31 300 - Auftragsmanagement, Beschwerdemanagement: Stellenabgang: 1,76900 (0,23100 Zugänge - 2,00000 Abgänge = 1,76900 Stellen)								
6734100001: 67 34 100 - Park- und Biotoppflege 1								
275	6734100006	Gartenarbeiter/in	1,00000	03	03	0,17900		
Zusammenfassung						0,17900	0,00000	
Stellenzugang in 67 34 100 - Park- und Biotoppflege 1: Stellenzugang: 0,17900 (0,17900 Zugänge - 0,00000 Abgänge = 0,17900 Stellen)								
6734200002: 67 34 200 - Park- und Biotoppflege 2								
276	6734200004	Gärtner/in	1,00000	05	05	0,17900		
277	6734200005	Gärtner/in	1,00000		05	1,00000		
Zusammenfassung						1,17900	0,00000	
Stellenzugang in 67 34 200 - Park- und Biotoppflege 2: Stellenzugang: 1,17900 (1,17900 Zugänge - 0,00000 Abgänge = 1,17900 Stellen)								
6734300001: 67 34 300 - Park- und Biotoppflege 3								
278	6734300003	Gärtner/in	1,00000	06	06	0,35900		
Zusammenfassung						0,35900	0,00000	
Stellenzugang in 67 34 300 - Park- und Biotoppflege 3: Stellenzugang: 0,35900 (0,35900 Zugänge - 0,00000 Abgänge = 0,35900 Stellen)								
6735300001: 67 35 300 - Grünflächenausstattung								
279	6735300002	Handwerker/in	1,00000	06	06	0,17900		
280	6735300009	Handwerker/in	0,00000	05			0,48600	
Zusammenfassung						0,17900	0,48600	
Stellenabgang in 67 35 300 - Grünflächenausstattung: Stellenabgang: 0,30700 (0,17900 Zugänge - 0,48600 Abgänge = 0,30700 Stellen)								
8201000001: 82 01 - SG Verwaltung								
281	8201000004	Sachbearbeiter/in	0,76900	09a	09a		0,23100	
Zusammenfassung						0,00000	0,23100	
Stellenabgang in 82 01 - SG Verwaltung: Stellenabgang: 0,23100 (0,00000 Zugänge - 0,23100 Abgänge = 0,23100 Stellen)								
6731100001:								
282	6731300002	Sachbearbeiter/in	1,00000		09a	1,00000		

Mandant	001	Hanse- und Universitätsstadt Rostock	Veränderungsliste zum Stellenplan 2025	Zeitraum	01.01.2025	
Abrechnungskreis				Seite	- 23 -	
				Stand	23.01.2024 08:04:12	P&I LOGA
				gedruckt	23.01.2024 08:04:12	P&I LOGA Rel.23.10/1.382 /X1.6 / P1.157

Laufende Nr.	Teilhaushalt		Anzahl im Stellenplan 2025	Höherstufung, Herabstufung und Umwandlung		Stellenanteil		Bemerkungen
	Stellenkennung	Amts-/Funktionsbezeichnung		von Besoldungs-/ Entgeltgruppe	nach Besoldungs-/ Entgeltgruppe	Zugang	Abgang	
1	2		3	4	5	6	7	8
Zusammenfassung						1,00000	0,00000	
Stellenzugang in : Stellenzugang: 1,00000 (1,00000 Zugänge - 0,00000 Abgänge = 1,00000 Stellen)								

Zusammenfassung Kernverwaltung

Stellenabgang in 2025: Stellenabgang: 9,80992 (90,35820 Zugänge - 100,16812 Abgänge = 9,80992 Stellen)

Vergleich Querschnitt 2024: 2293,68452 Stellen zum Querschnitt 2025: 2283,87460 Stellen = -9,80992 Stellenabgang

Zusammenfassung Einrichtungen

Stellenabgang in 2025: Stellenabgang: 1,29300 (5,10400 Zugänge - 6,39700 Abgänge = 1,29300 Stellen)

Vergleich Querschnitt 2024: 423,14300 Stellen zum Querschnitt 2025: 421,85000 Stellen = -1,29300 Stellenabgang

Gesamt Zusammenfassung

Stellenabgang in Stellenplan 2025: Stellenabgang: 10,10292 (96,46220 Zugänge - 106,56512 Abgänge = 10,10292 Stellen)

Vergleich Querschnitt 2024: 2716,82752 Stellen zum Querschnitt 2025: 2706,72460 Stellen = -10,10292 Stellenabgang

Tz.	Text	Laufbahngruppe 1						Laufbahngruppe 2										Beamte auf Zeit						
		A6	A7	A8	A9Z	A9mD	zus.	A9	A10	A11	A12	A13	A13hD	A14	A15	A16	zus.	B2	B3	B4	B5	B6	B7	zus.
1.	Gesamtzahl der Stellen																							
1.1	Beamtenstellen laut Stellenplan	1,00-000	10,0-0000	159,-00000	25,0-0000	117,-94300	312,-94300	17,0-0000	36,0-0000	43,7-5000	19,0-0000	17,0-0000	2,00-000	13,0-0000	8,00-000	9,00-000	164,-75000		1,00-000	1,00-000	1,00-000		1,00-000	4,00-000
1.2	Zurechnung der ku Stellen																							
1.3	Maßgebliche Stellenzahl Beamte	1,00	10,00	159,00	25,00	117,94	312,-94300	17,00	36,00	43,75	19,00	17,00	2,00	13,00	8,00	9,00	164,-75000	0,00	1,00	1,00	1,00	0,00	1,00	4,00-000
1.5	Maßgebliche Stellenzahl insgesamt (Beamte und Angestellte)	1,00	10,00	159,00	25,00	117,94	312,-94300	17,00	36,00	43,75	19,00	17,00	2,00	13,00	8,00	9,00	164,-75000	0,00	1,00	1,00	1,00	0,00	1,00	4,00-000
2.	Bei der Anwendung der Obergrenzen bleiben unberücksichtigt:																							
2.0	nichtvergleichbare Beschäftigtenstellen																							
3.	Bei der Anwendung der Obergrenzen sind zu berücksichtigen:																							
3.1	Beamtenstellen	1,00	10,00	159,00	25,00	117,94	312,-94300	17,00	36,00	43,75	19,00	17,00	2,00	13,00	8,00	9,00	164,-75000	0,00	1,00	1,00	1,00	0,00	1,00	4,00-000
3.2	Vergleichbare Angestelltenstellen																							
3.3	Stellen insgesamt	1,00-000	10,0-0000	159,-00000	25,0-0000	117,-94300	312,-94300	17,0-0000	36,0-0000	43,7-5000	19,0-0000	17,0-0000	2,00-000	13,0-0000	8,00-000	9,00-000	164,-75000		1,00-000	1,00-000	1,00-000		1,00-000	4,00-000
4.	Besondere Obergrenzen																							
4.0	abzüglich Stellen § 4 KomStOVO																							
4.-0.1	vorhandene Beamtenstellen		4,00-000	137,-00000	23,0-0000	96,0-0000	260,-00000		9,00-000	14,0-0000	4,00-000	4,00-000		1,00-000		2,00-000	34,0-0000							
4.-0.2	v.H.-Satz	0,00	0,00	0,00	0,00	0,00		0,00	0,00	0,00	0,00	0,00	0,00	0,00	0,00	0,00		0,00	0,00	0,00	0,00	0,00	0,00	
4.-0.3	zulässige Stellen																							
4.-0.4	Überhang (+) Unterschreitung (-)																							
5.	Allgemeine Obergrenzen																							
5.1	vorhandene Stellen - Beamtenstellen	1,00	6,00	22,00	2,00	21,94	52,9-4300	17,00	27,00	29,75	15,00	13,00	2,00	12,00	8,00	7,00	130,-75000	0,00	1,00	1,00	1,00	0,00	1,00	4,00-000
	vergleichbare Angestelltenstellen																							
	zusammen	1,00-000	6,00-000	22,0-0000	2,00-000	21,9-4300	52,9-4300	17,0-0000	27,0-0000	29,7-5000	15,0-0000	13,0-0000	2,00-000	12,0-0000	8,00-000	7,00-000	130,-75000		1,00-000	1,00-000	1,00-000		1,00-000	4,00-000

Tz.	Text	Laufbahngruppe 1						Laufbahngruppe 2										Beamte auf Zeit							
		A6	A7	A8	A9Z	A9mD	zus.	A9	A10	A11	A12	A13	A13hD	A14	A15	A16	zus.	B2	B3	B4	B5	B6	B7	zus.	
5.2	v.H.-Satz nach § 26 Abs. 1 BBesG																								
5.3	zulässige Stellen n. § 26 Abs.1 BBesG																								
5.4	Überhang (+) Unterschreitung (-)																								

Stelle					KU Informationen		
Stellenkennung	Stellen-/Funktionsbezeichnung	Bewertung	Umfang		KU - Datum	Tarifgruppe	KU - Vermerk
			%	Std.			
02 - Vorzimmer/Senatorinnen/Senatoren							
0200000406	Kommunikationsbeauftragter/in Planen u. Bauen	12	100,00000	39,00000		11	
37 34 - SG Lehrrettungswache							
3734000001	Hauptsachbearbeiter/in	10	100,00000	39,00000		09c	
40 41 - SG Servicedienste Nordwest							
4041000001	Sachgebietsleiter/in	11	100,00000	39,00000		09c	
61 21 - SG Stadtentwicklungsplanung, Flächennutzungsplanung							
6121000011	Planungstechniker/in	09b	100,00000	39,00000	01.09.2023	09a	
Summen:			400,00000	156,00000			

Stelle					KW Informationen			
Stellenkennung	Stellen-/Funktionsbezeichnung	Bewertung	Umfang		KW - Datum	wegfallender Umfang		KW - Vermerk
			%	Std.		%	Std.	
03 70 - Fachbereich Stadt und Zukunft								
037000002	Referent/in Sicherheit	A16	100,00000	40,00000	31.12.2025	100,00000	40,00000	
10 14 - SG Post-, Fahr- und Telefondienst								
101400023	Mitarbeiter/in	05	100,00000	39,00000	31.08.2025	100,00000	40,00000	
10 70 - Freigestellte Personalräte, Schwerbehindertenvertretung								
107000003	Assistenzkraft	05	59,00000	23,01000	31.01.2026	59,00000	23,01000	
107000011	Assistenzkraft	05	100,00000	39,00000	31.12.2030	100,00000	39,00000	
15 02 - SG Beteiligungen								
150200903	Sachbearbeiter/in	11	50,00000	20,00000	30.04.2026	50,00000	20,00000	
20 22 - SG Haushalt								
202200005	Sachbearbeiter/in	11	100,00000	39,00000	31.12.2026	100,00000	40,00000	
202200007	Sachbearbeiter/in	11	100,00000	39,00000		50,00000	20,00000	
202200907	Sachbearbeiter/in	11	50,00000	20,00000	30.04.2026	50,00000	20,00000	
20 23 - SG Finanzcontrolling								
202300904	Sachbearbeiter/in	11	50,00000	19,75000	30.04.2026	50,00000	19,75000	
32 50 - Migrationsamt								
325000011	Mitarbeiter/in Servicecenter	05	100,00000	39,00000	31.12.2025	100,00000	39,00000	
37 43 - SG Information und Kommunikation								
374300007	IT-Systembetreuer/in	A13	100,00000	40,00000	30.04.2031	100,00000	40,00000	
41 10 - Abt. Sportentwicklung und Verwaltung								
411000001	Abteilungsleiter/in	13	100,00000	39,00000	31.12.2027	100,00000	40,00000	
43 - Volkshochschule								
430000019	SB Integrationskurse	08	100,00000	39,00000	31.12.2025	100,00000	39,00000	
44 02 300 - Fachbereich III								
440230006	Musikpädagoge/in	09b	20,00000	7,80000	05.08.2026	20,00000	8,00000	
45 - Amt für Kultur, Denkmalpflege und Museen								
450000901	Direktor/in	15	50,00000	20,00000	30.04.2025	50,00000	20,00000	
45 30 - Kulturhistorisches Museum								
453000011	Museumspädag. Mitarbeiter/in	11	89,70000	34,98300	31.12.2025	89,70000	34,98300	
453000904	Wiss. Mitarbeiter/in	13	50,00000	20,00000	30.11.2025	50,00000	20,00000	
47 - Stadtarchiv Rostock								
470000911	Bibliothekar/in	09b	100,00000	40,00000	31.07.2025	50,00000	20,00000	
47 01 - Archiv- und Sammlungsgut								
470100007	Archivar/in	09b	100,00000	39,00000	31.12.2027	100,00000	40,00000	

Stelle					KW Informationen			
Stellenkennung	Stellen-/Funktionsbezeichnung	Bewertung	Umfang		KW - Datum	wegfallender Umfang		KW - Vermerk
			%	Std.		%	Std.	
50 13 - SG Wohngeld								
5013000021	SB Wohngeld	09a	100,00000	39,00000	31.12.2025	100,00000	39,50000	
5013000022	SB Wohngeld	09a	100,00000	39,00000	31.12.2025	100,00000	39,50000	
50 14 - SG Wohnraumverwaltung								
5014000006	SB Wohnraum	09a	100,00000	39,00000	31.12.2025	100,00000	39,00000	
5014000007	SB Wohnraum	09a	100,00000	39,00000	31.12.2025	100,00000	39,00000	
51 21 - SG Jugendhilfe im Strafverfahren								
5121000901	SGL Jugendhilfe im Strafverfahren	S17	50,00000	19,75000	30.06.2025	50,00000	19,75000	
51 33 - SG Beistandschaften/ Beurkundungen								
5133000011	SB Beistandschaften	09c	100,00000	39,00000	31.12.2025	100,00000	40,00000	
52 00 300 - Registratur/ Zwischenarchiv								
5200300003	Registrator/in	05	100,00000	39,00000	30.11.2026	100,00000	40,00000	
52 02 - Fachbereich Finanzen								
5202000009	SB Finanzen	09a	100,00000	39,00000	31.12.2025	100,00000	39,00000	
53 31 - SG Umwelthygiene								
5331000905	Hygieneinspektor/in	09a	50,00000	19,50000	30.09.2025	50,00000	20,00000	
53 32 - SG Infektionsschutz und Epidemiologie								
5332000008	SB Infektionsschutz	09a	51,28000	19,99920		51,28000	19,99920	
56 - Hanse-Jobcenter Rostock								
5600010927	Persönliche/r Ansprechpartner/in	09c	50,00000	19,75000	31.08.2027	50,00000	19,75000	
66 42 - SG Sondernutzungserlaubnisse, Ausnahmegenehmigungen und Parken								
6642000009	Sachbearbeiter/in	08	50,00000	19,50000	31.10.2028	50,00000	19,50000	
67 12 - SG Freiraumplanung/Bau								
6712000901	Sachgebietsleiter/in	12	50,00000	20,00000	31.12.2025	50,00000	20,00000	
67 13 - SG Naturschutz								
6713000002	Sachbearbeiter/in	11	100,00000	39,00000	30.06.2027	100,00000	40,00000	
67 31 200 - Auftragsmanagement, Baumpflege								
6731200906	Baumpfleger/in	06	50,00000	20,00000	31.12.2025	50,00000	20,00000	
6731200910	Baumpfleger/in	06	50,00000	19,50000	30.09.2025	50,00000	20,00000	
73 10 - Abt. Abfallwirtschaft								
7310000009	Sachbearbeiter/in	09c	75,00000	29,25000	30.11.2025	75,00000	29,25000	
82 04 - Revier Torfbrücke								
8204000006	Waldarbeiter/in	05	100,00000	39,00000	31.05.2026	100,00000	39,00000	
82 05 - Revier Wiethagen								

Stelle					KW Informationen			
Stellenkennung	Stellen-/Funktionsbezeichnung	Bewertung	Umfang		KW - Datum	wegfallender Umfang		KW - Vermerk
			%	Std.		%	Std.	
8205000003	Waldarbeiter/in	05	100,00000	39,00000	31.01.2027	100,00000	40,00000	
84 10 900 - Stellenüberhang								
8410900001	Sachbearbeiter/in	05	100,00000	39,00000	31.12.2030	100,00000	39,00000	
8410900002	Sachbearbeiter/in	05	100,00000	39,00000	31.12.2030	100,00000	39,00000	
8410900003	Sachbearbeiter/in	05	100,00000	39,00000	31.12.2030	100,00000	39,00000	
8410900004	Sachbearbeiter/in	05	100,00000	39,00000	31.12.2030	100,00000	39,00000	
8410900005	Sachbearbeiter/in	05	100,00000	39,00000	31.12.2030	100,00000	39,00000	
8410900006	Sachbearbeiter/in	05	100,00000	39,00000	31.12.2030	100,00000	39,00000	
8410900007	Sachbearbeiter/in	05	100,00000	39,00000	31.12.2030	100,00000	39,00000	
8410900008	Sachbearbeiter/in	05	100,00000	39,00000	31.12.2030	100,00000	39,00000	
8410900009	Sachbearbeiter/in	05	100,00000	39,00000	31.12.2030	100,00000	39,00000	
8410900010	Sachbearbeiter/in	05	100,00000	39,00000	31.12.2030	100,00000	39,00000	
8410900011	Sachbearbeiter/in	05	100,00000	39,00000	31.12.2030	100,00000	39,00000	
8410900012	Sachbearbeiter/in	05	100,00000	39,00000	31.12.2030	100,00000	39,00000	
8410900013	Sachbearbeiter/in	05	100,00000	39,00000	31.12.2023	100,00000	39,00000	
8410900014	Sachbearbeiter/in	05	100,00000	39,00000	31.12.2030	100,00000	39,00000	
8410900015	Sachbearbeiter/in	05	100,00000	39,00000	31.12.2030	100,00000	39,00000	
8410900016	Sachbearbeiter/in	09b	100,00000	39,00000	31.12.2030	100,00000	39,00000	
8410900017	Sachbearbeiter/in	09b	100,00000	39,00000	31.12.2030	100,00000	39,00000	
8410900018	Sachbearbeiter/in	09b	100,00000	39,00000	31.12.2030	100,00000	39,00000	
8410900019	Sachbearbeiter/in	09b	100,00000	39,00000	31.12.2030	100,00000	39,00000	
8410900020	Sachbearbeiter/in	09b	100,00000	39,00000	31.12.2030	100,00000	39,00000	
8410900021	Sachbearbeiter/in	09b	100,00000	39,00000	31.12.2030	100,00000	39,00000	
8410900022	Sachbearbeiter/in	09b	100,00000	39,00000	31.12.2030	100,00000	39,00000	
8410900023	Sachbearbeiter/in	09b	100,00000	39,00000	31.12.2030	100,00000	39,00000	
8410900024	Sachbearbeiter/in	09b	100,00000	39,00000	31.12.2030	100,00000	39,00000	
8410900025	Sachbearbeiter/in	09b	100,00000	39,00000	31.12.2030	100,00000	39,00000	
8410900026	Sachbearbeiter/in	09b	100,00000	39,00000	31.12.2030	100,00000	39,00000	
8410900027	Sachbearbeiter/in	09b	100,00000	39,00000	31.12.2030	100,00000	39,00000	
8410900028	Sachbearbeiter/in	09b	100,00000	39,00000	31.12.2030	100,00000	39,00000	
8410900029	Sachbearbeiter/in	09b	100,00000	39,00000	31.12.2030	100,00000	39,00000	
8410900030	Sachbearbeiter/in	09b	100,00000	39,00000	31.12.2030	100,00000	39,00000	
nachrichtlich geführte Stellen								
8402000005	Koord. Naturschutz, Stadtökologie, Biodivers.	12	100,00000	39,00000	30.04.2033	100,00000	39,00000	
8453000002	Sozialpädagoge/in	S11b	75,00000	29,25000		75,00000	29,25000	
8453000003	Sozialpädagoge/in	S11b	75,00000	29,25000		75,00000	29,25000	

Stelle					KW Informationen			
Stellenkennung	Stellen-/Funktionsbezeichnung	Bewertung	Umfang		KW - Datum	wegfallender Umfang		KW - Vermerk
			%	Std.		%	Std.	
8453000004	Assistenzkraft	06	75,00000	29,25000		75,00000	29,25000	
8461000002	Projektkoordinator/in NEXTLEVEL Parking	11	100,00000	39,00000	31.07.2026	100,00000	39,00000	

Summen:	Stellenumfang:		6419,98-	2510,54-				
			000	220				
	wegfallender Anteil:					6319,98-	2481,74-	
						000	220	
	verbleibender Stellenumfang:		100,00000	28,80000				

Teil- haushalt	Bezeichnung	Beamte																				Zusammen
		Laufbahngruppe 1					Laufbahngruppe 2						Beamte auf Zeit									
		A6	A7	A8	A9Z	A9 LG 1.2	A9 LG 2.1	A10	A11	A12	A13 LG 2.1	A13 LG 2.2	A14	A15	A16	B2	B3	B4	B5	B6	B7	
Kernverwaltung																						
03050000	03 OE Dummy KLR							0,20000	2,00000			2,00000					1,00000	1,00000	1,00000		1,00000	8,20000
06050000	06 OE Dummy KLR											1,10000										1,10000
10050000	10 OE Dummy KLR					1,00000	1,00000	0,80000	1,00000	1,90000		1,00000	1,00000	1,00000								8,70000
14050000	14 OE Dummy KLR							1,75000	1,00000				1,00000									3,75000
20050000	20 OE Dummy KLR				1,00000		1,00000	2,00000		1,00000			1,00000	1,00000								7,00000
22050000	22 OE Dummy KLR		2,00000	3,00000		2,94300		2,00000	1,00000		1,00000			1,00000								12,94000
30050000	30 OE Dummy KLR												6,00000	1,00000								7,00000
32050000	32 OE Dummy KLR		4,00000	6,00000		8,00000	4,00000	5,00000	4,00000	1,00000	4,00000	1,00000			1,00000							38,00000
37000050	Rettungsdienst			7,00000	6,00000	34,25- 000		0,38000	1,40000		0,90000				0,19000							50,12000
37000200	Leistelle Rettungsdienst			3,00000	2,00000	2,00000			0,50000													7,50000
37050000	37 OE Dummy KLR		4,00000	135,0- 0000	17,00- 000	62,75- 000		15,62- 000	19,10- 000	7,00000	3,10000		1,00000		1,81000							266,38000
40050000	40 OE Dummy KLR			0,99000					1,00000													1,99000
50000010	Amtsleitung													1,00000								1,00000
50000100	Abteilung Finanzen und Controlling	1,00000		1,00000					1,00000													3,00000
50000200	Abteilung Sozialhilfe			1,00000			2,00000		2,00000		1,00000											6,00000
50000300	Abteilung Eingliederungshilfe						1,00000				1,00000											2,00000
50000500	Abteilung Besondere Dienste / Jugendhilfe								2,00000													2,00000
50000600	Abteilung Asyl, Wohnen, Bildung und Teilhabe					1,00000	1,00000	1,00000			1,00000											4,00000
50000700	Abteilung Unterhaltsangelegenheiten und Kita							1,00000														1,00000
52000200	Sportförderung			0,01000																		0,01000
53000200	Allgemeine Angelegenheiten						0,90000															0,90000
53000300	Sozialmedizinischer/ Amtsärztlicher Dienst						0,10000							0,40000								0,50000
53000600	Kinder-u. Jugendgesundheitsdienst													0,60000								0,60000
53000800	Betreuungsleistungen						1,00000															1,00000
60050000	60 OE Dummy KLR			1,00000				3,00000	3,00000	2,00000	1,00000				1,00000							11,00000

Teil-haushalt	Bezeichnung	Beamte																				
		Laufbahngruppe 1					Laufbahngruppe 2										Beamte auf Zeit					Zusammen
		A6	A7	A8	A9Z	A9 LG 1.2	A9 LG 2.1	A10	A11	A12	A13 LG 2.1	A13 LG 2.2	A14	A15	A16	B2	B3	B4	B5	B6	B7	
61050000	61 OE Dummy KLR						1,00000	1,00000	1,00000					1,00000							4,00000	
62000100	Vermessung												0,20000		0,05000						0,25000	
62000200	Katasterführung												0,20000		0,05000						0,25000	
62000300	Wertermittl.-Geschäftsst. Gutachterausschuss												0,20000		0,05000						0,25000	
62000400	Katasterbenutzung und kommunale Geodaten												0,20000		0,05000						0,25000	
62000500	Regionale Geoinformationssysteme												0,20000		0,05000						0,25000	
62050000	62 OE Dummy KLR			1,00000			1,00000	1,00000			1,00000				0,75000						4,75000	
66000100	Bereich Gemeindestraßen					0,72000		0,72000													1,44000	
66050000	66 OE Dummy KLR					0,28000		0,28000													0,56000	
68050000	68 OE Dummy KLR				1,00000	1,00000							1,00000								3,00000	
73000200	BGA - Duales System									0,03000				0,03000							0,06000	
73000300	Öffentliche Bedürfnisanstalten									0,03000				0,03000							0,06000	
73000400	Wasserwirtschaft							1,00000	1,09000					0,21000							2,30000	
73000500	Immissionsschutz, Klimaschutz und Umweltplanu									0,45000				0,33000							0,78000	
73000600	Bodenschutz									0,06000				0,06000							0,12000	
73000700	Straßenreinigung / Winterdienst									0,06000				0,06000							0,12000	
73000800	Sonderreinigung									0,02000				0,02000							0,04000	
73000900	Abfallwirtschaft						0,50000			0,14000				0,14000							0,78000	
73001000	Abfallmanagement						1,45000			0,11000				0,11000							1,67000	
73001200	Wertstoffe und sonstige Abfälle BgA						0,05000			0,01000				0,01000							0,07000	
74050000	74 OE Dummy KLR					4,00000								1,00000							5,00000	
83050000	83 OE Dummy KLR									1,00000											1,00000	

Stellenplan 2025

1,00-000	10,0-0000	159,-00000	25,0-0000	117,-94300	14,0-0000	33,0-0000	42,7-5000	18,0-0000	17,0-0000	2,00-000	12,0-0000	8,00-000	9,00-000		1,00-000	1,00-000	1,00-000		1,00-000	472,69-000
----------	-----------	------------	-----------	------------	-----------	-----------	-----------	-----------	-----------	----------	-----------	----------	----------	--	----------	----------	----------	--	----------	------------

Stellenplan 2024

1,00-000	11,0-0000	159,-00000	26,0-0000	117,-00000	14,0-0000	33,0-0000	42,6-2500	17,7-5000	17,0-0000	2,00-000	11,0-0000	9,00-000	9,00-000		1,00-000	1,00-000	1,00-000		1,00-000	473,38-000
----------	-----------	------------	-----------	------------	-----------	-----------	-----------	-----------	-----------	----------	-----------	----------	----------	--	----------	----------	----------	--	----------	------------

Mehr

				0,94-300			0,12-500	0,25-000				1,00-000									
--	--	--	--	----------	--	--	----------	----------	--	--	--	----------	--	--	--	--	--	--	--	--	--

Teil- haushalt	Bezeichnung	Beamte																			
		Laufbahngruppe 1					Laufbahngruppe 2						Beamte auf Zeit							Zusammen	
		A6	A7	A8	A9Z	A9 LG 1.2	A9 LG 2.1	A10	A11	A12	A13 LG 2.1	A13 LG 2.2	A14	A15	A16	B2	B3	B4	B5		B6
Weniger			1,00- 000		1,00- 000									1,00- 000							0,69000

Teil- haushalt	Bezeichnung	Beamte																				Zusammen
		Laufbahngruppe 1					Laufbahngruppe 2							Beamte auf Zeit								
		A6	A7	A8	A9Z	A9 LG 1.2	A9 LG 2.1	A10	A11	A12	A13 LG 2.1	A13 LG 2.2	A14	A15	A16	B2	B3	B4	B5	B6	B7	
Einrichtungen																						
50000800	Hansejobcenter					3,00000	1,00000		1,00000												5,00000	
82000000	Stadtforstamt						2,00000	1,00000				1,00000									4,00000	
Stellenplan 2025						3,00- 000	3,00- 000	1,00- 000	1,00- 000			1,00- 000									9,00000	
Stellenplan 2024						3,00- 000	3,00- 000	1,00- 000	1,00- 000			1,00- 000									9,00000	
Mehr																						
Weniger																						
Gesamtsumme		1,000- 00	10,00- 000	159,0- 0000	25,00- 000	117,9- 4300	17,00- 000	36,00- 000	43,75- 000	19,00- 000	17,00- 000	2,000- 00	13,00- 000	8,000- 00	9,000- 00	0,000- 00	1,000- 00	1,000- 00	1,000- 00	0,000- 00	1,000- 00	481,69000

Teilhaushalt	Bezeichnung	Beschäftigte / Entgeltgruppen																																						
		01	02	02a	03	04	05	06	07	08	09	09a	09b	09c	10	11	12	13	14	15	15a	S02	S03	S04	S05	S06	S07	S08	S-08a	S-08b	S09	S10	S11	S-11a	S-11b	S12	S13	S14	S15	
37050000	37 OE Dummy KLR						2,-	1,-	3,-	1,-		3,-		2,-		5,-	1,-	0,-																						
40050000	40 OE Dummy KLR						3,-	63-		2,-		10-	0,-	6,-	2,-	3,-	1,-	0,-			0,-																			
42050000	42 OE Dummy KLR													1,-																										
45050000	45 OE Dummy KLR						1,-	1,-						2,-	1,-	2,-	6,-	1,-																						
50000010	Amtsleitung						1,-		1,-					0,-	1,-	2,-	2,-	1,-																		1,-	3,-			
50000100	Abteilung Finanzen und Controlling						2,-	1,-					6,-	5,-	1,-	5,-	25-	2,-	1,-	1,-																				
50000200	Abteilung Sozialhilfe						1,-						20-	12-	5,-		2,-																							
50000300	Abteilung Eingliederungshilfe						1,-								34-	11-																								
50000400	Abteilung ASD / Jugendhilfe						1,-						8,-	1,-					1,-																				52-	4,-
50000500	Abteilung Besondere Dienste / Jugendhilfe						1,-			2,-					1,-	1,-																								12-

Teil- haushalt	Bezeichnung	Beschäftigte / Entgeltgruppen																																							
		01	02	02a	03	04	05	06	07	08	09	09a	09b	09c	10	11	12	13	14	15	15a	S02	S03	S04	S05	S06	S07	S08	S-08a	S-08b	S09	S10	S11	S-11a	S-11b	S12	S13	S14	S15		
50000600	Abteilung Asyl, Wohnen, Bildung und Teilhabe					1,-	3,-					23-		12-	1,-	1,-																						4,-			
50000700	Abteilung Unterhaltsangelegenheiten und Kita					1,-						8,-	0,-	28-		5,-	1,-																					3,-			
52000100	Verwaltung Bereich Sport					0,-	0,-		0,-		1,-	0,-	0,-		0,-	0,-	0,-																								
52000101	Verwaltung Bereich Sport TH 41					3,-	2,-	0,-	1,-	0,-	10-	2,-	6,-		1,-	0,-	1,-																								
52000200	Sportförderung					0,-									1,-	2,-	0,-																								
52000301	Sporthalle R.Koch-Str.7					1,-																																			
52000302	Sporthalle Marienehe					3,-																																			
52000303	Sporthalle Kopenhagener Str.					3,-																																			
52000304	Sporthalle St.-Janzen-Ring					2,-																																			
52000305	Sporthalle Gerüstbauerring					1,-																																			
52000306	Sporthalle Möllner Straße					1,-																																			

Teil- haushalt	Bezeichnung	Beschäftigte / Entgeltgruppen																																					
		01	02	02a	03	04	05	06	07	08	09	09a	09b	09c	10	11	12	13	14	15	15a	S02	S03	S04	S05	S06	S07	S08	S-08a	S-08b	S09	S10	S11	S-11a	S-11b	S12	S13	S14	S15
52000307	Sporthalle Maxim-Gorki-Str.				1,-																																		
52000308	Sporthalle Warnowufer											1,-																											
52000309	Sporthalle Feldstr.														1,-																								
52000310	Sporthalle Dänenberg				1,-																																		
52000311	Sporthalle Erich Mühsam Str.				1,-																																		
52000401	SSH Möllner Str.8				1,-																																		
52000404	SSH Kleiner Warnowdamm				1,-																																		
52000408	SSH M.-Thesen Str.				1,-																																		
52000411	SSH Fr.- Tiddelfitz- Weg				1,-																																		
52000414	SSH Elisabethstr.				1,-																																		
52000416	SSH Mendellejewstr.					1,-																																	
52000417	SSH E. Schlesinger Str.				1,-																																		0,-
					00-																																	30-	
					000																																	000	

Teil- haushalt	Bezeichnung	Beschäftigte / Entgeltgruppen																																					
		01	02	02a	03	04	05	06	07	08	09	09a	09b	09c	10	11	12	13	14	15	15a	S02	S03	S04	S05	S06	S07	S08	S-08a	S-08b	S09	S10	S11	S-11a	S-11b	S12	S13	S14	S15
52000418	SSH Goetheplatz											1,-																											
52000420	SSH Parkstr.				2,-																																		
52000423	SSH V.-Grip-Weg				1,-																																		
52000424	SSH H.-Tessenow-Str. 47				0,-																																		
52000425	SSH H.- Tessenow-Str. 48				0,-																																		
52000426	SSH W.-Butzek-Str. 1				0,-																																		
52000427	SSH W.- Butzek -Str. 2				0,-																																		
52000428	SSH K.-Schumacher Ring				0,-																																		
52000429	SSH Berringerstr.				1,-																																		
52000430	SSH Olof-Palme Str. 19				1,-																																		
52000431	SSH Olof-Palme Str.24				1,-																																		
52000432	SSH Olof-Palme-Str.25				1,-																																		

Teil- haushalt	Bezeichnung	Beschäftigte / Entgeltgruppen																																							
		01	02	02a	03	04	05	06	07	08	09	09a	09b	09c	10	11	12	13	14	15	15a	S02	S03	S04	S05	S06	S07	S08	S-08a	S-08b	S09	S10	S11	S-11a	S-11b	S12	S13	S14	S15		
52000433	SSH P.-Picasso Str. 43				0,-																																				
52000434	SSH P.-Picasso Str. 44				0,-																																				
52000437	SSH Petrischanze				1,-																																				
52000439	SH An der Jägerbäk (Neubau)				1,-									1,-																											
52000501	Eissporthalle								3,-																																
52000502	Laufhalle/Leichtathletikstadion				3,-	2,-																																			
52000503	Kunstturnhalle				2,-																																				
52000600	Summe Freisportanlagen																			0,-																					
52000607	Freisportanlage Warnemünde (Parkstr.45)							1,-																																	
52000700	Schwimmhalle							12,-																																	
52000800	Vereinssportanlagen				4,-	1,-																																			
53000100	Koordinatoren															1,-	0,-																							0,-	
															00-	94-																							75-		
															000	450																							000		

Teil- haushalt	Bezeichnung	Beschäftigte / Entgeltgruppen																																							
		01	02	02a	03	04	05	06	07	08	09	09a	09b	09c	10	11	12	13	14	15	15a	S02	S03	S04	S05	S06	S07	S08	S-08a	S-08b	S09	S10	S11	S-11a	S-11b	S12	S13	S14	S15		
53000200	Allgemeine Angelegenheiten					1,- 00- 000	0,- 75- 000	1,- 00- 000	1,- 00- 000			1,- 00- 000					0,- 88- 470			0,- 50- 000																					
53000300	Sozialmedizinischer/ Amtsärztlicher Dienst						1,- 89- 740				1,- 00- 000									1,- 00- 000																	4,- 25- 000				
53000400	Hygiene u. Infektionsschutz					1,- 00- 000	1,- 50- 000	1,- 00- 000			7,- 47- 880	1,- 00- 000			2,- 00- 000					2,- 00- 000																		1,- 00- 000			
53000500	Sozialpsychiatrischer Dienst					1,- 00- 000														1,- 00- 000	1,- 87- 500																0,- 75- 000		6,- 90- 000		
53000600	Kinder-u. Jugendgesundheitsdienst					1,- 00- 000	6,- 50- 000				1,- 75- 000										7,- 00- 000																				
53000700	Zahnärztlicher Dienst					1,- 33- 300	4,- 88- 600														2,- 02- 600																				
53000800	Betreuungsleistungen											1,- 00- 000																									4,- 75- 000		0,- 10- 000		
53000900	Hafenärztlicher Dienst										2,- 00- 000										0,- 50- 000																				
60050000	60 OE Dummy KLR					8,- 75- 000	1,- 00- 000				4,- 00- 000	1,- 00- 000	2,- 00- 000	3,- 00- 000	24,- 00- 000	6,- 00- 000	1,- 00- 000	1,- 00- 000	1,- 00- 000																						
61050000	61 OE Dummy KLR					2,- 76- 920					4,- 00- 000	1,- 00- 000	2,- 00- 000	6,- 00- 000	20,- 00- 000	2,- 00- 000	3,- 00- 000	2,- 00- 000																							
62000100	Vermessung					2,- 16- 250	1,- 00- 000				4,- 00- 000	0,- 20- 000	0,- 05- 000	1,- 00- 000	0,- 05- 000	1,- 00- 000	0,- 05- 000																								
62000200	Katasterführung					0,- 42- 500					5,- 20- 000	0,- 05- 000	0,- 05- 000	1,- 00- 000	2,- 10- 000	1,- 00- 000	0,- 05- 000																								

Teil- haushalt	Bezeichnung	Beschäftigte / Entgeltgruppen																																							
		01	02	02a	03	04	05	06	07	08	09	09a	09b	09c	10	11	12	13	14	15	15a	S02	S03	S04	S05	S06	S07	S08	S- 08a	S- 08b	S09	S10	S11	S- 11a	S- 11b	S12	S13	S14	S15		
62000300	Wertermittl.-Geschäftsst. Gutachterausschuss					0,- 12- 500					1,- 10- 000	0,- 05- 000	0,- 05- 000		2,- 05- 000	1,- 00- 000	0,- 05- 000																								
62000400	Katasterbenutzung und kommunale Geodaten					0,- 16- 250			1,- 00- 000		5,- 20- 000	0,- 05- 000	0,- 05- 000		0,- 10- 000	1,- 00- 000	0,- 05- 000																								
62000500	Regionale Geoinformationssysteme					0,- 12- 500					1,- 00- 000	0,- 05- 000	0,- 05- 000	0,- 05- 95-	2,- 00- 000		0,- 90- 000																								
62050000	62 OE Dummy KLR					2,- 75- 000			2,- 00- 000		16- 5- 00- 00	9,- 35- 000	6,- 50- 000	0,- 95- 000	6,- 75- 000	2,- 00- 000	1,- 00- 000	1,- 90- 000																							
66000100	Bereich Gemeindestraßen					1,- 85- 520		0,- 83- 000			10- 4- 70- 00			2,- 87- 000	17- 5- 20- 00	6,- 38- 000	1,- 05- 000	0,- 73- 000																							
66050000	66 OE Dummy KLR					1,- 98- 880	5,- 00- 000	0,- 17- 000			3,- 53- 000			3,- 13- 000	9,- 48- 000	2,- 62- 000	0,- 95- 000	0,- 27- 000																							
67000100	Verwaltung Amt 67					1,- 00- 000																																			
67000200	Stadtgrün					0,- 75- 000	0,- 70- 000		2,- 50- 000		10- 2- 30- 00	2,- 00- 000	2,- 00- 000	8,- 39- 174	2,- 77- 500	2,- 68- 500	2,- 15- 000	0,- 75- 000																							
67000300	Friedhofs- und Bestattungswesen					1,- 00- 000	3,- 98- 000	9,- 36- 000	8,- 75- 000	0,- 10- 000			2,- 71- 000	1,- 65- 000		0,- 21- 463	0,- 63- 000	0,- 91- 500	0,- 15- 000	0,- 15- 000																					
67000400	BgA Grabpflege					0,- 02- 000	1,- 79- 000	3,- 10- 000				0,- 31- 000	0,- 15- 000		0,- 01- 000	0,- 01- 000	0,- 05- 000																								
67000500	BgA Krematorium					2,- 00- 000	0,- 05- 000	3,- 15- 000	0,- 90- 000			1,- 37- 000	0,- 20- 000		0,- 05- 000	0,- 75- 000	0,- 15- 000	0,- 05- 000	0,- 05- 000																						

Teil-haushalt	Bezeichnung	Beschäftigte / Entgeltgruppen																																						
		01	02	02a	03	04	05	06	07	08	09	09a	09b	09c	10	11	12	13	14	15	15a	S02	S03	S04	S05	S06	S07	S08	S-08a	S-08b	S09	S10	S11	S-11a	S-11b	S12	S13	S14	S15	
67000600	Natur- und Landschaftsschutz					0,-	0,-			0,-				3,-	6,-	1,-	0,-			0,-																				
						05-000	30-000			50-000				38-000				15-463	08-500	70-000	65-000																			
68050000	68 OE Dummy KLR					1,-								7,-	2,-	4,-																								
						00-000								00-000	00-000	00-000																								
73000200	BGA - Duales System					0,-								0,-	0,-	0,-																								
						04-923								22-000	50-076	58-000																								
73000300	Öffentliche Bedürfnisanstalten					0,-								1,-																										
						04-923								82-000																										
73000400	Wasserwirtschaft					0,-								1,-	1,-	3,-	3,-	0,-	0,-																					
						34-461								28-000	00-000	13-500	10-000	10-000	60-000																					
73000500	Immissionsschutz, Klimaschutz und Umweltplanu					0,-								0,-	9,-	4,-	1,-																							
						54-153								97-000		13-400	79-700	00-000																						
73000600	Bodenschutz					0,-								0,-																										
						09-846								40-000		56-000	75-000																							
73000700	Straßenreinigung / Winterdienst					0,-								1,-	0,-	0,-																								
						09-846								80-000	11-128	99-000																								
73000800	Sonderreinigung					0,-								0,-	0,-	0,-																								
						03-282								92-000	09-737	09-000																								
73000900	Abfallwirtschaft					0,-								3,-	0,-	0,-	0,-																							
						22-974								76-000	75-000	50-076	99-000																							
73001000	Abfallmanagement					0,-								2,-	0,-	0,-	0,-																							
						18-051								72-000	20-000	04-173	56-000																							
73001200	Wertstoffe und sonstige Abfälle BgA					0,-								0,-	0,-	0,-	0,-																							
						01-641								11-000	05-000	13-910	16-000																							

Teil-haushalt	Bezeichnung	Beschäftigte / Entgeltgruppen																																			
		01	02	02a	03	04	05	06	07	08	09	09a	09b	09c	10	11	12	13	14	15	15a	S02	S03	S04	S05	S06	S07	S08	S-08a	S-08b	S09	S10	S11	S-11a	S-11b	S12	S13

Einrichtungen

40050000	40 OE Dummy KLR					39- 00-00	6,- 31-000					3,- 14-000	0,- 90-000	0,- 70-000		0,- 70-000	0,- 80-000																									
42050000	42 OE Dummy KLR					19- 00-00	1,- 00-000	1,- 00-000	1,- 00-000				14- 00-00	1,- 00-000	1,- 00-000	3,- 00-000				1,- 00-000																						
43000100	FB Politik,Gesellschaft und Umwelt					0,- 05-000																																				
43000200	FB Kultur, Kunst,Gestalten						0,- 35-000																																			
43000300	FB Gesundheit						0,- 35-000																																			
43000400	FB Sprachen						0,- 70-000			2,- 00-000																																
43000500	FB Arbeit und Beruf						0,- 10-000																																			
43000600	FB Grundbildung und Schulabschlüsse						0,- 70-000																																			
43000700	FB übergreifend						0,- 95-000	2,- 80-000		1,- 00-000			0,- 90-000																													
43000900	FB Integrationskurse																																									
44050000	44 OE Dummy KLR					2,- 00-000		1,- 75-000					21- 05-00	2,- 00-000																												

Teilhaushalt	Bezeichnung	Beschäftigte / Entgeltgruppen																																						
		01	02	02a	03	04	05	06	07	08	09	09a	09b	09c	10	11	12	13	14	15	15a	S02	S03	S04	S05	S06	S07	S08	S-08a	S-08b	S09	S10	S11	S-11a	S-11b	S12	S13	S14	S15	
45050000	45 OE Dummy KLR		1,- 00- 000		1,- 00- 000		1,- 00- 000			1,- 82- 100		1,- 00- 000		0,- 83- 300		2,- 00- 700		1,- 89- 700			3,- 50- 000		1,- 00- 000																	
47050000	47 OE Dummy KLR					1,- 00- 000	2,- 00- 000					2,- 00- 000	6,- 00- 000			2,- 00- 000																								
50000800	Hansejobcenter					2,- 00- 000	2,- 00- 000			2,- 00- 000		32,- 0- 000	7,- 00- 000	28,- 5- 000	6,- 00- 000	4,- 00- 000																								
52000100	Verwaltung Bereich Sport					0,- 10- 000	0,- 10- 000					0,- 86- 000	0,- 10- 000	0,- 30- 000		0,- 30- 000	0,- 20- 000																							
52000101	Verwaltung Bereich Sport TH 41					0,- 06- 000	0,- 06- 000																																	
52000402	SSH Sternberger Str.					0,- 11- 000																																		
52000403	SSH Schleswiger Str.					0,- 19- 000																																		
52000406	SSH H.-Schütz Str.		0,- 08- 000			0,- 08- 000																																		
52000407	SSH J.-Schehr Str.					0,- 08- 000																																		
52000410	SSH An der Jägerbäk					1,- 00- 000																																		
52000412	SSH Barnstorfer Weg					0,- 15- 000																																		
52000413	SSH Am Kabuzenhof					0,- 06- 000																																		

Teil-haushalt	Bezeichnung	Beschäftigte / Entgeltgruppen																																							
		01	02	02a	03	04	05	06	07	08	09	09a	09b	09c	10	11	12	13	14	15	15a	S02	S03	S04	S05	S06	S07	S08	S-08a	S-08b	S09	S10	S11	S-11a	S-11b	S12	S13	S14	S15		
68050000	68 OE Dummy KLR														1,-																										
82000000	Stadtforstamt						13-	1,-	1,-					0,-		1,-	2,-																								
							0-	00-	00-					76-		00-	00-																								
							00	00	00					90		00	00																								

Stellenplan 2025		1-	3,-	5,-	1-	5-	4,-	8,-		5-	4-	3-	1-	1-	2,-	1-	4,-	1,-																											
		2,-	0-	7-	3-	5,-	7-	8-		9,-	9,-	4,-	4,-	4,-	0-	1,-	0-	0-																											
		0-	0-	5-	1,-	6-	5-	2-		7-	9-	3-	0-	8-	0-	5-	0-	0-																											
		0-	0-	0-	5-	2-	0-	1-		6-	0-	3-	0-	9-	0-	0-	0-	0-																											
		0-	00	00	0-	5-	00	00		9-	5-	3-	0-	7-	00	0-	00	00																											
		00			0-	00				00	00	00	00	00																															
Stellenplan 2024		1-	2,-	5,-	1-	5-	4,-	8,-		6-	4-	3-	1-	1-	2,-	1-	4,-	1,-																											
		0-	8-	7-	3-	5,-	7-	7-		1,-	9,-	4,-	4,-	4,-	0-	1,-	0-	0-																											
		0-	2-	5-	1,-	2-	5-	1-		7-	6-	3-	0-	6-	0-	5-	0-	0-																											
		0-	1-	0-	8-	8-	0-	8-		6-	7-	3-	0-	6-	0-	0-	0-	0-																											
		0-	00	00	7-	7-	00	00		9-	9-	3-	0-	6-	00	0-	00	00																											
		00			0-	00				00	00	00	00	00																															
Mehr					0,-			0,-		0,-				0,-																															
					1-			3-		1-				2-																															
					7-			3-		0-				2-																															
					9-			8-		3-				6-																															
					00			00		00				00																															
Weniger																																													
					0,-									2,-																															
					3-									0-																															
					7-									0-																															
					0-									0-																															
					00									00																															

Mandant	001	Hanse- und Universitätsstadt Rostock	Stellenplanquerschnitt	Zeitraum	01.01.2025	
Abrechnungskreis			Beschäftigte	Seite	- 15 -	
				Stand	22.01.2024 15:40:26	P&I LOGA
				gedruckt	22.01.2024 15:40:26	P&I LOGA Rel.23.10/1.382 /X1.4 / P1.157

Teil- haushalt	Bezeichnung	Beschäftigte / Entgeltgruppen																																									
		01	02	02a	03	04	05	06	07	08	09	09a	09b	09c	10	11	12	13	14	15	15a	S02	S03	S04	S05	S06	S07	S08	S-08a	S-08b	S09	S10	S11	S-11a	S-11b	S12	S13	S14	S15				
67000200	Stadtgrün												0,-																														
67000300	Friedhofs- und Bestattungswesen											0,-																															

Stellenplan 2025												1,-																																					
Stellenplan 2024																																																	
Mehr													0,-																																				
Weniger																																																	

Gesamtsumme	0,-	1-	0,-	3-	2-	3-	2-	5-	7-	0,-	3-	1-	2-	9-	3-	9-	4-	2-	2-	0,-	0,-	0,-	5,-	0,-	0,-	0,-	0,-	0,-	0,-	0,-	0,-	0,-	0,-	0,-	0,-	0,-	9,-	2-	0,-	6-	4,-							
	0-	2,-	0-	9,-	8,-	0-	0-	3,-	6,-	0-	7-	3-	1-	5,-	7-	7,-	7,-	3,-	5,-	0-	0-	0-	1-	0-	0-	0-	0-	0-	0-	0-	0-	0-	0-	0-	0-	0-	0-	0-	0-	0-	6,-	0-	0-	0-				
	0-	0-	0-	0-	5-	5,-	2,-	7-	3-	0-	8,-	9,-	1,-	4-	2,-	8-	2-	0-	3-	0-	0-	0-	0-	0-	0-	0-	0-	0-	0-	0-	0-	0-	0-	0-	0-	0-	0-	0-	0-	0-	0-	5-	0-	0-	0-			
	000	0-000	0-	0-000	0-	0-000	6-000	6-000	100		5-	0-	1-600	0-	120	000	600	500																									0-000	0-000				
							820	440					980	200	700		100																													000		000

OKZ	Funktionsbezeichnung	Teil- haushalt	Anzahl und Bewertung im Vorjahr	Tatsächliche Besetzung am 30.06.2023	Anzahl und Bewertung im laufenden Haushaltsjahr	Stellenvermerke
<u>Verwaltungsstellen</u>						
8402000005	Koord. Naturschutz, Stadtökologie, Biodivers.	03	1,000 12	1,000 12	1,000 12	kw 05/33
8407000006	Projektleiter/in	03	0,000	0,000	1,000 12	ReB 01/20-01/28
8407000007	Community-Manager/in	03	0,000	0,000	1,000 9c	ReB 01/20-01/28
8437000001	Rettungsassistent/in	37	1,000 A8		1,000 A8	
8437000002	Rettungsassistent/in	37	1,000 A8		1,000 A8	
8437000003	Rettungsassistent/in	37	1,000 A8		1,000 A8	
8437000010	Hauptbrandmeister/in	37	1,000 A9mD		1,000 A9mD	Fortbildungsverhältnis zur LG2
8437000011	Hauptbrandmeister/in	37	1,000 A9mD	1,000 A9mD	1,000 A9mD	Fortbildungsverhältnis zur LG2
8437000012	Hauptbrandmeister/in	37	1,000 A9mD		1,000 A9mD	Fortbildungsverhältnis zur LG2
8437000013	Hauptbrandmeister/in	37	1,000 A9mD		1,000 A9mD	Fortbildungsverhältnis zur LG2
8453000001	Sozialpädagoge/in	53	0,000 09c			ReL, befr. 01/24-01/27
8453000002	Sozialpädagoge/in	53	1,000 11	1,000 11		ReL, befr. 01/24-01/27
8453000003	Sozialpädagoge/in	53	1,000 09a	1,000 09a		ReL, befr. 01/24-01/27
8453000004	Assistenzkraft	53	0,500 03			ReL, befr. 01/24-01/27
8456000001	Bereichsleiter/in	56	1,000 13		1,000 13	ReB teilw.
8456000002	Teamleiter/in	56	1,000 11		1,000 11	ReB teilw.
8456000003	SB Integrationsmaßnahmen	56	1,000 09c		1,000 09c	ReB teilw.
8456000004	Persönliche/r Ansprechpartner/in	56	1,000 09c		1,000 09c	ReB teilw.
8456000005	Persönliche/r Ansprechpartner/in	56	0,750 09c		0,750 09c	ReB teilw.
8473020007	Sachbearbeiter/in	73	1,000 11	1,000 11	1,000 11	Rostocker Oval
8474000001	Lebensmittelkontrolleur/in	74	1,000 06		1,000 06	Fortbildungsverhältnis ReS
8474000002	Lebensmittelkontrolleur/in	74	1,000 06		1,000 06	Fortbildungsverhältnis ReS
<u>Stellenüberhang</u>						
8410900001	Sachbearbeiter/in	10	1,000 05		1,000	kw 01/31
8410900002	Sachbearbeiter/in	10	1,000 05		1,000	kw 01/31
8410900003	Sachbearbeiter/in	10	1,000 05		1,000	kw 01/31
8410900004	Sachbearbeiter/in	10	1,000 05		1,000	kw 01/31
8410900005	Sachbearbeiter/in	10	1,000 05		1,000	kw 01/31
8410900006	Sachbearbeiter/in	10	1,000 05		1,000	kw 01/31
8410900007	Sachbearbeiter/in	10	1,000 05		1,000	kw 01/31
8410900008	Sachbearbeiter/in	10	1,000 05		1,000	kw 01/31
8410900009	Sachbearbeiter/in	10	1,000 05		1,000	kw 01/31
8410900010	Sachbearbeiter/in	10	1,000 05		1,000	kw 01/31
8410900011	Sachbearbeiter/in	10	1,000 05		1,000	kw 01/31
8410900012	Sachbearbeiter/in	10	1,000 05		1,000	kw 01/31
8410900013	Sachbearbeiter/in	10	1,000 05		1,000	kw 01/31
8410900014	Sachbearbeiter/in	10	1,000 05		1,000	kw 01/31
8410900015	Sachbearbeiter/in	10	1,000 05		1,000	kw 01/31
8410900016	Sachbearbeiter/in	10	1,000 09b		1,000	kw 01/31
8410900017	Sachbearbeiter/in	10	1,000 09b		1,000	kw 01/31

OKZ	Funktionsbezeichnung	Teil- haushalt	Anzahl und Bewertung im Vorjahr	Tatsächliche Besetzung am 30.06.2023	Anzahl und Bewertung im laufenden Haushaltsjahr	Stellenvermerke
8410900018	Sachbearbeiter/in	10	1,000 09b		1,000	kw 01/31
8410900019	Sachbearbeiter/in	10	1,000 09b		1,000	kw 01/31
8410900020	Sachbearbeiter/in	10	1,000 09b		1,000	kw 01/31
8410900021	Sachbearbeiter/in	10	1,000 09b		1,000	kw 01/31
8410900022	Sachbearbeiter/in	10	1,000 09b		1,000	kw 01/31
8410900023	Sachbearbeiter/in	10	1,000 09b		1,000	kw 01/31
8410900024	Sachbearbeiter/in	10	1,000 09b		1,000	kw 01/31
8410900025	Sachbearbeiter/in	10	1,000 09b		1,000	kw 01/31
8410900026	Sachbearbeiter/in	10	1,000 09b		1,000	kw 01/31
8410900027	Sachbearbeiter/in	10	1,000 09b		1,000	kw 01/31
8410900028	Sachbearbeiter/in	10	1,000 09b		1,000	kw 01/31
8410900029	Sachbearbeiter/in	10	1,000 09b		1,000	kw 01/31
8410900030	Sachbearbeiter/in	10	1,000 09b		1,000	kw 01/31

OKZ	Funktionsbezeichnung	Teil- haushalt	Anzahl und Bewertung im Vorjahr	Tatsächliche Besetzung am 30.06.2023	Anzahl und Bewertung im laufenden Haushaltsjahr	Stellenvermerke
<u>Ausbildungsstellen</u>						
84 10 110 - Verwaltungsangestellte/r						
8410110010	Auszubildende/r	10	1,000 AZU	1,000 AZU	1,000 AZU	
8410110011	Auszubildende/r	10	1,000 AZU		1,000 AZU	
8410110012	Auszubildende/r	10	1,000 AZU	1,000 AZU	1,000 AZU	
8410110013	Auszubildende/r	10	1,000 AZU	1,000 AZU	1,000 AZU	
8410110014	Auszubildende/r	10	1,000 AZU	1,000 AZU	1,000 AZU	
8410110015	Auszubildende/r	10	1,000 AZU		1,000 AZU	
8410110016	Auszubildende/r	10	1,000 AZU	1,000 AZU	1,000 AZU	
8410110017	Auszubildende/r	10	1,000 AZU	1,000 AZU	1,000 AZU	
8410110018	Auszubildende/r	10	1,000 AZU	1,000 AZU	1,000 AZU	
8410110019	Auszubildende/r	10	1,000 AZU		1,000 AZU	
8410110020	Auszubildende/r	10	1,000 AZU	1,000 AZU	1,000 AZU	
8410110021	Auszubildende/r	10	1,000 AZU		1,000 AZU	
8410110022	Auszubildende/r	10	1,000 AZU		1,000 AZU	
8410110023	Auszubildende/r	10	1,000 AZU	1,000 AZU	1,000 AZU	
8410110024	Auszubildende/r	10	1,000 AZU		1,000 AZU	
8410110025	Auszubildende/r	10	1,000 AZU		1,000 AZU	
8410110026	Auszubildende/r	10	1,000 AZU		1,000 AZU	
8410110027	Auszubildende/r	10	1,000 AZU	1,000 AZU	1,000 AZU	
8410110028	Auszubildende/r	10	1,000 AZU	1,000 AZU	1,000 AZU	
8410110029	Auszubildende/r	10	1,000 AZU	1,000 AZU	1,000 AZU	
8410110030	Auszubildende/r	10	1,000 AZU	1,000 AZU	1,000 AZU	
8410110031	Auszubildende/r	10	1,000 AZU	1,000 AZU	1,000 AZU	
8410110032	Auszubildende/r	10	1,000 AZU	1,000 AZU	1,000 AZU	
8410110033	Auszubildende/r	10	1,000 AZU		1,000 AZU	
8410110034	Auszubildende/r	10	1,000 AZU	1,000 AZU	1,000 AZU	
8410110035	Auszubildende/r	10	1,000 AZU	1,000 AZU	1,000 AZU	
8410110036	Auszubildende/r	10	1,000 AZU		1,000 AZU	
8410110037	Auszubildende/r	10	1,000 AZU		1,000 AZU	
8410110038	Auszubildende/r	10	1,000 AZU		1,000 AZU	
8410110039	Auszubildende/r	10	1,000 AZU		1,000 AZU	
8410110040	Auszubildende/r	10	1,000 AZU	1,000 AZU	1,000 AZU	

OKZ	Funktionsbezeichnung	Teil- haushalt	Anzahl und Bewertung im Vorjahr	Tatsächliche Besetzung am 30.06.2023	Anzahl und Bewertung im laufenden Haushaltsjahr	Stellenvermerke
84 10 120 - Kauffrau/-mann für Büromanagement						
8410120010	Auszubildende/r	10	1,000 AZU	1,000 AZU	1,000 AZU	
8410120011	Auszubildende/r	10	1,000 AZU	1,000 AZU	1,000 AZU	
8410120012	Auszubildende/r	10	1,000 AZU	1,000 AZU	1,000 AZU	
8410120020	Auszubildende/r	10	1,000 AZU	1,000 AZU	1,000 AZU	
8410120021	Auszubildende/r	10	1,000 AZU	1,000 AZU	1,000 AZU	
8410120022	Auszubildende/r	10	1,000 AZU		1,000 AZU	
8410120030	Auszubildende/r	10	1,000 AZU		1,000 AZU	
8410120031	Auszubildende/r	10	1,000 AZU	1,000 AZU	1,000 AZU	
8410120032	Auszubildende/r	10	1,000 AZU		1,000 AZU	
84 10 130 - Fachangestellte/r für Medien und Informationsdienste						
8410130010	Auszubildende/r	10	1,000 AZU		1,000 AZU	
8410130020	Auszubildende/r	10	1,000 AZU	1,000 AZU	1,000 AZU	
8410130030	Auszubildende/r	10	1,000 AZU		1,000 AZU	
8410130031	Auszubildende/r	10	1,000 AZU		1,000 AZU	
84 10 140 - Gärtner/in						
8410140010	Auszubildende/r	10	1,000 AZU	1,000 AZU	1,000 AZU	
8410140011	Auszubildende/r	10	1,000 AZU	1,000 AZU	1,000 AZU	
8410140012	Auszubildende/r	10	1,000 AZU	1,000 AZU	1,000 AZU	
8410140020	Auszubildende/r	10	1,000 AZU	1,000 AZU	1,000 AZU	
8410140021	Auszubildende/r	10	1,000 AZU		1,000 AZU	
8410140022	Auszubildende/r	10	1,000 AZU	1,000 AZU	1,000 AZU	
8410140030	Auszubildende/r	10	1,000 AZU		1,000 AZU	
8410140031	Auszubildende/r	10	1,000 AZU		1,000 AZU	
8410140032	Auszubildende/r	10	1,000 AZU		1,000 AZU	
84 10 150 - Vermessungstechniker/in						
8410150010	Auszubildende/r	10	1,000 AZU		1,000 AZU	
8410150011	Auszubildende/r	10	1,000 AZU		1,000 AZU	

OKZ	Funktionsbezeichnung	Teil- haushalt	Anzahl und Bewertung im Vorjahr	Tatsächliche Besetzung am 30.06.2023	Anzahl und Bewertung im laufenden Haushaltsjahr	Stellenvermerke
84 10 160 - Fachkraft für Bädertechnik						
8410160011	Auszubildende/r	10	1,000 AZU		1,000 AZU	
8410160021	Fachangestellte/r f.Bäderbetr.	10	1,000 AZU		1,000 AZU	
84 10 170 - Straßenwärter/in						
8410170010	Auszubildende/r	10	1,000 AZU	1,000 AZU	1,000 AZU	
8410170011	Auszubildende/r	10	1,000 AZU	1,000 AZU	1,000 AZU	
8410170012	Auszubildende/r	10	1,000 AZU	1,000 AZU	1,000 AZU	
84 10 200 - Anwärter/innen Laufbahngruppe 2, Erstes Einstiegsamt						
8410200010	Stadtverwaltungsinspektoranwärter/in	10	1,000 A9-A11	1,000 A9-A11	1,000 A9-A11	
8410200011	Stadtverwaltungsinspektoranwärter/in	10	1,000 A9-A11	1,000 A9-A11	1,000 A9-A11	
8410200012	Stadtverwaltungsinspektoranwärter/in	10	1,000 A9-A11	1,000 A9-A11	1,000 A9-A11	
8410200013	Stadtverwaltungsinspektoranwärter/in	10	1,000 A9-A11	1,000 A9-A11	1,000 A9-A11	
8410200014	Stadtverwaltungsinspektoranwärter/in	10	1,000 A9-A11	1,000 A9-A11	1,000 A9-A11	
8410200015	Stadtverwaltungsinspektoranwärter/in	10	1,000 A9-A11	1,000 A9-A11	1,000 A9-A11	
8410200016	Stadtverwaltungsinspektoranwärter/in	10	1,000 A9-A11	1,000 A9-A11	1,000 A9-A11	
8410200017	Stadtverwaltungsinspektoranwärter/in	10	1,000 A9-A11	1,000 A9-A11	1,000 A9-A11	
8410200018	Stadtverwaltungsinspektoranwärter/in	10	1,000 A9-A11	1,000 A9-A11	1,000 A9-A11	
8410200020	Stadtverwaltungsinspektoranwärter/in	10	1,000 A9-A11		1,000 A9-A11	
8410200021	Stadtverwaltungsinspektoranwärter/in	10	1,000 A9-A11	1,000 A9-A11	1,000 A9-A11	
8410200022	Stadtverwaltungsinspektoranwärter/in	10	1,000 A9-A11	1,000 A9-A11	1,000 A9-A11	
8410200023	Stadtverwaltungsinspektoranwärter/in	10	1,000 A9-A11	1,000 A9-A11	1,000 A9-A11	
8410200024	Stadtverwaltungsinspektoranwärter/in	10	1,000 A9-A11	1,000 A9-A11	1,000 A9-A11	
8410200025	Stadtverwaltungsinspektoranwärter/in	10	1,000 A9-A11	1,000 A9-A11	1,000 A9-A11	
8410200027	Stadtverwaltungsinspektoranwärter/in	10	1,000 A9-A11		1,000 A9-A11	
8410200028	Stadtverwaltungsinspektoranwärter/in	10	1,000 A9-A11		1,000 A9-A11	
8410200030	Stadtverwaltungsinspektoranwärter/in	10	1,000 A9-A11		1,000 A9-A11	
8410200031	Stadtverwaltungsinspektoranwärter/in	10	1,000 A9-A11		1,000 A9-A11	
8410200033	Stadtverwaltungsinspektoranwärter/in	10	1,000 A9-A11		1,000 A9-A11	
8410200035	Stadtverwaltungsinspektoranwärter/in	10	1,000 A9-A11		1,000 A9-A11	
8410200036	Stadtverwaltungsinspektoranwärter/in	10	1,000 A9-A11		1,000 A9-A11	
8410200037	Stadtverwaltungsinspektoranwärter/in	10	1,000 A9-A11		1,000 A9-A11	
8410200038	Stadtverwaltungsinspektoranwärter/in	10	1,000 A9-A11		1,000 A9-A11	

OKZ	Funktionsbezeichnung	Teil- haushalt	Anzahl und Bewertung im Vorjahr	Tatsächliche Besetzung am 30.06.2023	Anzahl und Bewertung im laufenden Haushaltsjahr	Stellenvermerke
84 10 210 - Duales Studium Soziale Arbeit						
8410210010	Studierende/r	10	1,000 8la	1,000 8la	1,000 8la	
8410210011	Studierende/r	10	1,000 8la	1,000 8la	1,000 8la	
8410210012	Studierende/r	10	1,000 8la	1,000 8la	1,000 8la	
8410210013	Studierende/r	10	1,000 8la	1,000 8la	1,000 8la	
84 37 100 - Notfallsanitäter/in						
8437100010	Auszubildende/r	37	1,000 AZU	1,000 KPF	1,000 AZU	
8437100011	Auszubildende/r	37	1,000 AZU	1,000 KPF	1,000 AZU	
8437100012	Auszubildende/r	37	1,000 AZU	1,000 KPF	1,000 AZU	
8437100013	Auszubildende/r	37	1,000 AZU		1,000 AZU	
8437100014	Auszubildende/r	37	1,000 AZU		1,000 AZU	
8437100020	Auszubildende/r	37	1,000 AZU		1,000 AZU	
8437100021	Auszubildende/r	37	1,000 AZU		1,000 AZU	
8437100022	Auszubildende/r	37	1,000 AZU		1,000 AZU	
8437100023	Auszubildende/r	37	1,000 AZU		1,000 AZU	
8437100024	Auszubildende/r	37	1,000 AZU		1,000 AZU	
8437100030	Auszubildende/r	37	1,000 AZU		1,000 AZU	
8437100031	Auszubildende/r	37	1,000 AZU		1,000 AZU	
8437100032	Auszubildende/r	37	1,000 AZU	1,000 KPF	1,000 AZU	
8437100033	Auszubildende/r	37	1,000 AZU	1,000 KPF	1,000 AZU	
8437100034	Auszubildende/r	37	1,000 AZU	1,000 KPF	1,000 AZU	
84 37 200 - Anwärter/innen Laufbahngruppe 2, Erstes Einstiegsamt						
8437200010	Brandoberinspektoranwärter/in	37	1,000 A9-11		1,000 A9-11	
8437200011	Brandoberinspektoranwärter/in	37	1,000 A9-11		1,000 A9-11	
8437200012	Brandoberinspektoranwärter/in	37	1,000 A9-11		1,000 A9-11	
8437200013	Brandoberinspektoranwärter/in	37	1,000 A9-11		1,000 A9-11	
8437200014	Brandoberinspektoranwärter/in	37	1,000 A9-11		1,000 A9-11	
8437200020	Brandoberinspektoranwärter/in	37	1,000 A9-11		1,000 A9-11	
8437200021	Brandoberinspektoranwärter/in	37	1,000 A9-11		1,000 A9-11	
8437200022	Brandoberinspektoranwärter/in	37	1,000 A9-11		1,000 A9-11	
8437200023	Brandoberinspektoranwärter/in	37	1,000 A9-11		1,000 A9-11	
8437200024	Brandoberinspektoranwärter/in	37	1,000 A9-11		1,000 A9-11	

OKZ	Funktionsbezeichnung	Teil- haushalt	Anzahl und Bewertung im Vorjahr	Tatsächliche Besetzung am 30.06.2023	Anzahl und Bewertung im laufenden Haushaltsjahr	Stellenvermerke
84 37 300 - Anwarter/innen Laufbahngruppe 1, Zweites Einstiegsamt						
8437300010	Brandmeisteranwarter/in	37	1,000 A7		1,000 A7	
8437300011	Brandmeisteranwarter/in	37	1,000 A7		1,000 A7	
8437300012	Brandmeisteranwarter/in	37	1,000 A7		1,000 A7	
8437300013	Brandmeisteranwarter/in	37	1,000 A7		1,000 A7	
8437300014	Brandmeisteranwarter/in	37	1,000 A7		1,000 A7	
8437300015	Brandmeisteranwarter/in	37	1,000 A7		1,000 A7	
8437300016	Brandmeisteranwarter/in	37	1,000 A7		1,000 A7	
8437300017	Brandmeisteranwarter/in	37	1,000 A7		1,000 A7	
8437300018	Brandmeisteranwarter/in	37	1,000 A7		1,000 A7	
8437300019	Brandmeisteranwarter/in	37	1,000 A7		1,000 A7	
8437300020	Brandmeisteranwarter/in	37	1,000 A7		1,000 A7	
8437300021	Brandmeisteranwarter/in	37	1,000 A7		1,000 A7	
8437300022	Brandmeisteranwarter/in	37	1,000 A7		1,000 A7	
8437300023	Brandmeisteranwarter/in	37	1,000 A7		1,000 A7	
8437300024	Brandmeisteranwarter/in	37	1,000 A7		1,000 A7	
8437300025	Brandmeisteranwarter/in	37	1,000 A7		1,000 A7	
8437300026	Brandmeisteranwarter/in	37	1,000 A7		1,000 A7	
8437300027	Brandmeisteranwarter/in	37	1,000 A7		1,000 A7	
8437300028	Brandmeisteranwarter/in	37	1,000 A7		1,000 A7	
8437300030	Brandmeisteranwarter/in	37	1,000 A7		1,000 A7	
8437300031	Brandmeisteranwarter/in	37	1,000 A7		1,000 A7	
8437300032	Brandmeisteranwarter/in	37	1,000 A7		1,000 A7	
8437300033	Brandmeisteranwarter/in	37	1,000 A7	1,000 A7	1,000 A7	
8437300034	Brandmeisteranwarter/in	37	1,000 A7	1,000 A7	1,000 A7	
8437300035	Brandmeisteranwarter/in	37	1,000 A7	1,000 A7	1,000 A7	
8437300036	Brandmeisteranwarter/in	37	1,000 A7	1,000 A7	1,000 A7	
8437300037	Brandmeisteranwarter/in	37	1,000 A7	1,000 A7	1,000 A7	
8437300038	Brandmeisteranwarter/in	37	1,000 A7	1,000 A7	1,000 A7	
8437300039	Brandmeisteranwarter/in	37	1,000 A7	1,000 A7	1,000 A7	
8437300040	Brandmeisteranwarter/in	37	1,000 A7	1,000 A7	1,000 A7	
8437300041	Brandmeisteranwarter/in	37	1,000 A7	1,000 A7	1,000 A7	
8437300042	Brandmeisteranwarter/in	37	1,000 A7	1,000 A7	1,000 A7	
8437300043	Brandmeisteranwarter/in	37	1,000 A7	1,000 A7	1,000 A7	
8437300044	Brandmeisteranwarter/in	37	1,000 A7		1,000 A7	

OKZ	Funktionsbezeichnung	Teil- haushalt	Anzahl und Bewertung im Vorjahr	Tatsächliche Besetzung am 30.06.2023	Anzahl und Bewertung im laufenden Haushaltsjahr	Stellenvermerke
8437300045	Brandmeisteranwärter/in	37	1,000 A7		1,000 A7	
8437300046	Brandmeisteranwärter/in	37	1,000 A7		1,000 A7	
8437300047	Brandmeisteranwärter/in	37	1,000 A7		1,000 A7	
8437300048	Brandmeisteranwärter/in	37	1,000 A7	1,000 A7	1,000 A7	
8437300049	Brandmeisteranwärter/in	37	1,000 A7		1,000 A7	
84 37 400 - Änwärter/innen Laufbahngruppe 2, Zweites Einstiegsamt						
8437400010	Brandreferendar/in	37	1,000 A13	1,000 A13	1,000 A13	