

Foto: TZRW/T. Roth

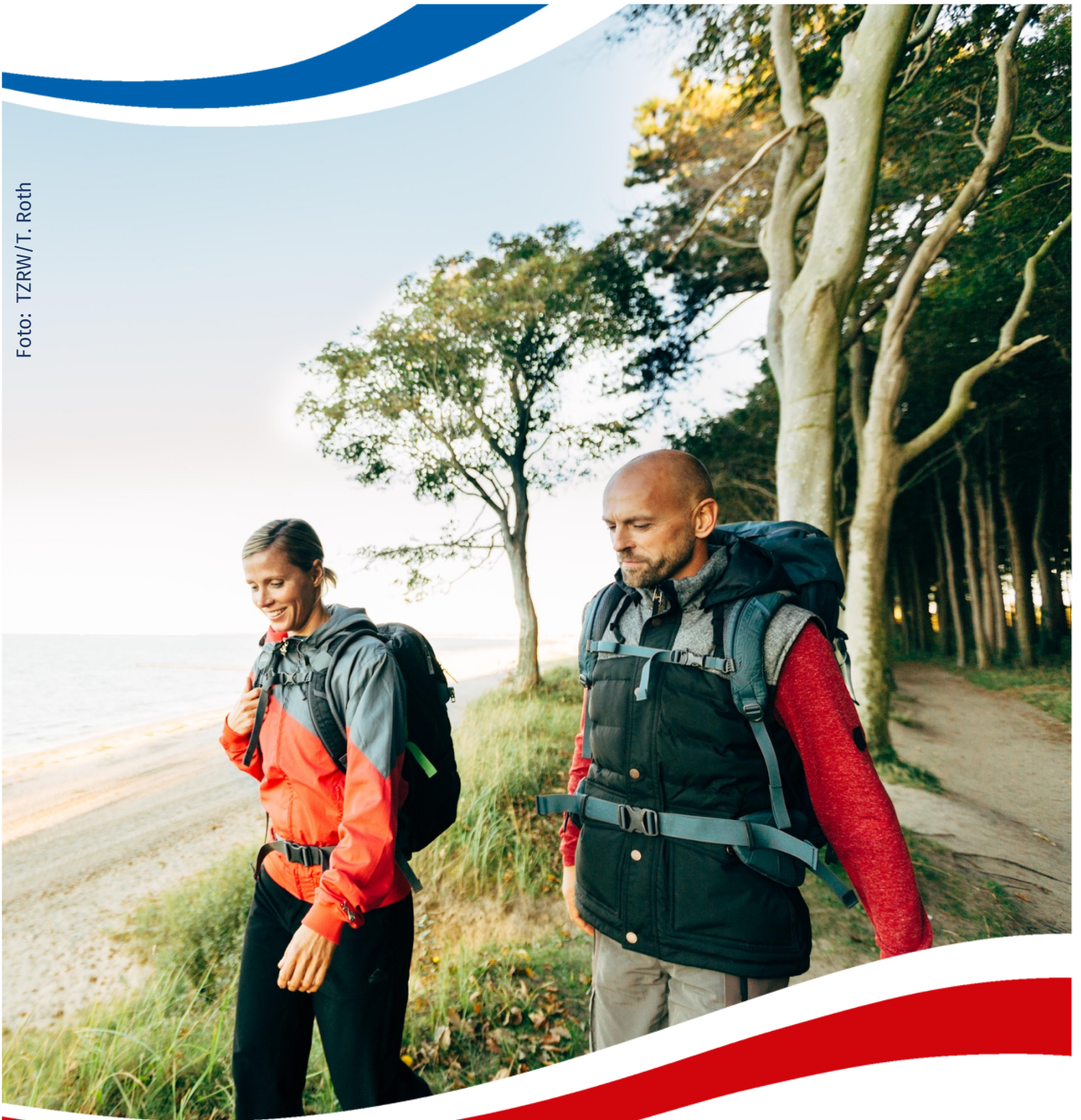

Haushaltsplan 2020/2021

einschließlich Ergänzungsbeschluss 2021

*Band VII Stellenplan
der Stadtverwaltung
außer Eigenbetriebe*



Hanse- und Universitätsstadt
ROSTOCK

Inhaltsverzeichnis

	<u>Seite</u>		<u>Seite</u>
- Vorbericht zum Stellenplan 2020/2021	1	50 - Amt für Jugend, Soziales und Asyl	95
- Abkürzungsverzeichnis	6	53 - Gesundheitsamt	110
		56 - Hanse-Jobcenter Rostock	113
- Stellenplan 2020			
- Verwaltungsgliederungsplan	8	60 - Bauamt	117
- Organigramme	9	61 - Amt für Stadtentwicklung, Stadtplanung und Wirtschaft	120
- Stellenpläne		62 - Kataster-, Vermessungs- und Liegenschaftsamt	123
01 - OB/ Senatorinnen/ Senatoren	34	66 - Amt für Verkehrsanlagen	127
02 - Vorzimmer/ Senatorinnen/ Senatoren	34	67 - Amt für Stadtgrün, Naturschutz und Landschaftspflege	133
03 - Büro der Oberbürgermeisterin/ des Oberbürgermeisters	35		
04 - Büro der Präsidentin/ des Präsidenten der Bürgerschaft	37	73 - Amt für Umweltschutz	142
05 - Büro für Gleichstellungsfragen	37	74 - Veterinär- und Lebensmittelüberwachungsamt	145
07 - Büro für Integration	38		
08 - Büro für Behindertenfragen	38	82 - Stadtforstamt	145
09 - Arbeitssicherheitstechnischer Dienst	38	83 - Hafen- und Seemannsamt	146
10 - Hauptamt	38		
14 - Rechnungsprüfungsamt	47	- Veränderungsliste zum Stellenplan	149
15 - Zentrale Steuerung	48	- Obergrenzenverordnung	194
		- Stellen mit kw-Vermerk	196
20 - Kämmereiamt	49	- Stellen mit ku-Vermerk	202
22 - Finanzverwaltungsamt	51	- Stellenplanquerschnitt Beamte	203
		- Stellenplanquerschnitt Beschäftigte	206
32 - Stadttamt	55	- Anhang der nachrichtlich geführten Stellen	
37 - Brandschutz- und Rettungsamt	66	- Verwaltungsstellen	220
		- Ausbildungsstellen	221
40 - Amt für Schule und Sport	78		
42 - Stadtbibliothek	87		
43 - Volkshochschule	90		
44 - Konservatorium	90		
45 - Amt für Kultur, Denkmalpflege und Museen	92		
47 - Stadtarchiv Rostock	94		

	<u>Seite</u>
- Stellenplan 2021	
- Vorbericht zum Stellenplan 2021 (Ergänzungsbeschluss)	228
- Verwaltungsgliederungsplan	232
- Organigramme	233
- Stellenpläne	
01 - OB/Senatorinnen/Senatoren	264
02 - Vorzimmer/Senatorinnen/Senatoren	264
03 - Büro der Oberbürgermeisterin/des Oberbürgermeisters	264
04 - Büro der Präsidentin/des Präsidenten der Bürgerschaft	269
05 - Fast Lane Smile City	270
06 - Amt für Digitalisierung und IT	270
10 - Hauptamt	273
14 - Rechnungsprüfungsamt	283
15 - Zentrale Steuerung	284
20 - Kämmereiamt	285
22 - Finanzverwaltungsamt	287
30 - Rechts- und Vergabeamt	290
32 - Stadtamt	291
37 - Brandschutz- und Rettungsamt	302
40 - Schulverwaltungsamt	315
41 - Amt für Sport, Vereinen und Ehrenamt	324
42 - Stadtbibliothek	327
43 - Volkshochschule	329
44 - Konservatorium	330
45 - Amt für Kultur, Denkmalpflege und Museen	332
47 - Stadtarchiv Rostock	333

	<u>Seite</u>
50 - Amt für Jugend, Soziales und Asyl	334
53 - Gesundheitsamt	352
56 - Hanse-Jobcenter Rostock	357
60 - Bauamt	360
61 - Amt für Stadtentwicklung, Stadtplanung und Wirtschaft	363
62 - Kataster-, Vermessungs- und Liegenschaftsamt	365
66 - Tiefbauamt	369
67 - Amt für Stadtgrün, Naturschutz und Friedhofswesen	374
68 - Amt für Mobilität	388
73 - Amt für Umwelt- und Klimaschutz	390
74 - Veterinär- und Lebensmittelüberwachungsamt	394
82 - Stadtforstamt	394
83 - Hafen- und Seemannsamt	396
- Veränderungsliste zum Stellenplan	398
- Obergrenzenverordnung	475
- Stellen mit kw-Vermerk	477
- Stellen mit ku-Vermerk	482
- Stellenplanquerschnitt Beamte	483
- Stellenplanquerschnitt Beschäftigte	486
- Anhang der nachrichtlich geführten Stellen	
- Verwaltungsstellen	502
- Ausbildungsstellen	503

Vorbericht

Der Stellenplan zur Haushaltssatzung 2020/2021 wurde unter Fortschreibung des Stellenplanes zur Haushaltssatzung 2018/2019 und unter Berücksichtigung der Änderungsanträge der Bürgerschaft vom 29.04.2020 erarbeitet.

Der Gesamtstellenbestand stellt sich im Vergleich zu den Vorjahren wie folgt dar:

	Stellen	VZÄ
– Stellenplan 2001	3385	3264,66
...		
– Stellenplan 2012	2340	2233,62
– Stellenplan 2013	2358	2254,64
– Stellenplan 2013, 1. Nachtrag	2321	2227,16
– Stellenplan 2014	2341	2246,27
– Stellenplan 2015/2016	2323	2248,13
– Stellenplan 2016, 1. Nachtrag	2350	2302,98
– Stellenplan 2017	2389	2342,15
– Stellenplan 2018	2471	2413,52 ^{*)}
– Stellenplan 2019	2532	2471,56 ^{*)}
– Stellenplan 2020	2572	2517,14
– Stellenplan 2021	2566	2520,36

(darin 24/25 Ersatzstellen für die Altersteilzeitvereinbarungen enthalten)

Im Stellenplan sind 112/91 kw-Vermerke bzw. befristete Stellen ausgewiesen, die in den Folgejahren entfallen.

Von den 2572 Stellen im Stellenplan 2020 sind:

475 Beamte insgesamt	18,5 %
dav. 162 Beamte im allg. Verwaltungsdienst (6,3 %)	
1983 Tarifbeschäftigte (TVÖD)	77,1 %
114 Tarifbeschäftigte (Sozial- und Erziehungsdienst)	4,4 %

Von den 2566 Stellen im Stellenplan 2021 sind:

472 Beamte insgesamt	18,4 %
dav. 158 Beamte im allg. Verwaltungsdienst (6,2 %)	
1980 Tarifbeschäftigte (TVÖD)	77,2 %
114 Tarifbeschäftigte (Sozial- und Erziehungsdienst)	4,4 %

Nach Vollzeitäquivalenten sind geordnet:

im Stellenplan 2020

– unbefristete Stellen	2.424,08
– befristete Stellen	<u>93,06</u>
	<u>2.517,14</u>

im Stellenplan 2021

– unbefristete Stellen	2.445,32
– befristete Stellen	<u>75,04</u>
	<u>2.520,36</u>

^{*)}Zur Herstellung der Übereinstimmung zu anderen Dokumenten (u. a. Stellen- und Personalbericht 2018) wurden rückwirkend die Stellenplanzahlen für das Haushaltsjahr 2018/2019 geringfügig geändert.

1. Stellenplanentwicklung 2020/2021

Der Stellenplan 2020/2021 der Hansestadt Rostock entwickelt sich wie folgt:

Stellenplan 2019

unbefristete Stellen zum 01.01.2019	2.276,80 VZÄ
Gesamtstellen zum 01.01.2019	2.471,56 VZÄ

Stellenplan 2020

unbefristete Stellen zum 01.01.2020	2.424,08 VZÄ	
	Differenz	147,28 VZÄ
Gesamtstellen zum 01.01.2020	2.517,14 VZÄ	
	Differenz	45,58 VZÄ

Stellenplan 2021

unbefristete Stellen zum 01.01.2021	2.445,32 VZÄ	
	Differenz	21,24 VZÄ
Gesamtstellen zum 01.01.2021	2.520,36 VZÄ	
	Differenz	3,22 VZÄ

Erläuterung

Die ab dem Jahr 2020 im Stellenplan noch verbleibenden 93,06 VZÄ (112 Stellen) mit kw- bzw. Befristungsvermerken beinhalten unter anderem 5 VZÄ für die Bereitstellung eines Einstellungskorridors im Brandschutz- und Rettungsamt.

Stellenbestandsentwicklung im Zeitraum 2019 bis 2025								
Jahr per 01.01.	Stellenplan		davon unbefristete Stellen		davon befristete Stellen *)		entfallende Stellen zum Folgejahr	
	in Stellen	in VZÄ	in Stellen	in VZÄ	in Stellen	in VZÄ	in Stellen	in VZÄ
2019	2.532	2.471,56	2.314	2.276,80	218	194,75		
2020	2.572	2.517,14	2.460	2.424,08	112	93,06	6	-3,22
2021	2.566	2.520,36	2.475	2.445,32	91	75,04	32	27,62
2022	2.534	2.492,74	2.480	2.451,35	54	41,39	24	15,51
2023	2.510	2.477,23	2.480	2.451,60	30	25,63	10	6,13
2024	2.500	2.471,10	2.481	2.452,60	19	18,50	8	6,75
2025	2.492	2.464,35	2.479	2.451,35	13	13,00	3	3,00

*) inkl. Übernahmekorridor und Schulsekretärinnen

2. Aufbau

Der Stellenplan ist nach den Vorgaben der Gemeindehaushaltsverordnung Doppik für das Land Mecklenburg-Vorpommern (GemHVO-Doppik) aufgebaut und nach der Verwaltungsgliederungsnummer der Organisationseinheiten geordnet.

Mit der Einführung der Doppik im kommunalen Haushalts- und Rechnungswesen vom 14. Dezember 2007 ist der Stellenplan produktorientiert aufzustellen. Im Interesse der weiteren Lesbarkeit wurden die bisherigen Unterabschnitte des kameraleen Haushaltes durch die Teilhaushalte (HHGI) ersetzt. Die Zuordnung der Stellen bzw. Stellenanteile zu den Produkten wird im DV-Verfahren LOGA berücksichtigt und als Anlage X eingeordnet.

Entsprechend der Kommunalverfassung für das Land Mecklenburg-Vorpommern (Kommunalverfassung – KV M-V) ist bei einem Doppelhaushalt der Stellenplan nach Haushaltsjahren getrennt auszuweisen.

Die bisherige Gliederung des Stellenplanes in „Stellenplan“ und „Stellenpool“ ist mit Aufhebung der Auflagen zur Haushaltskonsolidierung nicht mehr vorgesehen. Gleichwohl sind in der Anlage VI - „Stellen mit kw-Vermerk“ weiterhin alle Stellen mit einem Befristungsvermerk aufgeführt. Um auch Stellen ohne konkretes Enddatum abbilden zu können (Einstellungskorridor, Schulsekretärinnen, ...), wurden diese mit dem Stellenvermerk „kw 31.01.2099“ versehen.

Aufgrund aktuell nicht beeinflussbarer programmtechnischer Probleme kommt es zu Fehldarstellungen von Stellen oder Zwischensummen. Das tritt insbesondere in den OE 32 (32.75), OE 37 (37.21 und 37.22), OE 40 (40.42.100) und OE 67 (67.36.100) auf.

3. Wesentliche Organisationsänderungen

Nachfolgend sind die wesentlichen organisatorischen Änderungen und Stellenergänzungen aufgeführt, welche aus gesetzlichen Änderungen/Neuerungen, den Ergebnissen des Projektes Medienentwicklungsplans und den Anforderungen der zunehmenden Digitalisierung entstanden sind.

Im Rahmen einer Untersuchung zur Optimierung der IT-Betreuung werden insgesamt neun weitere Stellen in einzelnen Ämtern geschaffen. Dies sind drei IT-Betreuer, zwei IT-Anwendungsbetreuer und vier DV-Techniker.

Weiterhin wurden elf Stellen im Stellenplan 2019 in sogenannte „BUGA-Stellen“ gewandelt und stehen entfristet im Stellenplan 2020 zur Verfügung.

Eine Änderung der Verwaltungsgliederung wurde mittels einer Organisationsverfügung vom 15.04.2020 auf den Weg gebracht.

Die konkreten Umsetzungen erfolgten nach dem Beschluss der Bürgerschaft zum Haushalt 2020/2021 mithin ab dem 01.05.2020. Eine Abbildung im Stellenplan konnte deshalb nicht erfolgen.

Folgende Änderungen sind u.a. vorgesehen:

- Umbenennung der Senatsbereiche
- Bündelung von Strukturen im Bereich des Oberbürgermeisters
- Bildung eines Amtes für Sport, Vereine und Ehrenamt
- Bildung eines Rechts- und Vergabeamtes
- Bildung eines Amtes für Digitalisierung und IT
- Bildung eines Amtes für Mobilität
- Verlagerung des Kataster- Vermessungs- und Liegenschaftsamtes in den Senatsbereich 4
- Verlagerung der Klimaschutzleitstelle in das Amt für Umwelt- und Klimaschutz

Hauptamt (10)

Zur Sicherung der Aufgaben im Zusammenhang mit dem Zensus 2021 werden 4 befristete Stellen in der Statistikstelle eingerichtet.

Finanzverwaltungsamt (20)

Das ehemalige Finanzverwaltungsamt wurde mittels einer Organisationsverfügung des Oberbürgermeisters in das Kämmereiamt (OE 20) und das Finanzverwaltungsamt (OE 22) aufgeteilt.

Stadtamt (32)

Zur Erhöhung der Sicherheit und Ordnung in der Hanse- und Universitätsstadt Rostock wurde im Kommunalen Ordnungsdienst die Stelle Cityvogt geschaffen. Zusätzlich wurde mit Antrag der Bürgerschaft 2020/BV/07/12-01 (ÄA) eine zusätzliche Stelle Stadtteilmanager/in Schmarl eingeordnet.

Brandschutz- und Rettungsamt (37)

Die Umsetzung der Beschlussfassung der Bürgerschaft zu den Handlungsempfehlungen des Gutachtens zur Fortschreibung des Brandschutzbedarfsplans (2016/BV/2006) wird derart im Brandschutz- und Rettungsamt fortgeführt, als dass zwei Stellen der Laufbahngruppe 2, erstes Einstiegsamt in 2021 und weitere drei Stellen im Jahr 2022 geschaffen werden.

Zur besseren Verfügbarkeit von Stellen in der Laufbahngruppe 1, zweites Einstiegsamt wurden weitere vier Ausbildungsstellen im nachrichtlichen Teil geschaffen. Dort können temporär die Ausbildungsbeamten zur Laufbahngruppe 2 geführt werden.

Amt für Schule und Sport (40)

Auf der Grundlage des Schulgesetzes wird ein städtisches Medienkompetenzzentrum mit drei Stellen gebildet.

Zur Sicherstellung der Arbeitsfähigkeit der Schulen bei steigenden Schülerzahlen werden weitere Stellen Schulsekretärinnen und Schulhausmeister eingerichtet.

Amt für Jugend, Soziales und Asyl (50)

Im Fachamt sind eine Reihe von Stellen mit dem Stellenplan 2020/2021 entfristet worden und es wurden im laufenden Stellenplan 2019 mittels Organisationsverfügung mehrere kurzfristige Bedarfe bedient.

Für die Betreuung des Seniorenbeirates wurden Stellenanteile einer Stelle zur Verfügung gestellt.

Für eine verbesserte Arbeit der Fallmanager im SGB VIII wurden weitere sechs Stellen im Stellenplan 2020 zur Absenkung der Fallzahlen eingeordnet.

Amt für Stadtentwicklung, Stadtplanung und Wirtschaft (61)

Zur aktiven Fortentwicklung der Hanse- und Universitätsstadt Rostock ist es erforderlich, weitere drei Stellen für die Stadtentwicklung und Stadtplanung vorzuhalten. Ergänzend wurde im Jahr 2019 eine Stelle zur Bearbeitung des Breitbandausbaus bereitgestellt.

Abkürzungsverzeichnis

ATZ-BM n	Stelleninhaber/in mit Altersteilzeit/ Blockmodell (1 ohne Nachbesetzung) (2 mit Nachbesetzung)	gesp. 0,7500 (1,000)	gesperrt VZÄ (ursprüngliche VZÄ) mit Befristungszeitraum	TVöD	Tarifvertrag f. d. öffentlichen Dienst
ATZ-TZM n	Stelleninhaber/in mit Altersteilzeit/ Teilzeitmodell (1 ohne Nachbesetzung) (2 mit Nachbesetzung)	HHGI	Teilhaushalt	TVSuE	Tarifvertrag Sozial- u. Erziehungs- dienst
ATZ-E	Ersatzstelle für Altersteilzeitmodell (2 mit Nachbesetzung)	K	Kostenrechnende Einrichtung (Strukturkennzeichen)	Tz	Teilzeit
BBO	Bundesbesoldungsordnung	KU	Stelle künftig umwandeln	V	Verwaltung (Strukturkennzeichen)
hD	entspricht der Laufbahngruppe 2 2. Einstiegsamt	KU 05	Stelle künftig umwandeln in z. B. Entgeltgruppe 5	VZÄ	Vollzeitäquivalent
gD	entspricht der Laufbahngruppe 2 1. Einstiegsamt	ku 0,7500	Stelle künftig umwandeln mit veränderten VZÄ		
Z	entspricht der Laufbahngruppe 1 2. Einstiegsamt mit Amtszulage	KW	Stelle künftig wegfallend		
mD	entspricht der Laufbahngruppe 1 2. Einstiegsamt	OKZ	Ordnungskennzahl Stelle		
bDSB	behördliche/r Datenschutzbeauftragte/r	PR	Personalrat		
befr.	Stelle befristet	ReB	Refinanzierung Bund		
Bes. gesp.	Besetzung gesperrt	ReEU	Refinanzierung Europäische Union		
Besetzungsvorbehalt	„Die Freigabe zur Besetzung der Stelle erfolgt über eine Beschlussfassung im Hauptausschuss oder durch den Nachtragshaushalt 2020/2021“ 2020/BV/0712-29 (ÄÄ)	ReF	Refinanzierung Fürsorge		
E	Einrichtung (Strukturkennzeichen)	ReL	Refinanzierung Land		
		ReS	Refinanzierung Sonstiges		
		SA	Sozialarbeiter/in		
		SB	Sachbearbeiter/in		

Stellenplan 2020

Oberbürgermeisterin / Oberbürgermeister

(2517,14)

Verwaltungsgliederungsplan der Hanse- und Universitätsstadt Rostock 2020

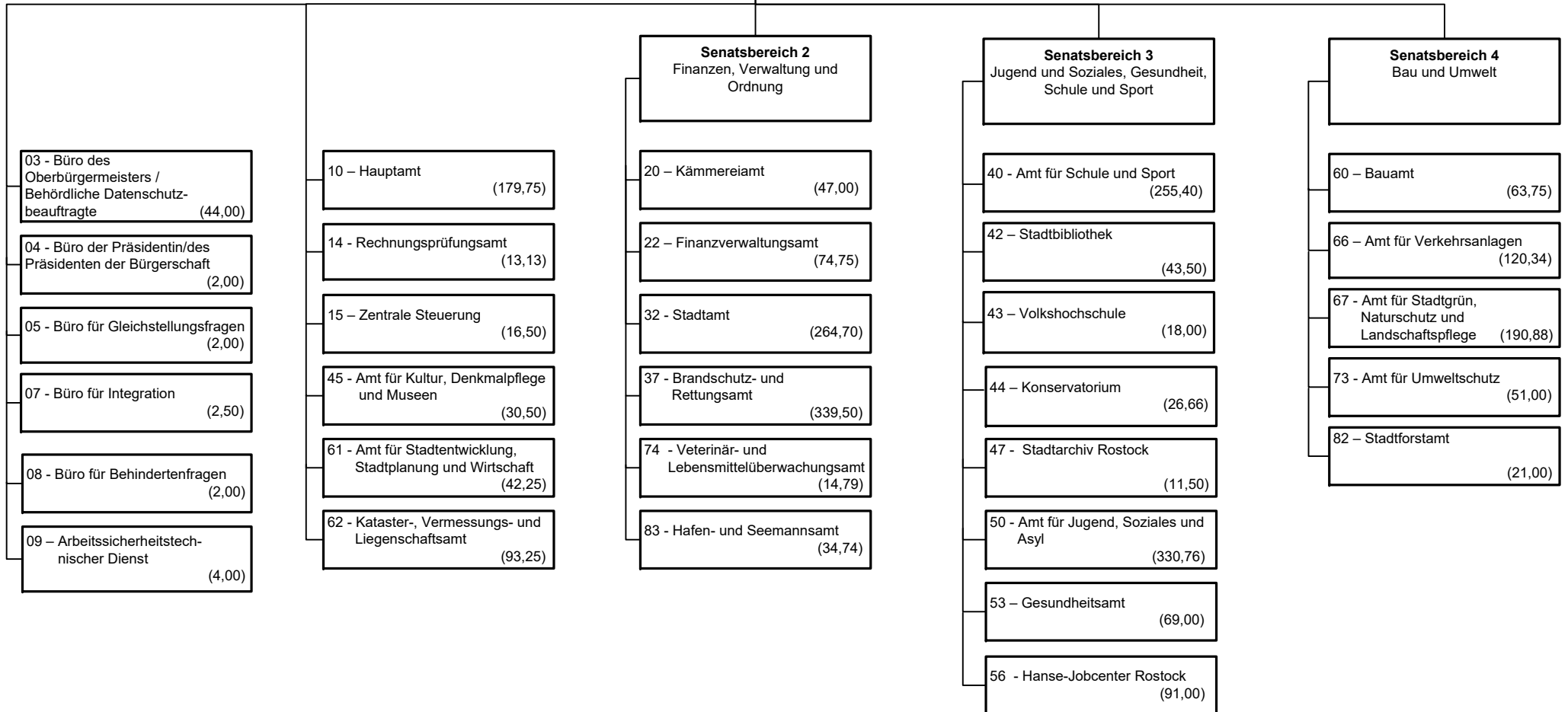

Stellen ohne Eigenbetriebe
zum Stellenplan 2020
(in Vollzeitäquivalenten)

01
Oberbürgermeister/in/
Senatorinnen/Senatoren (5,00)

02
Vorzimmer Senatorinnen/
Senatoren (12,00)

03
Büro der Oberbürgermeisterin/des
Oberbürgermeisters (44,00)

04
Büro der Präsidentin/des
Präsidenten der Bürgerschaft (2,00)

05
Büro für Gleichstellungsfragen (2,000)

07
Büro für Integration (2,500)

08
Büro für Behindertenfragen (2,000)

09
Arbeitssicherheitstechnischer
Dienst (4,000)

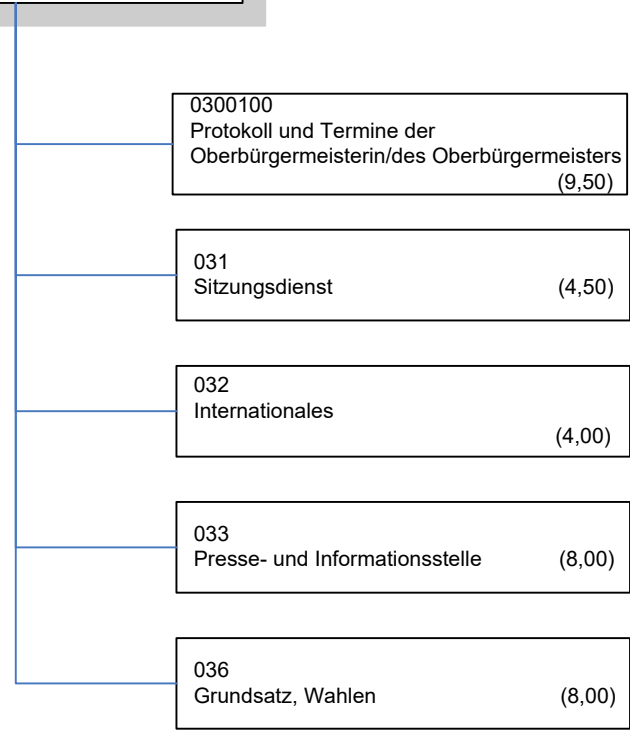

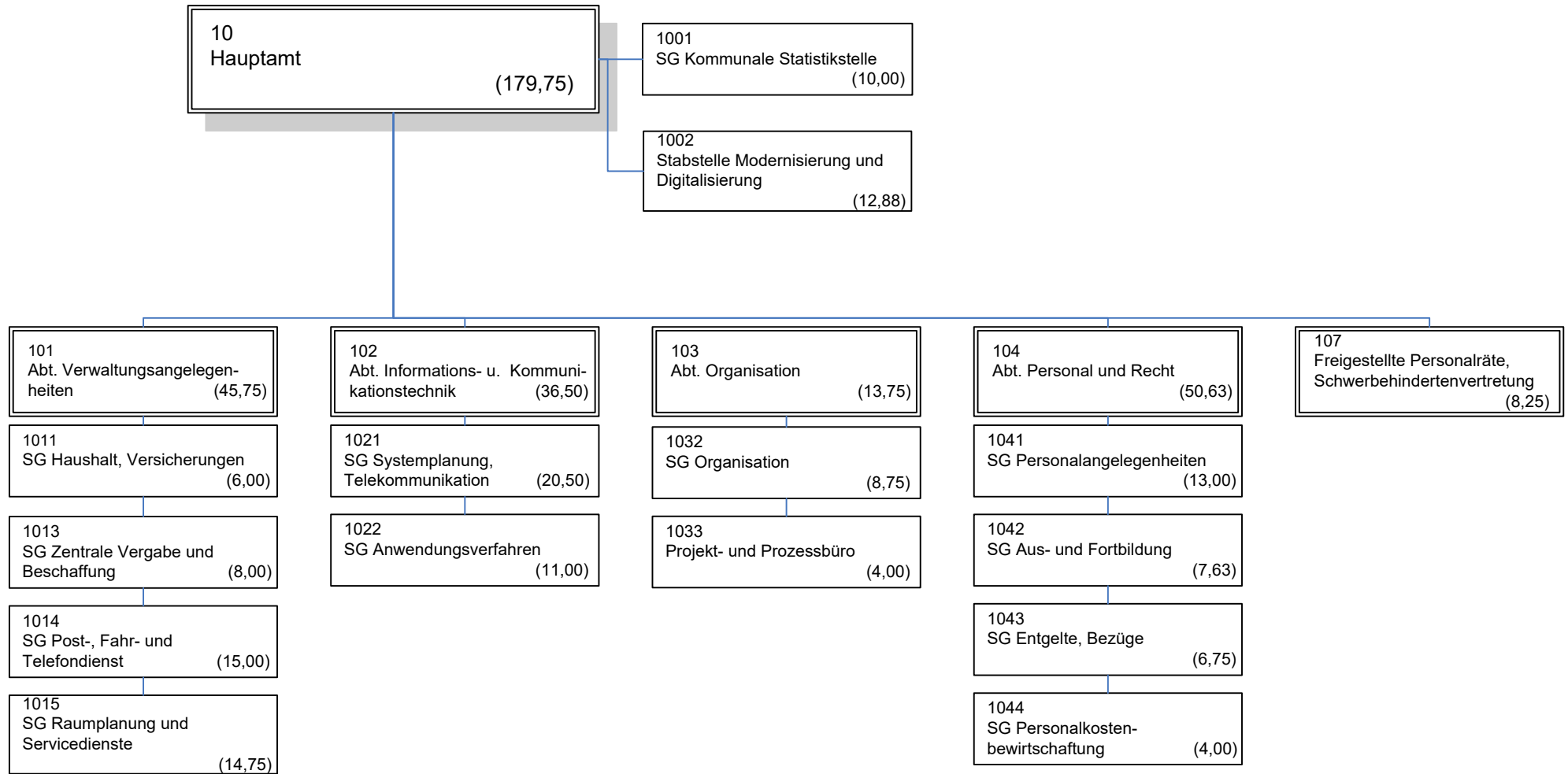

14
Rechnungsprüfungsamt (13,13)

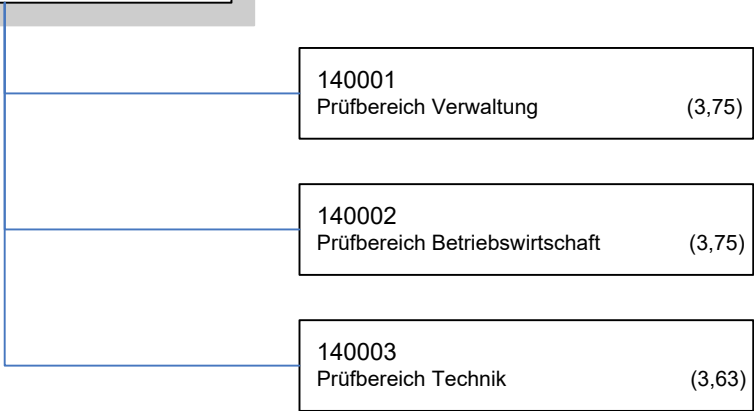

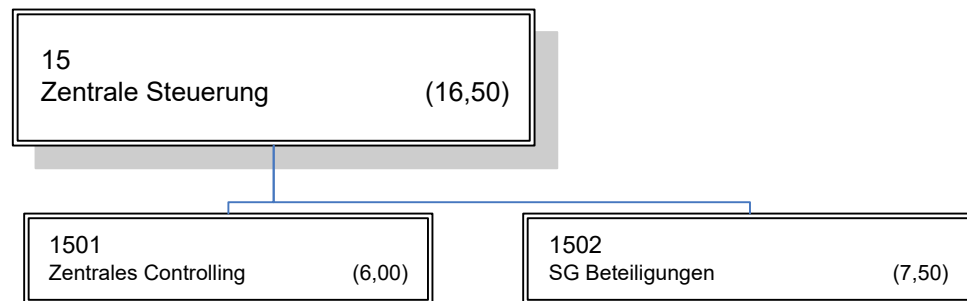

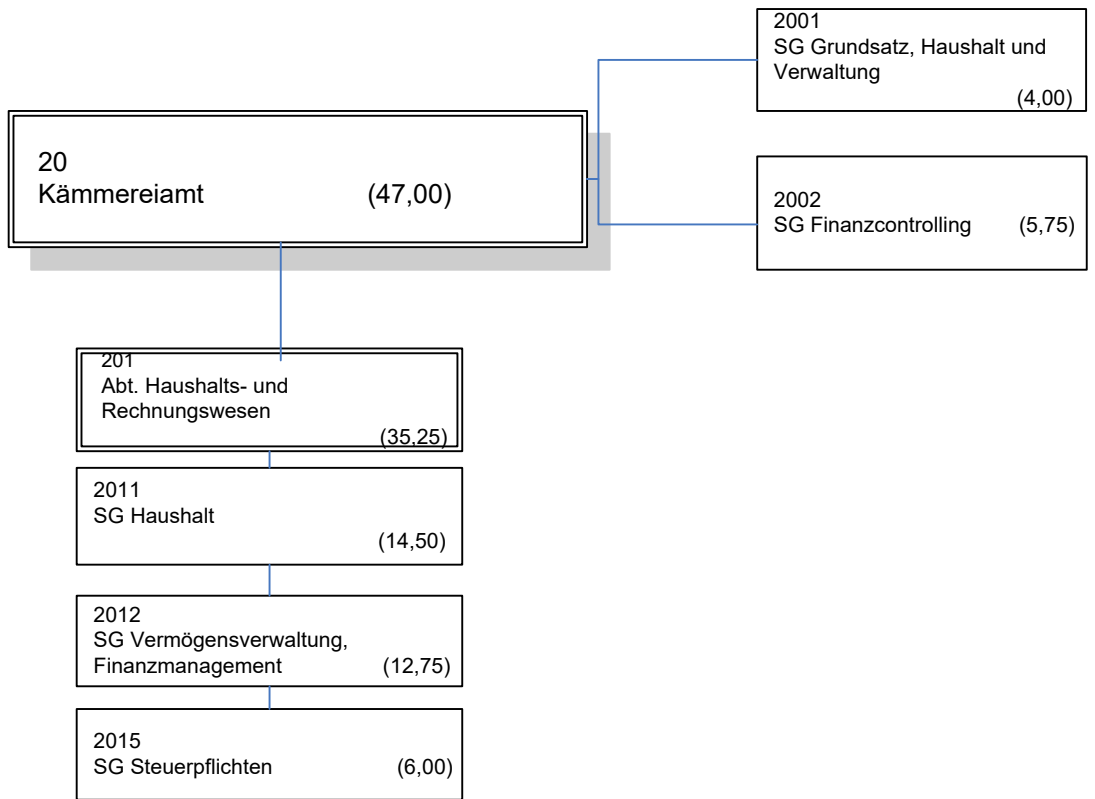

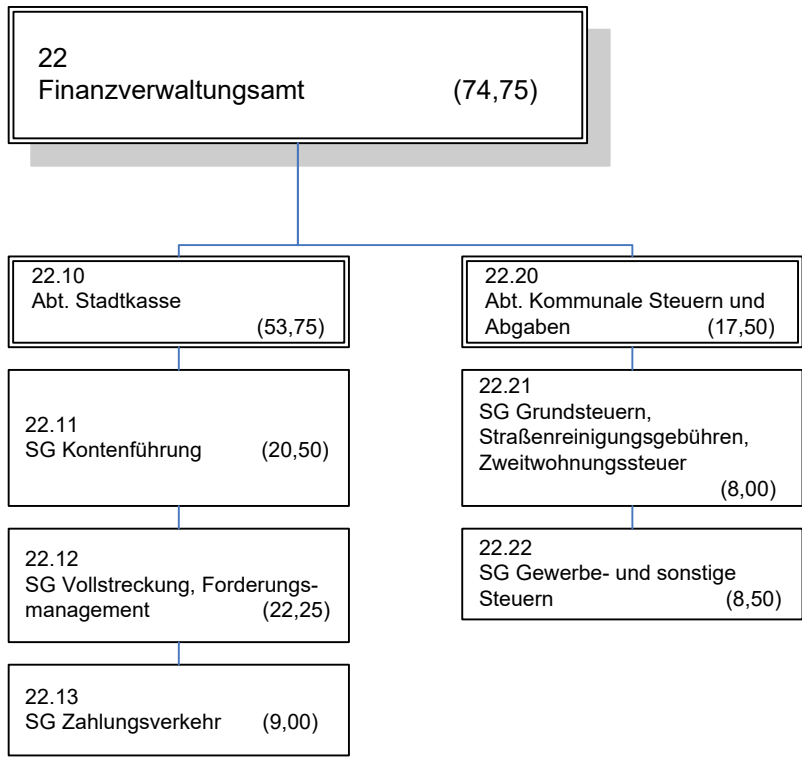

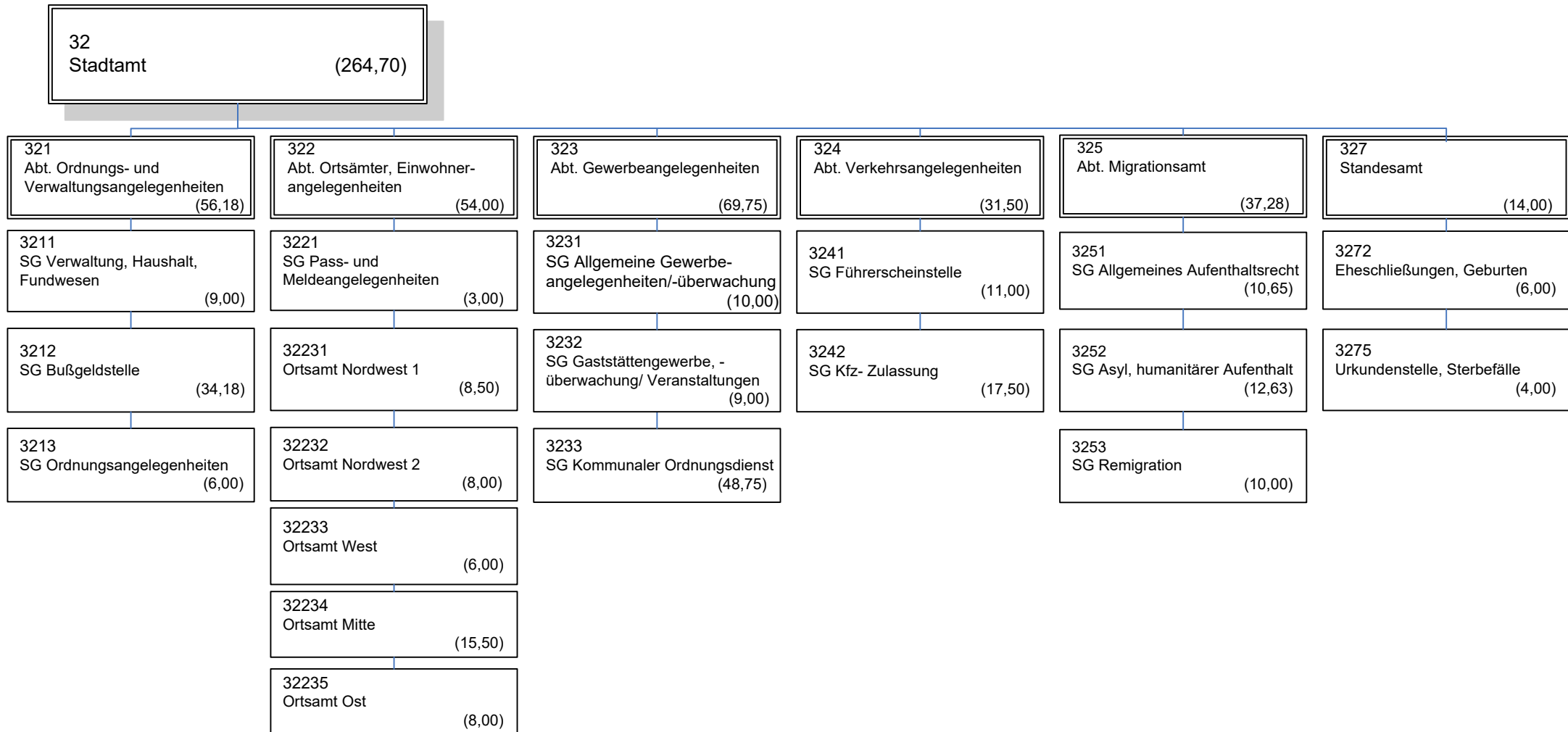

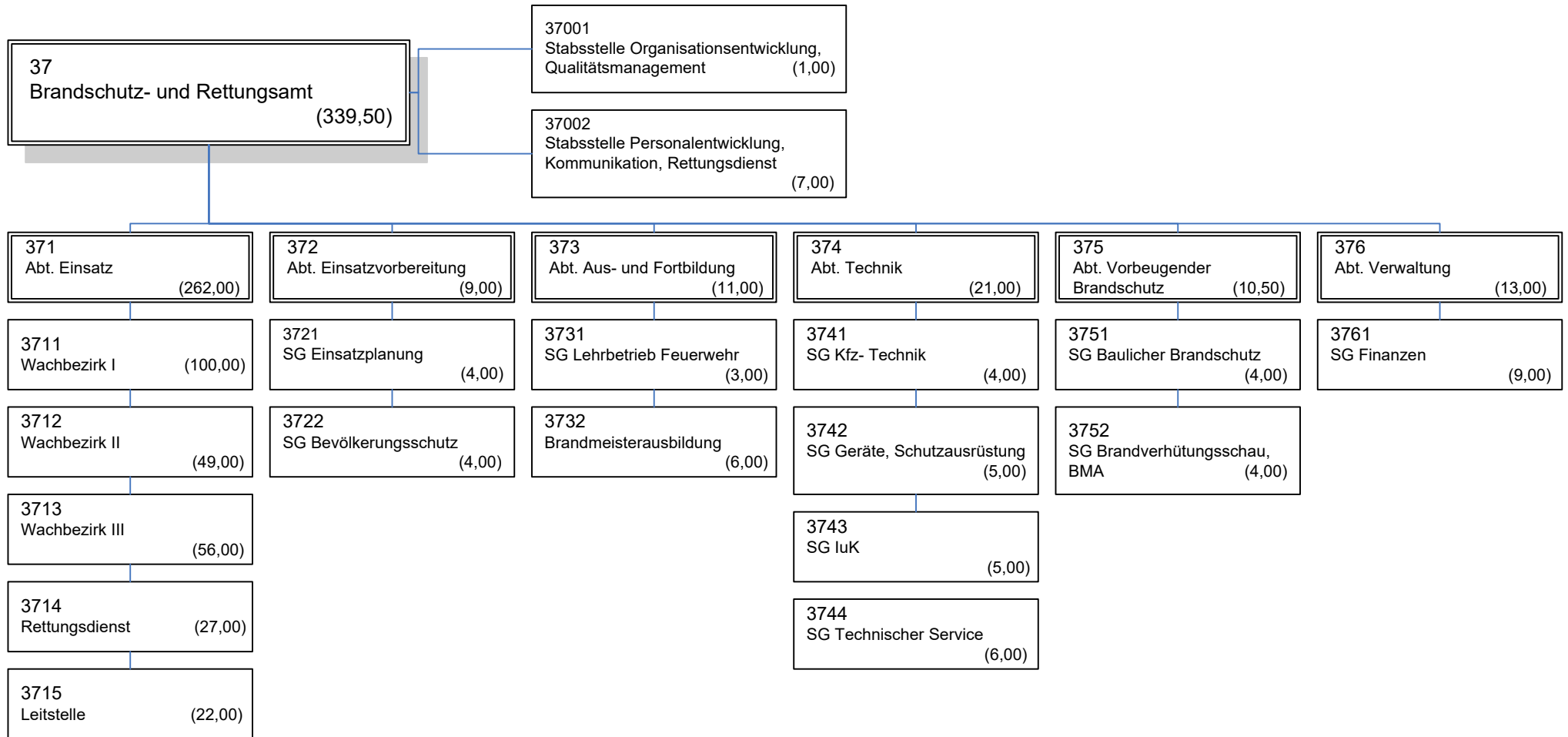

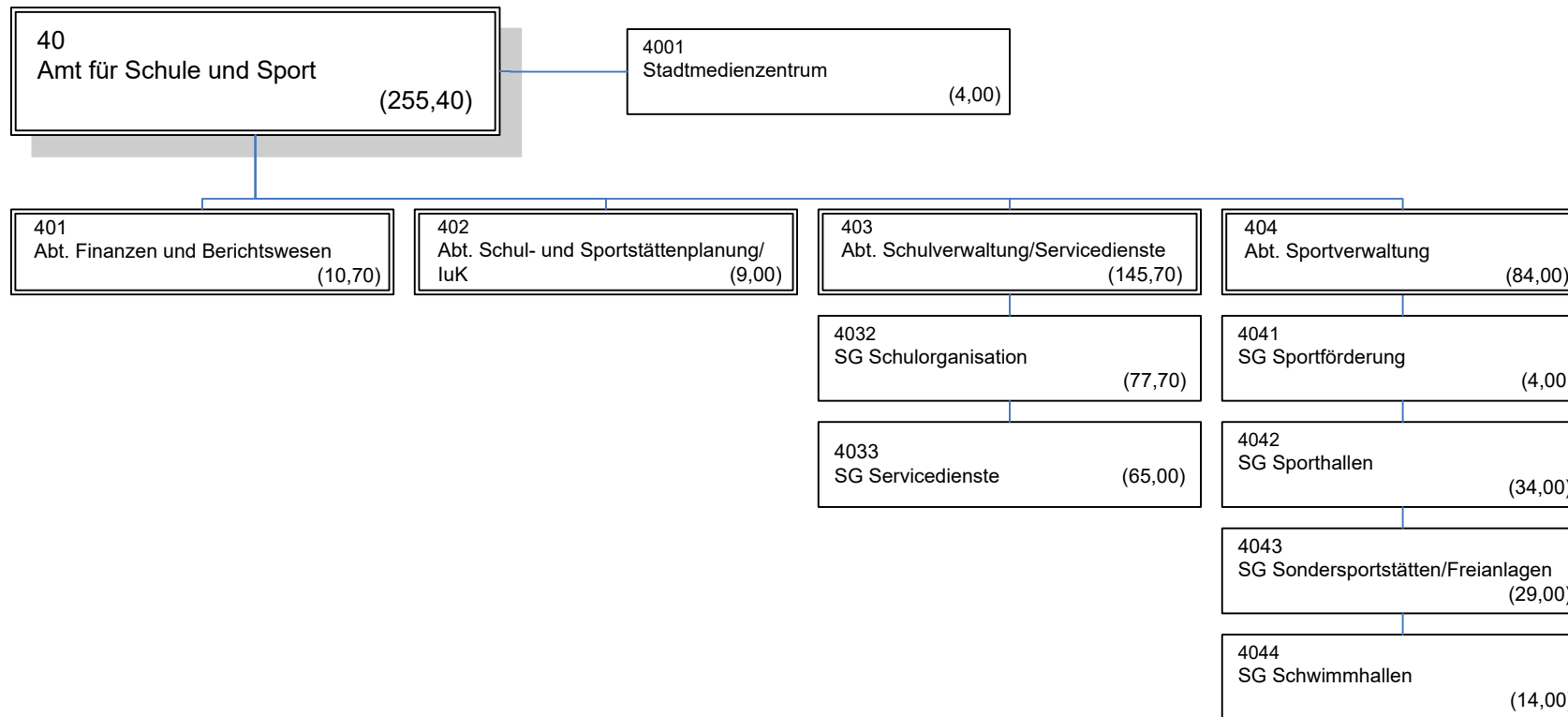

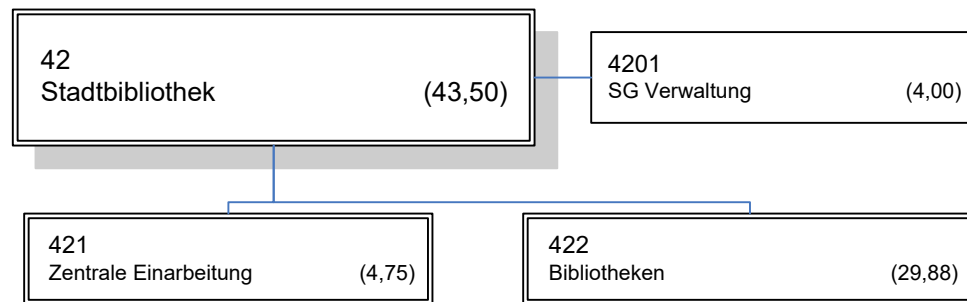

43 Volkshochschule	(18,00)
-----------------------	---------

431 Bildungsbüro	(4,00)
---------------------	--------

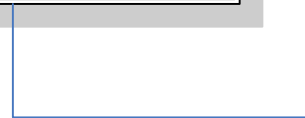

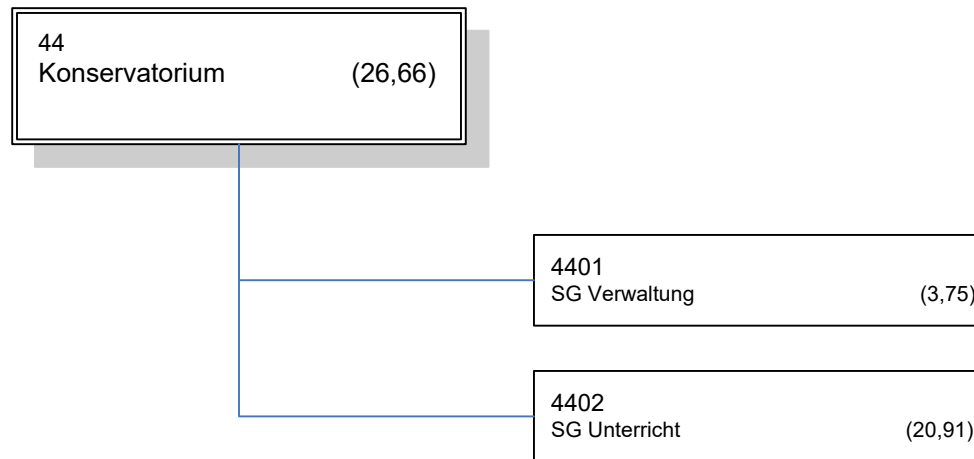

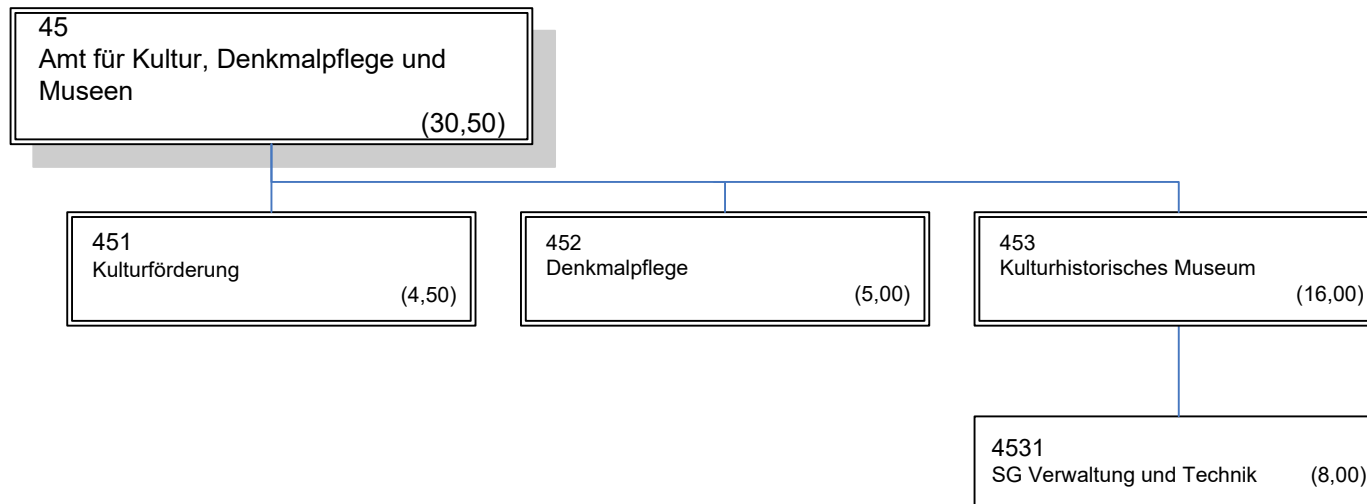

47 Stadtarchiv Rostock (11,50)

4701
Archiv- und Sammelgut (7,00)



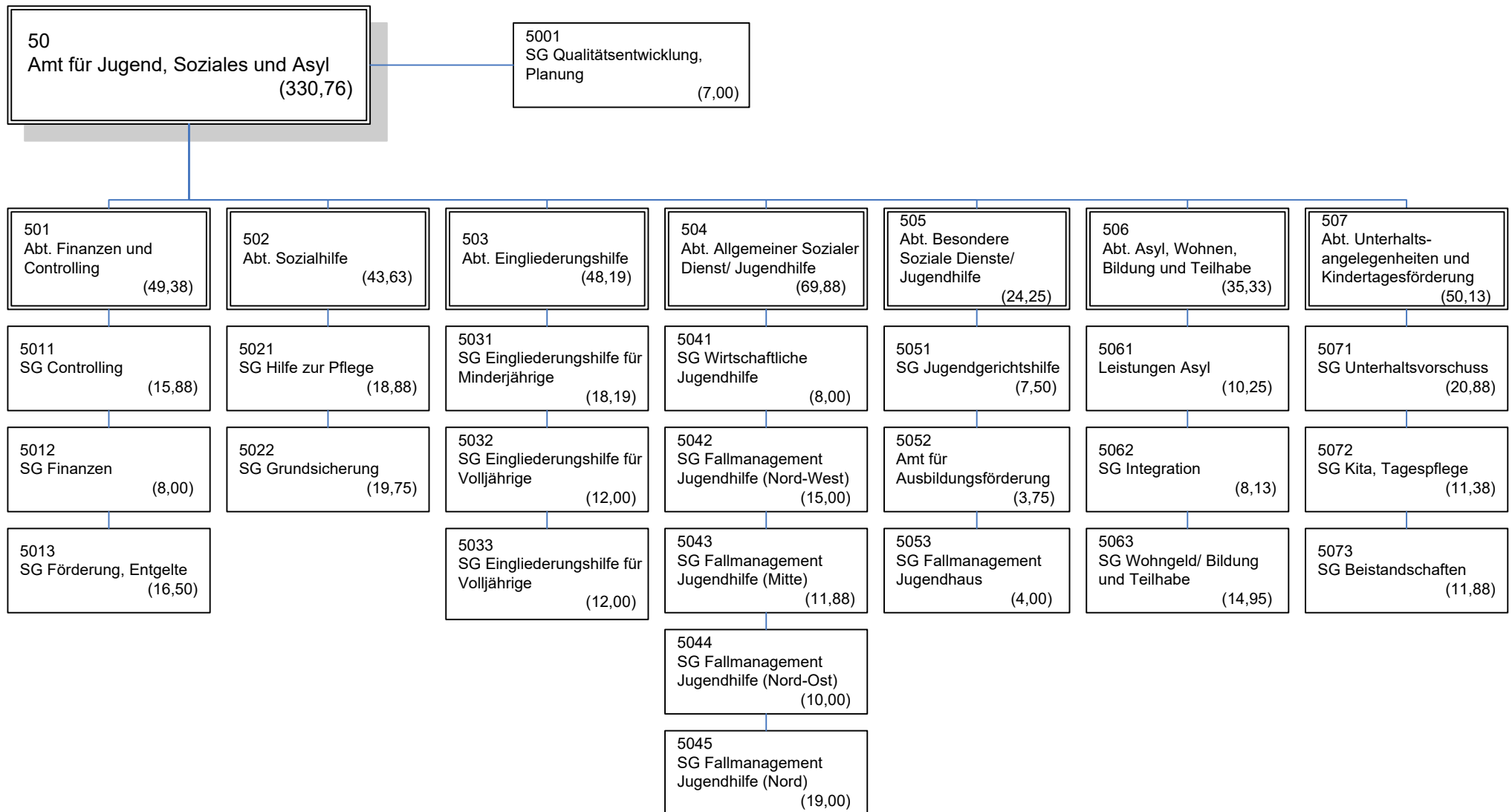

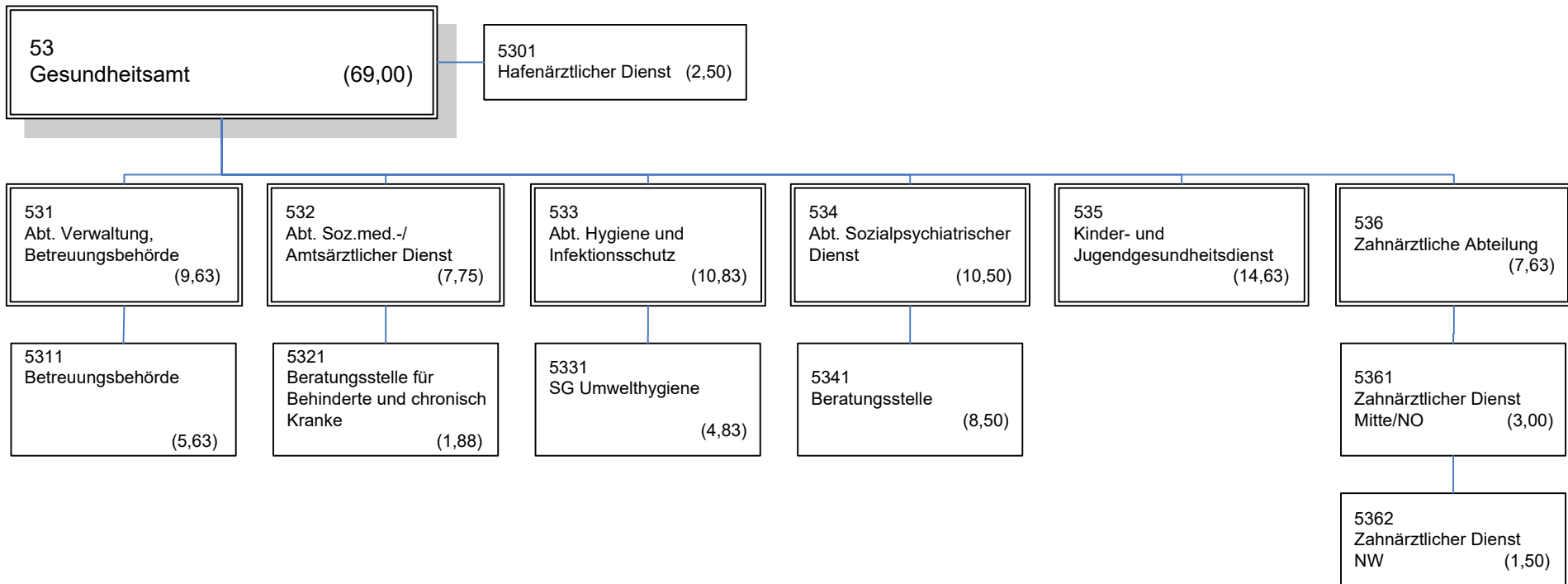

56

Hanse-Jobcenter Rostock

(91,00)

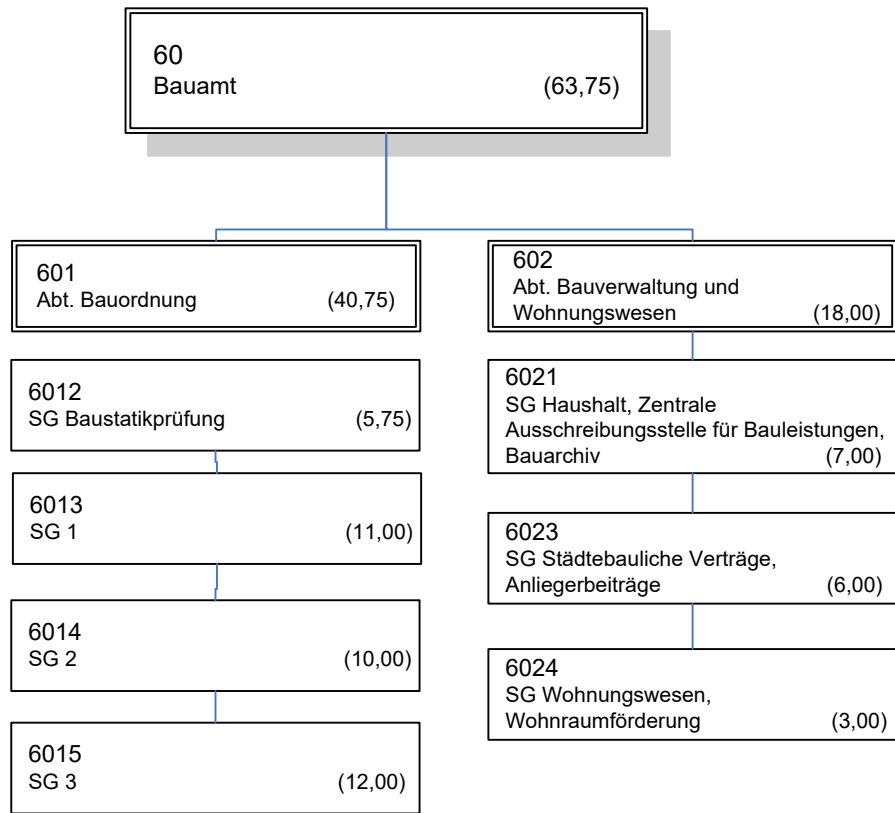

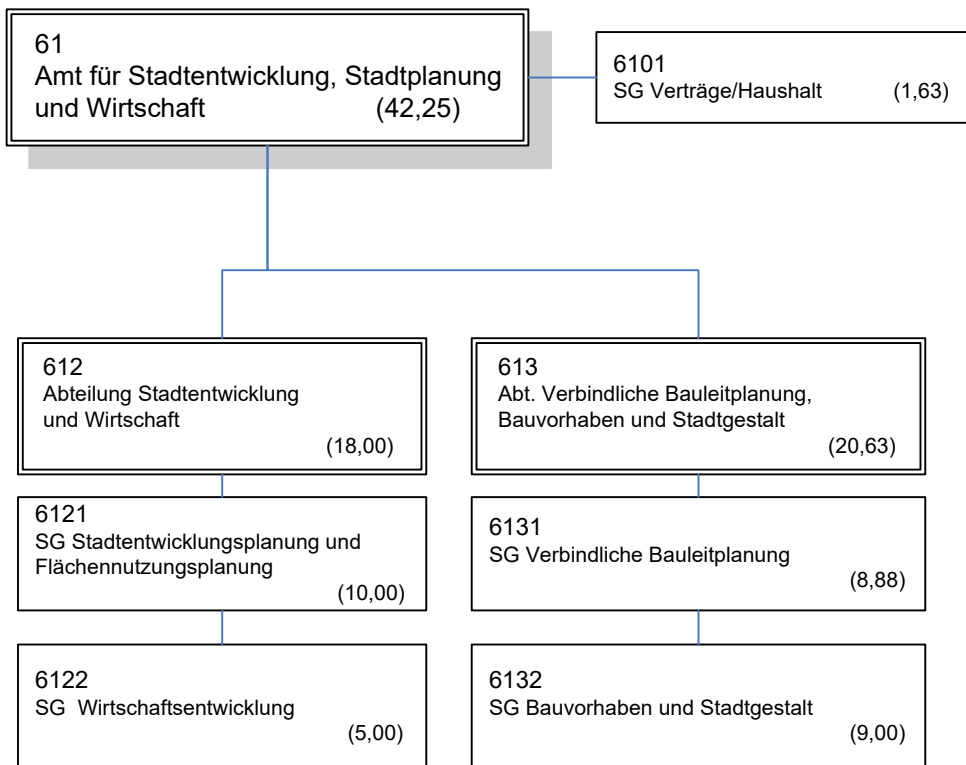

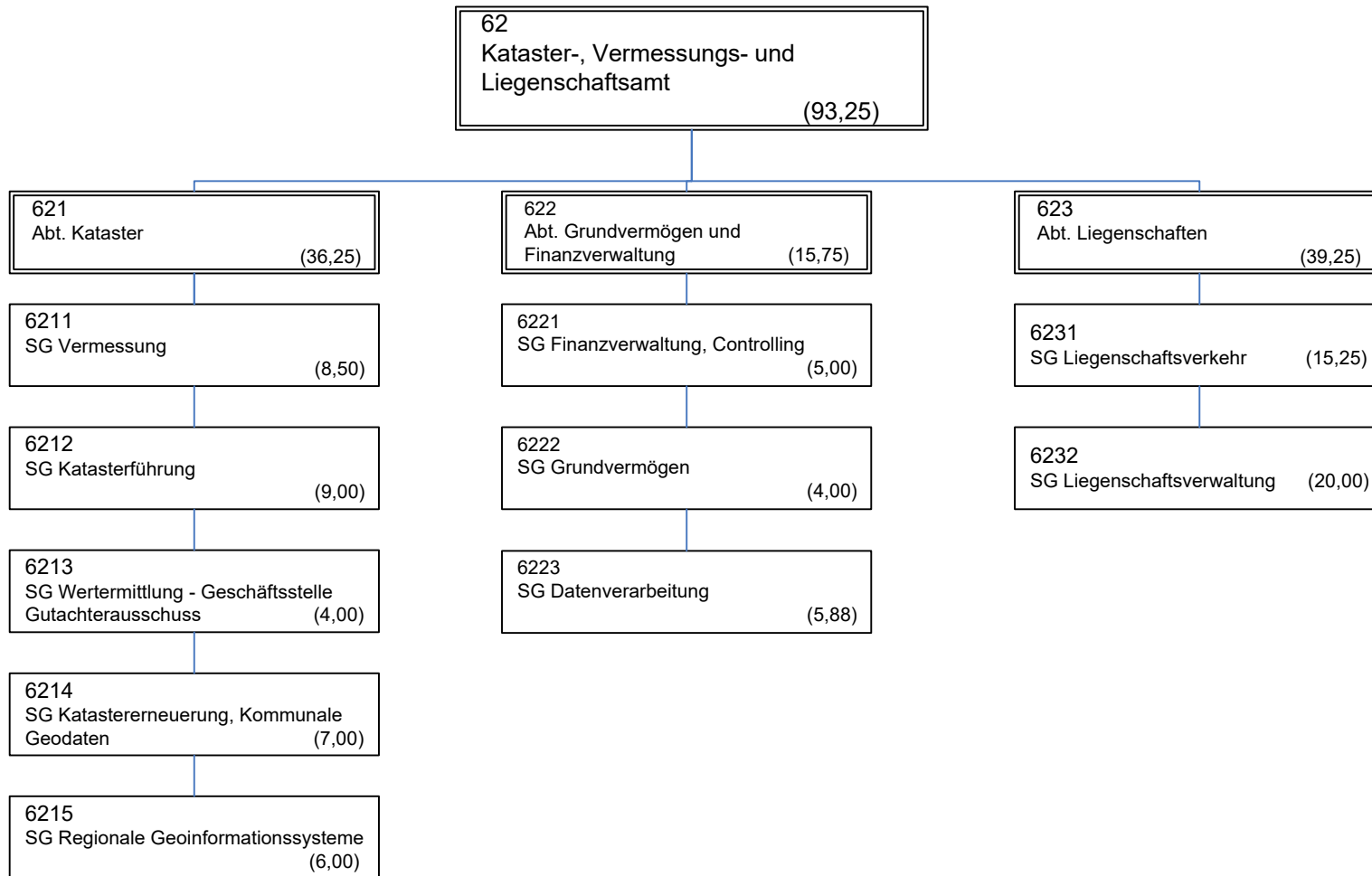

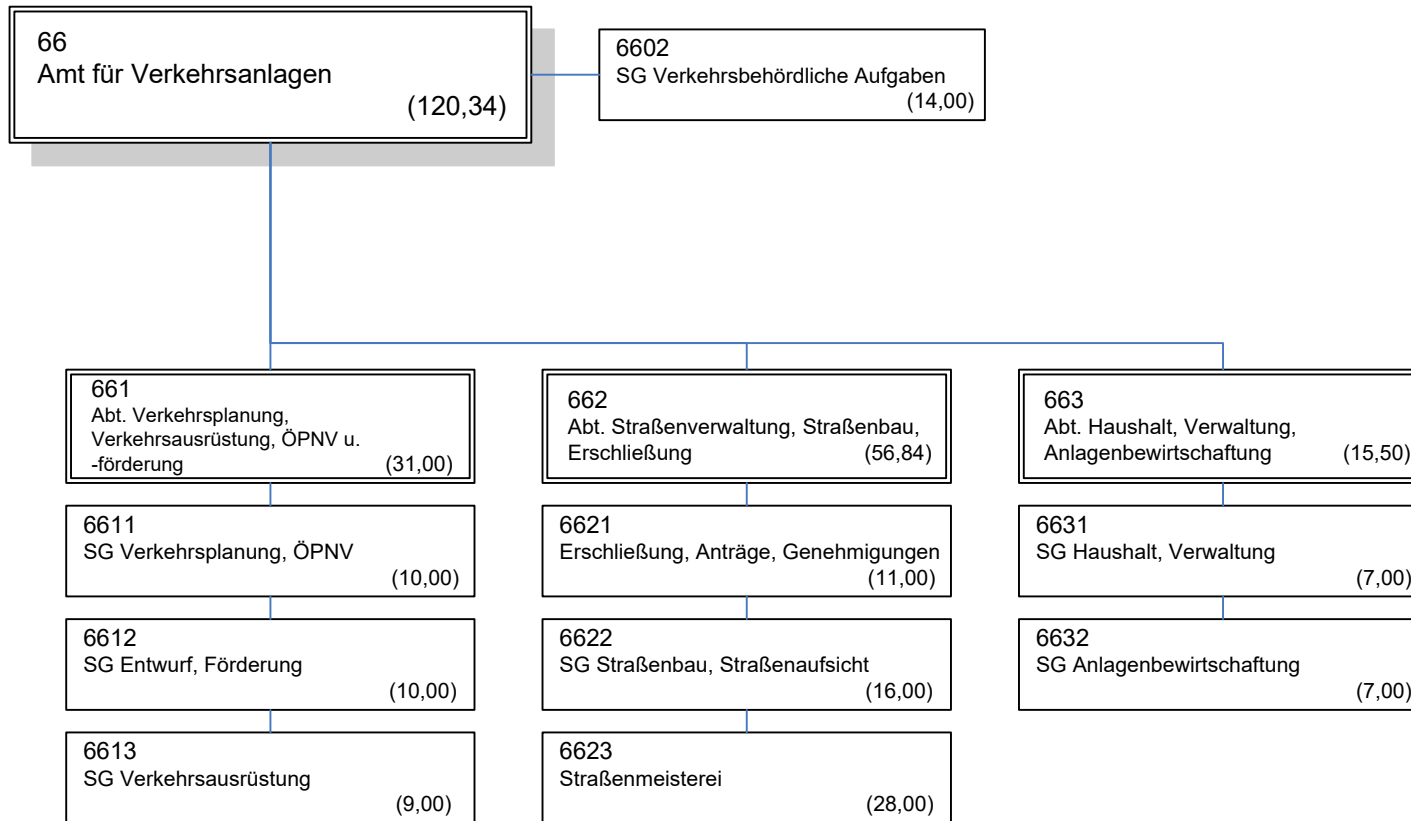

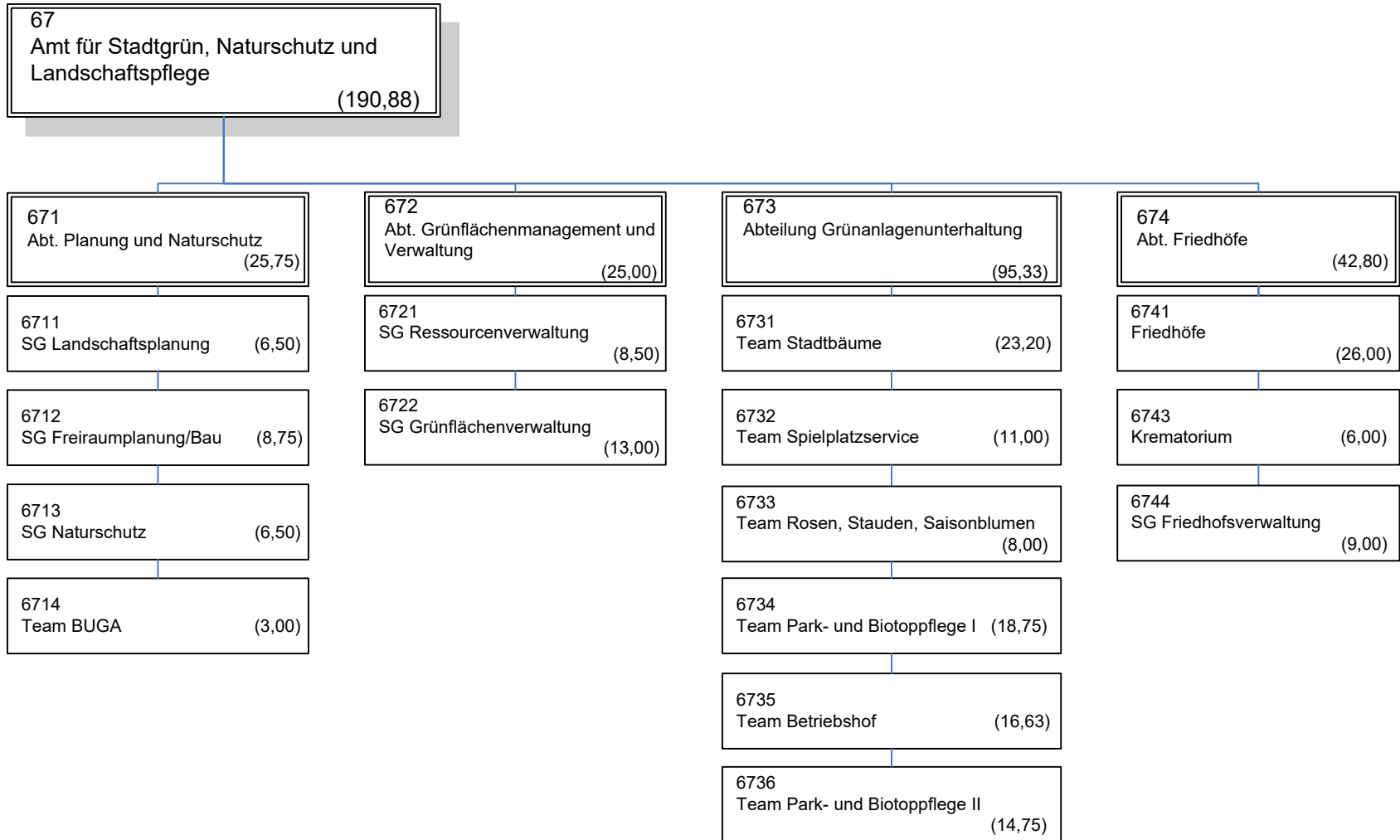

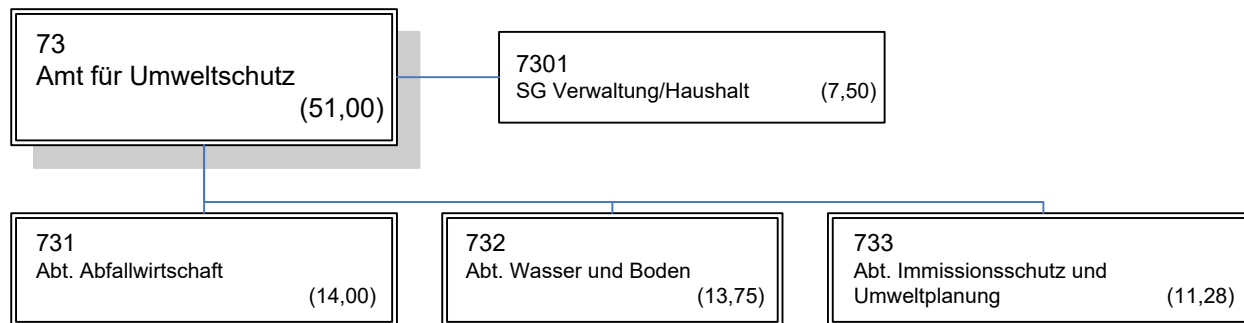

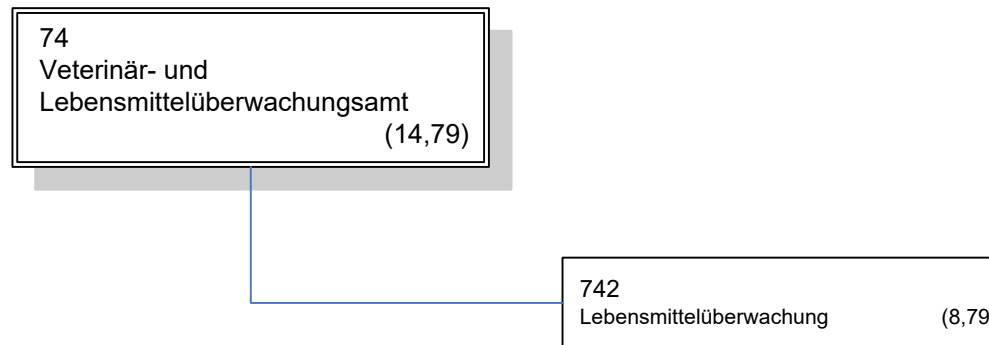

82
Stadtforstamt (21,00)

8201
SG Verwaltung (4,00)

8202
Revier Schnatermann (3,00)

8203
Revier Hinrichshagen (4,00)

8204
Revier Torfbrücke (5,00)

8205
Revier Wiethagen (4,00)

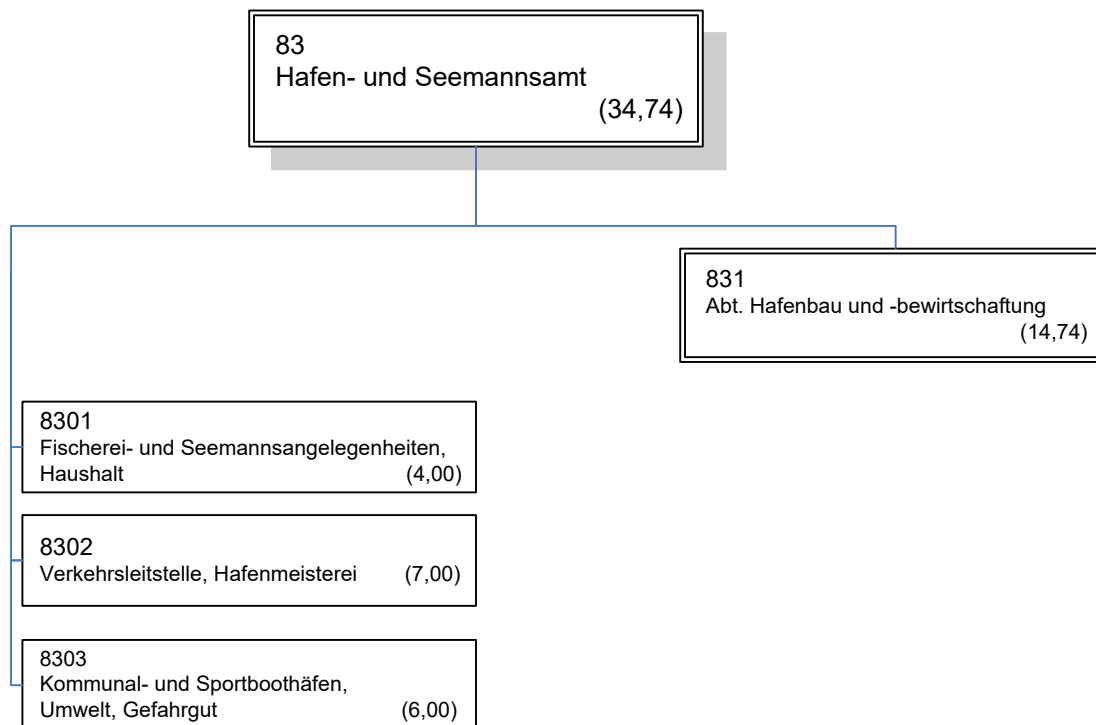

Mandant	001	Hanse- und Universitätsstadt Rostock	Stellenplan 2020	Zeitraum	01.01.2020	
Abrechnungskreis				Seite	- 1 -	
				Stand	11.05.2020 08:14:00	P&I LOGA
				gedruckt	11.05.2020 08:14:09	P&I LOGA Rel.20.2/1.379 / X1.11 /P1.147

Lfd.Nr.	Bezeichnung der Stelle Amts-/Funktionsbezeichnung	HHGI.	Anzahl und Bewertung im Vorjahr	Tatsächliche Besetzung am 30.6.2019	Anzahl und Bewertung im lfd. Haushaltsjahr 2020	Stellenplanvermerke/ Bemerkungen
1	2	3	4	5	6	7

01 - OB/Senatorinnen/Senatoren

1	0100000001	Oberbürgermeister/in	03	1,00000	B7	1,00000	B7	1,00000	B7	
2	0100000002	Senator/in 1. Stellvertreter/in	03	1,00000	B5	1,00000	B5	1,00000	B5	
3	0100000005	Senator/in 2. Stellvertreter/in	03	1,00000	B4	1,00000	B4	1,00000	B4	
4	0100000008	Senator/in	03	1,00000	B3	1,00000	B3	1,00000	B3	
5	0100000009	Senator/in	03	1,00000	B3	0,00000		1,00000	B3	
Zwischensumme				5,00000		4,00000		5,00000		

02 - Vorzimmer/Senatorinnen/Senatoren

6	0200000006	Vorzimmerkraft Senatsbereich 3	03	1,00000	07	1,00000	07	1,00000	05	mZ
7	0200000009	Vorzimmerkraft Senatsbereich 4	03	1,00000	08	1,00000	08	1,00000	05	mZ
8	0200000016	Vorzimmerkraft Senatsbereich 2	03	1,00000	07	1,00000	05	1,00000	05	mZ
						0,00000	07			
9	0200000019	Büroleiter/in Senatsbereich 2	03	1,00000	13	1,00000	13	1,00000	12	
10	0200000025	Mobilitätskoordinator/in	03	1,00000	12	1,00000	12	1,00000	12	
11	0200000026	Koordinator/in Klimaschutz	03	1,00000	12	1,00000	12	1,00000	12	
12	0200000027	Sachbearbeiter/in Klimaschutz	03	1,00000	11	1,00000	11			
12	0200000027	Sachbearbeiter/in Klimaschutz						1,00000	11	1,00000* KW 31.12.2020 befr. 1/16-01/21
13	0200000029	Klimaschutzmanager/in	03	1,00000	11	1,00000	11	1,00000	11	1,00000* KW 31.10.2020 befr. 11/17-11/20 ReB
14	0200000030	Klimaschutzmanager/in	03	1,00000	11	1,00000	11	1,00000	11	1,00000* KW 31.10.2020 befr. 12/17-11/2020 ReB
15	0200000031	Projektkoordinator/in	03	1,00000	11	0,75000	11	1,00000	11	1,00000* KW 31.12.2020 befr. 09/17-01/21 ReB
16	0200000032	Koordinator/in KPR	03	1,00000	11	0,87500	11	1,00000	11	
17	0200000033	Projektmitarbeiter/in	03	1,00000	11	1,00000	11	1,00000	11	1,00000* KW 31.10.2021 befr. 12/19-11/21 ReB
18	0200000034	Sachbearbeiter/in	03	1,00000	11	0,00000				
Zwischensumme				13,00000		11,62500		12,00000		

Mandant	001	Hanse- und Universitätsstadt Rostock	Stellenplan 2020	Zeitraum	01.01.2020	
Abrechnungskreis				Seite	- 2 -	
				Stand	11.05.2020 08:14:00	P&I LOGA
				gedruckt	11.05.2020 08:14:09	P&I LOGA Rel.20.2/1.379 / X1.11 /P1.147

Lfd.Nr.	Bezeichnung der Stelle Amts-/Funktionsbezeichnung	HHGI.	Anzahl und Bewertung im Vorjahr	Tatsächliche Besetzung am 30.6.2019	Anzahl und Bewertung im lfd. Haushaltsjahr 2020	Stellenplanvermerke/ Bemerkungen
1	2	3	4	5	6	7

03 - Büro der Oberbürgermeisterin/des Oberbürgermeisters

19	0300000001	Leiter/in Büro	03	1,00000	A14	0,00000		1,00000	A14	
20	0300000005	SB Haushalt	03	1,00000	09b	1,00000	09b	1,00000	09b	
21	0300000006	SB Haushalt	03	1,00000	09b	1,00000	09b	1,00000	09b	
22	0300000010	Referent/in OB	03	1,00000	A14	1,00000	A14	1,00000	A14	
23	0300000011	Projektmanager/in Bauleitplanung	03	1,00000	13	1,00000	13	1,00000	13	
24	0300000012	Projektmanager/in Stadtjubiläen	03	1,00000	13	0,00000				
25	0300000013	SB/Datenschutzbeauftragte/r	03	1,00000	11	1,00000	11	1,00000	11	
26	0300000014	Projektmanager/in Verwaltungsneubau	03	1,00000	13	0,00000				
27	0300000015	Projektmanager/in BUGA	03	1,00000	13	1,00000	11			
28	0300000016	Projektmanager/in Maritime Meile	03	1,00000	13	0,00000				
29	0300000017	Sachbearbeiter/in Bauleitplanung	03	1,00000	11	1,00000	05	1,00000	11	1,00000* KW 31.12.2020 befr. 01/18-01/21
30	0300000019	SB Innovation/ Digitale Startups	03					1,00000	11	Besetzungsvorbehalt
31	0300000022	SB Klimaschutz/ Umwelt	03					1,00000	11	Besetzungsvorbehalt
32	0300000023	SB Soziale Medien/ Stadtmarketing	03					1,00000	11	Besetzungsvorbehalt
Zwischensumme				11,00000		7,00000		10,00000		

03 00 100 - Protokoll und Termine der Oberbürgermeisterin/ des Oberbürgermeisters

33	0300100001	Leiter/in Protokoll/ Termine	03	1,00000	11	1,00000	11	1,00000	11	
34	0300100002	Assistenz- und Vorzimmerkraft	03	1,00000	08	0,75000	08	1,00000	05	mZ
35	0300100003	Assistenz- und Vorzimmerkraft	03	1,00000	08	1,00000	08	1,00000	05	mZ
36	0300100004	Assistenz- und Vorzimmerkraft	03	1,00000	08	1,00000	08	1,00000	05	mZ
37	0300100005	Kraftfahrer/in	03	1,00000	04	1,00000	04	1,00000	04	
38	0300100006	Kraftfahrer/in	03	1,00000	04	1,00000	04	1,00000	04	
39	0300100007	Sachbearbeiter/in	03	1,00000	11	0,50000	11	1,00000	11	ATZ-BM2 Freiphase 11/20-01/23
40	0300100008	Sachbearbeiter/in	03	1,00000	11	0,00000	09b	1,00000	11	
						1,00000	11			
41	0300100009	Sachbearbeiter/in	03	1,00000	11	1,00000	11	1,00000	11	
42	0300100010	Sachbearbeiter/in	03	1,00000	12	0,00000				
43	0300100907	Sachbearbeiter/in	03					0,50000	11	Tz 20,00 Std 0,50000* KW 31.12.2022 befr. 0,500 11/20-01/23 für 0300100007

Mandant	001	Hanse- und Universitätsstadt Rostock	Stellenplan 2020	Zeitraum	01.01.2020
Abrechnungskreis				Seite	- 3 -
				Stand	11.05.2020 08:14:00
				gedruckt	11.05.2020 08:14:09
					P&I LOGA P&I LOGA Rel.20.2/1.379 / X1.11 /P1.147

Lfd.Nr.	Bezeichnung der Stelle Amts-/Funktionsbezeichnung	HHGI.	Anzahl und Bewertung im Vorjahr	Tatsächliche Besetzung am 30.6.2019	Anzahl und Bewertung im lfd. Haushaltsjahr 2020	Stellenplanvermerke/ Bemerkungen
1	2	3	4	5	6	7

Zwischensumme 10,00000 8,25000 9,50000

03 10 - Sitzungsdienst

44	0310000001	Leiter/in	03	1,00000	12	1,00000	11	1,00000	12	ATZ-BM2 Freiphase 06/19-08-20
45	0310000002	Sachbearbeiter/in	03	1,00000	09a	1,00000	09a	1,00000	09a	
46	0310000004	Sachbearbeiter/in	03	1,00000	10	0,87500	10	1,00000	10	
47	0310000005	Sachbearbeiter/in	03	1,00000	07	1,00000	07	1,00000	07	
48	0310000006	Sachbearbeiter/in	03	1,00000	09a	0,00000				
49	0310000901	Leiter/in	03	0,50000	12	0,50000	12	0,50000	12	Tz 20,00 Std 0,50000* KW 31.07.2020 0,500 06/19-08/20 für 0310000001

Zwischensumme 5,50000 4,37500 4,50000

03 20 - Internationales

50	0320000001	Sachgebietsleiter/in	03	1,00000	12	1,00000	12	1,00000	12	
51	0320000002	Sachbearbeiter/in	03	1,00000	11	1,00000	11	1,00000	11	
52	0320000003	Sachbearbeiter/in	03	1,00000	11	1,00000	11	1,00000	11	
53	0320000004	Sachbearbeiter/in	03	1,00000	11	1,00000	11	1,00000	11	
54	0320000904	Sachbearbeiter/in	03	0,50000	11					

Zwischensumme 4,50000 4,00000 4,00000

03 30 - Presse- und Informationsstelle

55	0330000001	Pressesprecher/in	03	1,00000	13	1,00000	13	1,00000	13	
56	0330000003	Sachbearbeiter/in Stadtmarketing	03	1,00000	11	0,87500	11	1,00000	11	
57	0330000004	Sachbearbeiter/in	03	1,00000	11	1,00000	11	1,00000	11	
58	0330000005	Sachbearbeiter/in Stadtmarketing	03	1,00000	11	1,00000	11	1,00000	11	
59	0330000006	Sachbearbeiter/in	03	1,00000	07	0,87500	06	1,00000	07	
60	0330000008	Sachbearbeiter/in	03	1,00000	09a	1,00000	09a	1,00000	09a	
61	0330000009	Sachbearbeiter/in	03	1,00000	11	1,00000	11	1,00000	11	
62	0330000011	Sachbearbeiter/in	03	1,00000	10	1,00000	11	1,00000	11	

Zwischensumme 8,00000 7,75000 8,00000

Mandant	001	Hanse- und Universitätsstadt Rostock	Stellenplan 2020	Zeitraum	01.01.2020	
Abrechnungskreis				Seite	- 4 -	
				Stand	11.05.2020 08:14:00	P&I LOGA
				gedruckt	11.05.2020 08:14:09	P&I LOGA Rel.20.2/1.379 / X1.11 /P1.147

Lfd.Nr.	Bezeichnung der Stelle Amts-/Funktionsbezeichnung	HHGI.	Anzahl und Bewertung im Vorjahr	Tatsächliche Besetzung am 30.6.2019	Anzahl und Bewertung im lfd. Haushaltsjahr 2020	Stellenplanvermerke/ Bemerkungen
1	2	3	4	5	6	7

03 60 - Grundsatz, Wahlen

63	0360000001	Leiter/in	03	1,00000	11	1,00000	11	1,00000	11	
64	0360000005	Sachbearbeiter/in	03	1,00000	09b	0,00000	09a	1,00000	09b	
						1,00000	09b			
65	0360000009	Sachbearbeiter/in	03	1,00000	09c	1,00000	09c	1,00000	09c	
66	0360000010	Sachbearbeiter/in	03	1,00000	09c	0,95000	09c	1,00000	09c	
67	0360000011	Sachbearbeiter/in	03	1,00000	A11	1,00000	A11	1,00000	A11	
68	0360000012	Sachbearbeiter/in	03	1,00000	10	1,00000	10	1,00000	10	
69	0360000013	SB Koordinierungsstelle Bürgerbeteiligung	03					1,00000	11	Besetzungsvorbehalt
70	0360000014	Sachbearbeiter/in Bürgerbeteiligung						1,00000	08	Besetzungsvorbehalt

Zwischensumme

6,00000

5,95000

8,00000

71	0380000001	Leiter/in	03	1,00000	12	1,00000	12			
72	0380000002	Sachbearbeiter/in	03	1,00000	11	1,00000	11			
73	0380000003	Assistenzkraft	03	1,00000	05	1,00000	05			
74	0380000004	Veranstaltungshandwerker/in	03	1,00000	05	1,00000	03			
75	0380000005	Sachbearbeiter/in	03	1,00000	11	1,00000	11			
76	0380000006	Sachbearbeiter/in	03	1,00000	11	1,00000	09c			

Zwischensumme

6,00000

6,00000

0,00000

04 - Büro der Präsidentin/des Präsidenten der Bürgerschaft

77	0400000001	Referent/in	03	1,00000	11	1,00000	11	1,00000	11	
78	0400000002	Assistenz- und Vorzimmerkraft	03	1,00000	08	1,00000	08	1,00000	05	mZ
79	0400000901	Referent/in	03	0,50000	12					

Zwischensumme

2,50000

2,00000

2,00000

05 - Büro für Gleichstellungsfragen

80	0500000001	Gleichstellungsbeauftragte	03	1,00000	12	1,00000	12	1,00000	12	
81	0500000015	Sachbearbeiter/in	03	1,00000	09b	1,00000	09b	1,00000	09b	

Zwischensumme

2,00000

2,00000

2,00000

Mandant	001	Hanse- und Universitätsstadt Rostock	Stellenplan 2020	Zeitraum	01.01.2020	
Abrechnungskreis				Seite	- 5 -	
				Stand	11.05.2020 08:14:00	P&I LOGA
				gedruckt	11.05.2020 08:14:09	P&I LOGA Rel.20.2/1.379 / X1.11 /P1.147

Lfd.Nr.	Bezeichnung der Stelle Amts-/Funktionsbezeichnung	HHGI.	Anzahl und Bewertung im Vorjahr	Tatsächliche Besetzung am 30.6.2019	Anzahl und Bewertung im lfd. Haushaltsjahr 2020	Stellenplanvermerke/ Bemerkungen
1	2	3	4	5	6	7

07 - Büro für Integration

82	0700000001	Integrationsbeauftragte/r	03	1,00000	12	1,00000	12	1,00000	12	
83	0700000002	Sachbearbeiter/in	03	1,00000	09b	1,00000	09b	1,00000	09b	
84	0700000003	Sachbearbeiter/in	03	0,50000	09c	0,50000	09b	0,50000	09c	Tz 20,00 Std
Zwischensumme				2,50000		2,50000		2,50000		

08 - Büro für Behindertenfragen

85	0800000001	Behindertenbeauftragte/r	03	1,00000	12	1,00000	12	1,00000	12	
86	0800000003	Sachbearbeiter/in	03	1,00000	09a	1,00000	09a	1,00000	09a	
Zwischensumme				2,00000		2,00000		2,00000		

09 - Arbeitssicherheitstechnischer Dienst

87	0900000001	Fachkraft Arbeitssicherheit	03	1,00000	09c	1,00000	09c			
89	0900000003	Ärztin/Arzt / Betriebsärztin/-arzt	53					1,00000	15	
90	0900000004	Fachkraft Arbeitssicherheit	03					1,00000	09c	
Zwischensumme				2,00000		2,00000		4,00000		

10 - Hauptamt

91	1000000001	Amtsleiter/in	10	1,00000	A16	1,00000	A16	1,00000	A16	
92	1000000002	Assistenz- und Vorzimmerkraft	10	1,00000	08	1,00000	08	1,00000	05	mZ
Zwischensumme				2,00000		2,00000		2,00000		

10 01 - Kommunale Statistikstelle

93	1001000001	Sachgebietsleiter/in	10	1,00000	12	1,00000	12	1,00000	12	
94	1001000002	Sachbearbeiter/in	10	1,00000	10	1,00000	10	1,00000	10	
95	1001000003	Sachbearbeiter/in	10	1,00000	09a	0,90000	09a	1,00000	09a	
96	1001000005	Sachbearbeiter/in	10	1,00000	09a	1,00000	09a	1,00000	09a	
97	1001000007	SB/IT-Betreuer/in	10	1,00000	A11	1,00000	A11	1,00000	A11	
98	1001000008	Sachbearbeiter/in	10	1,00000	A10	1,00000	A10	1,00000	A10	
99	1001000009	Sachbearbeiter/in	10	1,00000	11	1,00000	11	1,00000	11	
100	1001000010	Erhebungsstellenlr./in Zensus/ Wissensch. MA	10					1,00000	11	Besetzungsvorbehalt
101	1001000011	SB stellv. Erhebungsstellenleiter/in Zensus						1,00000	08	1,00000* KW 28.02.2022 befr. 07/20-03/22 Besetzungsvorbehalt

Lfd.Nr.	Bezeichnung der Stelle Amts-/Funktionsbezeichnung	HHGI.	Anzahl und Bewertung im Vorjahr	Tatsächliche Besetzung am 30.6.2019	Anzahl und Bewertung im lfd. Haushaltsjahr 2020	Stellenplanvermerke/ Bemerkungen
1	2	3	4	5	6	7
102	1001000012 Mitarbeiter/in Zensus				1,00000 08	1,00000* KW 31.12.2021 befr. 07/20-01/22 Besetzungsvorbehalt
Zwischensumme			7,00000	6,90000	10,00000	

10 02 010 - Servicebereich

103	1002010001 Teamleiter/in Servicebereich	10		0,87500 12	0,87500 12	Tz 35,00 Std befr. 0,875 (1,000) 07/17-06/21
104	1002010002 Sachbearbeiter/in	10		0,55000 08	1,00000 09a	
105	1002010003 Sachbearbeiter/in	10		1,00000 11	1,00000 11	
Zwischensumme			0,00000	2,42500	2,87500	

10 02 020 - Modernisierungsprojekte / OZG

106	0610200003 Sachbearbeiter/in	10			1,00000 11	
107	1002020001 Teamleiter/in Modernisierungsprojekte/OZG	10		1,00000 12	1,00000 12	
108	1002020002 Sachbearbeiter/in	10		1,00000 11	1,00000 11	
109	1002020003 Sachbearbeiter/in	10		1,00000 11		
110	1002020004 Sachbearbeiter/in	10		1,00000 11	1,00000 11	
111	1002020005 Sachbearbeiter/in	10		0,00000	1,00000 11	
Zwischensumme			0,00000	4,00000	5,00000	

10 02 030 - E-Akte

112	1002030001 Teamleiter/in E-Akte	10		0,87500 12	1,00000 12	
113	1002030002 Projektmitarbeiter/in	10		1,00000 11	1,00000 11	
114	1002030003 Projektmitarbeiter/in	10		0,92500 11	1,00000 11	
115	1002030004 Projektmitarbeiter/in	10		1,00000 11	1,00000 11	
116	1002030005 Sachbearbeiter/in	10		0,00000	1,00000 11	
Zwischensumme			0,00000	3,80000	5,00000	

10 10 - Abt. Verwaltungsangelegenheiten

117	1010000001 Abteilungsleiter/in	10	1,00000 14	1,00000 14	1,00000 14	
118	1010000004 Assistenz- und Vorzimmerkraft	10	1,00000 06	1,00000 06	1,00000 05	
Zwischensumme			2,00000	2,00000	2,00000	

Mandant	001	Hanse- und Universitätsstadt Rostock	Stellenplan 2020	Zeitraum	01.01.2020		
Abrechnungskreis				Seite	- 7 -		
				Stand	11.05.2020 08:14:00	P&I LOGA	
				gedruckt	11.05.2020 08:14:09	P&I LOGA Rel.20.2/1.379 / X1.11 /P1.147	

Lfd.Nr.	Bezeichnung der Stelle Amts-/Funktionsbezeichnung	HHGI.	Anzahl und Bewertung im Vorjahr	Tatsächliche Besetzung am 30.6.2019	Anzahl und Bewertung im lfd. Haushaltsjahr 2020	Stellenplanvermerke/ Bemerkungen
1	2	3	4	5	6	7

10 11 - SG Haushalt, Versicherungen

119	1011000001	Sachgebietsleiter/in	10	1,00000	A12	1,00000	A12	1,00000	A12	
120	1011000004	Sachbearbeiter/in	10	1,00000	08	1,00000	08	1,00000	08	
121	1011000005	Sachbearbeiter/in	10	1,00000	09a	1,00000	09a	1,00000	09a	
122	1011000009	SB Versicherungen	10	1,00000	09b	1,00000	09a	1,00000	09b	
123	1011000010	SB Versicherungen	10	1,00000	09b	1,00000	09b	1,00000	09b	
124	1011000011	Sachbearbeiter/in	10	1,00000	09a	1,00000	08	1,00000	09a	
Zwischensumme				6,00000		6,00000		6,00000		

10 13 SG Zentrale Vergabe und Beschaffung

125	1013000001	Sachgebietsleiter/in	10	1,00000	12	1,00000	12	1,00000	12	
126	1013000002	SB Beschaffung	10	1,00000	09a	1,00000	09a	1,00000	09a	
127	1013000003	SB Beschaffung	10	1,00000	09a	1,00000	09a	1,00000	09a	
128	1013000004	SB Beschaffung	10	1,00000	11	0,00000		1,00000	11	
129	1013000005	SB Beschaffung	10	1,00000	11	1,00000	11	1,00000	11	
130	1013000006	SB Beschaffung	10	1,00000	11	1,00000	11	1,00000	11	
131	1013000007	SB Beschaffung	10	1,00000	11	1,00000	11	1,00000	11	
132	1013000008	SB Beschaffung	10					1,00000	11	Besetzungsvorbehalt
Zwischensumme				7,00000		6,00000		8,00000		

10 14 - SG Post-, Fahr- und Telefondienst

133	1014000001	Sachgebietsleiter/in	10	1,00000	09a	1,00000	09a	1,00000	09a	
134	1014000003	Kraftfahrer/in / MA Post	10	1,00000	05	1,00000	05	1,00000	05	
135	1014000005	Mitarbeiter/in	10	1,00000	05	1,00000	05	1,00000	05	
136	1014000006	Mitarbeiter/in	10	1,00000	05	1,00000	05	1,00000	05	
137	1014000007	Mitarbeiter/in	10	1,00000	05	0,00000				
138	1014000008	Mitarbeiter/in	10	1,00000	05	0,00000		1,00000	05	
139	1014000009	Mitarbeiter/in	10	1,00000	05	1,00000	05	1,00000	05	
140	1014000012	Mitarbeiter/in	10	1,00000	05	1,00000	05	1,00000	05	
141	1014000013	Mitarbeiter/in	10	0,50000	05	0,50000	05	0,50000	05	Tz 20,00 Std
142	1014000014	Mitarbeiter/in	10	1,00000	05	1,00000	05	1,00000	05	
143	1014000016	Mitarbeiter/in	10	1,00000	05	1,00000	05	1,00000	05	
144	1014000017	Mitarbeiter/in	10	1,00000	05	1,00000	05	1,00000	05	
145	1014000018	Mitarbeiter/in	10	1,00000	05	1,00000	05	1,00000	05	kw 06/24
146	1014000020	Mitarbeiter/in	10	1,00000	05	1,00000	05	1,00000	05	

Lfd.Nr.	Bezeichnung der Stelle Amts-/Funktionsbezeichnung	HHGI.	Anzahl und Bewertung im Vorjahr	Tatsächliche Besetzung am 30.6.2019	Anzahl und Bewertung im lfd. Haushaltsjahr 2020	Stellenplanvermerke/ Bemerkungen
1	2	3	4	5	6	7
147	1014000021 Mitarbeiter/in	10	0,75000 05	0,75000 05	0,75000 05	Tz 30,00 Std
148	1014000022 Mitarbeiter/in	10	0,75000 05	0,75000 05	0,75000 05	Tz 30,00 Std
149	1014000023 Mitarbeiter/in	10	1,00000 05	1,00000 05	1,00000 05	1,00000* KW 31.08.2025
Zwischensumme			16,00000	14,00000	15,00000	

10 15 - SG Raumplanung und Servicedienste

150	1015000001 Sachgebietsleiter/in	10	1,00000 12	1,00000 12	1,00000 12	
Zwischensumme			1,00000	1,00000	1,00000	

10 15 100 - Raumplanung

151	1015100001 Sachbearbeiter/in	10	1,00000 09c	0,00000	1,00000 09c	
152	1015100002 Sachbearbeiter/in	10	1,00000 10	0,00000 10	2,00000 10	
				0,87500 11		
153	1015100003 Sachbearbeiter/in	10	0,75000 09c	0,75000 09b	0,75000 09c	Tz 30,00 Std befr. 0,750 (1,000) 01/16-01/21
154	1015100005 Sachbearbeiter/in	10	1,00000 09c	1,00000 09c	1,00000 09c	
155	1015100006 Sachbearbeiter/in	10	1,00000 09c	1,00000 09c	1,00000 09c	
156	1015100007 Sachbearbeiter/in	10	1,00000 09c	1,00000 09c	1,00000 09c	
157	1015100008 Sachbearbeiter/in	10	1,00000 11	1,00000 11	1,00000 11	
Zwischensumme			6,75000	5,62500	7,75000	

10 15 200 - Umzugsmanagement, Servicedienste

158	1015200001 Koordinator/in	10	1,00000 09b	1,00000 09a	1,00000 09b	
159	1015200002 Sachbearbeiter/in	10	1,00000 09a	1,00000 09a	1,00000 09a	
160	1015200003 Servicekraft	10	1,00000 05	1,00000 05	1,00000 05	
161	1015200004 Servicekraft	10	1,00000 04	1,00000 05	1,00000 05	
162	1015200005 Servicekraft	10	1,00000 04	1,00000 05	1,00000 05	
163	1015200006 Servicekraft	10	1,00000 04	1,00000 05	1,00000 05	
164	1015200007 Servicekraft	10	1,00000 04	1,00000 05	1,00000 05	
Zwischensumme			7,00000	7,00000	7,00000	

10 20 - Abt. Informations- und Kommunikationstechnik

165	1020000001 Abteilungsleiter/in	10	1,00000 14	1,00000 14	1,00000 14	
166	1020000002 Assistenz- und Vorzimmerkraft	10	1,00000 06	0,95000 06	1,00000 05	
167	1020000003 IT-Sicherheitsbeauftragte/r	10	1,00000 12	1,00000 12	1,00000 12	

Mandant	001	Hanse- und Universitätsstadt Rostock	Stellenplan 2020	Zeitraum	01.01.2020	
Abrechnungskreis				Seite	- 9 -	
				Stand	11.05.2020 08:14:00	P&I LOGA
				gedruckt	11.05.2020 08:14:09	P&I LOGA Rel.20.2/1.379 / X1.11 /P1.147

Lfd.Nr.	Bezeichnung der Stelle Amts-/Funktionsbezeichnung		HHGI.	Anzahl und Bewertung im Vorjahr		Tatsächliche Besetzung am 30.6.2019		Anzahl und Bewertung im lfd. Haushaltsjahr 2020		Stellenplanvermerke/ Bemerkungen
1	2		3	4		5		6		7
168	102000004	Sachbearbeiter/in	10	1,00000	11	0,90000	11	1,00000	11	
169	102000005	IT-Betreuer/in	10					1,00000	11	Besetzungsvorbehalt
Zwischensumme				4,00000		3,85000		5,00000		

170	1020100001	Projektleiter/in	10	1,00000	12					
171	1020100002	Projektmitarbeiter/in	10	1,00000	11					
172	1020100003	Projektmitarbeiter/in	10	1,00000	11					
173	1020100004	Projektmitarbeiter/in	10	1,00000	11					
Zwischensumme				4,00000		0,00000		0,00000		

10 21 - SG Systemplanung, Telekommunikation

174	1021000001	Sachgebietsleiter/in	10	1,00000	A13	1,00000	A13	1,00000	A13	
175	1021000002	Sachbearbeiter/in	10	1,00000	11	1,00000	11	1,00000	11	
176	1021000003	Sachbearbeiter/in	10	1,00000	11	1,00000	11	1,00000	11	
177	1021000004	Sachbearbeiter/in	10	1,00000	11	1,00000	11	1,00000	11	
178	1021000005	Sachbearbeiter/in	10	1,00000	11	1,00000	11	1,00000	11	
179	1021000006	Teamleiter/in zentrale IT-Systeme	10	1,00000	11	1,00000	12	1,00000	11	
180	1021000007	Teamleiter/in Endgeräte	10	1,00000	09b	1,00000	10	1,00000	09b	
181	1021000008	Sachbearbeiter/in	10	1,00000	11	1,00000	11	1,00000	11	
182	1021000009	Sachbearbeiter/in	10	1,00000	11	1,00000	11	1,00000	11	
183	1021000010	Teamleiter/in Sprach- und Datenkommunikation	10	1,00000	11	1,00000	12	1,00000	11	
184	1021000011	Sachbearbeiter/in	10	1,00000	11	1,00000	11	1,00000	11	
185	1021000012	SB Telekommunikation	10	1,00000	11					
186	1021000014	Sachbearbeiter/in	10	1,00000	10	0,50000	10	1,00000	10	ATZ-BM2 Freiphase 09/19-09/20
187	1021000015	DV-/Techniker/in	10	1,00000	08	1,00000	09b	1,00000	08	
188	1021000016	DV-/Techniker/in	10	1,00000	08	1,00000	09b	1,00000	08	
189	1021000017	DV-/Techniker/in	10	1,00000	08	1,00000	09b	1,00000	08	
190	1021000018	SB TK/mobile Endgeräte	10	1,00000	11	1,00000	11	1,00000	11	
191	1021000019	SB Server/Dienste-Schulen	10	1,00000	11	1,00000	11	1,00000	11	
192	1021000021	Datenverarbeitungstechniker/in Schule						1,00000	08	Besetzungsvorbehalt
193	1021000024	Datenverarbeitungstechniker/in Verwaltung	10					1,00000	09b	Besetzungsvorbehalt

Lfd.Nr.	Bezeichnung der Stelle Amts-/Funktionsbezeichnung	HHGI.	Anzahl und Bewertung im Vorjahr		Tatsächliche Besetzung am 30.6.2019		Anzahl und Bewertung im lfd. Haushaltsjahr 2020		Stellenplanvermerke/ Bemerkungen
1	2	3	4		5		6		7
194	1021000027 SB Systemplanung zentrale Nutzerverwaltung	10					1,00000	11	Besetzungsvorbehalt
195	1021000914 Sachbearbeiter/in	10	0,50000	10	0,00000		0,50000	10	Tz 20,00 Std 0,50000* KW 31.08.2020 befr. 09/19-09/20 0,500 für 1021000014
Zwischensumme			18,50000		16,50000		20,50000		

10 22 - SG Anwendungsverfahren

196	1022000001	Sachgebietsleiter/in	10	1,00000	13	1,00000	13	1,00000	13	
197	1022000003	Sachbearbeiter/in	10	1,00000	11	1,00000	11	1,00000	11	
198	1022000004	Sachbearbeiter/in	10	1,00000	11	1,00000	11	1,00000	11	
199	1022000005	Sachbearbeiter/in	10	1,00000	11	1,00000	11	1,00000	11	
200	1022000006	Sachbearbeiter/in	10	1,00000	11	1,00000	11	1,00000	11	
201	1022000008	Sachbearbeiter/in	10	1,00000	11	1,00000	11	1,00000	11	
202	1022000010	Sachbearbeiter/in	10	1,00000	11	0,80000	11	1,00000	11	
203	1022000011	Sachbearbeiter/in	10	1,00000	11	1,00000	11	1,00000	11	
204	1022000012	Sachbearbeiter/in	10	1,00000	11	1,00000	11	1,00000	11	
205	1022000013	Sachbearbeiter/in IT	10	1,00000	11	0,00000				
206	1022000015	SB Onlineservice nach Onlinezugangsgesetz	10					1,00000	12	Besetzungsvorbehalt
207	1022000017	SB Betreuung Standardsoftware	10					1,00000	12	Besetzungsvorbehalt
Zwischensumme			10,00000		8,80000		11,00000			

208	1023000001	Sachgebietsleiter/in	10	0,87500	12					
209	1023000002	SB E-Government	10	1,00000	12					
210	1023000003	Sachbearbeiter/in	10	1,00000	09a					
211	1023000004	Sachbearbeiter/in	10	1,00000	11					
212	1023000005	Sachbearbeiter/in	10	1,00000	11					
213	1023000006	Sachbearbeiter/in	10	1,00000	11					
214	1023000008	Sachbearbeiter/in	10	1,00000	11					
215	1023000009	Sachbearbeiter/in	10	1,00000	11					
216	1023000010	Sachbearbeiter/in	10	1,00000	11					
Zwischensumme			8,87500		0,00000		0,00000			

Mandant	001	Hanse- und Universitätsstadt Rostock	Stellenplan 2020	Zeitraum	01.01.2020		
Abrechnungskreis				Seite	- 11 -		
				Stand	11.05.2020 08:14:00	P&I LOGA	
				gedruckt	11.05.2020 08:14:09	P&I LOGA Rel.20.2/1.379 / X1.11 /P1.147	

Lfd.Nr.	Bezeichnung der Stelle Amts-/Funktionsbezeichnung	HHGI.	Anzahl und Bewertung im Vorjahr	Tatsächliche Besetzung am 30.6.2019	Anzahl und Bewertung im lfd. Haushaltsjahr 2020	Stellenplanvermerke/ Bemerkungen
1	2	3	4	5	6	7

10 30 - Abt. Organisation

217	1030000001	Abteilungsleiter/in / Vertr. bDSB	10	1,00000	A14	1,00000	A14	1,00000	A14	
Zwischensumme				1,00000		1,00000		1,00000		

10 32 - SG Organisation

218	1032000001	Sachgebietsleiter/in	10	1,00000	12	1,00000	12	1,00000	12	
219	1032000002	Organisator/in	10	1,00000	11	1,00000	11	1,00000	11	
220	1032000003	Organisator/in	10	1,00000	11	1,00000	11	1,00000	11	
221	1032000004	Organisator/in	10	1,00000	11	1,00000	11	1,00000	11	
222	1032000005	Organisator/in	10	1,00000	11	1,00000	11	1,00000	11	
223	1032000006	Organisator/in/ IT- Anwendungsbetreuer/in	10	1,00000	11	1,00000	11	1,00000	11	
224	1032000007	Organisator/in	10	1,00000	11	0,95000	11	1,00000	11	
225	1032000008	Sachbearbeiter/in	10	0,75000	08	0,75000	08	0,75000	08	Tz 30,00 Std befr. 0,750 (1,000) 01/17-05/24
226	1032000009	Organisator/in	10			0,00000		1,00000	11	
Zwischensumme				7,75000		7,70000		8,75000		

10 33 Projekt- und Prozessbüro

227	1033000001	Leiter/in Projekt- und Prozessbüro	10	1,00000	12	1,00000	12	1,00000	12	
228	1033000002	Sachbearbeiter/in	10	1,00000	11	1,00000	11	1,00000	11	
229	1033000003	Sachbearbeiter/in	10	1,00000	11	1,00000	11	1,00000	11	
230	1033000004	Sachbearbeiter/in	10					1,00000	11	Besetzungsvorbehalt
Zwischensumme				3,00000		3,00000		4,00000		

10 40 - Abteilung Personal und Recht

231	1040000001	Abteilungsleiter/in	10	1,00000	A15	1,00000	A14	1,00000	A15	
232	1040000002	Assistenz- und Vorzimmerkraft	10	1,00000	06	1,00000	06	1,00000	05	mZ
233	1040000003	Sachbearbeiter/in	10	1,00000	12	0,87500	12	1,00000	12	
234	1040000004	Sachbearbeiter/in	10	1,00000	A13	0,92500	A13	1,00000	A13	
235	1040000005	Juristische/r Sachbearbeiter/in	10	0,75000	12	0,75000	12	0,75000	12	Tz 30,00 Std
236	1040000006	Jurist/in	10	1,00000	13	0,00000		1,00000	13	
237	1040000007	Assistenz- und Vorzimmerkraft	10	1,00000	06	1,00000	07	1,00000	05	
238	1040000008	Jurist/in	10	1,00000	14	1,00000	14	1,00000	13	

Lfd.Nr.	Bezeichnung der Stelle Amts-/Funktionsbezeichnung		HHGI.	Anzahl und Bewertung im Vorjahr		Tatsächliche Besetzung am 30.6.2019		Anzahl und Bewertung im lfd. Haushaltsjahr 2020		Stellenplanvermerke/ Bemerkungen
1	2		3	4		5		6		7
239	104000009	Jurist/in	10	1,00000	A14	1,00000	A14	1,00000	A14	
240	104000010	Jurist/in	10	1,00000	A14	1,00000	13	1,00000	A14	
241	104000011	Jurist/in	10	1,00000	A14	1,00000	A14	1,00000	A14	
242	104000012	Sachbearbeiter/in	10	1,00000	07	0,87500	07	1,00000	07	
243	104000013	Assistenz- und Vorzimmerkraft	10	1,00000	05	1,00000	05	1,00000	05	
244	104000014	Sachbearbeiter/in	10	1,00000	06	0,75000	06	0,75000	06	Tz 30,00 Std befr. 0,750 (1,000) 08/19-01/22
245	104000015	Jurist/in	10	1,00000	A14	1,00000	A14	1,00000	A14	
246	104000016	Jurist/in	10	1,00000	13	0,87500	13	1,00000	13	
247	104000017	Jurist/in	10	1,00000	A14	1,00000	A14	1,00000	A14	
248	104000018	Jurist/in	10	0,75000	A14	0,75000	A14	1,00000	A14	
249	104000020	Referent/in Personal	10	1,00000	13	0,00000				
250	104000021	Sachbearbeiter/in	10	0,75000	06	0,00000		0,75000	06	Tz 30,00 Std 0,75000* KW 31.12.2021 befr. 01/16-01/22
251	104000022	Sachbearbeiter/in Datenpflege	10			1,00000	09a	1,00000	09a	
Zwischensumme				19,25000		16,80000		19,25000		

10 41 - SG Personalangelegenheiten

252	104100001	Sachgebietsleiter/in	10	1,00000	12	1,00000	12	1,00000	12	
253	104100002	Sachbearbeiter/in	10	1,00000	09c	1,00000	11	1,00000	11	
254	104100003	Sachbearbeiter/in	10	1,00000	09c	1,00000	11	1,00000	11	
255	104100004	Sachbearbeiter/in	10	1,00000	09c	1,00000	11	1,00000	11	
256	104100005	Sachbearbeiter/in	10	0,80000	09c	0,80000	11	1,00000	11	
257	104100006	Sachbearbeiter/in	10	1,00000	09c	1,00000	11	1,00000	11	1,00000* KW 31.10.2020
258	104100007	Sachbearbeiter/in	10	1,00000	05	1,00000	05	1,00000	05	
259	104100008	Sachbearbeiter/in	10	1,00000	05	1,00000	05	1,00000	05	
260	104100009	Sachbearbeiter/in	10	1,00000	09c	1,00000	11	1,00000	11	
261	104100010	Sachbearbeiter/in	10	1,00000	09c	1,00000	11	1,00000	11	
262	104100011	Sachbearbeiter/in	10	1,00000	09c	0,00000		1,00000	11	
Zwischensumme				10,80000		9,80000		11,00000		

263	1041100018	Sachbearbeiter/in	10	1,00000	05	0,00000				
264	1041100022	Sachbearbeiter/in	10	1,00000	05	0,00000				

Zwischensumme 2,00000 0,00000 0,00000

Lfd.Nr.	Bezeichnung der Stelle Amts-/Funktionsbezeichnung	HHGI.	Anzahl und Bewertung im Vorjahr	Tatsächliche Besetzung am 30.6.2019	Anzahl und Bewertung im lfd. Haushaltsjahr 2020	Stellenplanvermerke/ Bemerkungen
1	2	3	4	5	6	7

265	1041200001	Sachbearbeiter/in	10	1,00000 09b	0,00000	
266	1041200004	Sachbearbeiter/in	10	1,00000 09b	0,00000	
Zwischensumme				2,00000	0,00000	0,00000

10 41 300 - Personal- und Stellenplanmanagement

267	1041300001	Sachbearbeiter/in	10		1,00000 11	Besetzungsvorbehalt
268	1041300002	Sachbearbeiter/in	10		1,00000 05	Besetzungsvorbehalt
Zwischensumme				0,00000	0,00000	2,00000

10 42 - SG Aus- und Fortbildung

269	1042000001	Sachgebietsleiter/in	10	1,00000 11	1,00000 11	
270	1042000002	Sachbearbeiter/in	10	0,75000 09a	0,75000 09a	Tz 30,00 Std
271	1042000003	Sachbearbeiter/in	10	1,00000 09c	1,00000 09c	
272	1042000004	Sachbearbeiter/in	10	1,00000 08	1,00000 08	
273	1042000005	Assistenz- und Vorzimmerkraft	10	0,62500 05	0,62500 05	Tz 25,00 Std 0,62500* KW 28.02.2023
274	1042000006	Sachbearbeiter/in	10	0,50000 09c	0,50000 09c	Tz 20,00 Std
275	1042000007	Sachbearbeiter/in	10	0,87500 09c	0,87500 09b	
276	1042000008	Sachbearbeiter/in	10		0,75000 09b	Tz 30,00 Std befr. 0,750 (1,000) 07/17-06/21
Zwischensumme				6,55000	6,50000	7,62500

10 43 - SG Entgelte und Bezüge

278	1043000001	Sachgebietsleiter/in	10	1,00000 11	1,00000 11	
279	1043000002	Bezügerechner/in	10	1,00000 09a	1,00000 09a	
280	1043000003	Bezügerechner/in	10	0,87500 09a	0,87500 09a	
281	1043000004	Bezügerechner/in	10	0,90000 09a	1,00000 09a	
282	1043000005	Bezügerechner/in	10	0,75000 09a	0,75000 09a	Tz 30,00 Std
283	1043000006	Sachbearbeiter/in - Beihilfe	10	1,00000 A10	0,95000 A10	
284	1043000007	Sachbearbeiter/in	10	1,00000 A10	0,95000 A10	
Zwischensumme				6,52500	6,52500	6,75000

Mandant	001	Hanse- und Universitätsstadt Rostock	Stellenplan 2020	Zeitraum	01.01.2020		
Abrechnungskreis				Seite	- 14 -		
				Stand	11.05.2020 08:14:00	P&I LOGA	
				gedruckt	11.05.2020 08:14:09	P&I LOGA Rel.20.2/1.379 / X1.11 /P1.147	

Lfd.Nr.	Bezeichnung der Stelle Amts-/Funktionsbezeichnung	HHGI.	Anzahl und Bewertung im Vorjahr	Tatsächliche Besetzung am 30.6.2019	Anzahl und Bewertung im lfd. Haushaltsjahr 2020	Stellenplanvermerke/ Bemerkungen
1	2	3	4	5	6	7

10 44 - SG Personalkostenbewirtschaftung

285	1044000001	Sachgebietsleiter/in	10	1,00000	11	1,00000	11	1,00000	11	Sabbatical Freiphase 01/21-01/22
286	1044000002	SB Personalkosten	10	0,75000	09a	0,75000	09a	1,00000	09a	
287	1044000003	SB Reisekosten	10	1,00000	09a	1,00000	09a	1,00000	09a	
288	1044000005	SB Stellenbewirtschaftung	10	0,75000	09b					
289	1044000006	Sachbearbeiter/in	10	1,00000	10	1,00000	10	1,00000	10	
290	1044000007	Sachbearbeiter/in	10	1,00000	09a					

Zwischensumme

5,50000

3,75000

4,00000

10 70 - Freigestellte Personalräte, Schwerbehindertenvertretung

291	1070000001	Personalratsvorsitzende/r	10	1,00000	15	1,00000	15	1,00000	15	freigestelltes Personalratsmitglied
292	1070000002	Personalratsmitglied/ GPR-Vorsitzende/r	10	1,00000	11	1,00000	11	1,00000	11	befr. 1,000 (0,500) 07/17-06-21 freigestelltes Personalratsmitglied
293	1070000003	Assistenz- und Vorzimmerkraft	10	0,67500	05	0,67500	06	0,95000	05	Tz 38,00 Std befr. 0,950 (1,000) 01/20-02/26
294	1070000004	Vorzimmer GPR	10	0,75000	06	0,75000	07	0,75000	05	Tz 30,00 Std
295	1070000005	Personalratsmitglied	10	1,00000	A12	1,00000	A12	1,00000	A12	freigestelltes Personalratsmitglied
296	1070000006	Vertrauensperson	10	1,00000	09a	1,00000	09a	1,00000	09a	freigestelltes Mitglied der Schwerbehindertenvertretung
297	1070000007	Personalratsmitglied	10	1,00000	09b	1,00000	09b	1,00000	09b	freigestelltes Personalratsmitglied
298	1070000008	Vorzimmer PR	10	0,50000	05	0,50000	05			
298	1070000008	Assistenz- und Vorzimmerkraft						0,55000	05	Tz 42,00 Std befr. 0,550 (0,500) 01/20-02/26
299	1070000009	Personalratsmitglied	10	1,00000	10	1,00000	11	1,00000	10	1,00000* KW 31.12.2021 befr. 01/16-01/22

Zwischensumme

7,92500

7,92500

8,25000

14 - Rechnungsprüfungsamt

300	1400000001	Amtsleiter/in	14	1,00000	A15	1,00000	A14	1,00000	A15	
301	1400000002	SB/Assistenz- und Vorzimmerkraft	14	1,00000	07	1,00000	06	1,00000	07	

Zwischensumme

2,00000

2,00000

2,00000

14 00 010 - Prüfbereich Verwaltung

Lfd.Nr.	Bezeichnung der Stelle Amts-/Funktionsbezeichnung	HHGI.	Anzahl und Bewertung im Vorjahr	Tatsächliche Besetzung am 30.6.2019	Anzahl und Bewertung im lfd. Haushaltsjahr 2020	Stellenplanvermerke/ Bemerkungen
1	2	3	4	5	6	7
302	1400010001 Prüfergruppenleiter/in	14	0,75000 13	0,75000 13	0,75000 13	Tz 30,00 Std
303	1400010002 Prüfer/in	14	1,00000 10	1,00000 10	1,00000 10	
304	1400010003 Prüfer/in	14	1,00000 10	1,00000 10	1,00000 10	
305	1400010004 Prüfer/in	14	1,00000 A11	1,00000 A11	1,00000 A11	
Zwischensumme			3,75000	3,75000	3,75000	

14 00 020 - Prüfbereich Betriebswirtschaft

306	1400020001 Prüfergruppenleiter/in	14	1,00000 14	1,00000 14	1,00000 14	
307	1400020002 Prüfer/in	14	1,00000 A12	1,00000 A12	1,00000 A12	
308	1400020003 Prüfer/in	14	0,75000 A11	0,75000 A11	0,75000 A11	Tz 30,00 Std
309	1400020004 Prüfer/in	14	1,00000 11	1,00000 11	1,00000 11	
Zwischensumme			3,75000	3,75000	3,75000	

14 00 030 - Prüfbereich Technik

310	1400030001 Prüfergruppenleiter/in	14	0,75000 13	0,75000 13	0,75000 13	Tz 30,00 Std
311	1400030002 Prüfer/in	14	0,50000 12	0,50000 12	1,00000 12	
312	1400030003 Prüfer/in	14	0,87500 11	0,87500 11	0,87500 11	Tz 35,00 Std befr. 0,875 (1,000) 07/17-06/21
313	1400030004 Prüfer/in	14	1,00000 12	1,00000 12	1,00000 12	
Zwischensumme			3,12500	3,12500	3,62500	

15 - Zentrale Steuerung

314	1500000001 Leiter/in	03	1,00000 14	1,00000 14	1,00000 14	
315	1500000002 Assistenz- und Vorzimmerkraft	03	1,00000 06	0,87500 05	1,00000 05	mZ
316	1500000003 SB Haushalt	03			1,00000 09a	1,00000* KW 31.12.2026 befr. 01/18-01/27
Zwischensumme			2,00000	1,87500	3,00000	

15 01 - Zentrales Controlling

317	1501000001 Sachgebietsleiter/in	03	1,00000 13	1,00000 13	1,00000 13	
318	1501000002 Sachbearbeiter/in	03	1,00000 12	1,00000 12	1,00000 12	
319	1501000003 Sachbearbeiter/in	03	1,00000 12	1,00000 12	1,00000 12	
320	1501000004 Sachbearbeiter/in	03	1,00000 12	1,00000 12	1,00000 12	
321	1501000005 Sachbearbeiter/in	03	1,00000 12	1,00000 12	1,00000 12	
322	1501000006 Sachbearbeiter/in	03	1,00000 12	1,00000 12	1,00000 12	
Zwischensumme			6,00000	6,00000	6,00000	

Mandant	001	Hanse- und Universitätsstadt Rostock	Stellenplan 2020	Zeitraum	01.01.2020	
Abrechnungskreis				Seite	- 16 -	
				Stand	11.05.2020 08:14:00	P&I LOGA
				gedruckt	11.05.2020 08:14:09	P&I LOGA Rel.20.2/1.379 / X1.11 /P1.147

Lfd.Nr.	Bezeichnung der Stelle Amts-/Funktionsbezeichnung	HHGI.	Anzahl und Bewertung im Vorjahr	Tatsächliche Besetzung am 30.6.2019	Anzahl und Bewertung im lfd. Haushaltsjahr 2020	Stellenplanvermerke/ Bemerkungen
1	2	3	4	5	6	7

15 02 - SG Beteiligungen

323	1502000001	Sachgebietsleiter/in	03	1,00000	12	0,00000		1,00000	12	ATZ BM2 Freiphase 03/19-09/20
324	1502000002	Sachbearbeiter/in	03	1,00000	11	1,00000	11	1,00000	11	
325	1502000003	Sachbearbeiter/in	03	1,00000	11	1,00000	11	1,00000	11	
326	1502000004	Sachbearbeiter/in	03	1,00000	11	0,00000		1,00000	11	
327	1502000005	Sachbearbeiter/in	03	1,00000	11	1,00000	11	1,00000	11	
328	1502000006	Sachbearbeiter/in	03	1,00000	11	1,00000	11	1,00000	11	
329	1502000007	Sachbearbeiter/in	03	1,00000	11	1,00000	11	1,00000	11	
330	1502000901	Sachgebietsleiter/in	03	0,50000	12	0,50000	12	0,50000	12	Tz 20,00 Std 0,50000* KW 31.08.2020 befr. 01.03.2019-31.08.2020 0,5000 für 1502000001

Zwischensumme

7,50000

5,50000

7,50000

20 - Kämmereiamt

331	2000000001	Amtsleiter/in	20	1,00000	A16	1,00000	A16	1,00000	A16	
332	2000000002	Assistenz- und Vorzimmerkraft	20	1,00000	06	0,87500	06	1,00000	05	mZ

Zwischensumme

2,00000

1,87500

2,00000

20 01 - SG Grundsatz, Haushalt und Verwaltung

333	2001000001	Sachgebietsleiter/in	20	1,00000	11	1,00000	11	1,00000	11	
334	2001000002	IT-Betreuer/in	20	1,00000	12	1,00000	12	1,00000	11	1,00000* KW 31.01.2023
335	2001000003	SB Haushalt	20	1,00000	A9mD	1,00000	A9mD	1,00000	A9mD	
336	2001000004	Sachbearbeiter/in IT	20	1,00000	11	1,00000	11	1,00000	11	

Zwischensumme

4,00000

4,00000

4,00000

20 02 - Sachgebiet Finanzcontrolling

337	2002000001	Sachgebietsleiter/in	20	1,00000	A13	1,00000	A13	1,00000	A13	
338	2002000002	Sachbearbeiter/in	20	1,00000	11	1,00000	11	1,00000	11	
339	2002000003	Sachbearbeiter/in	20	1,00000	11	1,00000	11	1,00000	11	
340	2002000004	Sachbearbeiter/in	20	1,00000	11	0,75000	11	0,75000	11	Tz 30,00 Std befr. 0,750 (1,000) 01/20-07/20
341	2002000005	Sachbearbeiter/in	20	0,87500	11	0,87500	11	1,00000	11	
342	2002000006	SB Investitionen, Risikomanagement	20	1,00000	11	1,00000	11	1,00000	11	

Zwischensumme

5,87500

5,62500

5,75000

Mandant	001	Hanse- und Universitätsstadt Rostock	Stellenplan 2020	Zeitraum	01.01.2020		
Abrechnungskreis				Seite	- 17 -		
				Stand	11.05.2020 08:14:00	P&I LOGA	
				gedruckt	11.05.2020 08:14:09	P&I LOGA Rel.20.2/1.379 / X1.11 /P1.147	

Lfd.Nr.	Bezeichnung der Stelle Amts-/Funktionsbezeichnung	HHGI.	Anzahl und Bewertung im Vorjahr	Tatsächliche Besetzung am 30.6.2019	Anzahl und Bewertung im lfd. Haushaltsjahr 2020	Stellenplanvermerke/ Bemerkungen
1	2	3	4	5	6	7

20 10 - Abteilung Haushalts- und Rechnungswesen

343	2010000001	Abteilungsleiter/in	20	1,00000	A15	1,00000	A14	1,00000	A15	
344	2010000003	Assistenz- und Vorzimmerkraft	20	1,00000	05	0,00000		1,00000	05	
Zwischensumme				2,00000		1,00000		2,00000		

20 11 - SG Haushalt

345	2011000001	Sachgebietsleiter/in	20	1,00000	A13	1,00000	12	1,00000	12	
346	2011000002	Sachbearbeiter/in	20	1,00000	10	1,00000	10	1,00000	10	
347	2011000003	Sachbearbeiter/in	20	1,00000	A11	1,00000	A11	1,00000	A11	
348	2011000004	Sachbearbeiter/in	20	1,00000	10	1,00000	10	1,00000	10	ATZ-BM2 Freiphase 15.07.2018-31.01.2020
349	2011000005	Sachbearbeiter/in	20	1,00000	10	1,00000	10	1,00000	10	
350	2011000006	Sachbearbeiter/in	20	1,00000	10	1,00000	10	1,00000	10	ATZ-BM2 Freiphase 07/21-07-23
351	2011000007	Sachbearbeiter/in	20	1,00000	10	1,00000	10	1,00000	10	
352	2011000008	Sachbearbeiter/in	20	1,00000	10	1,00000	10	1,00000	10	
353	2011000009	SB/Koordinator/in	20	1,00000	10	1,00000	11	1,00000	11	
354	2011000010	Sachbearbeiter/in	20	1,00000	10	1,00000	10	1,00000	10	
355	2011000012	Koordinator/in	20	1,00000	11	1,00000	11	1,00000	11	
356	2011000013	Sachbearbeiter/in	20	1,00000	09c	1,00000	09c	1,00000	09c	1,00000* KW 31.10.2023
357	2011000014	Sachbearbeiter/in	20	1,00000	A11	0,87500	A11	1,00000	A11	
358	2011000015	Sachbearbeiter/in	20	1,00000	A11					
359	2011000016	Sachbearbeiter/in	20	1,00000	10	1,00000	10	1,00000	10	1,00000* KW 31.12.2020
360	2011000904	Sachbearbeiter/in	20	0,50000	10	0,50000	10	0,50000	10	Tz 20,00 Std 0,50000* KW 31.01.2020 befr. 15.07.2018-31.01.2020 0,5000 für 2011000004
Zwischensumme				15,50000		14,37500		14,50000		

20 12 - Vermögensverwaltung, Finanzmanagement

361	2012000001	Sachgebietsleiter/in	20	1,00000	12	1,00000	12	1,00000	12	
362	2012000002	SB Zins- und Schuldenmanagement	20	1,00000	10	0,87500	10	1,00000	10	
363	2012000003	Koordinator/in	20	1,00000	11	1,00000	11	1,00000	11	
364	2012000004	Sachbearbeiter/in	20	1,00000	09a	1,00000	09a	1,00000	09a	
365	2012000005	Koordinator/ in Anlagenrechnung	20	1,00000	09c	1,00000	09c	1,00000	09c	

Lfd.Nr.	Bezeichnung der Stelle Amts-/Funktionsbezeichnung	HHGI.	Anzahl und Bewertung im Vorjahr	Tatsächliche Besetzung am 30.6.2019	Anzahl und Bewertung im lfd. Haushaltsjahr 2020	Stellenplanvermerke/ Bemerkungen
1	2	3	4	5	6	7
366	2012000006 SB Anlagenrechnung	20	1,00000 09a	1,00000 09a	1,00000 09a	
367	2012000007 Koordinator/in	20	0,87500 11	0,87500 11	1,00000 11	
368	2012000008 Sachbearbeiter/in	20	1,00000 09c	1,00000 09c	1,00000 09c	
369	2012000009 Sachbearbeiter/in	20	1,00000 A11	1,00000 A11	1,00000 A11	
370	2012000010 Bilanzbuchhalter/in	20	0,75000 09c	0,75000 09c	0,75000 09c	Tz 30,00 Std befr. 0,750 (0,500) 01/20-07/20
371	2012000011 Bilanzbuchhalter/in	20	1,00000 09c	1,00000 09c	1,00000 09c	
372	2012000012 Bilanzbuchhalter/in	20	1,00000 09c	0,00000		
373	2012000013 Bilanzbuchhalter/in	20	1,00000 09c	1,00000 09c	1,00000 09c	
374	2012000014 Bilanzbuchhalter/in	20	1,00000 09c	1,00000 09c	1,00000 09c	
Zwischensumme			13,62500	12,50000	12,75000	

20 15 - SG Steuerpflichten

375	2015000001 Sachgebietsleiter/in	20	1,00000 11	0,00000	1,00000 A12	
376	2015000002 SB Ertrag- und Umsatzsteuer	20	1,00000 10	1,00000 11	1,00000 11	
377	2015000003 SB Ertragssteuer	20	1,00000 10	1,00000 10	1,00000 10	
378	2015000004 SB Umsatzsteuer	20	1,00000 10	1,00000 11	1,00000 11	
379	2015000005 SB Steuern	20	1,00000 09c	1,00000 09c	1,00000 09c	1,00000* KW 31.12.2020 befr. 01/18-01/21
380	2015000006 SB Steuern	20	1,00000 09c	0,00000	1,00000 09c	
Zwischensumme			6,00000	4,00000	6,00000	

22 - Finanzverwaltungsamt

381	2200000001 Amtsleiter/in	22	1,00000 A15	0,00000	1,00000 A15	
382	2200000002 Assistenz- und Vorzimmerkraft	22	1,00000 06	1,00000 05	1,00000 05	mZ
383	2200000003 Sachbearbeiter/in HH	22			1,00000 09a	ATZ-BM2 Freiphase 09/18-05/20
384	2200000903 Buchhalter/in	22			0,50000 06	Tz 20,00 Std 0,50000* KW 30.04.2020 ATZ-BM2 Freiphase 09/18-05/20 0,500 für 2200000003
Zwischensumme			2,00000	1,00000	3,50000	

22 10 - Abteilung Stadtkasse

385	2210000001 Abteilungsleiter/in	22	1,00000 A13	1,00000 A13	1,00000 A13	
386	2210000002 Assistenz- und Vorzimmerkraft	22	1,00000 05	1,00000 05	1,00000 05	
Zwischensumme			2,00000	2,00000	2,00000	

Mandant	001	Hanse- und Universitätsstadt Rostock	Stellenplan 2020	Zeitraum	01.01.2020	
Abrechnungskreis				Seite	- 19 -	
				Stand	11.05.2020 08:14:00	P&I LOGA
				gedruckt	11.05.2020 08:14:09	P&I LOGA Rel.20.2/1.379 / X1.11 /P1.147

Lfd.Nr.	Bezeichnung der Stelle Amts-/Funktionsbezeichnung	HHGI.	Anzahl und Bewertung im Vorjahr	Tatsächliche Besetzung am 30.6.2019	Anzahl und Bewertung im lfd. Haushaltsjahr 2020	Stellenplanvermerke/ Bemerkungen
1	2	3	4	5	6	7

22 11 - SG Kontenführung

387	2211000001	Sachgebietsleiter/in	22	1,00000	A10	1,00000	A10	1,00000	A10	
388	2211000002	Buchhalter/in	22	1,00000	A8	1,00000	A8	1,00000	A8	
389	2211000003	Buchhalter/in	22	1,00000	A7	1,00000	A7	1,00000	A7	
390	2211000004	Buchhalter/in	22	1,00000	A7	1,00000	06	1,00000	A7	
391	2211000005	Buchhalter/in	22	1,00000	A7	1,00000	A7	1,00000	A7	
392	2211000006	Buchhalter/in	22	1,00000	06	1,00000	06	1,00000	06	
393	2211000007	Buchhalter/in	22	1,00000	06	1,00000	06	1,00000	06	
394	2211000008	Buchhalter/in	22	1,00000	06	1,00000	06	1,00000	06	
395	2211000009	Buchhalter/in	22	1,00000	06	1,00000	06	1,00000	06	
396	2211000010	Buchhalter/in	22	1,00000	06	1,00000	06	1,00000	06	
397	2211000011	Buchhalter/in	22	1,00000	06	1,00000	06	1,00000	06	
398	2211000012	Buchhalter/in	22	1,00000	06	1,00000	06	1,00000	06	
399	2211000013	Buchhalter/in	22	1,00000	06	0,50000	06	1,00000	06	ATZ-BM2 Freiphase 03/19-02/21
400	2211000014	Buchhalter/in	22	1,00000	06	1,00000	06	1,00000	06	
401	2211000015	Buchhalter/in	22	1,00000	06	1,00000	06	1,00000	06	
402	2211000016	Buchhalter/in	22	1,00000	06	1,00000	06	1,00000	06	
403	2211000017	Buchhalter/in	22	1,00000	06	1,00000	06	1,00000	06	
404	2211000018	Kontenführer/in	22	1,00000	06	0,00000				
405	2211000019	Buchhalter/in	22	1,00000	06	0,00000		1,00000	06	
406	2211000020	Buchhalter/in	22	1,00000	06	1,00000	06	1,00000	06	
407	2211000021	Sachbearbeiter/in	22	1,00000	09a	1,00000	09a	1,00000	09a	
408	2211000913	Kontenführer/in	22					0,50000	06	Tz 20,00 Std 0,50000* KW 31.01.2021 befr. 01/20-02/21 0,500 für 2211000013
409	2211000918	Kontenführer/in	22	0,50000	06	0,50000	06			
Zwischensumme				21,50000		19,00000		20,50000		

22 12 - SG Vollstreckung, Forderungsmanagement

410	2212000001	Sachgebietsleiter/in	22	1,00000	11	1,00000	11	1,00000	11	
Zwischensumme				1,00000		1,00000		1,00000		

22 12 100 - Innendienst

411	2212100001	Hauptsachbearbeiter/in	22	1,00000	A10	1,00000	A10	1,00000	A10	
412	2212100002	Sachbearbeiter/in	22	1,00000	09a	1,00000	09a	1,00000	09a	

Mandant	001	Hanse- und Universitätsstadt Rostock	Stellenplan 2020	Zeitraum	01.01.2020	
Abrechnungskreis				Seite	- 20 -	
				Stand	11.05.2020 08:14:00	P&I LOGA
				gedruckt	11.05.2020 08:14:09	P&I LOGA Rel.20.2/1.379 / X1.11 /P1.147

Lfd.Nr.	Bezeichnung der Stelle Amts-/Funktionsbezeichnung		HHGI.	Anzahl und Bewertung im Vorjahr		Tatsächliche Besetzung am 30.6.2019		Anzahl und Bewertung im lfd. Haushaltsjahr 2020		Stellenplanvermerke/ Bemerkungen
1	2		3	4		5		6		7
413	2212100003	Sachbearbeiter/in	22	1,00000	09a	1,00000	09a	1,00000	09a	
414	2212100004	Sachbearbeiter/in	22	1,00000	09a	1,00000	09a	0,75000	09a	Tz 30,00 Std befr. 0,750 (1,000) 08/19-01/22
415	2212100005	Sachbearbeiter/in	22	1,00000	09a	1,00000	09a	1,00000	09a	
416	2212100006	Sachbearbeiter/in	22	1,00000	09a	1,00000	09a	1,00000	09a	
417	2212100007	Sachbearbeiter/in	22	1,00000	09a	1,00000	09a	1,00000	09a	
418	2212100008	Sachbearbeiter/in	22	1,00000	09a	1,00000	09a	1,00000	09a	
419	2212100009	Sachbearbeiter/in	22	0,75000	09a	0,75000	09a	1,00000	09a	
420	2212100010	Sachbearbeiter/in	22	0,75000	09a	0,75000	09a	0,75000	09a	Tz 30,00 Std
421	2212100011	Sachbearbeiter/in	22	1,00000	09a	1,00000	09a	1,00000	09a	
422	2212100012	Sachbearbeiter/in	22	1,00000	09a	1,00000	09a	1,00000	09a	
423	2212100013	Sachbearbeiter/in	22	1,00000	09a	1,00000	09a	1,00000	09a	
Zwischensumme				12,50000		12,50000		12,50000		

22 12 200 - Außendienst

424	2212200001	Vollziehungsbeamte/r	22	1,00000	A8	1,00000	A8	1,00000	A8	
425	2212200002	Vollziehungsbeamte/r	22	1,00000	A8	1,00000	A8	1,00000	A8	
426	2212200003	Vollziehungsbeamte/r	22	1,00000	08	1,00000	08	1,00000	08	
427	2212200004	Vollziehungsbeamte/r	22	1,00000	08	1,00000	08	1,00000	08	
Zwischensumme				4,00000		4,00000		4,00000		

22 12 300 - Forderungsmanagement

428	2212300001	Hauptsachbearbeiter/in	22	1,00000	09c	1,00000	09c	1,00000	09c	
429	2212300002	Sachbearbeiter/in	22	1,00000	09a	0,75000	09a	0,75000	09a	Tz 30,00 Std
430	2212300003	Sachbearbeiter/in	22	1,00000	09a	1,00000	09a	1,00000	09a	
431	2212300004	Sachbearbeiter/in	22	1,00000	09a	1,00000	09a	1,00000	09a	
432	2212300005	Sachbearbeiter/in	22	1,00000	09a	1,00000	09a	1,00000	09a	
Zwischensumme				5,00000		4,75000		4,75000		

22 13 - SG Zahlungsverkehr

433	2213000001	Sachgebietsleiter/in	22	1,00000	09c	1,00000	09b	1,00000	09c	
434	2213000002	Sachbearbeiter/in	22	1,00000	A9mD	1,00000	A9mD	1,00000	A9mD	
435	2213000003	Buchhalter/in	22	1,00000	A7	1,00000	A7	1,00000	A7	
436	2213000004	SB Reklamation/ Adressdienst	22	1,00000	09a	1,00000	09a	1,00000	09a	
437	2213000005	Sachbearbeiter/in	22	1,00000	07	1,00000	07	1,00000	07	
438	2213000006	SB Adressdienst	22	1,00000	07	1,00000	06	1,00000	06	

Mandant	001	Hanse- und Universitätsstadt Rostock	Stellenplan 2020	Zeitraum	01.01.2020		
Abrechnungskreis				Seite	- 21 -		
				Stand	11.05.2020 08:14:00	P&I LOGA	
				gedruckt	11.05.2020 08:14:09	P&I LOGA Rel.20.2/1.379 / X1.11 /P1.147	

Lfd.Nr.	Bezeichnung der Stelle Amts-/Funktionsbezeichnung		HHGI.	Anzahl und Bewertung im Vorjahr		Tatsächliche Besetzung am 30.6.2019		Anzahl und Bewertung im lfd. Haushaltsjahr 2020		Stellenplanvermerke/ Bemerkungen
1	2		3	4		5		6		7
439	2213000007	Buchhalter/in	22	1,00000	06	1,00000	06	1,00000	06	
440	2213000008	Kontenführer/in/Adressdienst	22	1,00000	06	1,00000	06	1,00000	06	
441	2213000009	SB Adressdienst	22	1,00000	05	1,00000	06	1,00000	06	
Zwischensumme				9,00000		9,00000		9,00000		

22 20 - Abteilung Kommunale Steuern und Abgaben

442	2220000001	Abteilungsleiter/in	22	1,00000	A14	1,00000	A14	1,00000	12	
Zwischensumme				1,00000		1,00000		1,00000		

22 21 - SG Grundsteuern, Straßenreinigungsgebühren, Zweitwohnungssteuer

443	2221000001	Sachgebietsleiter/in	22	1,00000	10	1,00000	10	1,00000	10	
444	2221000002	Sachbearbeiter/in	22	1,00000	A9mD	0,87500	A9mD	1,00000	A9mD	
445	2221000003	Sachbearbeiter/in	22	1,00000	A9mD	1,00000	A9mD	1,00000	A9mD	
446	2221000004	Sachbearbeiter/in	22	1,00000	09a	1,00000	09a	1,00000	09a	
447	2221000005	Sachbearbeiter/in	22	1,00000	09a	1,00000	09a	1,00000	09a	
448	2221000006	Sachbearbeiter/in	22	1,00000	09a	1,00000	09a	1,00000	09a	
449	2221000007	Sachbearbeiter/in	22	1,00000	09a	1,00000	09a	1,00000	09a	
450	2221000008	Sachbearbeiter/in	22	1,00000	09a	1,00000	09a	1,00000	09a	
Zwischensumme				8,00000		7,87500		8,00000		

22 22 - SG Gewerbe- und sonstige Steuern

451	2222000001	Sachgebietsleiter/in	22	1,00000	11	1,00000	11	1,00000	11	
452	2222000002	SB Gewerbesteuer	22	1,00000	09c	0,00000		1,00000	09c	
453	2222000003	SB Gewerbesteuer	22	1,00000	09c	1,00000	09c	1,00000	09c	
454	2222000004	SB Gewerbesteuer	22	1,00000	09c	1,00000	09c	1,00000	09c	
455	2222000005	SB Gewerbesteuer	22	1,00000	09c	1,00000	09c	1,00000	09c	
456	2222000006	SB Gewerbesteuer	22	1,00000	09c	0,75000	09c	0,75000	09c	Tz 30,00 Std befr. 0,750 (1,000) 08/19-01/22
457	2222000007	SB Vergnügungssteuer	22	1,00000	09a	1,00000	09a	1,00000	09a	
458	2222000008	SB Hundesteuer	22	1,00000	07	1,00000	07	1,00000	07	
459	2222000009	SB Hundesteuer						0,75000	05	Tz 30,00 Std 0,75000* KW 31.12.2021 befr. 08/19-01/22
Zwischensumme				8,00000		6,75000		8,50000		

Mandant	001	Hanse- und Universitätsstadt Rostock	Stellenplan 2020	Zeitraum	01.01.2020		
Abrechnungskreis				Seite	- 22 -		
				Stand	11.05.2020 08:14:00	P&I LOGA	
				gedruckt	11.05.2020 08:14:09	P&I LOGA Rel.20.2/1.379 / X1.11 /P1.147	

Lfd.Nr.	Bezeichnung der Stelle Amts-/Funktionsbezeichnung	HHGI.	Anzahl und Bewertung im Vorjahr	Tatsächliche Besetzung am 30.6.2019	Anzahl und Bewertung im lfd. Haushaltsjahr 2020	Stellenplanvermerke/ Bemerkungen
1	2	3	4	5	6	7

32 - Stadamt

460	3200000001	Amtsleiter/in	32	1,00000	A16	1,00000	A16	1,00000	A16	
461	3200000002	Assistenz- und Vorzimmerkraft	32	1,00000	08	1,00000	08	1,00000	05	mZ
Zwischensumme				2,00000		2,00000		2,00000		

32 10 - Abt. Ordnungs- und Verwaltungsangelegenheiten

462	3210000001	Abteilungsleiter/in	32	1,00000	A13hD	1,00000	13	1,00000	A13hD	
463	3210000002	Assistenz- und Vorzimmerkraft	32	1,00000	05	1,00000	05	1,00000	05	
464	3210000004	SB/IT-Betreuer/in	32	1,00000	10	1,00000	10	1,00000	10	
465	3210000005	Sachbearbeiter/in	32	1,00000	09b	0,62500	09b	1,00000	09b	
466	3210000006	IT-Anwendungsbetreuer/in	32					1,00000	10	Besetzungsvorbehalt
467	3210000007	IT DV Techniker	32					1,00000	08	Besetzungsvorbehalt
468	3210000008	IT-Anwendungsbetreuer/in	32					1,00000	10	1,00000* KW 31.12.2021 befr. 01/19-01/22
Zwischensumme				4,00000		3,62500		7,00000		

32 11 - SG Verwaltung, Haushalt, Fundwesen

469	3211000001	Sachgebietsleiter/in	32	1,00000	A11	0,00000		1,00000	A11	
470	3211000002	Sachbearbeiter/in	32	1,00000	08	1,00000	08	1,00000	08	ATZ-BM2 Freiphase 05/21-11/22
471	3211000003	Sachbearbeiter/in	32	1,00000	07	1,00000	06	1,00000	07	
472	3211000004	Sachbearbeiter/in	32	1,00000	A8	1,00000	A8	1,00000	A8	
473	3211000006	Sachbearbeiter/in	32	1,00000	09a	1,00000	09a	1,00000	09a	
474	3211000009	Sachbearbeiter/in	32	1,00000	07	1,00000	06	1,00000	08	
475	3211000010	Kassierer/in	32	0,75000	05	0,75000	05	1,00000	05	befr. 1,000 (0,750) 07/19-01/23
476	3211000011	SB Haushalt	32	1,00000	08	1,00000	08	1,00000	08	Besetzungsvorbehalt
477	3211000012	Sachbearbeiter/in	32	1,00000	08	1,00000	08	1,00000	08	
Zwischensumme				8,75000		7,75000		9,00000		

32 12 - SG Bußgeldstelle

478	3212000001	Sachgebietsleiter/in	32	1,00000	A11	1,00000	A11	1,00000	A11	
479	3212000002	Mitarbeiter/in	32	0,75000	05	0,75000	05	1,00000	05	
480	3212000003	Mitarbeiter/in	32	0,90000	04	0,90000	04	1,00000	04	
481	3212000006	Mitarbeiter/in	32	1,00000	03	0,00000	03	1,00000	04	
						1,00000	04			

Lfd.Nr.	Bezeichnung der Stelle Amts-/Funktionsbezeichnung	HHGI.	Anzahl und Bewertung im Vorjahr	Tatsächliche Besetzung am 30.6.2019	Anzahl und Bewertung im lfd. Haushaltsjahr 2020	Stellenplanvermerke/ Bemerkungen
1	2	3	4	5	6	7
482	321200007 Mitarbeiter/in	32	1,00000 05	1,00000 05	1,00000 05	
483	321200008 Mitarbeiter/in	32	1,00000 05	1,00000 05	1,00000 05	
484	321200009 SB Einzahlungsüberwachung	32	1,00000 05	1,00000 05	1,00000 05	
485	321200010 Mitarbeiter/in	32	0,75000 03	0,75000 04	1,00000 04	
486	321200011 Ermittler/in	32		1,00000 06	1,00000 06	
487	321200012 Ermittler/in	32		0,50000 06	1,00000 06	ATZ-BM2 Freiphase 10/20-10/22
488	3212000912 Ermittler/in	32			0,50000 06	Tz 20,00 Std 0,50000* KW 30.09.2022 befr. 10/20-10/22 0,500 für 3212000012
Zwischensumme			7,40000	8,90000	10,50000	

32 12 010 - Allgemeine Ordnungswidrigkeiten

489	3212010001 Hauptsachbearbeiter/in	32	0,85000 10	0,85000 10	1,00000 10	
490	3212010002 Sachbearbeiter/in	32	1,00000 A8	1,00000 A8	1,00000 A8	
491	3212010003 Sachbearbeiter/in	32	1,00000 09b	1,00000 09a	1,00000 09b	
492	3212010004 Sachbearbeiter/in	32	1,00000 07	1,00000 07	1,00000 07	
493	3212010005 Sachbearbeiter/in	32	1,00000 09a	1,00000 09a	1,00000 09a	
Zwischensumme			4,85000	4,85000	5,00000	

32 12 020 - Verwarngeld

494	3212020001 Hauptsachbearbeiter/in	32	1,00000 09a	1,00000 09a	1,00000 09a	
495	3212020002 Sachbearbeiter/in	32	1,00000 07	1,00000 06	1,00000 07	
496	3212020004 Sachbearbeiter/in	32	1,00000 07	1,00000 06	1,00000 07	
497	3212020005 Sachbearbeiter/in	32	1,00000 07	1,00000 06	1,00000 07	
498	3212020006 Sachbearbeiter/in	32	1,00000 A7	1,00000 A7	1,00000 A7	
499	3212020007 Sachbearbeiter/in	32	1,00000 A7	1,00000 A7	1,00000 A7	
500	3212020008 Sachbearbeiter/in	32	1,00000 07	1,00000 06	1,00000 07	
501	3212020009 Sachbearbeiter/in	32	1,00000 07	0,87500 07	0,87500 07	Tz 35,00 Std befr. 0,875 (1,000) 04/19-05/20
502	3212020010 Sachbearbeiter/in	32	1,00000 07	1,00000 06	1,00000 07	
503	3212020011 Sachbearbeiter/in	32			1,00000 07	Besetzungsvorbehalt
Zwischensumme			9,00000	8,87500	9,87500	

32 12 030 - Verkehrsordnungswidrigkeiten

504	3212030001 Hauptsachbearbeiter/in	32	1,00000 A10	1,00000 A10	1,00000 A10	
505	3212030002 Sachbearbeiter/in	32	0,87500 09a	0,87500 09a	0,87500 08	Tz 35,00 Std befr. 0,875 (1,000) 09/17-06/20

Lfd.Nr.	Bezeichnung der Stelle Amts-/Funktionsbezeichnung	HHGI.	Anzahl und Bewertung im Vorjahr	Tatsächliche Besetzung am 30.6.2019	Anzahl und Bewertung im lfd. Haushaltsjahr 2020	Stellenplanvermerke/ Bemerkungen
1	2	3	4	5	6	7
506	3212030003 Sachbearbeiter/in	32	1,00000 A7	1,00000 A7	1,00000 A7	
507	3212030004 SB/IT-Betreuer/in	32	1,00000 09b	1,00000 09a	1,00000 09b	
508	3212030005 Sachbearbeiter/in	32	1,00000 09a	1,00000 09a	1,00000 08	
509	3212030006 Sachbearbeiter/in	32	1,00000 09a	1,00000 09a	1,00000 08	
510	3212030007 Sachbearbeiter/in	32	1,00000 08	1,00000 08	0,92500 08	Tz 37,00 Std befr. 0,925 (1,000) 10/19-01/21
511	3212030009 Sachbearbeiter/in	32	1,00000 A8	1,00000 A8	1,00000 A8	
512	3212030010 Sachbearbeiter/in	32	1,00000 09a	1,00000 09a	1,00000 08	
Zwischensumme			8,87500	8,87500	8,80000	

32 13 - SG Ordnungsangelegenheiten

513	3213000001 Sachgebietsleiter/in	32	1,00000 A12	1,00000 A12	1,00000 A12	
514	3213000002 Sachbearbeiter/in	32	1,00000 09c	1,00000 09c	1,00000 09c	
515	3213000003 Sachbearbeiter/in	32	1,00000 A9mD	1,00000 A9mD	1,00000 A9mD	
516	3213000005 Sachbearbeiter/in	32	1,00000 09a	1,00000 09a		
517	3213000006 SB/Schreibkraft	32	1,00000 06	1,00000 05		
518	3213000007 Sachbearbeiter/in	32	1,00000 A9mD	1,00000 A9mD	1,00000 A9mD	
519	3213000008 Sachbearbeiter/in	32	1,00000 09b	0,00000	1,00000 09b	
520	3213000010 Ermittler/in	32	1,00000 06			
521	3213000011 Sachbearbeiter/in	32	1,00000 09c	1,00000 09c	1,00000 09c	
522	3213000012 Ermittler/in	32	1,00000 06			
Zwischensumme			10,00000	7,00000	6,00000	

32 20 - Abt. Ortsämter, Einwohnerangelegenheiten

523	3220000001 Abteilungsleiter/in	32	0,90000 A13	0,90000 12	1,00000 A13	
524	3220000002 Assistenz- und Vorzimmerkraft	32	1,00000 05	1,00000 05	1,00000 05	
525	3220000003 SB Standesamtsaufsicht	32	1,00000 A9	1,00000 A9	1,00000 A9	
526	3220000004 Stadtteilmanager/in Groß Klein	32	1,00000 11	1,00000 09c	1,00000 09c	
527	3220000005 Stadtteilmanager/in Schmarl	32			1,00000 09c	Bes. gesp. bis 09/20 Besetzungsvorbehalt
Zwischensumme			3,90000	3,90000	5,00000	

32 21 - SG Pass- und Meldeangelegenheiten

528	3221000001 Sachgebietsleiter/in	32	1,00000 A10	1,00000 A10	1,00000 A10	
529	3221000002 SB/IT-Anwendungsbetreuer/in	32	1,00000 A9mD	1,00000 A9mD	1,00000 A9mD	
530	3221000004 Sachbearbeiter/in	32	1,00000 05	1,00000 05	1,00000 05	
Zwischensumme			3,00000	3,00000	3,00000	

Lfd.Nr.	Bezeichnung der Stelle Amts-/Funktionsbezeichnung	HHGI.	Anzahl und Bewertung im Vorjahr	Tatsächliche Besetzung am 30.6.2019	Anzahl und Bewertung im lfd. Haushaltsjahr 2020	Stellenplanvermerke/ Bemerkungen
1	2	3	4	5	6	7

32 23 100 - Ortsamt Nordwest 1

531	3223100001	Ortsamtsleiter/in	32	1,00000	11	1,00000	11	1,00000	11	
532	3223100002	Hauptsachbearbeiter/in	32	1,00000	09b	0,87500	09b	1,00000	09b	
533	3223100003	Sachbearbeiter/in	32	1,00000	08	0,50000	08	1,00000	08	ATZ-BM2 Freiphase 06/20-11/21
534	3223100004	Sachbearbeiter/in	32	1,00000	08	1,00000	08	1,00000	08	
535	3223100006	Sachbearbeiter/in	32	1,00000	08	1,00000	08	1,00000	08	
536	3223100007	Sachbearbeiter/in	32	1,00000	08	1,00000	08	1,00000	08	
537	3223100008	Sachbearbeiter/in	32	1,00000	08	1,00000	08	1,00000	08	
538	3223100009	Sachbearbeiter/in	32	1,00000	08	1,00000	08	1,00000	08	
539	3223100010	Sachbearbeiter/in	32	0,50000	08	0,50000	08			
540	3223100903	Sachbearbeiter/in	32					0,50000	08	Tz 20,00 Std 0,50000* KW 31.10.2021 befr. 06/20-11/21 0,500 fpr 3223100003

Zwischensumme

8,50000

7,87500

8,50000

32 23 200 - Ortsamt Nordwest 2

541	3223200001	Ortsamtsleiter/in	32	1,00000	11	1,00000	11	1,00000	11	
542	3223200002	Hauptsachbearbeiter/in	32	1,00000	09b	1,00000	09b	1,00000	09b	
543	3223200003	Sachbearbeiter/in	32	1,00000	08	1,00000	08	1,00000	08	
544	3223200004	Sachbearbeiter/in	32	1,00000	08	0,00000		1,00000	08	
545	3223200005	Sachbearbeiter/in	32	1,00000	08	1,00000	08	1,00000	08	
546	3223200006	Sachbearbeiter/in	32	1,00000	08	1,00000	08	1,00000	08	
547	3223200007	SB Ortsamt	32	0,75000	08	0,75000	08	1,00000	08	
548	3223200008	Sachbearbeiter/in	32	1,00000	08	1,00000	08	1,00000	08	

Zwischensumme

7,75000

6,75000

8,00000

32 23 300 - Ortsamt West

549	3223300001	Ortsamtsleiter/in	32	1,00000	11	1,00000	11	1,00000	11	
550	3223300002	Hauptsachbearbeiter/in	32	1,00000	09b	1,00000	09b	1,00000	09b	
551	3223300003	Sachbearbeiter/in	32	1,00000	08	1,00000	08	1,00000	08	
552	3223300004	SB Ortsamt	32	0,75000	08	0,75000	08	1,00000	08	
553	3223300005	Sachbearbeiter/in	32	1,00000	08	1,00000	08	1,00000	08	
554	3223300006	Sachbearbeiter/in	32	1,00000	08	1,00000	08	1,00000	08	

Zwischensumme

5,75000

5,75000

6,00000

Mandant	001	Hanse- und Universitätsstadt Rostock	Stellenplan 2020	Zeitraum	01.01.2020	
Abrechnungskreis				Seite	- 26 -	
				Stand	11.05.2020 08:14:00	P&I LOGA
				gedruckt	11.05.2020 08:14:09	P&I LOGA Rel.20.2/1.379 / X1.11 /P1.147

Lfd.Nr.	Bezeichnung der Stelle Amts-/Funktionsbezeichnung	HHGI.	Anzahl und Bewertung im Vorjahr	Tatsächliche Besetzung am 30.6.2019	Anzahl und Bewertung im lfd. Haushaltsjahr 2020	Stellenplanvermerke/ Bemerkungen
1	2	3	4	5	6	7

32 23 400 - Ortsamt Mitte

555	3223400001	Ortsamtsleiter/in	32	1,00000	11	1,00000	11	1,00000	11	ATZ-BM2 Freiphase 07/20-07/21
556	3223400002	Sachbearbeiter/in	32	1,00000	08	1,00000	08	1,00000	08	
557	3223400003	SB Ortsamt	32	0,97500	08	1,00000	08	1,00000	08	befr. 1,000 (0,750) 01/20-01/21
558	3223400004	Sachbearbeiter/in	32	0,87500	08	0,87500	08	1,00000	08	
559	3223400005	Sachbearbeiter/in	32	1,00000	08	1,00000	08	1,00000	08	
560	3223400006	Sachbearbeiter/in	32	1,00000	08	0,95000	08	1,00000	08	
561	3223400007	Hauptsachbearbeiter/in	32	1,00000	09b	1,00000	09b	1,00000	09b	
562	3223400008	Sachbearbeiter/in	32	1,00000	08	1,00000	08	1,00000	08	
563	3223400009	Sachbearbeiter/in	32	1,00000	08	1,00000	08	1,00000	08	
564	3223400010	Sachbearbeiter/in	32	1,00000	08	1,00000	08	1,00000	08	
565	3223400011	Sachbearbeiter/in	32	1,00000	08	0,87500	08	1,00000	08	
566	3223400012	Sachbearbeiter/in	32	1,00000	08	1,00000	08	1,00000	08	
567	3223400013	Sachbearbeiter/in	32	1,00000	08	1,00000	08	1,00000	08	
568	3223400014	Sachbearbeiter/in	32	1,00000	08	1,00000	08	1,00000	08	
569	3223400015	Sachbearbeiter/in	32	1,00000	08	0,00000		1,00000	08	
570	3223400901	Ortsamtsleiter/in	32					0,50000	11	Tz 20,00 Std 0,50000* KW 30.06.2021 befr. 07/20-07/21 0,500 für 3223400001

Zwischensumme

14,85000

13,70000

15,50000

32 23 500 - Ortsamt Ost

571	3223500001	Ortsamtsleiter/in	32	1,00000	11	1,00000	11	1,00000	11	
572	3223500002	Hauptsachbearbeiter/in	32	1,00000	09b	1,00000	09b	1,00000	09b	
573	3223500003	Sachbearbeiter/in	32	1,00000	08	1,00000	08	1,00000	08	
574	3223500004	Sachbearbeiter/in	32	1,00000	08	1,00000	08	1,00000	08	
575	3223500005	Sachbearbeiter/in	32	1,00000	08	1,00000	08	1,00000	08	
576	3223500006	Sachbearbeiter/in	32	1,00000	08	0,87500	08	1,00000	08	
577	3223500007	Sachbearbeiter/in	32	1,00000	08	1,00000	08	1,00000	08	
578	3223500008	Sachbearbeiter/in	32	1,00000	08	1,00000	08	1,00000	08	

Zwischensumme

8,00000

7,87500

8,00000

32 30 - Abt. Gewerbeangelegenheiten

579	3230000001	Abteilungsleiter/in	32	1,00000	A13	1,00000	A13	1,00000	A13	
580	3230000002	Assistenz- und Vorzimmerkraft	32	1,00000	06	1,00000	07	1,00000	05	

Zwischensumme

2,00000

2,00000

2,00000

Mandant	001	Hanse- und Universitätsstadt Rostock	Stellenplan 2020	Zeitraum	01.01.2020		
Abrechnungskreis				Seite	- 27 -		
				Stand	11.05.2020 08:14:00	P&I LOGA	
				gedruckt	11.05.2020 08:14:09	P&I LOGA Rel.20.2/1.379 / X1.11 /P1.147	

Lfd.Nr.	Bezeichnung der Stelle Amts-/Funktionsbezeichnung	HHGI.	Anzahl und Bewertung im Vorjahr	Tatsächliche Besetzung am 30.6.2019	Anzahl und Bewertung im lfd. Haushaltsjahr 2020	Stellenplanvermerke/ Bemerkungen
1	2	3	4	5	6	7

32 31 - SG Allgemeine Gewerbeangelegenheiten, -überwachung

581	3231000001	Sachgebietsleiter/in	32	1,00000	11	1,00000	11	1,00000	11	
582	3231000002	Sachbearbeiter/in	32	1,00000	A9mD	1,00000	A9mD	1,00000	A9mD	
583	3231000003	Sachbearbeiter/in	32	1,00000	A9mD	1,00000	A9mD	1,00000	A9mD	
584	3231000004	Sachbearbeiter/in	32	1,00000	A9mD	1,00000	A9mD	1,00000	A9mD	
585	3231000005	Sachbearbeiter/in	32	1,00000	A8	1,00000	A8	1,00000	A8	
586	3231000006	Sachbearbeiter/in	32	1,00000	09c	1,00000	09c	1,00000	09c	
587	3231000007	Sachbearbeiter/in	32	1,00000	09a	1,00000	09a	1,00000	09a	
588	3231000008	Sachbearbeiter/in	32	1,00000	09c	1,00000	09c	1,00000	09c	
589	3231000009	SB Registratur	32	1,00000	05	1,00000	05	1,00000	05	
590	3231000010	SB Gewerbeanmeldungen	32	0,75000	07	0,75000	07	1,00000	07	
Zwischensumme				9,75000		9,75000		10,00000		

32 32 - SG Gaststättengewerbe, -überwachung, Veranstaltungen

591	3232000001	Sachgebietsleiter/in	32	1,00000	A11	1,00000	A10	1,00000	A11	
592	3232000002	Sachbearbeiter/in	32	1,00000	09c	1,00000	09c	1,00000	09c	
593	3232000003	Sachbearbeiter/in	32	1,00000	09a	1,00000	09a	1,00000	09a	
594	3232000004	Sachbearbeiter/in	32	1,00000	A8	1,00000	A8	1,00000	A9mD	
595	3232000005	Sachbearbeiter/in	32	1,00000	09c	1,00000	09c	1,00000	09c	
596	3232000006	SB Kontroll- u. Ermittlungsdienst	32	1,00000	09a	1,00000	09a	1,00000	09a	
597	3232000007	SB Kontroll- u. Ermittlungsdienst	32	1,00000	09a	1,00000	09a	1,00000	09a	
598	3232000008	SB Kontroll- u. Ermittlungsdienst	32	1,00000	A8	1,00000	09a	1,00000	09a	
599	3232000009	SB Kontroll- u. Ermittlungsdienst	32	1,00000	09a	1,00000	09a	1,00000	09a	
Zwischensumme				9,00000		9,00000		9,00000		

32 33 - SG Kommunalen Ordnungsdienst

600	3233000001	Sachgebietsleiter/in	32	1,00000	10	1,00000	10	1,00000	10	
601	3233000002	Mitarbeiter/in Innendienst	32	1,00000	03	1,00000	04	1,00000	03	
Zwischensumme				2,00000		2,00000		2,00000		

Mandant	001	Hanse- und Universitätsstadt Rostock	Stellenplan 2020	Zeitraum	01.01.2020	
Abrechnungskreis				Seite	- 28 -	
				Stand	11.05.2020 08:14:00	P&I LOGA
				gedruckt	11.05.2020 08:14:09	P&I LOGA Rel.20.2/1.379 / X1.11 /P1.147

Lfd.Nr.	Bezeichnung der Stelle Amts-/Funktionsbezeichnung	HHGI.	Anzahl und Bewertung im Vorjahr	Tatsächliche Besetzung am 30.6.2019	Anzahl und Bewertung im lfd. Haushaltsjahr 2020	Stellenplanvermerke/ Bemerkungen
1	2	3	4	5	6	7

32 33 100 - Verkehrsüberwachung

602	3233100001	SB Innendienst	32	1,00000	07	0,87500	07	0,87500	07	Tz 35,00 Std befr. 0,875 (1,000) 07/19-01/23
603	3233100003	Politesse/Verkehrsüberwacher	32	1,00000	05	1,00000	05	1,00000	05	
604	3233100004	Politesse/Verkehrsüberwacher	32	1,00000	05	1,00000	05	1,00000	05	
605	3233100005	Politesse/Verkehrsüberwacher	32	1,00000	06	1,00000	06	1,00000	06	
606	3233100006	Politesse/Verkehrsüberwacher	32	1,00000	05	1,00000	05	1,00000	05	
607	3233100007	Politesse/Verkehrsüberwacher	32	1,00000	05	0,00000		1,00000	05	
608	3233100008	Politesse/Verkehrsüberwacher	32	1,00000	05	1,00000	05	1,00000	05	
609	3233100009	Politesse/Verkehrsüberwacher	32	1,00000	05	1,00000	05	1,00000	05	
610	3233100010	Politesse/Verkehrsüberwacher	32	1,00000	05	1,00000	05	1,00000	05	
611	3233100011	Politesse/Verkehrsüberwacher	32	1,00000	05	1,00000	05	1,00000	05	
612	3233100012	Politesse/Verkehrsüberwacher	32	1,00000	05	0,00000		1,00000	05	
613	3233100013	Politesse/Verkehrsüberwacher	32	0,75000	05	0,75000	05	1,00000	05	
614	3233100014	Politesse/Verkehrsüberwacher	32	1,00000	05	1,00000	05	1,00000	05	
615	3233100015	Politesse/Verkehrsüberwacher	32	1,00000	05	1,00000	05	1,00000	05	
616	3233100016	Politesse/Verkehrsüberwacher	32	1,00000	06	1,00000	06	1,00000	06	
617	3233100017	Politesse/Verkehrsüberwacher	32	1,00000	05	0,75000	05	1,00000	05	
618	3233100018	Politesse/Verkehrsüberwacher	32	0,87500	06	0,87500	06	0,87500	06	Tz 35,00 Std befr. 0,875 (1,000) 01/20-01/23
619	3233100019	Politesse/Verkehrsüberwacher	32	1,00000	06	1,00000	06	1,00000	06	
620	3233100020	Politesse/Verkehrsüberwacher	32	1,00000	05	1,00000	05	1,00000	05	
621	3233100021	Politesse/Verkehrsüberwacher	32	1,00000	05	1,00000	05	1,00000	05	
622	3233100022	Politesse/Verkehrsüberwacher	32	1,00000	05	0,00000		1,00000	05	
623	3233100023	Politesse/Verkehrsüberwacher	32	1,00000	05	0,00000		1,00000	05	
624	3233100024	Politesse/Verkehrsüberwacher	32	1,00000	05	0,00000		1,00000	05	
625	3233100025	Politesse/Verkehrsüberwacher	32	1,00000	05	0,00000		1,00000	05	
626	3233100026	Politesse/Verkehrsüberwacher	32	1,00000	05	0,00000		1,00000	05	
627	3233100027	Politesse/Verkehrsüberwacher	32	1,00000	05	0,00000		1,00000	05	
628	3233100028	Politesse/Verkehrsüberwacher	32	1,00000	05	1,00000	05	1,00000	05	
629	3233100029	Politesse/Verkehrsüberwacher	32	1,00000	05	0,00000				
630	3233100030	Politesse/Verkehrsüberwacher	32	1,00000	05	0,00000		1,00000	05	
631	3233100031	Politesse/Verkehrsüberwacher	32	1,00000	05	0,00000		1,00000	05	
632	3233100032	Politesse/Verkehrsüberwacher	32	1,00000	06	1,00000	06	1,00000	06	
633	3233100034	Politesse/Verkehrsüberwacher	32	1,00000	05	0,00000		1,00000	05	
634	3233100035	Politesse/Verkehrsüberwacher	32	1,00000	05	0,00000		1,00000	05	

Lfd.Nr.	Bezeichnung der Stelle Amts-/Funktionsbezeichnung	HHGI.	Anzahl und Bewertung im Vorjahr	Tatsächliche Besetzung am 30.6.2019	Anzahl und Bewertung im lfd. Haushaltsjahr 2020	Stellenplanvermerke/ Bemerkungen
1	2	3	4	5	6	7
635	3233100036 Politesse/Verkehrsüberwacher	32	1,00000 05	0,00000	1,00000 05	
636	3233100037 Politesse/Verkehrsüberwacher	32	1,00000 05			
637	3233100038 Politesse/Verkehrsüberwacher	32	1,00000 05			
638	3233100039 Politesse/Verkehrsüberwacher	32	1,00000 05			
639	3233100040 Politesse/Verkehrsüberwacher	32			1,00000 05	Besetzungsvorbehalt
Zwischensumme			36,62500	19,25000	33,75000	

32 33 200 - Allgemeiner Ordnungsdienst

640	3233200001 SB Innendienst	32	1,00000 07	1,00000 07	1,00000 07	
641	3233200002 Kontrollkraft	32	1,00000 09a	0,75000 09a	1,00000 09a	
642	3233200003 Kontrollkraft	32	1,00000 09a	1,00000 09a	1,00000 09a	
643	3233200004 Kontrollkraft	32	1,00000 09a	1,00000 09a	1,00000 09a	
644	3233200005 Kontrollkraft	32	1,00000 09a	0,00000	1,00000 09a	
645	3233200006 Kontrollkraft	32	1,00000 09a	0,90000 09a	1,00000 09a	ATZ-BM2 Freiphase 04/21-07/22
646	3233200007 Kontrollkraft	32	1,00000 09a	1,00000 09a	1,00000 09a	
647	3233200008 Kontrollkraft	32	1,00000 09a	1,00000 09a	1,00000 09a	
648	3233200009 Kontrollkraft	32	0,80000 09a	0,80000 09a	1,00000 09a	
649	3233200010 Kontrollkraft	32	1,00000 09a	1,00000 09a	1,00000 09a	
650	3233200011 Kontrollkraft	32	1,00000 09a	1,00000 09a	1,00000 09a	
651	3233200012 Kontrollkraft	32	1,00000 09a	0,00000	1,00000 09a	
652	3233200013 Kontrollkraft	32	0,00000 09a	0,00000		
653	3233200014 Cityvogt	32	1,00000 09a	1,00000 09a	1,00000 09a	
Zwischensumme			12,80000	10,45000	13,00000	

32 40 - Abt. Verkehrsangelegenheiten

654	3240000001 Abteilungsleiter/in	32	1,00000 A13	1,00000 A13	1,00000 A13	
655	3240000002 Sachbearbeiter/in	32	1,00000 07	1,00000 06	1,00000 07	
656	3240000005 Sachbearbeiter/in	32			1,00000 11	1,00000* KW 31.12.2020 befr. 01/18-01/21
Zwischensumme			2,00000	2,00000	3,00000	

32 41 - SG Führerscheinstelle

657	3241000001 Sachgebietsleiter/in	32	1,00000 A10	1,00000 A10	1,00000 A10	
658	3241000003 Sachbearbeiter/in	32	1,00000 08	1,00000 08	1,00000 08	
659	3241000004 Sachbearbeiter/in	32	1,00000 09a	1,00000 08	1,00000 09a	
660	3241000005 Sachbearbeiter/in	32	1,00000 A8	1,00000 A8	1,00000 A8	

Lfd.Nr.	Bezeichnung der Stelle Amts-/Funktionsbezeichnung	HHGI.	Anzahl und Bewertung im Vorjahr	Tatsächliche Besetzung am 30.6.2019	Anzahl und Bewertung im lfd. Haushaltsjahr 2020	Stellenplanvermerke/ Bemerkungen
1	2	3	4	5	6	7
661	3241000006 Sachbearbeiter/in	32	1,00000 07	1,00000 07	1,00000 07	
662	3241000007 Sachbearbeiter/in	32	1,00000 07	1,00000 06	1,00000 07	
663	3241000011 Sachbearbeiter/in	32	1,00000 07	1,00000 06	1,00000 07	
664	3241000012 Sachbearbeiter/in	32	1,00000 07	1,00000 06	1,00000 07	
665	3241000013 Sachbearbeiter/in	32	0,75000 07	0,00000 06	1,00000 07	
				0,75000 07		
666	3241000014 Sachbearbeiter/in	32	0,75000 07	0,75000 06	1,00000 07	
667	3241000015 Sachbearbeiter/in	32	1,00000 07	1,00000 07	1,00000 07	
Zwischensumme			10,50000	10,50000	11,00000	

32 42 - SG Kfz-Zulassung

668	3242000001 Sachgebietsleiter/in	32	1,00000 10	1,00000 10	1,00000 11	
669	3242000003 Sachbearbeiter/in	32	1,00000 09a	1,00000 09a	1,00000 09a	
670	3242000005 Sachbearbeiter/in	32	1,00000 07	1,00000 06	1,00000 07	
671	3242000006 Sachbearbeiter/in	32	1,00000 A6	1,00000 A6	1,00000 A7	
672	3242000009 Sachbearbeiter/in	32	1,00000 07	1,00000 07	1,00000 07	
673	3242000010 Sachbearbeiter/in	32	1,00000 07	1,00000 07	1,00000 07	
674	3242000011 Sachbearbeiter/in	32	1,00000 07	1,00000 06	1,00000 07	
675	3242000012 Sachbearbeiter/in	32	1,00000 07	1,00000 06	1,00000 07	
676	3242000014 Sachbearbeiter/in	32	1,00000 07	1,00000 07	1,00000 07	
677	3242000015 Sachbearbeiter/in	32	1,00000 07	0,50000 06	1,00000 07	ATZ-BM2 Freiphase 04/20-04-22
678	3242000016 Sachbearbeiter/in	32	1,00000 07	1,00000 06	1,00000 07	
679	3242000017 Sachbearbeiter/in	32	1,00000 07	1,00000 07	1,00000 07	
680	3242000019 Sachbearbeiter/in	32	0,75000 07	0,75000 06	1,00000 07	ATZ-BM2 Freiphase 04/21-07/22
681	3242000020 Sachbearbeiter/in	32	1,00000 07	1,00000 06	1,00000 07	
682	3242000022 Sachbearbeiter/in	32	1,00000 07	1,00000 06	1,00000 07	
683	3242000023 Sachbearbeiter/in	32	1,00000 07	1,00000 06	1,00000 07	
684	3242000024 Sachbearbeiter/in	32	1,00000 07	1,00000 07	1,00000 07	
685	3242000915 Sachbearbeiter/in	32			0,50000 07	Tz 20,00 Std 0,50000* KW 31.03.2022 befr. 04/20-04-22 0,5000 für 3242000015
Zwischensumme			16,75000	16,25000	17,50000	

32 50 - Migrationsamt

686	3250000001 Abteilungsleiter/in	32	1,00000 A13	0,80000 A10	1,00000 A13	
687	3250000002 Assistenz- und Vorzimmerkraft	32	1,00000 05	1,00000 05	1,00000 05	

Mandant	001	Hanse- und Universitätsstadt Rostock	Stellenplan 2020	Zeitraum	01.01.2020		
Abrechnungskreis				Seite	- 31 -		
				Stand	11.05.2020 08:14:00	P&I LOGA	
				gedruckt	11.05.2020 08:14:09	P&I LOGA Rel.20.2/1.379 / X1.11 /P1.147	

Lfd.Nr.	Bezeichnung der Stelle Amts-/Funktionsbezeichnung	HHGI.	Anzahl und Bewertung im Vorjahr	Tatsächliche Besetzung am 30.6.2019	Anzahl und Bewertung im lfd. Haushaltsjahr 2020	Stellenplanvermerke/ Bemerkungen
1	2	3	4	5	6	7
688	3250000003 SB Einbürgerungen	32	1,00000 09c	1,00000 09c	1,00000 09c	
689	3250000004 SB Einbürgerungen	32	1,00000 09c	1,00000 09c	1,00000 09c	
Zwischensumme			4,00000	3,80000	4,00000	

32 51 - SG Allgemeines Aufenthaltsrecht

690	3251000001 Sachgebietsleiter/in	32	1,00000 11	1,00000 11	1,00000 11	
691	3251000002 Sachbearbeiter/in	32	1,00000 09c	1,00000 09c	1,00000 09c	
692	3251000003 Sachbearbeiter/in	32	1,00000 09c	1,00000 09c	1,00000 09c	
693	3251000004 Sachbearbeiter/in	32	1,00000 09c	1,00000 09c	1,00000 09c	
694	3251000005 Sachbearbeiter/in	32	1,00000 09c	0,75000 09c	0,77500 09c	Tz 31,00 Std befr. 0,775 (1,000) 10/19-01/21
695	3251000006 Sachbearbeiter/in	32	1,00000 A8	1,00000 08	1,00000 08	
696	3251000007 Sachbearbeiter/in	32	0,87500 A8	0,75000 A8	0,87500 A8	Tz 35,00 Std befr. 0,875 (1,000) 07/18-07/20
697	3251000008 Sachbearbeiter/in	32	1,00000 09a	1,00000 09a	1,00000 09a	
698	3251000009 Sachbearbeiter/in	32	1,00000 08	0,00000	1,00000 08	
699	3251000010 Sachbearbeiter/in	32	1,00000 08	1,00000 08	1,00000 08	
700	3251000013 Sachbearbeiter/in	32	1,00000 08	0,00000		
701	3251000014 Sachbearbeiter/in	32		0,00000	1,00000 09c	
Zwischensumme			10,87500	8,50000	10,65000	

32 52 - SG Asyl, humanitärer Aufenthalt

702	3252000001 Sachgebietsleiter/in	32	1,00000 11	1,00000 11	1,00000 11	
703	3252000002 Sachbearbeiter/in	32	1,00000 A9	0,00000	1,00000 A9	
704	3252000003 Sachbearbeiter/in	32	1,00000 09c	1,00000 09c	1,00000 09c	
705	3252000004 Sachbearbeiter/in	32	1,00000 09c	1,00000 09c	1,00000 09c	
706	3252000005 Sachbearbeiter/in	32	1,00000 09c	0,75000 09c	0,75000 09c	Tz 30,00 Std befr. 0,750 (1,000) 01/20-01/21
707	3252000006 Sachbearbeiter/in	32	1,00000 09c	0,00000	1,00000 09c	
708	3252000007 Sachbearbeiter/in	32	1,00000 09c	1,00000 09c	1,00000 09c	1,00000* KW 31.12.2021
709	3252000008 Sachbearbeiter/in	32	1,00000 08	1,00000 08	1,00000 08	
710	3252000009 Sachbearbeiter/in	32	0,87500 08	0,87500 08	0,87500 08	Tz 35,00 Std befr. 0,875 (0,750) 07/18-07/20
711	3252000010 Sachbearbeiter/in	32	1,00000 08	1,00000 08	1,00000 08	
712	3252000011 Sachbearbeiter/in	32	1,00000 08	1,00000 08	1,00000 08	
713	3252000012 Sachbearbeiter/in	32	1,00000 08	1,00000 08	1,00000 08	

Mandant	001	Hanse- und Universitätsstadt Rostock	Stellenplan 2020	Zeitraum	01.01.2020	
Abrechnungskreis				Seite	- 32 -	
				Stand	11.05.2020 08:14:00	P&I LOGA
				gedruckt	11.05.2020 08:14:09	P&I LOGA Rel.20.2/1.379 / X1.11 /P1.147

Lfd.Nr.	Bezeichnung der Stelle Amts-/Funktionsbezeichnung		HHGI.	Anzahl und Bewertung im Vorjahr		Tatsächliche Besetzung am 30.6.2019		Anzahl und Bewertung im lfd. Haushaltsjahr 2020		Stellenplanvermerke/ Bemerkungen
1	2		3	4		5		6		7
714	3252000013	Sachbearbeiter/in	32	1,00000	08	1,00000	08	1,00000	08	
Zwischensumme				12,87500		10,62500		12,62500		

32 53 - SG Remigration

715	3253000001	Sachgebietsleiter/in	32	1,00000	11	1,00000	11	1,00000	11	
716	3253000002	Sachbearbeiter/in	32	1,00000	09c					
717	3253000003	Sachbearbeiter/in	32	1,00000	09c	1,00000	09c	1,00000	09c	
718	3253000004	Sachbearbeiter/in	32	1,00000	09c	1,00000	09c	1,00000	09c	1,00000* KW 31.12.2021 befr. 01/17-01/22
719	3253000005	Sachbearbeiter/in	32	1,00000	09c	1,00000	09c	1,00000	09c	
720	3253000006	Sachbearbeiter/in	32	1,00000	09c	1,00000	09c	1,00000	09c	
721	3253000007	Sachbearbeiter/in	32	1,00000	09c	1,00000	09c	1,00000	09c	
722	3253000008	Sachbearbeiter/in	32	1,00000	09c	1,00000	09c	1,00000	09c	1,00000* KW 31.12.2021 befr. 01/17-01/22
723	3253000009	Sachbearbeiter/in	32	1,00000	08	1,00000	08	1,00000	08	
724	3253000010	Sachbearbeiter/in	32	1,00000	08	1,00000	08	1,00000	09a	
725	3253000011	Sachbearbeiter/in	32	1,00000	08	1,00000	08	1,00000	08	Besetzungsvorbehalt
Zwischensumme				11,00000		10,00000		10,00000		

32 70 - Standesamt

726	3270000001	Leiter/in	32	1,00000	11	1,00000	12	1,00000	11	
727	3270000003	Kassierer/in/SB	32	1,00000	05	1,00000	05	1,00000	05	
728	3270000005	SB/Standesbeamter/in	32	1,00000	09a	1,00000	09a	1,00000	09a	
729	3270000006	Sachbearbeiter/in	32					1,00000	06	Besetzungsvorbehalt
Zwischensumme				3,00000		3,00000		4,00000		

32 72 - Eheschließungen, Geburten

730	3272000001	Standesbeamter/in	32	1,00000	A9	1,00000	A9	1,00000	A9	
731	3272000002	Standesbeamter/in	32	1,00000	A8	1,00000	09a	1,00000	A8	
732	3272000003	Standesbeamter/in	32	1,00000	09a	1,00000	09a			
733	3272000004	Standesbeamter/in	32	0,82500	A9	0,82500	09a	1,00000	A9	
734	3272000005	Standesbeamter/in	32	1,00000	A9mD	1,00000	A9	1,00000	A9mD	
735	3272000006	Sachbearbeiter/in	32	1,00000	06	1,00000	06	1,00000	06	
Zwischensumme				5,82500		5,82500		6,00000		

Lfd.Nr.	Bezeichnung der Stelle Amts-/Funktionsbezeichnung	HHGI.	Anzahl und Bewertung im Vorjahr	Tatsächliche Besetzung am 30.6.2019	Anzahl und Bewertung im lfd. Haushaltsjahr 2020	Stellenplanvermerke/ Bemerkungen
1	2	3	4	5	6	7

32 75 - Urkundenstelle, Sterbefälle

736	3275000001	Standesbeamter/in	32		0,00000		1,00000	A9	
					0,00000	A6			
738	3275000003	Standesbeamter/in	32		1,00000	09a	1,00000	09a	
740	3275000005	Standesbeamter/in	32	1,00000	09a				
Zwischensumme				4,00000	3,00000		4,00000		

37 - Brandschutz- und Rettungsamt

741	3700000001	Amtsleiter/in	37	1,00000	A16	1,00000	A16	1,00000	A16	
742	3700000002	Assistenz- und Vorzimmerkraft	37	1,00000	08	1,00000	05	1,00000	05	mZ
743	3700000003	Personalratsmitglied	37	1,00000	A9mD	1,00000	A9mD	1,00000	A9mD	
744	3700000004	Bürokräft PR	37	0,50000	05	0,00000				
745	3700000005	Ärztl.Leiter/in Rettungsdienst	37	1,00000	15	0,00000		1,00000	15	
746	3700000006	SB Öffentlichkeitsarbeit, Krisenmanagement	37	1,00000	13	1,00000	14			
747	3700000007	SB Projektbegleitung	37					1,00000	A11	Besetzungsvorbehalt
Zwischensumme				5,50000	4,00000		5,00000			

37 00 100 - Stabsstelle Organisationsentwicklung, Qualitätsmanagement

748	3700100001	Leiter/in Stabsstelle/Abteilung VB	37	1,00000	A14	1,00000	A14	1,00000	A14	
Zwischensumme				1,00000	1,00000		1,00000			

37 00 200 - Stabsstelle Personalentwicklung, Kommunikation, Rettungsdienst

749	3700200001	Leiter/in	37	1,00000	A11	1,00000	A11	1,00000	A11	
750	3700200002	Hauptsachbearbeiter/in	37	1,00000	09c	1,00000	09c	1,00000	09c	
751	3700200003	Sachbearbeiter/in	37	1,00000	A9mD	1,00000	A9Z	1,00000	A9mD	
752	3700200004	Sachbearbeiter/in	37	1,00000	A9Z	1,00000	A9Z	1,00000	A9Z	
753	3700200005	Sachbearbeiter/in	37	1,00000	A9Z	1,00000	A9Z	1,00000	A9Z	
754	3700200006	SB Qualitätssicherung RD	37	1,00000	A10	1,00000	09c	1,00000	A10	
755	3700200007	Sachbearbeiter/in	37					1,00000	A9Z	Besetzungsvorbehalt
Zwischensumme				6,00000	6,00000		7,00000			

Mandant	001	Hanse- und Universitätsstadt Rostock	Stellenplan 2020	Zeitraum	01.01.2020	
Abrechnungskreis				Seite	- 34 -	
				Stand	11.05.2020 08:14:00	P&I LOGA
				gedruckt	11.05.2020 08:14:09	P&I LOGA Rel.20.2/1.379 / X1.11 /P1.147

Lfd.Nr.	Bezeichnung der Stelle Amts-/Funktionsbezeichnung	HHGI.	Anzahl und Bewertung im Vorjahr	Tatsächliche Besetzung am 30.6.2019	Anzahl und Bewertung im lfd. Haushaltsjahr 2020	Stellenplanvermerke/ Bemerkungen
1	2	3	4	5	6	7

37 10 - Abt. Einsatz

756	3710000001	Abteilungsleiter/in	37	1,00000	A13	1,00000	A13	1,00000	A13	
757	3710000002	Assistenz- und Vorzimmerkraft	37	1,00000	05	1,00000	05	1,00000	05	
758	3710000003	SB Dienstplanung	37	1,00000	A11	1,00000	A11	1,00000	A11	
759	3710000004	SB Freiwillige Feuerwehren/ SiWa	37	1,00000	A9mD	1,00000	A9mD	1,00000	A10	
760	3710000005	SB Einsatz / Freiwillige Feuerwehren	37	1,00000	A10	1,00000	A10	1,00000	A10	
761	3710000006	SB Freiwillige Feuerwehren/ Brandschutzbeauftragt	37	1,00000	A9Z	1,00000	A9Z	1,00000	A9Z	
762	3710000007	SB Gefahrenabwehr Tier	37	1,00000	A9mD	1,00000	A8	1,00000	A9mD	
763	3710000013	Sachbearbeiter/in	37	1,00000	A11					
764	3710000014	Sachbearbeiter/in	37	1,00000	A11					
765	3710000015	Sachbearbeiter/in	37	1,00000	A10					
766	3710000021	Sachbearbeiter/in	37					1,00000	A11	Besetzungsvorbehalt
Zwischensumme				10,00000		7,00000		8,00000		

37 11 - Wachbezirk I

767	3711000001	Wachbezirksleiter/in	37	1,00000	A12	1,00000	A12	1,00000	A12	
768	3711000002	Einheitsführer/in mZ	37	1,00000	A9Z	1,00000	A9Z	1,00000	A9Z	
769	3711000003	Einheitsführer/in mZ	37	1,00000	A9Z	1,00000	A9Z	1,00000	A9Z	
770	3711000004	Einheitsführer/in mZ	37	1,00000	A9Z	1,00000	A9Z	1,00000	A9Z	
771	3711000005	Einheitsführer/in	37	1,00000	A9mD	1,00000	A9mD	1,00000	A9mD	
772	3711000006	Einheitsführer/in	37	1,00000	A9mD	1,00000	A9mD	1,00000	A9mD	
773	3711000007	Einheitsführer/in	37	1,00000	A9mD	1,00000	A9mD	1,00000	A9mD	
774	3711000008	Einheitsführer/in	37	1,00000	A9mD	1,00000	A9mD	1,00000	A9mD	
775	3711000009	Einheitsführer/in	37	1,00000	A9mD	1,00000	A9mD	1,00000	A9mD	
776	3711000010	Einheitsführer/in	37	1,00000	A9mD	1,00000	A9	1,00000	A9mD	
777	3711000011	Einheitsführer/in	37	1,00000	A9mD	1,00000	A9	1,00000	A9mD	
778	3711000012	Einheitsführer/in	37	1,00000	A9mD	0,00000		1,00000	A9mD	
779	3711000013	Einheitsführer/in	37	1,00000	A9mD	0,00000		1,00000	A9mD	
780	3711000014	Einheitsführer/in	37	1,00000	A9mD	1,00000	A9mD	1,00000	A9mD	
781	3711000015	Einheitsführer/in	37	1,00000	A9mD	1,00000	A9mD	1,00000	A9mD	
782	3711000016	Einsatzkraft mZ	37	1,00000	A8	1,00000	A7	1,00000	A8	
783	3711000017	Einsatzkraft mZ	37	1,00000	A8	0,00000		1,00000	A8	

Lfd.Nr.	Bezeichnung der Stelle Amts-/Funktionsbezeichnung	HHGI.	Anzahl und Bewertung im Vorjahr	Tatsächliche Besetzung am 30.6.2019	Anzahl und Bewertung im lfd. Haushaltsjahr 2020	Stellenplanvermerke/ Bemerkungen
1	2	3	4	5	6	7
784	3711000018 Einsatzkraft mZ	37	1,00000 A8	1,00000 A7	1,00000 A8	
785	3711000019 Einsatzkraft mZ	37	1,00000 A8	1,00000 A8	1,00000 A8	
786	3711000020 Einsatzkraft mZ	37	1,00000 A8	1,00000 A8	1,00000 A8	
787	3711000021 Einsatzkraft mZ	37	1,00000 A8	1,00000 A8	1,00000 A8	
788	3711000022 Einsatzkraft mZ	37	1,00000 A8	0,00000	1,00000 A8	
789	3711000023 Einsatzkraft mZ	37	1,00000 A8	1,00000 A7	1,00000 A8	
790	3711000024 Einsatzkraft mZ	37	1,00000 A8	1,00000 A8	1,00000 A8	
791	3711000025 Einsatzkraft mZ	37	1,00000 A8	1,00000 A7	1,00000 A8	
792	3711000026 Einsatzkraft mZ	37	1,00000 A8	1,00000 A7	1,00000 A8	
793	3711000027 Einsatzkraft mZ	37	1,00000 A8	0,00000	1,00000 A8	
794	3711000028 Einsatzkraft mZ	37	1,00000 A8	1,00000 A8	1,00000 A8	
795	3711000029 Einsatzkraft mZ	37	1,00000 A8	1,00000 A8	1,00000 A8	
796	3711000030 Einsatzkraft mZ	37	1,00000 A8	1,00000 A7	1,00000 A8	
797	3711000031 Einsatzkraft mZ	37	1,00000 A8	0,50000 A8	1,00000 A8	
798	3711000032 Einsatzkraft mZ	37	1,00000 A8	1,00000 A8	1,00000 A8	
799	3711000033 Einsatzkraft mZ	37	1,00000 A8	1,00000 A8	1,00000 A8	
800	3711000034 Einsatzkraft mZ	37	1,00000 A8	1,00000 A8	1,00000 A8	
801	3711000035 Einsatzkraft	37	1,00000 A7	1,00000 A7	1,00000 A7	
802	3711000036 Einsatzkraft	37	1,00000 A7	1,00000 A7	1,00000 A7	
803	3711000037 Einsatzkraft	37	1,00000 A7	1,00000 A7	1,00000 A7	
804	3711000038 Einsatzkraft	37	1,00000 A7	1,00000 A7	1,00000 A7	
805	3711000039 Einsatzkraft	37	1,00000 A7	1,00000 A7	1,00000 A7	
806	3711000040 Einsatzkraft	37	1,00000 A7	1,00000 A7	1,00000 A7	
807	3711000041 Einsatzkraft	37	1,00000 A7	1,00000 A7	1,00000 A7	
808	3711000042 Einsatzkraft	37	1,00000 A7	0,50000 A7	1,00000 A7	
809	3711000043 Einsatzkraft	37	1,00000 A7	1,00000 A7	1,00000 A7	
810	3711000044 Einsatzkraft	37	1,00000 A7	1,00000 A7	1,00000 A7	
811	3711000045 Einsatzkraft	37	1,00000 A7	1,00000 A7	1,00000 A7	
812	3711000046 Einsatzkraft	37	1,00000 A7	1,00000 A7	1,00000 A7	
813	3711000047 Einsatzkraft	37	1,00000 A7	1,00000 A7	1,00000 A7	
814	3711000048 Einsatzkraft	37	1,00000 A7	1,00000 A7	1,00000 A7	
815	3711000049 Einsatzkraft	37	1,00000 A7	1,00000 A7	1,00000 A7	
816	3711000050 Einsatzkraft	37	1,00000 A7	1,00000 A7	1,00000 A7	
817	3711000051 Einsatzkraft	37	1,00000 A7	1,00000 A7	1,00000 A7	
818	3711000052 Einsatzkraft	37	1,00000 A7	1,00000 A7	1,00000 A7	
819	3711000053 Einsatzkraft	37	1,00000 A7	1,00000 A7	1,00000 A7	
820	3711000054 Einsatzkraft	37	1,00000 A7	1,00000 A7	1,00000 A7	

Lfd.Nr.	Bezeichnung der Stelle Amts-/Funktionsbezeichnung	HHGI.	Anzahl und Bewertung im Vorjahr	Tatsächliche Besetzung am 30.6.2019	Anzahl und Bewertung im lfd. Haushaltsjahr 2020	Stellenplanvermerke/ Bemerkungen
1	2	3	4	5	6	7
821	3711000055 Einsatzkraft	37	1,00000 A7	1,00000 A7	1,00000 A7	
822	3711000056 Einsatzkraft	37	1,00000 A7	1,00000 A7	1,00000 A7	
823	3711000057 Einsatzkraft	37	1,00000 A7	1,00000 A7	1,00000 A7	
824	3711000058 Einsatzkraft	37	1,00000 A7	1,00000 A7	1,00000 A7	
825	3711000059 Einsatzkraft	37	1,00000 A7	1,00000 A7	1,00000 A7	
826	3711000060 Einsatzkraft	37	1,00000 A7	1,00000 A7	1,00000 A7	
827	3711000061 Einsatzkraft	37	1,00000 A7	1,00000 A7	1,00000 A7	
828	3711000062 Einsatzkraft	37	1,00000 A7	1,00000 A7	1,00000 A7	
829	3711000063 Einsatzkraft	37	1,00000 A7	1,00000 A7	1,00000 A7	
830	3711000064 Einsatzkraft	37	1,00000 A7	1,00000 A7	1,00000 A7	
831	3711000065 Einsatzkraft	37	1,00000 A7	1,00000 A7	1,00000 A7	
832	3711000066 Einsatzkraft	37	1,00000 A7	1,00000 A7	1,00000 A7	
833	3711000067 Einsatzkraft	37	1,00000 A7	1,00000 A7	1,00000 A7	
834	3711000068 Einsatzkraft	37	1,00000 A7	1,00000 A7	1,00000 A7	
835	3711000069 Einsatzkraft	37	1,00000 A7	1,00000 A7	1,00000 A7	
836	3711000070 Einsatzkraft	37	1,00000 A7	1,00000 A7	1,00000 A7	
837	3711000071 Einsatzkraft	37	1,00000 A7	1,00000 A7	1,00000 A7	
838	3711000072 Einsatzkraft	37	1,00000 A7	1,00000 A7	1,00000 A7	
839	3711000073 Einsatzkraft	37	1,00000 A7	1,00000 A7	1,00000 A7	
840	3711000074 Einsatzkraft	37	1,00000 A7	1,00000 A7	1,00000 A7	
841	3711000075 Einsatzkraft	37	1,00000 A7	1,00000 A7	1,00000 A7	
842	3711000076 Einsatzkraft	37	1,00000 A7	1,00000 A7	1,00000 A7	
843	3711000077 Einsatzkraft	37	1,00000 A7	1,00000 A7	1,00000 A7	
844	3711000078 Einsatzkraft	37	1,00000 A7	1,00000 A7	1,00000 A7	
845	3711000079 Einsatzkraft	37	1,00000 A7	1,00000 A7	1,00000 A7	
846	3711000080 Einsatzkraft	37	1,00000 A7	1,00000 A7	1,00000 A7	
847	3711000081 Einsatzkraft	37	1,00000 A7	1,00000 A7	1,00000 A7	
848	3711000082 Einsatzkraft	37	1,00000 A7	1,00000 A7	1,00000 A7	
849	3711000083 Einsatzkraft	37	1,00000 A7	1,00000 A7	1,00000 A7	
850	3711000084 Einsatzkraft	37	1,00000 A7	1,00000 A7	1,00000 A7	
851	3711000085 Einsatzkraft	37	1,00000 A7	1,00000 A7	1,00000 A7	
852	3711000086 Einsatzkraft	37	1,00000 A7	1,00000 A7	1,00000 A7	
853	3711000089 Einheitsführer/in	37	1,00000 A9mD	1,00000 A9mD	1,00000 A9mD	
854	3711000096 Einsatzkraft	37	1,00000 A7	1,00000 A7	1,00000 A7	1,00000* KW 31.12.2020 befr. 01/17-01/21
855	3711000097 Einsatzkraft	37	1,00000 A7	1,00000 A7	1,00000 A7	1,00000* KW 31.12.2020 befr. 01/17-01/21

Lfd.Nr.	Bezeichnung der Stelle Amts-/Funktionsbezeichnung	HHGI.	Anzahl und Bewertung im Vorjahr	Tatsächliche Besetzung am 30.6.2019	Anzahl und Bewertung im lfd. Haushaltsjahr 2020	Stellenplanvermerke/ Bemerkungen
1	2	3	4	5	6	7
856	3711000098 Einsatzkraft mZ	37	1,00000 A8	1,00000 A7	1,00000 A8	
857	3711000099 Einsatzkraft mZ	37	1,00000 A8	1,00000 A8	1,00000 A8	
858	3711000100 Einsatzkraft mZ	37	1,00000 A8	1,00000 A7	1,00000 A8	
859	3711000101 Einsatzkraft mZ	37	1,00000 A8	1,00000 A8	1,00000 A8	
860	3711000102 Einsatzkraft mZ	37	1,00000 A8	1,00000 A8	1,00000 A8	
861	3711000103 Einsatzkraft mZ	37	1,00000 A8	1,00000 A8	1,00000 A8	
Zwischensumme			95,00000	89,00000	95,00000	

37 11 100 - Übernahme Anwärterinnen/Anwärter

862	3711100001 Einsatzkraft	37	1,00000 A7	1,00000 A7	1,00000 A7	
863	3711100002 Einsatzkraft	37	1,00000 A7	1,00000 A7	1,00000 A7	
864	3711100003 Einsatzkraft	37	1,00000 A7	1,00000 A7	1,00000 A7	
865	3711100004 Einsatzkraft	37	1,00000 A7	1,00000 A7	1,00000 A7	
866	3711100005 Einsatzkraft	37	1,00000 A7	1,00000 A7	1,00000 A7	

Zwischensumme

5,00000

5,00000

5,00000

37 12 - Wachbezirk II

867	3712000001 Wachbezirksleiter/in	37	1,00000 A12	0,00000	1,00000 A12	
868	3712000002 Einheitsführer/in mZ	37	1,00000 A9Z	1,00000 A9Z	1,00000 A9Z	
869	3712000003 Einheitsführer/in mZ	37	1,00000 A9Z	1,00000 A9Z	1,00000 A9Z	
870	3712000004 Einheitsführer/in mZ	37	1,00000 A9Z	1,00000 A9Z	1,00000 A9Z	
871	3712000005 Einheitsführer/in mZ	37	1,00000 A9Z	1,00000 A9Z	1,00000 A9Z	
872	3712000006 Einheitsführer/in mZ	37	1,00000 A9Z	1,00000 A9Z	1,00000 A9Z	
873	3712000007 Einheitsführer/in mZ	37	1,00000 A9Z	1,00000 A9Z	1,00000 A9Z	
874	3712000008 Einheitsführer/in	37	1,00000 A9mD	1,00000 A9mD	1,00000 A9mD	
875	3712000009 Einheitsführer/in	37	1,00000 A9mD	1,00000 A9mD	1,00000 A9mD	
876	3712000010 Einheitsführer/in	37	1,00000 A9mD	1,00000 A9mD	1,00000 A9mD	
877	3712000011 Einheitsführer/in	37	1,00000 A9mD	0,00000	1,00000 A9mD	
878	3712000012 Einheitsführer/in	37	1,00000 A9mD	1,00000 A9mD	1,00000 A9mD	
879	3712000013 Einheitsführer/in	37	1,00000 A9mD	1,00000 A9mD	1,00000 A9mD	
880	3712000014 Einheitsführer/in	37	1,00000 A9mD	1,00000 A9mD	1,00000 A9mD	
881	3712000015 Einheitsführer/in	37	1,00000 A9mD	1,00000 A8	1,00000 A9mD	
882	3712000016 Einsatzkraft mZ	37	1,00000 A8	1,00000 A7	1,00000 A8	
883	3712000017 Einsatzkraft mZ	37	1,00000 A8	1,00000 A8	1,00000 A8	
884	3712000018 Einsatzkraft mZ	37	1,00000 A8	1,00000 A8	1,00000 A8	
885	3712000019 Einsatzkraft mZ	37	1,00000 A8	1,00000 A8	1,00000 A8	

Lfd.Nr.	Bezeichnung der Stelle Amts-/Funktionsbezeichnung	HHGI.	Anzahl und Bewertung im Vorjahr	Tatsächliche Besetzung am 30.6.2019	Anzahl und Bewertung im lfd. Haushaltsjahr 2020	Stellenplanvermerke/ Bemerkungen
1	2	3	4	5	6	7
886	3712000020 Einsatzkraft mZ	37	1,00000 A8	1,00000 A8	1,00000 A8	
887	3712000021 Einsatzkraft mZ	37	1,00000 A8	1,00000 A8	1,00000 A8	
888	3712000022 Einsatzkraft mZ	37	1,00000 A8	1,00000 A8	1,00000 A8	
889	3712000023 Einsatzkraft mZ	37	1,00000 A8	1,00000 A8	1,00000 A8	
890	3712000024 Einsatzkraft mZ	37	1,00000 A8	1,00000 A8	1,00000 A8	
891	3712000025 Einsatzkraft	37	1,00000 A7	1,00000 A7	1,00000 A7	
892	3712000026 Einsatzkraft	37	1,00000 A7	1,00000 A7	1,00000 A7	
893	3712000027 Einsatzkraft	37	1,00000 A7	1,00000 A7	1,00000 A7	
894	3712000028 Einsatzkraft	37	1,00000 A7	1,00000 A7	1,00000 A7	
895	3712000029 Einsatzkraft	37	1,00000 A7	1,00000 A7	1,00000 A7	
896	3712000030 Einsatzkraft	37	1,00000 A7	1,00000 A7	1,00000 A7	
897	3712000031 Einsatzkraft	37	1,00000 A7	1,00000 A7	1,00000 A7	
898	3712000032 Einsatzkraft	37	1,00000 A7	1,00000 A7	1,00000 A7	
899	3712000033 Einsatzkraft	37	1,00000 A7	1,00000 A7	1,00000 A7	
900	3712000034 Einsatzkraft	37	1,00000 A7	1,00000 A7	1,00000 A7	
901	3712000035 Einsatzkraft	37	1,00000 A7	1,00000 A7	1,00000 A7	
902	3712000036 Einsatzkraft	37	1,00000 A7	1,00000 A7	1,00000 A7	
903	3712000037 Einsatzkraft	37	1,00000 A7	1,00000 A7	1,00000 A7	
904	3712000038 Einsatzkraft	37	1,00000 A7	1,00000 A7	1,00000 A7	
905	3712000039 Einsatzkraft	37	1,00000 A7	1,00000 A7	1,00000 A7	
906	3712000040 Einsatzkraft	37	1,00000 A7	1,00000 A7	1,00000 A7	
907	3712000041 Einsatzkraft	37	1,00000 A7	1,00000 A7	1,00000 A7	
908	3712000042 Einsatzkraft	37	1,00000 A7	1,00000 A7	1,00000 A7	
909	3712000043 Einsatzkraft	37	1,00000 A7	1,00000 A7	1,00000 A7	
910	3712000044 Einsatzkraft	37	1,00000 A7	0,00000		
911	3712000045 Einsatzkraft	37	1,00000 A7	1,00000 A7	1,00000 A7	
912	3712000046 Einsatzkraft	37	1,00000 A7	1,00000 A7	1,00000 A7	
913	3712000047 Einsatzkraft	37	1,00000 A7	1,00000 A7	1,00000 A7	
914	3712000048 Einsatzkraft	37	1,00000 A7	1,00000 A7	1,00000 A7	
915	3712000049 Einsatzkraft	37	1,00000 A7	1,00000 A7	1,00000 A7	
916	3712000050 Einsatzkraft	37	1,00000 A7	1,00000 A7	1,00000 A7	
Zwischensumme			50,00000	47,00000	49,00000	

37 13 - Wachbezirk III

917	3713000001 Wachbezirksleiter/in	37	1,00000 A13hD	1,00000 A11	1,00000 A12	
918	3713000002 Einheitsführer/in	37	1,00000 A9mD	1,00000 A9mD	1,00000 A9Z	

Lfd.Nr.	Bezeichnung der Stelle Amts-/Funktionsbezeichnung	HHGI.	Anzahl und Bewertung im Vorjahr	Tatsächliche Besetzung am 30.6.2019	Anzahl und Bewertung im lfd. Haushaltsjahr 2020	Stellenplanvermerke/ Bemerkungen
1	2	3	4	5	6	7
919	3713000003 Einheitsführer/in	37	1,00000 A9mD	1,00000 A9mD	1,00000 A9Z	
920	3713000004 Einheitsführer/in	37	1,00000 A9mD	1,00000 A9mD	1,00000 A9Z	
921	3713000005 Einheitsführer/in	37	1,00000 A9mD	1,00000 A8	1,00000 A9mD	
922	3713000006 Einheitsführer/in	37	1,00000 A9mD	0,00000	1,00000 A9mD	
923	3713000007 Einheitsführer/in	37	1,00000 A9mD	1,00000 A9mD	1,00000 A9mD	
924	3713000008 Einheitsführer/in	37	1,00000 A9mD	1,00000 A9mD	1,00000 A9mD	
925	3713000009 Einheitsführer/in	37	1,00000 A9mD	1,00000 A9mD	1,00000 A9mD	
926	3713000010 Einheitsführer/in	37	1,00000 A9mD	1,00000 A9mD	1,00000 A9mD	
927	3713000011 Einheitsführer/in	37	1,00000 A9mD	1,00000 A8	1,00000 A9mD	
928	3713000012 Einheitsführer/in	37	1,00000 A9mD	1,00000 A9mD	1,00000 A9mD	
929	3713000013 Einheitsführer/in	37	1,00000 A9mD	1,00000 A9mD	1,00000 A9mD	
930	3713000014 Einsatzkraft mZ	37	1,00000 A8	0,00000	1,00000 A8	
931	3713000015 Einsatzkraft mZ	37	1,00000 A8	1,00000 A8	1,00000 A8	
932	3713000016 Einheitsführer/in	37	1,00000 A8	1,00000 A8	1,00000 A8	
933	3713000017 Einsatzkraft mZ	37	1,00000 A8	1,00000 A8	1,00000 A8	
934	3713000018 Einsatzkraft mZ	37	1,00000 A8	1,00000 A8	1,00000 A8	
935	3713000019 Einsatzkraft mZ	37	1,00000 A8	1,00000 A7	1,00000 A8	
936	3713000020 Einsatzkraft	37	1,00000 A7	1,00000 A7	1,00000 A7	
937	3713000021 Einsatzkraft	37	1,00000 A7	1,00000 A7	1,00000 A7	
938	3713000022 Einsatzkraft	37	1,00000 A7	1,00000 A7	1,00000 A7	
939	3713000023 Einsatzkraft	37	1,00000 A7	1,00000 A7	1,00000 A7	
940	3713000024 Einsatzkraft	37	1,00000 A7	1,00000 A7	1,00000 A7	
941	3713000025 Einsatzkraft	37	1,00000 A7	1,00000 A7	1,00000 A7	
942	3713000026 Einsatzkraft	37	1,00000 A7	1,00000 A7	1,00000 A7	
943	3713000027 Einsatzkraft	37	1,00000 A7	1,00000 A7	1,00000 A7	
944	3713000028 Einsatzkraft	37	1,00000 A7	1,00000 A7	1,00000 A7	
945	3713000029 Einsatzkraft	37	1,00000 A7	1,00000 A7	1,00000 A7	
946	3713000030 Einsatzkraft	37	1,00000 A7	1,00000 A7	1,00000 A7	
947	3713000031 Einsatzkraft	37	1,00000 A7	1,00000 A7	1,00000 A7	
948	3713000032 Einsatzkraft	37	1,00000 A7	1,00000 A7	1,00000 A7	
949	3713000033 Einsatzkraft	37	1,00000 A7	1,00000 A7	1,00000 A7	
950	3713000034 Einsatzkraft	37	1,00000 A7	0,00000	1,00000 A7	
951	3713000035 Einsatzkraft	37	1,00000 A7	1,00000 A7	1,00000 A7	
952	3713000036 Einsatzkraft	37	1,00000 A7	1,00000 A7	1,00000 A7	
953	3713000037 Einsatzkraft	37	1,00000 A7	0,00000	1,00000 A7	
954	3713000038 Einsatzkraft	37	1,00000 A7	1,00000 A7	1,00000 A7	
955	3713000039 Einsatzkraft	37	1,00000 A7	1,00000 A7	1,00000 A7	

Lfd.Nr.	Bezeichnung der Stelle Amts-/Funktionsbezeichnung	HHGI.	Anzahl und Bewertung im Vorjahr	Tatsächliche Besetzung am 30.6.2019	Anzahl und Bewertung im lfd. Haushaltsjahr 2020	Stellenplanvermerke/ Bemerkungen
1	2	3	4	5	6	7
956	3713000040 Einsatzkraft	37	1,00000 A7	1,00000 A7	1,00000 A7	
957	3713000041 Einsatzkraft	37	1,00000 A7	1,00000 A7	1,00000 A7	
958	3713000042 Einsatzkraft	37	1,00000 A7	1,00000 A7	1,00000 A7	
959	3713000043 Einsatzkraft	37	1,00000 A7	1,00000 A7	1,00000 A7	
960	3713000044 Einsatzkraft	37	1,00000 A7	1,00000 A7	1,00000 A7	
961	3713000045 Einsatzkraft	37	1,00000 A7	1,00000 A7	1,00000 A7	
962	3713000046 Einsatzkraft	37	1,00000 A7	1,00000 A7	1,00000 A7	
963	3713000047 Einsatzkraft	37	1,00000 A7	1,00000 A7	1,00000 A7	
964	3713000048 Einsatzkraft	37	1,00000 A7	0,00000	1,00000 A7	
965	3713000049 Einsatzkraft	37	1,00000 A7	1,00000 A7	1,00000 A7	
966	3713000050 Einsatzkraft	37	1,00000 A7	1,00000 A7	1,00000 A7	
967	3713000051 Einsatzkraft	37	1,00000 A7	1,00000 A7	1,00000 A7	
968	3713000052 Einsatzkraft	37	1,00000 A7	1,00000 A7	1,00000 A7	
969	3713000053 Einsatzkraft	37	1,00000 A7	1,00000 A7	1,00000 A7	
970	3713000054 Einsatzkraft	37	1,00000 A7	1,00000 A7	1,00000 A7	
971	3713000055 Einsatzkraft	37	1,00000 A7	1,00000 A7	1,00000 A7	
972	3713000056 Sachbearbeiter/in	37	1,00000 A12			
973	3713000099 Einsatzkraft	37	1,00000 A7	1,00000 A7	1,00000 A7	1,00000* KW 31.12.2021 befr. 01/13-01/22
Zwischensumme			57,00000	51,00000	56,00000	

37 14 - Rettungsdienst

974	3714000001 Einheitsführer/in mZ	37	1,00000 A9Z	1,00000 A9Z	1,00000 A9Z	
975	3714000002 Einheitsführer/in mZ	37	1,00000 A9Z	1,00000 A9Z	1,00000 A9Z	
976	3714000003 Einheitsführer/in mZ	37	1,00000 A9Z	1,00000 A9Z	1,00000 A9Z	
977	3714000004 Einheitsführer/in mZ	37	1,00000 A9Z	1,00000 A8	1,00000 A9Z	
978	3714000005 Einheitsführer/in mZ	37	1,00000 A9Z	1,00000 A9Z	1,00000 A9Z	
979	3714000006 Einheitsführer/in	37	1,00000 A9mD	1,00000 A9mD	1,00000 A9mD	
980	3714000007 Einheitsführer/in	37	1,00000 A9mD	1,00000 A8	1,00000 A9mD	
981	3714000008 Einheitsführer/in	37	1,00000 A9mD	1,00000 A9mD	1,00000 A9mD	
982	3714000009 Einheitsführer/in	37	1,00000 A9mD	0,00000	1,00000 A9mD	
983	3714000010 Einheitsführer/in	37	1,00000 A9mD	1,00000 A9mD	1,00000 A9mD	
984	3714000011 Einheitsführer/in	37	1,00000 A9mD	1,00000 A8	1,00000 A9mD	
985	3714000012 Einheitsführer/in	37	1,00000 A9mD	1,00000 A9mD	1,00000 A9mD	
986	3714000013 Einheitsführer/in	37	1,00000 A9mD	1,00000 A9mD	1,00000 A9mD	
987	3714000014 Einheitsführer/in	37	1,00000 A9mD	0,00000	1,00000 A9mD	
988	3714000015 Einheitsführer/in	37	1,00000 A9mD	1,00000 A9mD	1,00000 A9mD	

Lfd.Nr.	Bezeichnung der Stelle Amts-/Funktionsbezeichnung	HHGI.	Anzahl und Bewertung im Vorjahr	Tatsächliche Besetzung am 30.6.2019	Anzahl und Bewertung im lfd. Haushaltsjahr 2020	Stellenplanvermerke/ Bemerkungen
1	2	3	4	5	6	7
989	3714000016	Einheitsführer/in	37	1,00000 A9mD	1,00000 A9mD	1,00000 A9mD
990	3714000017	Einheitsführer/in	37	1,00000 A9mD	1,00000 A9mD	1,00000 A9mD
991	3714000018	Einheitsführer/in	37	1,00000 A9mD	1,00000 A8	1,00000 A9mD
992	3714000019	Einheitsführer/in	37	1,00000 A9mD	1,00000 A9mD	1,00000 A9mD
993	3714000020	Einheitsführer/in	37	1,00000 A9mD	1,00000 A9mD	1,00000 A9mD
994	3714000021	Einheitsführer/in	37	1,00000 A9mD	1,00000 A9mD	1,00000 A9mD
995	3714000022	Einheitsführer/in	37	1,00000 A9mD	1,00000 A9mD	1,00000 A9mD
996	3714000023	Einheitsführer/in	37	1,00000 A9mD	1,00000 A9mD	1,00000 A9mD
997	3714000024	Einheitsführer/in	37	1,00000 A9mD	0,00000	1,00000 A9mD
998	3714000025	Einheitsführer/in	37	1,00000 A9mD	1,00000 A9mD	1,00000 A9mD
999	3714000026	Einheitsführer/in	37	1,00000 A9mD	1,00000 A8	1,00000 A9mD
1000	3714000027	Einheitsführer/in	37	1,00000 A9mD	1,00000 A7	1,00000 A9mD
Zwischensumme			27,00000	24,00000	27,00000	

37 15 - Leitstelle

1001	3715000001	Leitstellenleiter/in	37	1,00000 A11	1,00000 A10	1,00000 A11
1002	3715000002	Einheitsführer/in mZ	37	1,00000 A9Z	1,00000 A9Z	1,00000 A9Z
1003	3715000003	Einheitsführer/in mZ	37	1,00000 A9Z	1,00000 A9Z	1,00000 A9Z
1004	3715000004	Einheitsführer/in mZ	37	1,00000 A9Z	1,00000 A9Z	1,00000 A9Z
1005	3715000005	Einheitsführer/in mZ	37	1,00000 A9Z	1,00000 A9Z	1,00000 A9Z
1006	3715000006	Einheitsführer/in	37	1,00000 A9mD	1,00000 A9mD	1,00000 A9mD
1007	3715000007	Einheitsführer/in	37	1,00000 A9mD	1,00000 A8	1,00000 A9mD
1008	3715000008	Einheitsführer/in	37	1,00000 A9mD	1,00000 A9mD	1,00000 A9mD
1009	3715000009	Einheitsführer/in	37	1,00000 A9mD	1,00000 A8	1,00000 A9mD
1010	3715000010	Einsatzkraft mZ	37	1,00000 A8	1,00000 A8	1,00000 A8
1011	3715000011	Einsatzkraft mZ	37	1,00000 A8	1,00000 A8	1,00000 A8
1012	3715000012	Einsatzkraft mZ	37	1,00000 A8	1,00000 A8	1,00000 A8
1013	3715000013	Einsatzkraft mZ	37	1,00000 A8	1,00000 A8	1,00000 A8
1014	3715000014	Einsatzkraft mZ	37	1,00000 A8	1,00000 A8	1,00000 A8
1015	3715000015	Einsatzkraft mZ	37	1,00000 A8	1,00000 A7	1,00000 A8
1016	3715000016	Einsatzkraft mZ	37	1,00000 A8	1,00000 A8	1,00000 A8
1017	3715000017	Einheitsführer/in	37	1,00000 A9mD	0,00000	1,00000 A9mD
1018	3715000018	SB Leitstelle	37	1,00000 A10	1,00000 A10	1,00000 A10
1019	3715000019	Einsatzkraft mZ	37	1,00000 A8	1,00000 A8	1,00000 A8
1020	3715000020	Einsatzkraft mZ	37	1,00000 A8	1,00000 A7	1,00000 A8
1021	3715000021	Einsatzkraft mZ	37	1,00000 A8	1,00000 A8	1,00000 A8

Lfd.Nr.	Bezeichnung der Stelle Amts-/Funktionsbezeichnung	HHGI.	Anzahl und Bewertung im Vorjahr	Tatsächliche Besetzung am 30.6.2019	Anzahl und Bewertung im lfd. Haushaltsjahr 2020	Stellenplanvermerke/ Bemerkungen
1	2	3	4	5	6	7
1022	3715000022 Einsatzkraft mZ	37			1,00000 A8	
Zwischensumme			21,00000	20,00000	22,00000	

37 20 - Abt. Einsatzvorbereitung

1023	3720000001 Abteilungsleiter/in	37	1,00000 A12	1,00000 A12	1,00000 A13	
Zwischensumme			1,00000	1,00000	1,00000	

37 21 - SG Einsatzplanung

1024	3721000001 Sachgebietsleiter/in	37	1,00000 A11	1,00000 A11	1,00000 A12	
1025	3721000002 SB Ereignisplanung	37	1,00000 A10	1,00000 A10	1,00000 A11	
1026	3721000003 SB Objekterfassung	37	1,00000 A10	1,00000 A10		
Zwischensumme			3,00000	3,00000	4,00000	

37 22 - SG Bevölkerungsschutz

1028	3722000001 Sachgebietsleiter/in	37	1,00000 A10	1,00000 A10		
1030	3722000003 Sachbearbeiter/in	37	1,00000 A8	1,00000 A8		
Zwischensumme			4,00000	3,00000	4,00000	

37 30 - Abt. Aus- und Fortbildung

1032	3730000001 Abteilungsleiter/in	37	1,00000 A12	1,00000 A12	1,00000 A12	
1033	3730000002 SB/Fahrlehrer/in	37	1,00000 A9mD	1,00000 A9	1,00000 A9mD	
Zwischensumme			2,00000	2,00000	2,00000	

37 31 - SG Lehrbetrieb Feuerwehr

1034	3731000001 Sachgebietsleiter/in	37	1,00000 A11	1,00000 A11	1,00000 A11	
1035	3731000002 Sachbearbeiter/in	37	1,00000 A10	1,00000 A10	1,00000 A10	
1036	3731000003 Sachbearbeiter/in	37	1,00000 A10	1,00000 A10	1,00000 A10	
Zwischensumme			3,00000	3,00000	3,00000	

37 32 - Brandmeisterausbildung

1037	3732000001 Sachgebietsleiter/in	37	1,00000 A11	1,00000 A11	1,00000 A11	ReS
1038	3732000002 Sachbearbeiter/in	37	1,00000 A10	1,00000 A10	1,00000 A10	
1039	3732000003 Sachbearbeiter/in	37	1,00000 A9mD	0,00000	1,00000 A9mD	ReS
1040	3732000004 Sachbearbeiter/in	37	1,00000 06	1,00000 06	1,00000 06	ReS

Mandant	001	Hanse- und Universitätsstadt Rostock	Stellenplan 2020	Zeitraum	01.01.2020		
Abrechnungskreis				Seite	- 43 -		
				Stand	11.05.2020 08:14:00	P&I LOGA	
				gedruckt	11.05.2020 08:14:09	P&I LOGA Rel.20.2/1.379 / X1.11 /P1.147	

Lfd.Nr.	Bezeichnung der Stelle Amts-/Funktionsbezeichnung		HHGI.	Anzahl und Bewertung im Vorjahr		Tatsächliche Besetzung am 30.6.2019		Anzahl und Bewertung im lfd. Haushaltsjahr 2020		Stellenplanvermerke/ Bemerkungen
1	2		3	4		5		6		7
1041	3732000005	Sachbearbeiter/in	37	1,00000	A9Z	1,00000	A9mD	1,00000	A9Z	ReS
1042	3732000006	SB Technischer Service	37					1,00000	07	
Zwischensumme				5,00000		4,00000		6,00000		

37 40 - Abt. Technik

1043	3740000001	Abteilungsleiter/in	37	1,00000	A13	1,00000	A13	1,00000	A13	
Zwischensumme				1,00000		1,00000		1,00000		

37 41 - SG Kfz-Technik

1044	3741000001	Sachgebietsleiter/in	37	1,00000	A11	1,00000	A11	1,00000	A11	
1045	3741000002	Sachbearbeiter/in	37	1,00000	A10	1,00000	A10	1,00000	A10	
1046	3741000003	Sachbearbeiter/in	37	1,00000	A9mD	1,00000	A9mD	1,00000	A9mD	
1047	3741000004	SB Gefahrenabwehr Technik See	37	1,00000	A10	1,00000	A10	1,00000	A10	
Zwischensumme				4,00000		4,00000		4,00000		

37 42 - SG Geräte, Schutzausrüstung

1048	3742000001	Sachgebietsleiter/in	37	1,00000	A11	1,00000	A10	1,00000	A11	
1049	3742000002	SB Werkstatt/ Atemschutz	37	1,00000	A9mD	1,00000	A9mD	1,00000	A9mD	
1050	3742000004	Sachbearbeiter/in	37	1,00000	A7	1,00000	A7	1,00000	A7	
1051	3742000005	Sachbearbeiter/in	37	1,00000	A8	1,00000	A8	1,00000	A8	
1052	3742000006	Sachbearbeiter/in	37	1,00000	A10	1,00000	A10	1,00000	A10	
Zwischensumme				5,00000		5,00000		5,00000		

37 43 - SG IuK

1053	3743000001	Sachgebietsleiter/in	37	1,00000	11	1,00000	11	1,00000	11	
1054	3743000002	Sachbearbeiter/in Funk	37	1,00000	A10	1,00000	A10	1,00000	A10	
1055	3743000003	SB/IT-Betreuer/in	37	1,00000	10	1,00000	10	1,00000	10	
1056	3743000004	SB/IT-Betreuer/in	37	1,00000	A9mD	1,00000	A9mD	1,00000	A9mD	
1057	3743000005	SB IT-Anwendungsbetreuer/in	37					1,00000	10	Besetzungsvorbehalt
Zwischensumme				4,00000		4,00000		5,00000		

37 44 - Sachgebiet Technischer Service

1058	3744000001	Sachgebietsleiter/in	37	1,00000	09b	1,00000	09b	1,00000	09b	
1059	3744000002	SB Technischer Service	37	1,00000	07	1,00000	07	1,00000	07	

Lfd.Nr.	Bezeichnung der Stelle Amts-/Funktionsbezeichnung	HHGI.	Anzahl und Bewertung im Vorjahr	Tatsächliche Besetzung am 30.6.2019	Anzahl und Bewertung im lfd. Haushaltsjahr 2020	Stellenplanvermerke/ Bemerkungen
1	2	3	4	5	6	7
1060	3744000003 SB Technischer Service	37	1,00000 07	1,00000 07	1,00000 07	
1061	3744000004 SB Technischer Service	37	1,00000 A7	1,00000 A7	1,00000 A7	
1062	3744000005 SB Technischer Service	37	1,00000 A7	1,00000 A7	1,00000 A7	
1063	3744000006 SB Technischer Service	37	1,00000 A7	1,00000 A7	1,00000 A7	
Zwischensumme			6,00000	6,00000	6,00000	

37 50 - Abt. Vorbeugender Brandschutz

1064	3750000001 Abteilungsleiter/in	37	1,00000 A13	0,00000		
1065	3750000002 SB Brandschutzerziehung	37	0,75000 08	0,75000 08	0,75000 08	Tz 30,00 Std
1066	3750000003 SB Brandschutzerziehung	37	0,75000 08	0,75000 08	0,75000 08	Tz 30,00 Std
1067	3750000004 SB Bau	37	1,00000 A11	1,00000 A10	1,00000 A11	
Zwischensumme			3,50000	2,50000	2,50000	

37 51 - SG Baulicher Brandschutz

1068	3751000001 Sachgebietsleiter/in	37	1,00000 A12	1,00000 A12	1,00000 A12	
1069	3751000002 Sachbearbeiter/in	37	1,00000 A11	1,00000 A10	1,00000 A11	
1070	3751000003 Sachbearbeiter/in	37	1,00000 A11	1,00000 A11	1,00000 A11	
1071	3751000004 Sachbearbeiter/in	37	1,00000 A10	1,00000 A11	1,00000 A10	
Zwischensumme			4,00000	4,00000	4,00000	

37 52 - SG Brandverhütungsschau, BMA

1072	3752000001 Sachgebietsleiter/in	37	1,00000 A11	0,00000	1,00000 A11	
1073	3752000002 SB Brandmeldeanlagen	37	1,00000 A10	1,00000 A10	1,00000 A10	
1074	3752000003 SB Brandverhütungsschau	37	1,00000 A9mD	1,00000 A9mD	1,00000 A9mD	
1075	3752000004 SB Brandverhütungsschau	37	1,00000 A9mD	1,00000 A9mD	1,00000 A9mD	
Zwischensumme			4,00000	3,00000	4,00000	

37 60 - Abt. Verwaltung

1076	3760000001 Abteilungsleiter/in	37	1,00000 12	1,00000 12	1,00000 12	
1077	3760000002 Assistenz- und Vorzimmerkraft	37	1,00000 06	0,87500 06	1,00000 05	
1078	3760000003 Sachbearbeiter/in	37	1,00000 09c	0,87500 09c	1,00000 09c	
1079	3760000004 Sachbearbeiter/in	37	1,00000 09c	1,00000 09c	1,00000 09c	
Zwischensumme			4,00000	3,75000	4,00000	

Mandant	001	Hanse- und Universitätsstadt Rostock	Stellenplan 2020	Zeitraum	01.01.2020		
Abrechnungskreis				Seite	- 45 -		
				Stand	11.05.2020 08:14:00	P&I LOGA	
				gedruckt	11.05.2020 08:14:09	P&I LOGA Rel.20.2/1.379 / X1.11 /P1.147	

Lfd.Nr.	Bezeichnung der Stelle Amts-/Funktionsbezeichnung	HHGI.	Anzahl und Bewertung im Vorjahr	Tatsächliche Besetzung am 30.6.2019	Anzahl und Bewertung im lfd. Haushaltsjahr 2020	Stellenplanvermerke/ Bemerkungen
1	2	3	4	5	6	7

37 61 - SG Finanzen

1080	3761000001	Sachgebietsleiter/in	37	1,00000 11	1,00000 11	1,00000 11	
1081	3761000002	Sachbearbeiter/in	37	1,00000 09a	1,00000 09a	1,00000 09a	
1082	3761000003	Sachbearbeiter/in	37	1,00000 07	1,00000 07	1,00000 07	
1083	3761000004	Sachbearbeiter/in	37	1,00000 07	1,00000 07	1,00000 07	
1084	3761000005	Sachbearbeiter/in	37	1,00000 07	1,00000 06	1,00000 07	
1085	3761000006	Sachbearbeiter/in	37	1,00000 05	1,00000 05	1,00000 05	
1086	3761000007	SB Anlagenrechnung	37	1,00000 09a	1,00000 09a	1,00000 09a	
1087	3761000008	SB Anlagenrechnung	37	1,00000 09a	1,00000 09a	1,00000 09a	
1088	3761000009	Sachbearbeiter/in	37	1,00000 07	0,00000	1,00000 07	
Zwischensumme				9,00000	8,00000	9,00000	

40 - Amt für Schule und Sport

1089	4000000001	Amtsleiter/in	40	1,00000 15	1,00000 15	1,00000 15	
1090	4000000002	Assistenz- und Vorzimmerkraft	40	1,00000 06	1,00000 07	1,00000 05	mZ
Zwischensumme				2,00000	2,00000	2,00000	

40 01 - Stadtmedienzentrum

1091	4001000001	Leiter/in Stadtmedienzentrum	40			1,00000 11	
1092	4001000002	Sachbearbeiter/in IT	40			1,00000 10	
1093	4001000003	Sachbearbeiter/in Medienpädagoge/in	40			1,00000 10	Besetzungsvorbehalt
1094	4001000004	IT-Betreuer/in	40			1,00000 11	
Zwischensumme				0,00000	0,00000	4,00000	

40 10 Abt. Finanzen und Berichtswesen

1095	4010000001	Abteilungsleiter/in	40	1,00000 11	1,00000 11	1,00000 11	
1096	4010000002	Sachbearbeiter/in	40	1,00000 08	1,00000 08	1,00000 08	
1097	4010000003	Sachbearbeiter/in	40	1,00000 09a	0,92500 09a	1,00000 09a	
1098	4010000004	Sachbearbeiter/in	40	1,00000 A8	1,00000 A8	1,00000 A8	
1099	4010000006	Sachbearbeiter/in	40	1,00000 08	1,00000 08	1,00000 08	
1100	4010000007	Sachbearbeiter/in	40	1,00000 08	1,00000 08	1,00000 08	
1101	4010000008	SB Anlagenrechnung	40	0,80000 09a	0,40000 09a	0,80000 09a	Tz 32,00 Std ATZ-BM2 Freiphase 07/20-07/22

Lfd.Nr.	Bezeichnung der Stelle Amts-/Funktionsbezeichnung	HHGI.	Anzahl und Bewertung im Vorjahr	Tatsächliche Besetzung am 30.6.2019	Anzahl und Bewertung im lfd. Haushaltsjahr 2020	Stellenplanvermerke/ Bemerkungen
1	2	3	4	5	6	7
1102	4010000010 SB Anlagenrechnung	40	1,00000 09a	0,50000 09a	1,00000 09a	ATZ-BM2 Freiphase 09/19-08/21
1103	4010000012 Sachbearbeiter/in	40	1,00000 09b	1,00000 09b	1,00000 09b	
1104	4010000013 Sachbearbeiter/in	40			1,00000 06	Besetzungsvorbehalt
1105	4010000908 SB Anlagenrechnung	40			0,40000 09a	Tz 16,00 Std 0,40000* KW 30.06.2022 befr. 0,400 07/20-07/22 für 4010000008
1106	4010000910 SB Anlagenrechnung	40	0,50000 09a	0,00000	0,50000 09a	Tz 20,00 Std 0,50000* KW 31.07.2021 befr. 09/19-08/21 0,500 für 4010000010
Zwischensumme			9,30000	7,82500	10,70000	

40 20 Abt. Schul- und Sportstättenplanung/luK

1107	4020000001	Abteilungsleiter/in	40	1,00000 13	0,00000	1,00000 13	
1108	4020000003	Sachbearbeiter/in	40	1,00000 09c	1,00000 09c	1,00000 09c	
1109	4020000004	Sachbearbeiter/in	40	1,00000 09a	1,00000 09a	1,00000 09a	
1110	4020000005	Sachbearbeiter/in	40	1,00000 09a	0,75000 09a	1,00000 09a	
1111	4020000006	Sachbearbeiter/in	40	1,00000 09c	1,00000 09c	1,00000 09c	
1112	4020000007	Sachbearbeiter/in	40	1,00000 09c	1,00000 09c	1,00000 09c	
1113	4020000008	SB/Assistenz- und Vorzimmerkraft	40	1,00000 05	1,00000 05	1,00000 05	
1114	4020000009	Sachbearbeiter/in	40	1,00000 09a	1,00000 09a	1,00000 09a	
1115	4020000010	SB Schadensmeldung	40	1,00000 05	1,00000 05	1,00000 05	
1116	4020000011	IT-Betreuer/in	40		1,00000 11		
1117	4020000012	Sachbearbeiter/in	40		1,00000 10		
Zwischensumme			9,00000	9,75000	9,00000		

1118	4021000001	Sachgebietsleiter/in	40	1,00000 11			
1119	4021000007	Sachbearbeiter/in	40	1,00000 10			
1120	4021000902	Sachbearbeiter/in		0,50000 10			
Zwischensumme			2,50000	0,00000	0,00000		

40 30 Abt. Schulverwaltung/Serviceleistungen

1121	4030000001	Abteilungsleiter/in	40	1,00000 12	1,00000 12	1,00000 12	
1122	4030000003	Assistenz- und Vorzimmerkraft	40	1,00000 05	1,00000 05	1,00000 05	
1123	4030000004	Sachbearbeiter/in	40	1,00000 05	1,00000 05	1,00000 05	
Zwischensumme			3,00000	3,00000	3,00000		

Mandant	001	Hanse- und Universitätsstadt Rostock	Stellenplan 2020	Zeitraum	01.01.2020		
Abrechnungskreis				Seite	- 47 -		
				Stand	11.05.2020 08:14:00	P&I LOGA	
				gedruckt	11.05.2020 08:14:09	P&I LOGA Rel.20.2/1.379 / X1.11 /P1.147	

Lfd.Nr.	Bezeichnung der Stelle Amts-/Funktionsbezeichnung	HHGI.	Anzahl und Bewertung im Vorjahr	Tatsächliche Besetzung am 30.6.2019	Anzahl und Bewertung im lfd. Haushaltsjahr 2020	Stellenplanvermerke/ Bemerkungen
1	2	3	4	5	6	7

40 32 SG Schulorganisation

1124	4032000001	Sachgebietsleiter/in	40	1,00000	A11	1,00000	A11	1,00000	A11	
1125	4032000002	Sachbearbeiter/in	40	1,00000	09a	1,00000	09a	1,00000	09a	
1126	4032000003	Sachbearbeiter/in	40	1,00000	09a	1,00000	09a	1,00000	09a	
1127	4032000004	Sachbearbeiter/in	40	1,00000	09a	1,00000	09a	1,00000	09a	
1128	4032000005	Sachbearbeiter/in	40	1,00000	05	1,00000	05	1,00000	05	
1129	4032000006	Sachbearbeiter/in	40	1,00000	09a	1,00000	09a	1,00000	09a	
1130	4032000007	Sachbearbeiter/in	40	1,00000	09a	1,00000	09a	1,00000	09a	
1131	4032000008	SB Schülerbeförderung	40	1,00000	08	1,00000	08	1,00000	08	
1132	4032000009	Sachbearbeiter/in	40	1,00000	09a	1,00000	09a	1,00000	09a	
1133	4032000010	SB Schülerbeförderung	40	0,75000	09a	0,00000				
1134	4032000011	Innenausstattungsplaner/in	40					1,00000	09a	Besetzungsvorbehalt
Zwischensumme				9,75000		9,00000		10,00000		

40 32 100 Schulsekretariate

1135	4032100001	Schulsekretär/in	40	1,00000	05	1,00000	05	1,00000	05	
1136	4032100002	Schulsekretär/in	40	1,00000	05	1,00000	05	1,00000	05	
1137	4032100003	Schulsekretär/in	40	1,00000	05	1,00000	05	1,00000	05	
1138	4032100004	Schulsekretär/in	40	1,00000	05	1,00000	05	1,00000	05	
1139	4032100005	Schulsekretär/in	40	1,00000	05	1,00000	05	1,00000	05	
1140	4032100006	Schulsekretär/in	40	1,00000	05	1,00000	05	1,00000	05	
1141	4032100007	Schulsekretär/in	40	1,00000	05	1,00000	05	1,00000	05	
1142	4032100008	Schulsekretär/in	40	1,00000	05	1,00000	05	1,00000	05	
1143	4032100009	Schulsekretär/in	40	1,00000	05	1,00000	05	1,00000	05	
1144	4032100010	Schulsekretär/in	40	1,00000	05	1,00000	05	1,00000	05	
1145	4032100011	Schulsekretär/in	40	1,00000	05	1,00000	05	1,00000	05	
1146	4032100012	Schulsekretär/in	40	1,00000	05	0,25000	05	1,00000	05	
1147	4032100013	Schulsekretär/in	40	1,00000	05	1,00000	05	1,00000	05	
1148	4032100014	Schulsekretär/in	40	1,00000	05	1,00000	05	1,00000	05	
1149	4032100015	Schulsekretär/in	40	1,00000	05	1,00000	05	1,00000	05	
1150	4032100016	Schulsekretär/in	40	1,00000	05	1,00000	05	1,00000	05	
1151	4032100017	Schulsekretär/in	40	1,00000	05	1,00000	05	1,00000	05	
1152	4032100018	Schulsekretär/in	40	1,00000	05	1,00000	05	1,00000	05	
1153	4032100019	Schulsekretär/in	40	1,00000	05	1,00000	05	1,00000	05	
1154	4032100020	Schulsekretär/in	40	1,00000	05	1,00000	05	1,00000	05	

Lfd.Nr.	Bezeichnung der Stelle Amts-/Funktionsbezeichnung	HHGI.	Anzahl und Bewertung im Vorjahr	Tatsächliche Besetzung am 30.6.2019	Anzahl und Bewertung im lfd. Haushaltsjahr 2020	Stellenplanvermerke/ Bemerkungen
1	2	3	4	5	6	7
1155	4032100021 Schulsekretär/in	40	1,00000 05	1,00000 05	1,00000 05	
1156	4032100022 Schulsekretär/in	40	1,00000 05	1,00000 05	1,00000 05	
1157	4032100023 Schulsekretär/in	40	1,00000 05	1,00000 05	1,00000 05	
1158	4032100024 Schulsekretär/in	40	1,00000 05	1,00000 05	1,00000 05	
1159	4032100025 Schulsekretär/in	40	1,00000 05	1,00000 05	1,00000 05	
1160	4032100026 Schulsekretär/in	40	1,00000 05	1,00000 05	1,00000 05	
1161	4032100027 Schulsekretär/in	40	1,00000 05	1,00000 05	1,00000 05	
1162	4032100028 Schulsekretär/in	40	1,00000 05	1,00000 05	1,00000 05	
1163	4032100029 Schulsekretär/in	40	1,00000 05	1,00000 05	1,00000 05	
1164	4032100030 Schulsekretär/in	40	1,00000 05	1,00000 05	1,00000 05	
1165	4032100031 Schulsekretär/in	40	1,00000 05	1,00000 05	1,00000 05	
1166	4032100032 Schulsekretär/in	40	1,00000 05	1,00000 05	1,00000 05	
1167	4032100033 Schulsekretär/in	40	1,00000 05	1,00000 05	1,00000 05	
1168	4032100034 Schulsekretär/in	40	1,00000 05	1,00000 05	1,00000 05	
1169	4032100035 Schulsekretär/in	40	1,00000 05	1,00000 05	1,00000 05	
1170	4032100036 Schulsekretär/in	40	1,00000 05	1,00000 05	1,00000 05	
1171	4032100037 Schulsekretär/in	40	1,00000 05	1,00000 05	1,00000 05	
1172	4032100038 Schulsekretär/in	40	1,00000 05	1,00000 05	1,00000 05	
1173	4032100039 Schulsekretär/in	40	1,00000 05	1,00000 05	1,00000 05	
1174	4032100040 Schulsekretär/in	40	1,00000 05	1,00000 05	1,00000 05	
1175	4032100041 Schulsekretär/in	40	1,00000 05	1,00000 05	1,00000 05	
1176	4032100042 Schulsekretär/in	40	1,00000 05	1,00000 05	1,00000 05	
1177	4032100043 Schulsekretär/in	40	1,00000 05	1,00000 05	1,00000 05	
1178	4032100044 Schulsekretär/in	40	1,00000 05	1,00000 05	1,00000 05	
1179	4032100045 Schulsekretär/in	40	1,00000 05	1,00000 06	1,00000 05	
1180	4032100046 Schulsekretär/in	40	1,00000 06	1,00000 06	1,00000 05	
1181	4032100047 Schulsekretär/in	40	1,00000 05	1,00000 05	1,00000 05	
1182	4032100048 Schulsachbearbeiter/in	40	1,00000 05	1,00000 05	1,00000 05	ReS
1183	4032100049 Schulsekretär/in	40	1,00000 06	1,00000 06	1,00000 05	
1184	4032100050 Schulsekretär/in	40	0,45000 05	0,45000 05	0,45000 05	Tz 18,00 Std
1185	4032100051 Schulsekretär/in	40	1,00000 06	1,00000 06	1,00000 05	
1186	4032100052 Schulsekretär/in	40	1,00000 05	1,00000 05	1,00000 05	
1187	4032100053 Schulsekretär/in	40	1,00000 05	1,00000 05	1,00000 05	
1188	4032100054 Schulsekretär/in	40	1,00000 05	1,00000 05	1,00000 05	
1189	4032100055 Schulsekretär/in	40	1,00000 05	1,00000 05	1,00000 05	
1190	4032100056 Schulsekretär/in	40	1,00000 05	1,00000 05	1,00000 05	
1191	4032100057 Schulsekretär/in	40	0,85000 05	0,80000 05	0,85000 05	Tz 34,00 Std

Mandant	001	Hanse- und Universitätsstadt Rostock	Stellenplan 2020	Zeitraum	01.01.2020	
Abrechnungskreis				Seite	- 49 -	
				Stand	11.05.2020 08:14:00	P&I LOGA
				gedruckt	11.05.2020 08:14:09	P&I LOGA Rel.20.2/1.379 / X1.11 /P1.147

Lfd.Nr.	Bezeichnung der Stelle	Amts-/Funktionsbezeichnung	HHGI.	Anzahl und Bewertung im Vorjahr		Tatsächliche Besetzung am 30.6.2019		Anzahl und Bewertung im lfd. Haushaltsjahr 2020		Stellenplanvermerke/ Bemerkungen
1	2		3	4		5		6		7
1192	4032100058	Sachbearbeiter/in	40	0,20000	05	0,10000	09a	0,20000	05	Tz 8,00 Std ATZ-BM2 Freiphase 07/20-07/22
1193	4032100059	Schulsekretär/in	40	1,00000	05	1,00000	05	1,00000	05	
1194	4032100060	Schulsekretär/in	40	1,00000	05	1,00000	05	1,00000	05	
1195	4032100061	Schulsekretär/in	40	1,00000	05	1,00000	05	1,00000	05	
1196	4032100062	Schulsekretär/in	40	1,00000	05	1,00000	05	1,00000	05	
1197	4032100063	Schulsekretär/in	40					1,00000	05	Besetzungsvorbehalt
1198	4032100064	Schulsekretär/in	40					1,00000	05	Besetzungsvorbehalt
1199	4032100939	Schulsekretär/in	40	0,50000	05					
1200	4032100958	Sachbearbeiter/in	40					0,10000	05	Tz 4,00 Std 0,10000* KW 30.06.2022 befr. 0,100 07/20-07/22 für 4032100058
Zwischensumme				61,00000		59,60000		62,60000		

40 32 400 Integrationsassistenten

1201	4032400001	Integrationsassistent/in	40	0,85000	S04	0,85000	S04	0,85000	S04	Tz 34,00 Std
1202	4032400002	Integrationsassistent/in	40	0,85000	S04	0,85000	S04	0,85000	S04	Tz 34,00 Std
1203	4032400003	Integrationsassistent/in	40	0,85000	S04	0,85000	S04	0,85000	S04	Tz 34,00 Std
1204	4032400004	Integrationsassistent/in	40	0,85000	S04	0,85000	S04	0,85000	S04	Tz 34,00 Std
1205	4032400005	Integrationsassistent/in	40	0,85000	09a	0,85000	09a	0,85000	S04	Tz 34,00 Std
1206	4032400006	Integrationsassistent/in	40	0,85000	09a	0,85000	09a	0,85000	S04	Tz 34,00 Std
Zwischensumme				5,10000		5,10000		5,10000		

40 33 SG Servicedienste

1207	4033000001	Sachgebietsleiter/in	40	1,00000	09c	1,00000	09b	1,00000	09c	
1208	4033000003	Sachbearbeiter/in	40	1,00000	08	1,00000	09a	1,00000	09a	
1209	4033000004	Kraftfahrer/in	40	1,00000	05	1,00000	05	1,00000	05	
1210	4033000005	Kraftfahrer/in/ Schulhausmeister/in	40	1,00000	05	1,00000	05	1,00000	05	
1211	4033000006	Sachbearbeiter/in	40	1,00000	08	0,00000		1,00000	08	
Zwischensumme				5,00000		4,00000		5,00000		

40 33 100 Schulhausmeister

1212	4033100001	Schulhausmeister/in	40	1,00000	05	1,00000	05	1,00000	05	
1213	4033100002	Schulhausmeister/in	40	1,00000	06	1,00000	05	1,00000	05	
1214	4033100003	Schulhausmeister/in	40	1,00000	05	1,00000	05	1,00000	05	

Lfd.Nr.	Bezeichnung der Stelle Amts-/Funktionsbezeichnung	HHGI.	Anzahl und Bewertung im Vorjahr	Tatsächliche Besetzung am 30.6.2019	Anzahl und Bewertung im lfd. Haushaltsjahr 2020	Stellenplanvermerke/ Bemerkungen
1	2	3	4	5	6	7
1215	4033100004 Schulhausmeister/in	40	1,00000 05	1,00000 05	1,00000 05	
1216	4033100005 Schulhausmeister/in	40	1,00000 05	1,00000 05	1,00000 05	
1217	4033100006 Schulhausmeister/in	40	1,00000 05	1,00000 05	1,00000 05	
1218	4033100007 Schulhausmeister/in	40	1,00000 05	1,00000 05	1,00000 05	
1219	4033100008 Schulhausmeister/in	40	1,00000 05	1,00000 05	1,00000 05	
1220	4033100009 Schulhausmeister/in	40	1,00000 05	1,00000 05	1,00000 05	
1221	4033100010 Schulhausmeister/in	40	1,00000 05	1,00000 05	1,00000 05	
1222	4033100011 Schulhausmeister/in	40	1,00000 05	1,00000 05	1,00000 05	
1223	4033100012 Schulhausmeister/in	40	1,00000 05	1,00000 05	1,00000 05	
1224	4033100013 Schulhausmeister/in	40	1,00000 05	1,00000 05	1,00000 05	
1225	4033100014 Schulhausmeister/in	40	1,00000 05	1,00000 05	1,00000 05	
1226	4033100015 Schulhausmeister/in	40	1,00000 05	1,00000 05	1,00000 05	
1227	4033100016 Schulhausmeister/in	40	1,00000 05	1,00000 05	1,00000 05	
1228	4033100017 Schulhausmeister/in	40	1,00000 05	1,00000 05	1,00000 05	
1229	4033100018 Schulhausmeister/in	40	1,00000 05	1,00000 05	1,00000 05	
1230	4033100019 Schulhausmeister/in	40	1,00000 05	1,00000 04	1,00000 05	
1231	4033100020 Schulhausmeister/in	40	1,00000 05	1,00000 05	1,00000 05	
1232	4033100021 Schulhausmeister/in	40	1,00000 06	1,00000 06	1,00000 05	
1233	4033100022 Schulhausmeister/in	40	1,00000 05	1,00000 05	1,00000 05	
1234	4033100023 Schulhausmeister/in	40	1,00000 05	1,00000 05	1,00000 05	
1235	4033100024 Schulhausmeister/in	40	1,00000 05	1,00000 05	1,00000 05	
1236	4033100025 Schulhausmeister/in	40	1,00000 05	0,00000	1,00000 05	
1237	4033100026 Schulhausmeister/in	40	1,00000 05	1,00000 05	1,00000 05	
1238	4033100027 Schulhausmeister/in	40	1,00000 06	1,00000 06	1,00000 05	
1239	4033100028 Schulhausmeister/in	40	1,00000 05	1,00000 05	1,00000 05	
1240	4033100029 Schulhausmeister/in	40	1,00000 06	1,00000 06	1,00000 05	
1241	4033100030 Schulhausmeister/in	40	1,00000 05	1,00000 05	1,00000 05	
1242	4033100031 Schulhausmeister/in	40	1,00000 05	1,00000 05	1,00000 05	
1243	4033100032 Schulhausmeister/in	40	1,00000 05	1,00000 05	1,00000 05	
1244	4033100033 Schulhausmeister/in	40	1,00000 05	1,00000 05	1,00000 05	
1245	4033100034 Schulhausmeister/in	40	1,00000 06	1,00000 06	1,00000 06	
1246	4033100035 Schulhausmeister/in	40	1,00000 05	1,00000 05	1,00000 05	
1247	4033100036 Schulhausmeister/in	40	1,00000 06	1,00000 06	1,00000 06	
1248	4033100037 Schulhausmeister/in	40	1,00000 06	1,00000 06	1,00000 06	
1249	4033100038 Techn. MA	40	1,00000 06	1,00000 06	1,00000 06	
1250	4033100039 Schulhausmeister/in	40	1,00000 06	1,00000 06	1,00000 06	
1251	4033100041 Schulhausmeister/in	40	1,00000 06	1,00000 06	1,00000 06	

Lfd.Nr.	Bezeichnung der Stelle Amts-/Funktionsbezeichnung	HHGI.	Anzahl und Bewertung im Vorjahr	Tatsächliche Besetzung am 30.6.2019	Anzahl und Bewertung im lfd. Haushaltsjahr 2020	Stellenplanvermerke/ Bemerkungen
1	2	3	4	5	6	7
1252	4033100042	Schulhausmeister/in	40	1,00000 05	1,00000 05	
1253	4033100043	Schulhausmeister/in	40	1,00000 05	1,00000 05	
1254	4033100044	Schulhausmeister/in	40	1,00000 05	1,00000 05	
1255	4033100045	Schulhausmeister/in	40	1,00000 05	1,00000 05	
1256	4033100046	Schulhausmeister/in	40	1,00000 06	1,00000 06	
1257	4033100047	Schulhausmeister/in	40	1,00000 05	1,00000 05	
1258	4033100048	Schulhausmeister/in	40			Besetzungsvorbehalt
1259	4033100049	Schulhausmeister/in	40			Besetzungsvorbehalt
Zwischensumme			46,00000	45,00000	48,00000	

40 33 200 Hausarbeiter

1260	4033200001	Hausarbeiter/in	40	1,00000 02	1,00000 02	
1261	4033200002	Hausarbeiter/in	40	1,00000 02	1,00000 02a	
1262	4033200003	Hausarbeiter/in	40	1,00000 02	1,00000 02a	
1263	4033200004	Hausarbeiter/in	40	1,00000 02	1,00000 02a	
1264	4033200005	Hausarbeiter/in	40	1,00000 02	1,00000 02a	
1265	4033200006	Hausarbeiter/in	40	1,00000 02	1,00000 02a	
1266	4033200007	Hausarbeiter/in	40	1,00000 02	1,00000 02a	
1267	4033200008	Hausarbeiter/in	40	1,00000 02	1,00000 02	
				0,00000 02a		
1268	4033200009	Techn. MA	40	1,00000 05	1,00000 05	
1269	4033200010	Hausarbeiter/in	40	1,00000 02	1,00000 02	
				0,00000 02a		
1270	4033200011	Hausarbeiter/in	40	1,00000 02	1,00000 02a	
1271	4033200012	Hausarbeiter/in	40	1,00000 02	1,00000 02a	
Zwischensumme			12,00000	12,00000	12,00000	

40 40 Abteilung Sportverwaltung

1272	4040000001	Abteilungsleiter/in	40	1,00000 12	1,00000 12	
1273	4040000002	Sachbearbeiter/in	40	1,00000 09c	1,00000 11	
1274	4040000003	Veranstaltungstechniker/in	40	1,00000 09a	0,00000	
Zwischensumme			3,00000	2,00000	3,00000	

40 41 SG Sportförderung

1275	4041000001	Sachgebietsleiter/in	40	1,00000 09c	1,00000 09c	
1276	4041000002	Sachbearbeiter/in	40	1,00000 09a	0,75000 09a	

Lfd.Nr.	Bezeichnung der Stelle Amts-/Funktionsbezeichnung	HHGI.	Anzahl und Bewertung im Vorjahr	Tatsächliche Besetzung am 30.6.2019	Anzahl und Bewertung im lfd. Haushaltsjahr 2020	Stellenplanvermerke/ Bemerkungen
1	2	3	4	5	6	7
1277	4041000003 Sachbearbeiter/in	40	1,00000 09c	0,87500 09c	1,00000 09b	
1278	4041000004 Sachbearbeiter/in	40	1,00000 09a	1,00000 09a	1,00000 09a	
Zwischensumme			4,00000	3,62500	4,00000	

40 42 SG Sporthallen

1279	4042000001 Sachgebietsleiter/in	40	1,00000 09c	1,00000 09c	1,00000 09c	
1280	4042000002 Sachbearbeiter/in	40	1,00000 07	1,00000 07	1,00000 07	
Zwischensumme			2,00000	2,00000	2,00000	

40 42 100 Hallenwarte

1281	4042100001 Hallenwart/ Teamkoordinator	40	1,00000 05	1,00000 05	1,00000 05	
1282	4042100002 Hallenwart/ Teamkoordinator	40	1,00000 05	1,00000 05	1,00000 05	
1283	4042100003 Hallenwart	40	1,00000 03	1,00000 03	1,00000 03	
1284	4042100004 Hallenwart	40	1,00000 03	1,00000 03	1,00000 03	
1285	4042100005 Hallenwart	40	1,00000 03	1,00000 03	1,00000 03	
1286	4042100006 Hallenwart	40	1,00000 03	1,00000 03	1,00000 03	
1287	4042100007 Hallenwart	40	1,00000 03	1,00000 03	1,00000 03	
1288	4042100008 Hallenwart	40	1,00000 03	1,00000 03	1,00000 03	
1289	4042100009 Hallenwart	40	1,00000 03	0,00000	1,00000 03	
1290	4042100010 Hallenwart	40	1,00000 03	1,00000 03	1,00000 03	
1291	4042100011 Hallenwart	40	1,00000 03	1,00000 03	1,00000 03	
1292	4042100012 Hallenwart	40	1,00000 03	1,00000 03	1,00000 03	
1293	4042100013 Hallenwart	40	1,00000 03	1,00000 03	1,00000 03	
1294	4042100014 Hallenwart	40	1,00000 03	1,00000 03	1,00000 03	
1295	4042100015 Hallenwart	40	1,00000 03	1,00000 03	1,00000 03	
1296	4042100016 Hallenwart	40	1,00000 03	1,00000 03	1,00000 03	
1297	4042100017 Hallenwart	40	1,00000 03	1,00000 03	1,00000 03	
1298	4042100018 Hallenwart	40	1,00000 03	1,00000 03	1,00000 03	
1299	4042100019 Hallenwart	40	1,00000 03	1,00000 03	1,00000 03	
1300	4042100020 Hallenwart	40	1,00000 03	1,00000 03	1,00000 03	
1301	4042100021 Hallenwart	40	1,00000 03	1,00000 03	1,00000 03	
1302	4042100022 Hallenwart	40	1,00000 03	1,00000 03	1,00000 03	
1303	4042100023 Hallenwart	40	1,00000 03	1,00000 03	1,00000 03	
1304	4042100024 Hallenwart	40	1,00000 03	1,00000 03	1,00000 03	
1305	4042100025 Hallenwart	40	1,00000 03	1,00000 03	1,00000 03	
1306	4042100026 Hallenwart	40	1,00000 03	0,00000	1,00000 03	

Lfd.Nr.	Bezeichnung der Stelle Amts-/Funktionsbezeichnung	HHGI.	Anzahl und Bewertung im Vorjahr	Tatsächliche Besetzung am 30.6.2019	Anzahl und Bewertung im lfd. Haushaltsjahr 2020	Stellenplanvermerke/ Bemerkungen
1	2	3	4	5	6	7
1307	4042100027 Hallenwart	40	1,00000 03	1,00000 03	1,00000 03	
1308	4042100028 Hallenwart	40	1,00000 03	1,00000 03	1,00000 03	
1309	4042100029 Hallenwart Sportpark Jägerbäk	40			1,00000 03	Besetzungsvorbehalt
1310	4042100030 Hallenwart	40	1,00000 03	1,00000 03		
1311	4042100031 Platzwart Sportpark Jägerbäk	40			1,00000 05	Besetzungsvorbehalt
1312	4042100032 Platzwart	40	1,00000 04	0,00000		
1313	4042100033 Hallenwart	40	1,00000 03	0,00000		
1314	4042100034 Hallenwart	40	1,00000 03	0,00000		
1315	4042100035 Hallenwart	40	1,00000 03	0,00000		
1316	4042100036 Hallenwart	40	1,00000 03	0,00000	1,00000 03	
Zwischensumme			34,00000	26,00000	32,00000	

40 43 SG Sportstätten/Freianlagen

1317	4043000001 Sachgebietsleiter/in	40	1,00000 09c	1,00000 09c	1,00000 09c	
1318	4043000002 Sachbearbeiter/in	40	1,00000 07	1,00000 06	1,00000 07	
Zwischensumme			2,00000	2,00000	2,00000	

40 43 100 Hallenwarte/Platz- und Anlagenwarte

1319	4043100001 Hallenwart/ Teamkoordinator	40	1,00000 05	1,00000 05	1,00000 05	
1320	4043100002 Anlagenwart	40	1,00000 06	1,00000 06	1,00000 06	
1321	4043100003 Anlagenwart	40	1,00000 06	1,00000 06	1,00000 06	
1322	4043100004 Anlagenwart	40	1,00000 06	1,00000 06	1,00000 06	
1323	4043100005 Platzwart	40	1,00000 05	1,00000 05	1,00000 05	
1324	4043100006 Platzwart	40	1,00000 05	1,00000 05	1,00000 05	
1325	4043100007 Hallen-/Platzwart	40	1,00000 04	1,00000 04	1,00000 04	
1326	4043100008 Hallen-/Platzwart	40	1,00000 04	1,00000 04	1,00000 04	
1327	4043100009 Hallen-/Platzwart	40	1,00000 04	1,00000 04	1,00000 04	
1328	4043100010 Hallenwart	40	1,00000 03	1,00000 03	1,00000 03	
1329	4043100011 Hallenwart	40	1,00000 03	1,00000 03	1,00000 03	
1330	4043100012 Hallenwart	40	1,00000 03	1,00000 03	1,00000 03	
1331	4043100013 Platzwart	40	1,00000 04	1,00000 04	1,00000 04	
1332	4043100014 Platzwart	40	1,00000 04	1,00000 04	1,00000 04	
1333	4043100015 Hallenwart	40	1,00000 03	1,00000 03	1,00000 03	
1334	4043100016 Hallenwart	40	1,00000 03	1,00000 03	1,00000 03	
1335	4043100017 Hallenwart	40	1,00000 03	0,00000	1,00000 03	
1336	4043100018 Platzwart	40	1,00000 04	1,00000 04	1,00000 04	

Mandant	001	Hanse- und Universitätsstadt Rostock	Stellenplan 2020	Zeitraum	01.01.2020	
Abrechnungskreis				Seite	- 54 -	
				Stand	11.05.2020 08:14:00	P&I LOGA
				gedruckt	11.05.2020 08:14:09	P&I LOGA Rel.20.2/1.379 / X1.11 /P1.147

Lfd.Nr.	Bezeichnung der Stelle	Amts-/Funktionsbezeichnung	HHGI.	Anzahl und Bewertung im Vorjahr	Tatsächliche Besetzung am 30.6.2019	Anzahl und Bewertung im lfd. Haushaltsjahr 2020	Stellenplanvermerke/ Bemerkungen
1	2		3	4	5	6	7
1337	4043100019	Platzwart	40	1,00000 04	1,00000 04	1,00000 04	
1338	4043100020	Platzwart	40	1,00000 04	1,00000 04	1,00000 04	
1339	4043100021	Platzwart	40	1,00000 04	1,00000 04	1,00000 04	
1340	4043100022	Platzwart	40	1,00000 05	1,00000 05	1,00000 05	
1341	4043100023	Platzwart	40	1,00000 05	1,00000 05	1,00000 05	
1342	4043100024	Hallenwart	40	1,00000 03	1,00000 03	1,00000 03	
1343	4043100025	Hallenwart	40	1,00000 03	1,00000 03	1,00000 03	
1344	4043100026	Hallenwart	40	1,00000 03	1,00000 03	1,00000 03	
1345	4043100027	Hallenwart	40	1,00000 03	1,00000 03	1,00000 03	

Zwischensumme

27,00000

26,00000

27,00000

40 44 SG Schwimmhallen

1346	4044000001	Betriebsleiter/in	40	1,00000 09a	1,00000 09a	1,00000 09a	
1347	4044000002	Sachbearbeiter/in	40	1,00000 07	1,00000 07	1,00000 07	
1348	4044000003	Hausmeister/in	40	1,00000 05	1,00000 05	1,00000 05	
1349	4044000004	Hausmeister/in	40	1,00000 05	1,00000 05	1,00000 05	

Zwischensumme

4,00000

4,00000

4,00000

40 44 100 Fachangestellte für Bäderbetriebe/Techn. MA

1350	4044100001	Fachangestellte/r f. Bäderbetr.	40	1,00000 05	1,00000 05	1,00000 05	
1351	4044100002	Fachangestellte/r f. Bäderbetr.	40	1,00000 05	1,00000 05	1,00000 05	
1352	4044100003	Fachangestellte/r f. Bäderbetr.	40	1,00000 08	1,00000 08	1,00000 05	
1353	4044100004	Fachangestellte/r f. Bäderbetr.	40	1,00000 05	1,00000 05	1,00000 05	
1354	4044100005	Fachangestellte/r f. Bäderbetr.	40	1,00000 05	1,00000 05	1,00000 05	
1355	4044100006	Fachangestellte/r f. Bäderbetr.	40	1,00000 05	1,00000 05	1,00000 05	
1356	4044100007	Fachangestellte/r f. Bäderbetr.	40	1,00000 05	1,00000 05	1,00000 05	
1357	4044100008	Techn. MA	40	1,00000 06	1,00000 06	1,00000 06	
1358	4044100009	Techn. MA	40	1,00000 07	1,00000 07	1,00000 05	
1359	4044100010	Fachangestellte/r f. Bäderbetr.	40	1,00000 05	1,00000 05	1,00000 05	

Zwischensumme

10,00000

10,00000

10,00000

42 - Stadtbibliothek

1360	4200000001	Direktor/in	42	1,00000 15	0,00000	1,00000 15	
1361	4200000002	Sachbearbeiter/in	42	1,00000 07	1,00000 07	1,00000 07	
1362	4200000004	SB/IT-Betreuer/in	42	0,87500 10	0,87500 10	0,87500 10	Tz 35,00 Std befr. 0,875 (1,000) 10/18-03/20

Lfd.Nr.	Bezeichnung der Stelle Amts-/Funktionsbezeichnung	HHGI.	Anzahl und Bewertung im Vorjahr	Tatsächliche Besetzung am 30.6.2019	Anzahl und Bewertung im lfd. Haushaltsjahr 2020	Stellenplanvermerke/ Bemerkungen
1	2	3	4	5	6	7
1363	4200000005 SB IT-Betr./ Bibliotheksassistent/in	42	1,00000 09a	1,00000 09a	1,00000 08	
1364	4200000006 Koord. Fachstellenbereich M-V	42	1,00000 09c	1,00000 09c	1,00000 09c	
Zwischensumme			4,87500	3,87500	4,87500	

42 01 - SG Verwaltung

1365	4201000001 Sachgebietsleiter/in	42	1,00000 10	1,00000 10	1,00000 10	
1366	4201000002 Sachbearbeiter/in	42	1,00000 08	1,00000 08	1,00000 08	
1367	4201000003 SB Haushalt/FaMI	42	1,00000 07	1,00000 07	1,00000 07	
1368	4201000004 Hausmeister/in	42	1,00000 04	1,00000 05	1,00000 05	
Zwischensumme			4,00000	4,00000	4,00000	

42 10 - Zentrale Einarbeitung

1369	4210000001 Leiter/in	42	1,00000 11	1,00000 11	1,00000 11	
1370	4210000003 FA Medien- und Informationsdienste	42	1,00000 05	1,00000 05	1,00000 05	
1371	4210000004 FA Medien- und Informationsdienste	42	1,00000 05	0,87500 05	1,00000 05	
1372	4210000005 FA Medien- und Informationsdienste	42	1,00000 05	1,00000 05	1,00000 05	
1373	4210000007 FA Medien- und Informationsdienste	42	0,75000 05	0,75000 05	0,75000 05	Tz 30,00 Std befr. 0,750 (1,000) 10/18-03/20
Zwischensumme			4,75000	4,62500	4,75000	

42 20 - Bibliotheken

1374	4220000001 Leiter/in	42	1,00000 11	1,00000 11	1,00000 11	
1375	4220000002 Leiter/in Musikbibliothek	42	1,00000 10	1,00000 10	1,00000 09b	
1376	4220000003 Bibliothekar/in	42	1,00000 09b	1,00000 09b	1,00000 09b	
1377	4220000004 Bibliothekar/in	42	1,00000 09b	0,75000 09b	1,00000 09b	
1378	4220000006 Bibliothekar/in	42	1,00000 09b	1,00000 09b	1,00000 09b	
1379	4220000007 Bibliothekar/in	42	1,00000 09b	1,00000 09b	1,00000 09b	
1380	4220000008 Medienpädagogin/ Medienpädagoge	42	1,00000 09c	1,00000 09c	1,00000 09c	
1381	4220000010 Bibliothekar/in	42	1,00000 09b	1,00000 09b	1,00000 09b	
1382	4220000011 Bibliothekar/in	42	1,00000 09b	1,00000 09b	1,00000 09b	
1383	4220000012 Bibliothekar/in	42	1,00000 09b	1,00000 09b	1,00000 09b	

Lfd.Nr.	Bezeichnung der Stelle Amts-/Funktionsbezeichnung	HHGI.	Anzahl und Bewertung im Vorjahr	Tatsächliche Besetzung am 30.6.2019	Anzahl und Bewertung im lfd. Haushaltsjahr 2020	Stellenplanvermerke/ Bemerkungen
1	2	3	4	5	6	7
1384	4220000015 Bibliothekar/in	42	1,00000 09b	1,00000 09b	1,00000 09b	
1385	4220000016 Bibliothekar/in	42	1,00000 09b	1,00000 09b	1,00000 09b	
1386	4220000017 Bibliothekar/in	42	1,00000 09b	1,00000 09b	1,00000 09b	
1387	4220000021 Bibliothekar/in	42	1,00000 09b	1,00000 09b	1,00000 09b	
1388	4220000022 FA Medien- und Informationsdienste	42	1,00000 06	1,00000 06	1,00000 05	
1389	4220000023 FA Medien- und Informationsdienste	42	1,00000 05	1,00000 05	1,00000 05	
1390	4220000024 FA Medien- und Informationsdienste	42	0,95000 05	0,95000 05	0,75000 05	Tz 30,00 Std
1391	4220000025 FA Medien- und Informationsdienste	42	1,00000 05	1,00000 05	1,00000 05	
1392	4220000026 FA Medien- und Informationsdienste	42	0,75000 09b	0,75000 09a	0,75000 09b	Tz 30,00 Std befr. 0,750 (1,000) 01/18-02-21
1393	4220000029 FA Medien- und Informationsdienste	42	1,00000 05	1,00000 05	1,00000 05	befr. 1,000 (0,750) 01/18-02-21
1394	4220000030 FA Medien- und Informationsdienste	42	0,75000 05	0,75000 05	1,00000 05	
1395	4220000031 FA Medien- und Informationsdienste	42	0,87500 05	0,87500 05	0,87500 05	Tz 35,00 Std befr. 0,875 (1,000) 10/18-03/20
1396	4220000033 FA Medien- und Informationsdienste	42	1,00000 05	1,00000 05	1,00000 05	
1397	4220000035 FA Medien- und Informationsdienste	42	1,00000 05	1,00000 05	1,00000 05	
1398	4220000036 FA Medien- und Informationsdienste	42	0,87500 05	0,87500 05	0,87500 05	Tz 35,00 Std befr. 0,875 (1,000) 10/18-03/20
1399	4220000037 FA Medien- und Informationsdienste	42	1,00000 05	1,00000 05	1,00000 05	
1400	4220000039 FA Medien- und Informationsdienste	42	0,75000 05	0,75000 05	0,75000 05	Tz 30,00 Std befr. 0,750 (1,000) 10/18-03/20
1401	4220000040 FA Medien- und Informationsdienste	42	0,87500 05	0,87500 05	0,87500 05	Tz 35,00 Std befr. 0,875 (1,000) 10/18-03/20
1402	4220000041 FA Medien- und Informationsdienste	42	1,00000 05	1,00000 05	1,00000 05	
1403	4220000042 FA Medien- und Informationsdienste	42	1,00000 05	1,00000 05	1,00000 05	1,00000* KW 29.02.2020 befr. 10/18-03/20
1404	4220000043 FA Medien- und Informationsdienste	42	1,00000 05	1,00000 05	1,00000 05	

Zwischensumme

29,82500

29,57500

29,87500

Mandant	001	Hanse- und Universitätsstadt Rostock	Stellenplan 2020	Zeitraum	01.01.2020		
Abrechnungskreis				Seite	- 57 -		
				Stand	11.05.2020 08:14:00	P&I LOGA	
				gedruckt	11.05.2020 08:14:09	P&I LOGA Rel.20.2/1.379 / X1.11 /P1.147	

Lfd.Nr.	Bezeichnung der Stelle Amts-/Funktionsbezeichnung	HHGI.	Anzahl und Bewertung im Vorjahr	Tatsächliche Besetzung am 30.6.2019	Anzahl und Bewertung im lfd. Haushaltsjahr 2020	Stellenplanvermerke/ Bemerkungen
1	2	3	4	5	6	7

43 - Volkshochschule

1405	4300000001	Leiter/in	43	1,00000	14	1,00000	14	1,00000	14	
1406	4300000002	Assistenz- und Vorzimmerkraft	43	1,00000	06	1,00000	06	1,00000	05	mZ
1407	4300000003	FBL Grundbildung/ Schulabschlüsse	43	1,00000	13	1,00000	13	1,00000	13	
1408	4300000004	FBL Sprachen	43	1,00000	13	1,00000	13	1,00000	13	
1409	4300000005	SB Integrationskurse	43	1,00000	08	1,00000	08	1,00000	08	
1410	4300000006	FBL Kunst/ Kultur/ Gestalten/ Gesundheit	43	1,00000	13	1,00000	13	1,00000	13	
1411	4300000007	Sachbearbeiter/in	43	1,00000	09a	0,75000	09a	1,00000	09a	
1412	4300000008	Sachbearbeiter/in	43	1,00000	05	1,00000	05	1,00000	05	
1413	4300000009	Hautechniker/in	43	1,00000	08	1,00000	08	1,00000	08	
1414	4300000010	FBL Politik/Gesellschaft/ Umwelt/Arbeit/Beruf	43	1,00000	13	1,00000	13	1,00000	13	
1415	4300000011	Sachbearbeiter/in	43	1,00000	06	1,00000	06	1,00000	06	
1416	4300000013	Sachbearbeiter/in	43	1,00000	05	1,00000	05	1,00000	05	
1417	4300000014	Sachbearbeiter/in	43	1,00000	05	1,00000	05	1,00000	05	
1418	4300000020	Sachbearbeiter/in	43	1,00000	05	1,00000	05	1,00000	05	
Zwischensumme				14,00000		13,75000		14,00000		

43 10 - Bildungsbüro

1419	4310000001	Bildungsmanager/in	43	1,00000	13	1,00000	13	1,00000	13	1,00000* KW 31.05.2022 befr. 01/12-06/22
1420	4310000002	SB Bildungsmonitoring	43	1,00000	11	1,00000	11	1,00000	11	1,00000* KW 31.05.2022 befr. 01/16-06/22
1421	4310000003	Bildungsmanager/in	43	1,00000	11	1,00000	11	1,00000	11	1,00000* KW 31.05.2022 befr. 05/17- 06/22 ReB nur bis 05/21
1422	4310000004	Bildungsmanager/in	43	1,00000	11	1,00000	11	1,00000	11	1,00000* KW 31.05.2022 befr. 05/17-06/22 ReB nur bis 05/21
Zwischensumme				4,00000		4,00000		4,00000		

44 - Konservatorium

1423	4400000001	Direktor/in	44	1,00000	13	1,00000	13	1,00000	13	
1424	4400000002	Assistenz- und Vorzimmerkraft	44	1,00000	06	1,00000	06	1,00000	05	mZ
Zwischensumme				2,00000		2,00000		2,00000		

Mandant	001	Hanse- und Universitätsstadt Rostock	Stellenplan 2020	Zeitraum	01.01.2020	
Abrechnungskreis				Seite	- 58 -	
				Stand	11.05.2020 08:14:00	P&I LOGA
				gedruckt	11.05.2020 08:14:09	P&I LOGA Rel.20.2/1.379 / X1.11 /P1.147

Lfd.Nr.	Bezeichnung der Stelle Amts-/Funktionsbezeichnung	HHGI.	Anzahl und Bewertung im Vorjahr	Tatsächliche Besetzung am 30.6.2019	Anzahl und Bewertung im lfd. Haushaltsjahr 2020	Stellenplanvermerke/ Bemerkungen
1	2	3	4	5	6	7

44 01 - SG Verwaltung

1425	4401000001	Sachgebietsleiter/in	44	1,00000	09c	1,00000	07	1,00000	09c	
						0,00000	09c			
1426	4401000002	Sachbearbeiter/in	44	1,00000	07	1,00000	07	1,00000	07	
1427	4401000003	Sachbearbeiter/in	44	0,75000	07	0,75000	07	0,75000	07	Tz 30,00 Std
1428	4401000004	Techn. MA	44	1,00000	05	1,00000	05	1,00000	05	
Zwischensumme				3,75000		3,75000		3,75000		

44 02 - SG Unterricht

1429	4402000001	Sachgebietsleiter/in	44	1,00000	11	1,00000	11	1,00000	09c	
Zwischensumme				1,00000		1,00000		1,00000		

44 02 100 - Fachbereich I

1430	4402100001	Musikpädagoge/in	44	1,00000	09b	1,00000	09b	1,00000	09b	
1431	4402100002	Musikpädagoge/in	44	1,00000	09b	1,00000	09b	1,00000	09b	
1432	4402100003	Musikpädagoge/in	44	0,67500	09b	0,67500	09b	0,67500	09b	Tz 27,00 Std
1433	4402100004	Musikpädagoge/in	44	1,00000	09b	1,00000	09b	1,00000	09b	
1434	4402100006	Musikpädagoge/in	44	1,00000	09b	1,00000	09b	1,00000	09b	
Zwischensumme				4,67500		4,67500		4,67500		

44 02 200 - Fachbereich II

1435	4402200001	Musikpädagoge/in	44	0,50000	09b	0,50000	09b	0,50000	09b	Tz 20,00 Std
1436	4402200002	Musikpädagoge/in	44	0,60000	09b	0,60000	09b	0,60000	09b	Tz 24,00 Std befr. 0,600 (0,670) 08/17-08/20
1437	4402200003	Musikpädagoge/in	44	1,00000	09b	1,00000	09b	1,00000	09b	
1438	4402200004	Musikpädagoge/in	44	1,00000	09b	1,00000	09b	1,00000	09b	
1439	4402200005	Musikpädagoge/in	44	1,00000	09b	1,00000	09b	1,00000	09b	
1440	4402200006	Musikpädagoge/in	44	0,57000	09b	0,57000	09b	0,57000	09b	Tz 22,80 Std befr. 0,570 (0,500) 01/19-08/20
Zwischensumme				4,67000		4,67000		4,67000		

44 02 300 - Fachbereich III

1441	4402300001	Musikpädagoge/in	44	0,60000	09b	0,60000	09b	0,60000	09b	Tz 24,00 Std befr. 0,600 (0,800) 08/17-08/21
------	------------	------------------	----	---------	-----	---------	-----	---------	-----	---

Lfd.Nr.	Bezeichnung der Stelle Amts-/Funktionsbezeichnung		HHGI.	Anzahl und Bewertung im Vorjahr		Tatsächliche Besetzung am 30.6.2019		Anzahl und Bewertung im lfd. Haushaltsjahr 2020		Stellenplanvermerke/ Bemerkungen
1	2		3	4		5		6		7
1442	4402300002	Musikpädagoge/in	44	0,80000	09b	0,80000	09b	0,80000	09b	Tz 32,00 Std
1443	4402300004	Musikpädagoge/in	44	0,60000	09b	0,60000	09b	0,60000	09b	Tz 24,00 Std
1444	4402300005	Musikpädagoge/in	44	0,80000	09b	0,80000	09b	0,80000	09b	befr. 0,600 (0,800) 08/17-08/21
1445	4402300006	Musikpädagoge/in	44	0,40000	09b	0,40000	09b	0,40000	09b	Tz 16,00 Std
										0,40000* KW 31.07.2021
										befr. 0,400 08/17-08/21
1446	4402300007	Musikpädagoge/in	44	0,80000	09b	0,80000	09b	0,80000	09b	Tz 32,00 Std
1447	4402300008	Musikpädagoge/in	44	0,50000	09b	0,50000	09b	0,50000	09b	befr. 0,800 (0,550) 01/18-01/22
1448	4402300009	Musikpädagoge/in	44	0,22000	09b	0,22000	09b	0,33000	09b	Tz 20,00 Std
										Tz 13,20 Std
Zwischensumme				4,72000		4,72000		4,83000		

44 02 400 - Fachbereich IV

1449	4402400001	Musikpädagoge/in	44	0,90000	09b	0,90000	09b	0,90000	09b	Tz 36,00 Std
1450	4402400002	Musikpädagoge/in	44	0,50000	09b	0,50000	09b	0,50000	09b	Tz 20,00 Std
1451	4402400004	Musikpädagoge/in	44	0,73300	09b	0,73300	09b	0,73300	09b	Tz 29,32 Std
Zwischensumme				2,13300		2,13300		2,13300		

44 02 500 - Fachbereich V

1452	4402500001	Musikpädagoge/in	44	1,00000	09b	1,00000	09b	1,00000	09b	
1453	4402500002	Musikpädagoge/in	44	0,50000	09b	0,50000	09b	0,50000	09b	Tz 20,00 Std
1454	4402500003	Musikpädagoge/in	44	0,50000	09b	0,50000	09b	0,50000	09b	Tz 20,00 Std
										befr. 0,500 (0,750) 01/19-01/22
1455	4402500004	Musikpädagoge/in	44	0,80000	09b	0,80000	09b	0,80000	09b	Tz 32,00 Std
1456	4402500005	Musikpädagoge/in	44	0,80000	09b	0,80000	09b	0,80000	09b	Tz 32,00 Std
Zwischensumme				3,60000		3,60000		3,60000		

45 - Amt für Kultur, Denkmalpflege und Museen

1457	4500000001	Direktor/in	45	1,00000	15	1,00000	15	1,00000	15	
1458	4500000002	Assistenz- und Vorzimmerkraft	45	1,00000	06	1,00000	06	1,00000	05	mZ
1459	4500000003	Sachbearbeiter/in	45	1,00000	09a	1,00000	09a	1,00000	09a	
1460	4500000004	Sachbearbeiter/in	45	1,00000	09a	1,00000	09a	1,00000	09a	
1461	4500000005	Koordinator/in der Amtsleitung	45	1,00000	11	0,00000		1,00000	13	Besetzungsvorbehalt
1462	4500000006	Assistenz- und Vorzimmerkraft	45	0,62500	05	0,00000				
Zwischensumme				5,62500		4,00000		5,00000		

Mandant	001	Hanse- und Universitätsstadt Rostock	Stellenplan 2020	Zeitraum	01.01.2020		
Abrechnungskreis				Seite	- 60 -		
				Stand	11.05.2020 08:14:00	P&I LOGA	
				gedruckt	11.05.2020 08:14:09	P&I LOGA Rel.20.2/1.379 / X1.11 /P1.147	

Lfd.Nr.	Bezeichnung der Stelle Amts-/Funktionsbezeichnung	HHGI.	Anzahl und Bewertung im Vorjahr	Tatsächliche Besetzung am 30.6.2019	Anzahl und Bewertung im lfd. Haushaltsjahr 2020	Stellenplanvermerke/ Bemerkungen
1	2	3	4	5	6	7

45 10 - Kulturförderung

1463	4510000001	Bereichsleiter/in	45	1,00000	12	1,00000	12	1,00000	12	
1464	4510000002	Sachbearbeiter/in	45	1,00000	10	0,87500	11	1,00000	11	
1465	4510000003	Sachbearbeiter/in	45	1,00000	09c	1,00000	09c	1,00000	09c	
1466	4510000004	Sachbearbeiter/in	45	1,00000	09c	1,00000	09c	1,00000	09c	
1467	4510000005	Sachbearbeiter/in	45	0,50000	09b	0,50000	09b	0,50000	10	Tz 20,00 Std 0,50000* KW 31.12.2020 befr. 01/18-01/21

Zwischensumme

4,50000

4,37500

4,50000

45 20 - Denkmalpflege

1468	4520000001	Stadtkonservator/in	45	1,00000	13	1,00000	13	1,00000	13	
1469	4520000002	Stadtkonservator/in	45	1,00000	13	1,00000	13	1,00000	13	
1470	4520000003	Stadtkonservator/in	45	1,00000	13	1,00000	13	1,00000	13	
1471	4520000004	Stadtarchäologe/in	45	1,00000	13	1,00000	13	1,00000	13	
1472	4520000005	Grabungsarbeiter/in	45	1,00000	03	1,00000	03	1,00000	03	

Zwischensumme

5,00000

5,00000

5,00000

45 30 - Kulturhistorisches Museum

1473	4530000001	Leiter/in	45	1,00000	14	1,00000	14	1,00000	14	
1474	4530000002	Sachbearbeiter/in	45	0,75000	05	0,75000	05	1,00000	05	
1475	4530000003	Wiss. Mitarbeiter/in	45	1,00000	13	1,00000	13	1,00000	13	
1476	4530000004	Wiss. Mitarbeiter/in	45	1,00000	13	1,00000	13	1,00000	13	
1477	4530000005	Museologe/in	45	0,87500	09c	0,87500	09b	1,00000	09c	
1478	4530000006	Museumspädag. Mitarbeiter/in	45	0,87500	08	0,87500	08	1,00000	13	
1479	4530000007	Museumspädag. Mitarbeiter/in	10					0,50000	09b	Tz 20,00 Std 0,50000* KW 31.10.2020
1479	4530000007	Museumspädag. Mitarbeiter/in	45	0,50000	09b	0,50000	09b			
1480	4530000008	Wiss. Mitarbeiter/in	45	1,00000	13	1,00000	13	1,00000	13	
1481	4530000009	Museumspädag. Mitarbeiter/in	45	0,50000	09b	0,50000	09b			
1481	4530000009	Museumspädag. Mitarbeiter/in						0,50000	09b	Tz 20,00 Std 0,50000* KW 31.10.2020

Zwischensumme

7,50000

7,50000

8,00000

Mandant	001	Hanse- und Universitätsstadt Rostock	Stellenplan 2020	Zeitraum	01.01.2020	
Abrechnungskreis				Seite	- 61 -	
				Stand	11.05.2020 08:14:00	P&I LOGA
				gedruckt	11.05.2020 08:14:09	P&I LOGA Rel.20.2/1.379 / X1.11 /P1.147

Lfd.Nr.	Bezeichnung der Stelle Amts-/Funktionsbezeichnung	HHGI.	Anzahl und Bewertung im Vorjahr	Tatsächliche Besetzung am 30.6.2019	Anzahl und Bewertung im lfd. Haushaltsjahr 2020	Stellenplanvermerke/ Bemerkungen
1	2	3	4	5	6	7

45 31 - SG Verwaltung und Technik

1482	4531000001	Sachgebietsleiter/in	45	1,00000	09c	1,00000	09b	1,00000	09c	
1483	4531000002	Sachbearbeiter/in	45	1,00000	09a	1,00000	09a	1,00000	09a	befr. 1,000 (0,750) 02/18-01/21
1484	4531000003	Sachbearbeiter/in	45			0,00000		1,00000	09a	
1485	4531000005	Museumsaufseher/in	45	0,50000	03	0,00000				
1486	4531000006	Museumsaufseher/in		1,00000	03	1,00000	03	1,00000	03	
1487	4531000007	Hausarbeiter/in	45	1,00000	02	1,00000	02a	1,00000	02	
1488	4531000008	SB Technik	45	1,00000	08	1,00000	08	1,00000	08	
1489	4531000009	Restaurator/in	45	1,00000	10	1,00000	10	1,00000	10	
1490	4531000010	Ausstellungshandwerker/in	45	1,00000	05	1,00000	05	1,00000	05	

Zwischensumme

7,50000

7,00000

8,00000

47 - Stadtarchiv Rostock

1491	4700000001	Direktor/in	47	1,00000	14	1,00000	14	1,00000	14	
1492	4700000002	Assistenz- und Vorzimmerkraft/ Fotograf/in	47	1,00000	05	0,00000		1,00000	05	mZ
1493	4700000003	Sachbearbeiter/in	47	0,50000	09b	0,50000	09b	0,50000	09b	Tz 20,00 Std 0,50000* KW 31.12.2020 befr. 01/18-01/21
1494	4700000009	SB Repografie/Fotografie	47	1,00000	06	1,00000	06	1,00000	06	
1495	4700000011	Bibliothekar/in	47	1,00000	09b	1,00000	09b	1,00000	09b	

Zwischensumme

4,50000

3,50000

4,50000

47 01 - Archiv- und Sammlungsgut

1496	4701000001	Wiss. Archivar/in	47	1,00000	13	1,00000	13	1,00000	13	
1497	4701000002	Archivar/in	47	1,00000	09b	0,87500	09b	1,00000	09b	
1498	4701000003	Archivar/in	47	1,00000	09b	1,00000	09b	1,00000	09b	
1499	4701000004	Verwaltungsarchivar/in	47	1,00000	09a	1,00000	09a	1,00000	09a	
1500	4701000005	Magazinassistent/in	47	1,00000	05	1,00000	05	1,00000	05	
1501	4701000007	Archivar/in	47	1,00000	09b	0,00000		1,00000	09b	1,00000* KW 31.12.2027 befr. 01/19-01/28
1502	4701000008	Archivar/in	47	1,00000	09b	0,00000		1,00000	09b	1,00000* KW 31.12.2027 befr. 01/19-01/28

Zwischensumme

7,00000

4,87500

7,00000

Mandant	001	Hanse- und Universitätsstadt Rostock	Stellenplan 2020	Zeitraum	01.01.2020		
Abrechnungskreis				Seite	- 62 -		
				Stand	11.05.2020 08:14:00	P&I LOGA	
				gedruckt	11.05.2020 08:14:09	P&I LOGA Rel.20.2/1.379 / X1.11 /P1.147	

Lfd.Nr.	Bezeichnung der Stelle Amts-/Funktionsbezeichnung	HHGI.	Anzahl und Bewertung im Vorjahr	Tatsächliche Besetzung am 30.6.2019	Anzahl und Bewertung im lfd. Haushaltsjahr 2020	Stellenplanvermerke/ Bemerkungen
1	2	3	4	5	6	7

50 - Amt für Jugend, Soziales und Asyl

1503	5000000001	Amtsleiter/in	50	1,00000	A16	1,00000	15	1,00000	A16	
1504	5000000002	Assistenz- und Vorzimmerkraft	50	1,00000	08	1,00000	08	1,00000	05	mZ
1505	5000000003	Sachbearbeiter/in	50	1,00000	13	0,00000				
1506	5000000004	Sachbearbeiter/in	50					1,00000	13	Besetzungsvorbehalt
Zwischensumme				3,00000		2,00000		3,00000		

50 01 - SG Qualitätsentwicklung, Planung

1507	5001000001	Sachgebietsleiter/in	50	1,00000	11	1,00000	11	1,00000	11	
1508	5001000002	Jugendhilfeplaner/in	50	1,00000	12	1,00000	12	1,00000	12	
1509	5001000003	Sozialplaner/in	50	1,00000	11	1,00000	12	1,00000	11	
1510	5001000004	Kinder-, Jugend- und Familienkoordinator/in	50	1,00000	S12	1,00000	S12	1,00000	S12	
1511	5001000005	Netzwerkkordinator/in Frühe Hilfen	50	1,00000	10	1,00000	10	1,00000	10	ReB
1512	5001000006	Fachberater/in	50	1,00000	S12	1,00000	S12	1,00000	S12	
1513	5001000007	SB Jugendschutz	50	1,00000	S11b	1,00000	S11b	1,00000	S11b	
Zwischensumme				7,00000		7,00000		7,00000		

50 10 - Abt. Finanzen und Controlling

1514	5010000001	Abteilungsleiter/in	50	1,00000	14	1,00000	14	1,00000	14	
1515	5010000002	Sachbearbeiter/in	50	1,00000	08	1,00000	08	1,00000	05	
Zwischensumme				2,00000		2,00000		2,00000		

50 10 100 - Heimaufsicht

1516	5010100001	SB Heimaufsicht	50	1,00000	10	1,00000	10	1,00000	10	
1517	5010100002	SB Heimaufsicht	50	1,00000	10	0,75000	10	1,00000	10	
Zwischensumme				2,00000		1,75000		2,00000		

50 10 200 - Widerspruchsbearbeitung

1518	5010200001	Sachbearbeiter/in	50	1,00000	A11	1,00000	A11	1,00000	A11	
1519	5010200002	Sachbearbeiter/in	50	1,00000	11	1,00000	11	1,00000	11	
Zwischensumme				2,00000		2,00000		2,00000		

Mandant	001	Hanse- und Universitätsstadt Rostock	Stellenplan 2020	Zeitraum	01.01.2020		
Abrechnungskreis				Seite	- 63 -		
				Stand	11.05.2020 08:14:00	P&I LOGA	
				gedruckt	11.05.2020 08:14:09	P&I LOGA Rel.20.2/1.379 / X1.11 /P1.147	

Lfd.Nr.	Bezeichnung der Stelle Amts-/Funktionsbezeichnung	HHGI.	Anzahl und Bewertung im Vorjahr	Tatsächliche Besetzung am 30.6.2019	Anzahl und Bewertung im lfd. Haushaltsjahr 2020	Stellenplanvermerke/ Bemerkungen
1	2	3	4	5	6	7

50 10 300 - Registratur, Zwischenarchiv

1520	5010300001	SB Archivar	50	1,00000 06	1,00000 06	1,00000 06	
1521	5010300003	Registrator/in	50	1,00000 A6	1,00000 A6	1,00000 A6	
1522	5010300004	Registrator/in	50	1,00000 05	1,00000 05	1,00000 05	1,00000* KW 30.11.2026
Zwischensumme				3,00000	3,00000	3,00000	

50 11 - SG Controlling

1523	5011000001	Sachgebietsleiter/in	50	1,00000 11	1,00000 12	1,00000 12	
1524	5011000002	Innenrevisor/in	50	1,00000 10	1,00000 10	1,00000 10	
1525	5011000003	Innenrevisor/in	50	1,00000 10	0,75000 10	1,00000 10	
1526	5011000004	SB Sozialcontrolling SGB II	50	1,00000 10	1,00000 10	1,00000 10	
1527	5011000005	SB Sozialcontrolling SGB VIII	50	1,00000 10	1,00000 10	1,00000 10	
1528	5011000006	SB Sozialcontrolling SGB XII	50	1,00000 10	1,00000 10	1,00000 10	
1529	5011000007	SB/IT-Betreuer/in	50	1,00000 11	1,00000 11	1,00000 11	
1530	5011000008	SB/ IT-Betreuer/in SGB VIII	50	1,00000 09b	0,75000 09b	1,00000 09b	
1531	5011000009	SB/ IT-Betreuer/in SGB XII	50	1,00000 09b	1,00000 09b	1,00000 09b	
1532	5011000010	Sachbearbeiter/in	50	1,00000 10	0,87500 10	0,87500 10	Tz 5,00 Std befr. 0,875 (1,000) 11/19-01/21
1533	5011000011	Sachbearbeiter/in KLR/KEV	50	1,00000 09b	0,00000	1,00000 09b	
1534	5011000012	SB Statistik und Benchmarking	50	1,00000 09b	0,87500 09b	1,00000 09b	
1535	5011000013	Sachbearbeiter/in	50	1,00000 09b	0,00000	1,00000 09b	
1536	5011000014	IT-Anwendungsbetreuer/in	50			1,00000 10	Besetzungsvorbehalt
1537	5011000015	SB Innenrevision	50			1,00000 10	1,00000* KW 31.12.2022 befr. 01/20-01/23 Besetzungsvorbehalt
1538	5011000016	IT DV Techniker	50			1,00000 08	Besetzungsvorbehalt
Zwischensumme				13,00000	10,25000	15,87500	

50 12 - SG Finanzen

1539	5012000001	Sachgebietsleiter/in	50	1,00000 11	1,00000 11	1,00000 11	
1540	5012000002	Sachbearbeiter/in	50	1,00000 A8	1,00000 A7	1,00000 A8	
1541	5012000003	Sachbearbeiter/in	50	1,00000 09a	0,00000	1,00000 09a	
1542	5012000004	Sachbearbeiter/in	50	1,00000 09a	1,00000 09a	1,00000 09a	
1543	5012000005	Sachbearbeiter/in	50	1,00000 A8	1,00000 A8	1,00000 A8	
1544	5012000006	Sachbearbeiter/in	50	1,00000 09a	1,00000 09a	1,00000 09a	
1545	5012000009	Sachbearbeiter/in	50	1,00000 09a			

Mandant	001	Hanse- und Universitätsstadt Rostock	Stellenplan 2020	Zeitraum	01.01.2020		
Abrechnungskreis				Seite	- 64 -		
				Stand	11.05.2020 08:14:00	P&I LOGA	
				gedruckt	11.05.2020 08:14:09	P&I LOGA Rel.20.2/1.379 / X1.11 /P1.147	

Lfd.Nr.	Bezeichnung der Stelle Amts-/Funktionsbezeichnung		HHGI.	Anzahl und Bewertung im Vorjahr		Tatsächliche Besetzung am 30.6.2019		Anzahl und Bewertung im lfd. Haushaltsjahr 2020		Stellenplanvermerke/ Bemerkungen
1	2		3	4		5		6		7
1546	5012000010	Sachbearbeiter/in	50	1,00000	09a					
1547	5012000011	Sachbearbeiter/in	50	1,00000	09a	1,00000	09a	1,00000	09a	
1548	5012000014	Sachbearbeiter/in	50	1,00000	09a	1,00000	09a	1,00000	09a	
Zwischensumme				10,00000		7,00000		8,00000		

50 13 - SG Förderung, Entgelte

1549	5013000001	Sachgebietsleiter/in	50	1,00000	12	1,00000	12	1,00000	12	
1550	5013000002	Sachbearbeiter/in	50	1,00000	11	1,00000	11	1,00000	11	
1551	5013000003	Sachbearbeiter/in	50	0,75000	09b	0,75000	11	0,75000	09b	Tz 30,00 Std befr. 0,750 (0,875) 11/18-01/21
1552	5013000004	Sachbearbeiter/in	50	1,00000	09b	1,00000	11	1,00000	09b	
1553	5013000005	Sachbearbeiter/in	50					1,00000	09c	Besetzungsvorbehalt
1554	5013000006	Sachbearbeiter/in	50	1,00000	09b	1,00000	09b	1,00000	09b	
1555	5013000008	Sachbearbeiter/in	50	1,00000	11	0,00000		1,00000	11	
1556	5013000009	Sachbearbeiter/in	50	1,00000	09b	1,00000	09b	1,00000	09b	
1557	5013000010	Sachbearbeiter/in	50	0,82500	11	0,82500	11	1,00000	11	
1558	5013000011	Sachbearbeiter/in	50	1,00000	11	0,00000		1,00000	11	
1559	5013000012	Sachbearbeiter/in	50	1,00000	11	1,00000	11	1,00000	11	befr. 1,000 (0,9625) 11/18-01/21
1560	5013000013	SB Drittmittelakquise	50	1,00000	10	1,00000	11	1,00000	10	
1561	5013000014	Sachbearbeiter/in	50	1,00000	11	1,00000	11	1,00000	11	
1562	5013000015	Sachbearbeiter/in	50	0,75000	11	0,75000	11	0,75000	10	Tz 30,00 Std
1563	5013000016	Sachbearbeiter/in	50	1,00000	10	1,00000	11			
1563	5013000016	Sachbearbeiter/in						1,00000	11	
1564	5013000017	Sachbearbeiter/in	50	1,00000	11	1,00000	11	1,00000	11	
1565	5013000018	Sachbearbeiter/in	50					1,00000	09b	
Zwischensumme				14,32500		12,32500		16,50000		

50 20 - Abteilung Sozialhilfe

1566	5020000001	Abteilungsleiter/in	50	1,00000	A13	1,00000	A12	1,00000	A13	
1567	5020000002	Assistenzkraft	50	1,00000	05	1,00000	05	1,00000	05	
1568	5020000003	Fachberater/in	50	1,00000	A10	1,00000	A10	1,00000	A10	
1569	5020000004	Sachbearbeiter/in SGB XII	50	1,00000	09a	0,00000		1,00000	09a	Besetzungsvorbehalt
1570	5020000005	Geschäftsführung Seniorenbeirat	50			1,00000	09a	1,00000	09a	1,00000* KW 31.12.2022 befr. 01/16-01/23
Zwischensumme				4,00000		4,00000		5,00000		

Lfd.Nr.	Bezeichnung der Stelle Amts-/Funktionsbezeichnung	HHGI.	Anzahl und Bewertung im Vorjahr	Tatsächliche Besetzung am 30.6.2019	Anzahl und Bewertung im lfd. Haushaltsjahr 2020	Stellenplanvermerke/ Bemerkungen
1	2	3	4	5	6	7

50 21 - Sachgebiet Hilfe zur Pflege

1571	5021000001	Sachgebietsleiter/in	50	1,00000 10	1,00000 11	1,00000 10	
1572	5021000002	Pflegefachkraft	50	1,00000 09a	1,00000 09a	1,00000 09a	
1573	5021000003	Sachbearbeiter/in	50	1,00000 A9	1,00000 A9	1,00000 A9	
1574	5021000004	Sachbearbeiter/in	50	1,00000 09b	1,00000 09b	1,00000 09b	
1575	5021000005	Sachbearbeiter/in	50	1,00000 09b	1,00000 09b	1,00000 09b	
1576	5021000006	Sachbearbeiter/in	50	1,00000 09b	1,00000 09b	1,00000 09b	
1577	5021000007	Sachbearbeiter/in	50	1,00000 09b	1,00000 09b	1,00000 09b	
1578	5021000008	Sachbearbeiter/in	50	1,00000 09b	1,00000 09b	1,00000 09b	
1579	5021000009	Sachbearbeiter/in	50	0,87500 09b	0,75000 09b	0,87500 09b	Tz 35,00 Std befr. 0,875 (1,000) 01/20-01/21
1580	5021000010	Sachbearbeiter/in	50	1,00000 09b	1,00000 09b	1,00000 09b	befr. 1,000 (0,875) 01/20-01/21
1581	5021000011	Pflegefachkraft				1,00000 09a	Besetzungsvorbehalt

Zwischensumme

9,87500

9,75000

10,87500

50 21 100 - Pflegestützpunkt

1582	5021100001	SB Pflegestützpunkt	50	1,00000 A9	1,00000 A9	1,00000 A9	
1583	5021100002	SB Pflegestützpunkt	50	1,00000 09b	1,00000 09b	1,00000 09b	

Zwischensumme

2,00000

2,00000

2,00000

50 21 200 - Rückforderungen/Unterhalt

1584	5021200001	Sachbearbeiter/in	50	1,00000 09b	0,00000	1,00000 A9	
1585	5021200002	Sachbearbeiter/in	50	1,00000 09b	0,00000	1,00000 09b	
1586	5021200003	SB Rückforderungen	50	1,00000 08	1,00000 08	1,00000 08	
1587	5021200004	SB Rückforderungen	50	1,00000 08	1,00000 08	1,00000 08	
1588	5021200005	SB Unterhalt	50	1,00000 09b	1,00000 09b	1,00000 09c	
1589	5021200006	SB Unterhalt	50	1,00000 09b	1,00000 09c	1,00000 09c	

Zwischensumme

6,00000

4,00000

6,00000

50 22 - Sachgebiet Grundsicherung

1590	5022000001	Sachgebietsleiter/in	50	1,00000 A11	1,00000 10	1,00000 A11	
1591	5022000002	Sachbearbeiter/in	50	1,00000 A8	1,00000 A8	1,00000 A8	
1592	5022000003	Sachbearbeiter/in	50	1,00000 09a	1,00000 09a	1,00000 09a	
1593	5022000004	Sachbearbeiter/in	50	1,00000 09a	1,00000 09a	1,00000 09a	

Lfd.Nr.	Bezeichnung der Stelle Amts-/Funktionsbezeichnung		HHGI.	Anzahl und Bewertung im Vorjahr		Tatsächliche Besetzung am 30.6.2019		Anzahl und Bewertung im lfd. Haushaltsjahr 2020		Stellenplanvermerke/ Bemerkungen
1	2		3	4		5		6		7
1594	5022000005	Sachbearbeiter/in	50	1,00000	09a	1,00000	09a	1,00000	09a	
1595	5022000006	Sachbearbeiter/in	50	1,00000	09a	1,00000	09a	1,00000	09a	
1596	5022000007	Sachbearbeiter/in	50	1,00000	09a	1,00000	09a	1,00000	09a	
1597	5022000008	Sachbearbeiter/in	50	1,00000	09a	1,00000	09a	1,00000	09a	
1598	5022000009	Sachbearbeiter/in	50	1,00000	09a	1,00000	09a	1,00000	09a	
1599	5022000010	Sachbearbeiter/in	50	0,75000	09a	0,75000	09a	1,00000	09a	
1600	5022000011	Sachbearbeiter/in	50	1,00000	09a	1,00000	09a	1,00000	09a	
1601	5022000012	Sachbearbeiter/in	50	1,00000	09a	1,00000	09a	0,87500	09a	Tz 35,00 Std
1602	5022000013	Sachbearbeiter/in	50	0,87500	09a	0,87500	09a	0,87500	09a	Tz 35,00 Std
1603	5022000014	Sachbearbeiter/in	50	1,00000	09a	1,00000	09a	1,00000	09a	
1604	5022000015	Sachbearbeiter/in	50	1,00000	09a	1,00000	09a	1,00000	09a	
1605	5022000016	Sachbearbeiter/in	50	1,00000	09a	0,00000		1,00000	09a	
1606	5022000017	Sachbearbeiter/in	50			0,00000		1,00000	09a	Besetzungsvorbehalt
1607	5022000018	Sachbearbeiter/in	50					1,00000	09a	Besetzungsvorbehalt
1608	5022000019	Sachbearbeiter/in	50					1,00000	09a	
1609	5022000020	Sachbearbeiter/in	50					1,00000	09a	
Zwischensumme				15,62500		14,62500		19,75000		

50 30 - Abteilung Eingliederungshilfe

1610	5030000001	Abteilungsleiter/in	50	1,00000	12	1,00000	12	1,00000	12	
1611	5030000002	Assistenzkraft	50	1,00000	06	1,00000	06	1,00000	05	
1612	5030000003	Fachberater/in	50	1,00000	S14	1,00000	S14	1,00000	S14	
1613	5030000004	Fachberater/in	50	1,00000	S11b	1,00000	S11b	1,00000	S11b	
1614	5030000005	Servicekraft	50	1,00000	01	0,00000		1,00000	01	Besetzungsvorbehalt
1615	5030000006	Fachberater/in	50			0,00000		1,00000	11	1,00000* KW 31.12.2021 befr. 01/16-01/22 ReB
Zwischensumme				5,00000		4,00000		6,00000		

50 31 - SG Eingliederungshilfe für Minderjährige

1616	5031000001	Sachgebietsleiter/in	50	1,00000	A11	1,00000	A9	1,00000	A11	
1617	5031000002	Sachbearbeiter/in	50	1,00000	09c	0,75000	09c	1,00000	09c	
1618	5031000003	Sachbearbeiter/in	50	1,00000	09c	1,00000	09c	1,00000	09c	
1619	5031000004	Sachbearbeiter/in	50	1,00000	09c	1,00000	09c	1,00000	09c	
1620	5031000005	Sachbearbeiter/in	50	1,00000	09c	1,00000	09c	1,00000	09c	
1621	5031000006	Sachbearbeiter/in	50	1,00000	09c	1,00000	09c	1,00000	09c	
1622	5031000007	Sachbearbeiter/in	50	1,00000	09c	1,00000	09c	1,00000	09c	

Mandant	001	Hanse- und Universitätsstadt Rostock	Stellenplan 2020	Zeitraum	01.01.2020		
Abrechnungskreis				Seite	- 67 -		
				Stand	11.05.2020 08:14:00	P&I LOGA	
				gedruckt	11.05.2020 08:14:09	P&I LOGA Rel.20.2/1.379 / X1.11 /P1.147	

Lfd.Nr.	Bezeichnung der Stelle Amts-/Funktionsbezeichnung		HHGI.	Anzahl und Bewertung im Vorjahr		Tatsächliche Besetzung am 30.6.2019		Anzahl und Bewertung im lfd. Haushaltsjahr 2020		Stellenplanvermerke/ Bemerkungen
1	2		3	4		5		6		7
1623	5031000008	Sachbearbeiter/in	50	1,00000	09c	0,50000	09c	1,00000	09c	ATZ-TZM2 03/19-03/23
1624	5031000009	Sachbearbeiter/in	50	1,00000	09c	1,00000	09c	1,00000	09c	
1625	5031000010	Sachbearbeiter/in	50	0,87500	09c	0,43800	09c	0,87500	09c	Tz 35,00 Std ATZ-BM2 Freiphase 12/20-09/22
1626	5031000011	Sachbearbeiter/in	50	0,87500	09c	0,87500	09c	0,87500	09c	Tz 35,00 Std
1627	5031000012	Sachbearbeiter/in	50	1,00000	09c	0,00000		1,00000	09c	
1628	5031000013	Sachbearbeiter/in	50	1,00000	09c	1,00000	09c	1,00000	09c	
1629	5031000014	Sachbearbeiter/in	50			0,00000		1,00000	09c	
1630	5031000910	Sachbearbeiter/in	50					0,43800	09c	Tz 17,52 Std 0,43800* KW 31.08.2022 befr. 12/20-09/22 0,438 für 5031000010
Zwischensumme				12,75000		10,56300		14,18800		

50 31 100 - Hilfe zur Überwindung bes. sozialer Schwierigkeiten

1631	5031100001	Sachbearbeiter/in	50	1,00000	09b	0,75000	09b	1,00000	09b	
1632	5031100002	Sachbearbeiter/in	50	1,00000	09b	0,50000	09b	1,00000	09b	
1633	5031100003	Sachbearbeiter/in	50	1,00000	09b	1,00000	09b	1,00000	09b	
1634	5031100004	Sachbearbeiter/in	50	1,00000	09b	0,00000		1,00000	09b	1,00000* KW 31.12.2021 befr. 01/16-01/22
Zwischensumme				4,00000		2,25000		4,00000		

50 32 - SG Eingliederungshilfe für Volljährige

1635	5032000001	Sachgebietsleiter/in	50	1,00000	A11	1,00000	A11	1,00000	A11	
1636	5032000002	Sachbearbeiter/in	50	1,00000	A9					
1637	5032000003	Sachbearbeiter/in	50	1,00000	09c	1,00000	09c	1,00000	09c	
1638	5032000004	Sachbearbeiter/in	50	1,00000	09c	1,00000	09c	1,00000	09c	
1639	5032000005	Sachbearbeiter/in	50	0,87500	09c	0,87500	09c	1,00000	09c	
1640	5032000006	Sachbearbeiter/in	50	1,00000	09c	1,00000	09c	1,00000	09c	
1641	5032000007	Sachbearbeiter/in	50	1,00000	09c	0,00000		1,00000	09c	
1642	5032000008	Sachbearbeiter/in	50	1,00000	09c	1,00000	09c	1,00000	09c	
1643	5032000009	Sachbearbeiter/in	50	1,00000	09c					
1644	5032000010	Sachbearbeiter/in	50	1,00000	09c					
1645	5032000011	Sachbearbeiter/in	50	1,00000	09c					
1646	5032000012	Sachbearbeiter/in	50	1,00000	09c					
1647	5032000013	Sachbearbeiter/in	50	1,00000	09c					
1648	5032000014	Sachbearbeiter/in	50	1,00000	09c	0,00000		1,00000	09c	

Lfd.Nr.	Bezeichnung der Stelle Amts-/Funktionsbezeichnung	HHGI.	Anzahl und Bewertung im Vorjahr	Tatsächliche Besetzung am 30.6.2019	Anzahl und Bewertung im lfd. Haushaltsjahr 2020	Stellenplanvermerke/ Bemerkungen
1	2	3	4	5	6	7
1649	5032000015 Sachbearbeiter/in	50	1,00000 09b			
1650	5032000016 Sachbearbeiter/in	50	0,87500 09c			
1651	5032000017 Sachbearbeiter/in	50	1,00000 09c	1,00000 09c	1,00000 09c	
1652	5032000018 Sachbearbeiter/in	50	1,00000 09c			
1653	5032000019 Sachbearbeiter/in	50	1,00000 09c			
1654	5032000020 Sachbearbeiter/in	50	1,00000 09c	1,00000 09c	1,00000 09c	
1655	5032000021 Sachbearbeiter/in	50	1,00000 09c	0,92500 09c	1,00000 09c	
1656	5032000022 Sachbearbeiter/in	50	1,00000 09c			
1657	5032000023 Sachbearbeiter/in	50	1,00000 09c			
1658	5032000024 Sachbearbeiter/in	50	1,00000 09c	1,00000 09c	1,00000 09c	
Zwischensumme			23,75000	9,80000	12,00000	

1659	5032100001 Sachbearbeiter/in	50	1,00000 09c			
1660	5032100002 Sachbearbeiter/in	50	1,00000 09b			
1661	5032100003 Sachbearbeiter/in	50	1,00000 09b			
1662	5032100004 Sachbearbeiter/in	50	1,00000 09b			
Zwischensumme			4,00000	0,00000	0,00000	

50 33 - SG Eingliederungshilfe für Volljährige

1663	5033000001 Sachgebietsleiter/in	50		0,00000	1,00000 11	
1664	5033000002 Sachbearbeiter/in	50		1,00000 09c	1,00000 09c	
1665	5033000003 Sachbearbeiter/in	50		1,00000 09c	1,00000 09c	
1666	5033000004 Sachbearbeiter/in	50		1,00000 09c	1,00000 09c	
1667	5033000005 Sachbearbeiter/in	50		0,87500 09c	1,00000 09c	
1668	5033000006 Sachbearbeiter/in	50		1,00000 09c	1,00000 A9	
1669	5033000007 Sachbearbeiter/in	50		1,00000 09c	1,00000 09c	
1670	5033000008 Sachbearbeiter/in	50		1,00000 09c	1,00000 09c	
1671	5033000009 Sachbearbeiter/in	50		1,00000 09c	1,00000 09c	
1672	5033000010 Sachbearbeiter/in	50		1,00000 09c	1,00000 09c	
1673	5033000011 Sachbearbeiter/in	50		1,00000 09c	1,00000 09c	
1674	5033000012 Sachbearbeiter/in	50		1,00000 09c	1,00000 09c	
Zwischensumme			0,00000	10,87500	12,00000	

Mandant	001	Hanse- und Universitätsstadt Rostock	Stellenplan 2020	Zeitraum	01.01.2020		
Abrechnungskreis				Seite	- 69 -		
				Stand	11.05.2020 08:14:00	P&I LOGA	
				gedruckt	11.05.2020 08:14:09	P&I LOGA Rel.20.2/1.379 / X1.11 /P1.147	

Lfd.Nr.	Bezeichnung der Stelle Amts-/Funktionsbezeichnung	HHGI.	Anzahl und Bewertung im Vorjahr	Tatsächliche Besetzung am 30.6.2019	Anzahl und Bewertung im lfd. Haushaltsjahr 2020	Stellenplanvermerke/ Bemerkungen
1	2	3	4	5	6	7

50 40 - Allgemeiner Sozialer Dienst/ Jugendhilfe

1675	5040000001	Abteilungsleiter/in	50	1,00000	13	1,00000	13	1,00000	13	
1676	5040000002	Assistenzkraft	50	1,00000	05	0,00000		1,00000	05	
1677	5040000003	Fachberater/in SGB VIII	50	1,00000	S15	1,00000	S15	1,00000	S15	
1678	5040000004	Fachberater/in SGB VIII	50	1,00000	S15	1,00000	S15	1,00000	S15	
1679	5040000005	Fachberater/in SGB VIII	50	1,00000	S15	1,00000	S15	1,00000	S15	
1680	5040000006	Fachberater/in SGB VIII	50	1,00000	S15	1,00000	S15	1,00000	S15	
Zwischensumme				6,00000		5,00000		6,00000		

50 41 - Sachgebiet Wirtschaftliche Jugendhilfe

1681	5041000001	Sachgebietsleiter/in	50	1,00000	09c	0,00000		1,00000	09c	
1682	5041000002	Sachbearbeiter/in	50	1,00000	09a	1,00000	09a	1,00000	09a	
1683	5041000003	Sachbearbeiter/in	50	1,00000	09a	1,00000	09a	1,00000	09a	
1684	5041000004	Sachbearbeiter/in	50	1,00000	09a	1,00000	09a	1,00000	09a	
1685	5041000005	Sachbearbeiter/in	50	1,00000	09a	1,00000	09a	1,00000	09a	
1686	5041000006	Sachbearbeiter/in	50	1,00000	09a	1,00000	09a	1,00000	09a	
1687	5041000007	Sachbearbeiter/in	50	1,00000	09a	1,00000	09a	1,00000	09a	
1688	5041000008	Sachbearbeiter/in	50	1,00000	09a	1,00000	09a	1,00000	09a	1,00000* KW 31.12.2021 befr. 01/16-01/22
Zwischensumme				8,00000		7,00000		8,00000		

50 42 - SG Fallmanagement Jugendhilfe (Nord-West)

1689	5042000001	Sachgebietsleiter/in	50	1,00000	S17	1,00000	S17	1,00000	S17	
1690	5042000002	Fallmanager/in SGB VIII	50	1,00000	S14	1,00000	S14	1,00000	S14	
1691	5042000003	Fallmanager/in SGB VIII	50	1,00000	S14	1,00000	S14	1,00000	S14	
1692	5042000004	Fallmanager/in SGB VIII	50	1,00000	S14	0,00000		1,00000	S14	
1693	5042000005	Fallmanager/in SGB VIII	50	1,00000	S14	1,00000	S14	1,00000	S14	
1694	5042000006	Fallmanager/in SGB VIII	50	1,00000	S14	1,00000	S14	1,00000	S14	
1695	5042000007	Fallmanager/in SGB VIII	50	1,00000	S14	1,00000	S14	1,00000	S14	
1696	5042000008	Fallmanager/in SGB VIII	50	1,00000	S14	1,00000	S14	1,00000	S14	
1697	5042000009	Fallmanager/in SGB VIII	50	1,00000	S14	1,00000	S14	1,00000	S14	
1698	5042000010	Fallmanager/in SGB VIII	50	1,00000	S14	1,00000	S14	1,00000	S14	
1699	5042000011	Fallmanager/in SGB VIII	50	1,00000	S14	0,87500	S14	1,00000	S14	
1700	5042000012	Fallmanager/in SGB VIII	50	1,00000	S14	1,00000	S14	1,00000	S14	
1701	5042000013	Fallmanager/in SGB VIII	50	1,00000	S14	1,00000	S14	1,00000	S14	

Lfd.Nr.	Bezeichnung der Stelle Amts-/Funktionsbezeichnung	HHGI.	Anzahl und Bewertung im Vorjahr	Tatsächliche Besetzung am 30.6.2019	Anzahl und Bewertung im lfd. Haushaltsjahr 2020	Stellenplanvermerke/ Bemerkungen
1	2	3	4	5	6	7
1702	5042000014 Fallmanager/in SGB VIII	50			1,00000 S14	Besetzungsvorbehalt
1703	5042000015 Fallmanager/in SGB VIII	50			1,00000 S14	Besetzungsvorbehalt
Zwischensumme			13,00000	11,87500	15,00000	

50 43 - SG Fallmanagement Jugendhilfe (Mitte)

1704	5043000001 Sachgebietsleiter/in	50	1,00000 S17	1,00000 S17	1,00000 S17	
1705	5043000002 Fallmanager/in SGB VIII	50	1,00000 S14	1,00000 S14	1,00000 S14	
1706	5043000003 Fallmanager/in SGB VIII	50	0,62500 S14	0,62500 S14	0,87500 S14	Tz 35,00 Std befr. 0,875 (1,000) 08/19-01/21
1707	5043000004 Fallmanager/in SGB VIII	50	1,00000 S14	1,00000 S14	1,00000 S14	
1708	5043000005 Fallmanager/in SGB VIII	50	1,00000 S14	1,00000 S14	1,00000 S14	
1709	5043000006 Fallmanager/in SGB VIII	50	1,00000 S14	1,00000 S14	1,00000 S14	
1710	5043000007 Fallmanager/in SGB VIII	50	1,00000 S14	1,00000 S14	1,00000 S14	
1711	5043000008 Fallmanager/in SGB VIII	50	1,00000 S14	1,00000 S14	1,00000 S14	
1712	5043000009 Fallmanager/in SGB VIII	50	1,00000 S11b	1,00000 S14	1,00000 S14	
1713	5043000010 Fallmanager/in SGB VIII	50	1,00000 S14	0,00000	1,00000 S14	1,00000* KW 31.12.2020 befr. 05/18-01/21 Besetzungsvorbehalt
1714	5043000011 Fallmanager/in SGB VIII	50			1,00000 S14	Besetzungsvorbehalt
1715	5043000012 Fallmanager/in SGB VIII	50			1,00000 S14	Besetzungsvorbehalt
Zwischensumme			9,62500	8,62500	11,87500	

50 44 - SG Fallmanagement Jugendhilfe (Nord-Ost)

1716	5044000001 Sachgebietsleiter/in	50	1,00000 S17	0,87500 S17	1,00000 S17	
1717	5044000002 Fallmanager/in SGB VIII	50	1,00000 S14	1,00000 S14	1,00000 S14	
1718	5044000003 Fallmanager/in SGB VIII	50	1,00000 S14	1,00000 S14	1,00000 S14	
1719	5044000004 Fallmanager/in SGB VIII	50	1,00000 S14	1,00000 S14	1,00000 S14	
1720	5044000005 Fallmanager/in SGB VIII	50	1,00000 S14	1,00000 S14	1,00000 S14	
1721	5044000006 Fallmanager/in SGB VIII	50	1,00000 S14	1,00000 S14	1,00000 S14	
1722	5044000007 Fallmanager/in SGB VIII	50	1,00000 S14	1,00000 S14	1,00000 S14	
1723	5044000008 Fallmanager/in SGB VIII	50	1,00000 S14	1,00000 S14	1,00000 S14	
1724	5044000009 Fallmanager/in SGB VIII	50	1,00000 S14	1,00000 S14	1,00000 S14	
1725	5044000010 Fallmanager/in SGB VIII	50	1,00000 S14	1,00000 S14	1,00000 S14	
Zwischensumme			10,00000	9,87500	10,00000	

50 45 - SG Fallmanagement Jugendhilfe (Nord)

1726	5045000001 Sachgebietsleiter/in	50	1,00000 S17	1,00000 S17	1,00000 S17	
------	---------------------------------	----	-------------	-------------	-------------	--

Lfd.Nr.	Bezeichnung der Stelle Amts-/Funktionsbezeichnung	HHGI.	Anzahl und Bewertung im Vorjahr	Tatsächliche Besetzung am 30.6.2019	Anzahl und Bewertung im lfd. Haushaltsjahr 2020	Stellenplanvermerke/ Bemerkungen	
1	2	3	4	5	6	7	
1727	5045000002	Fallmanager/in SGB VIII	50	1,00000 S14	0,80000 S14	1,00000 S14	
1728	5045000003	Fallmanager/in SGB VIII	50	1,00000 S14	0,87500 S14	1,00000 S14	
1729	5045000004	Fallmanager/in SGB VIII	50	1,00000 S14	1,00000 S14	1,00000 S14	
1730	5045000005	Fallmanager/in SGB VIII	50	1,00000 S14	0,87500 S14	1,00000 S14	
1731	5045000006	Fallmanager/in SGB VIII	50	1,00000 S14	1,00000 S14	1,00000 S14	
1732	5045000007	Fallmanager/in SGB VIII	50	1,00000 S14	1,00000 S14	1,00000 S14	
1733	5045000008	Fallmanager/in SGB VIII	50	1,00000 S14	1,00000 S14	1,00000 S14	
1734	5045000009	Fallmanager/in SGB VIII	50	1,00000 S14	1,00000 S14	1,00000 S14	
1735	5045000010	Fallmanager/in SGB VIII	50	1,00000 S14	0,87500 S14	1,00000 S14	
1736	5045000012	Fallmanager/in SGB VIII	50	1,00000 S14	1,00000 S14	1,00000 S14	
1737	5045000013	Fallmanager/in SGB VIII	50	1,00000 S14	1,00000 S14	1,00000 S14	
1738	5045000014	Fallmanager/in SGB VIII	50	1,00000 S14	1,00000 S14	1,00000 S14	
1739	5045000015	Fallmanager/in SGB VIII	50	1,00000 S14	1,00000 S14	1,00000 S14	
1740	5045000016	Fallmanager/in SGB VIII	50	1,00000 S14	1,00000 S14	1,00000 S14	
1741	5045000017	Fallmanager/in SGB VIII	50	1,00000 S14	0,00000	1,00000 S14	Besetzungsvorbehalt
1742	5045000018	Fallmanager/in SGB VIII	50	1,00000 S14	1,00000 S14	1,00000 S14	
1743	5045000019	Fallmanager/in SGB VIII	50			1,00000 S14	Besetzungsvorbehalt
1744	5045000020	Fallmanager/in SGB VIII	50			1,00000 S14	
Zwischensumme			17,00000	15,42500	19,00000		

50 50 - Abt. Besondere Soziale Dienste/ Jugendhilfe

1745	5050000001	Abteilungsleiter/in	50	1,00000 12	1,00000 12	1,00000 12	
1746	5050000002	Assistenzkraft	50	1,00000 05	1,00000 05	1,00000 05	
Zwischensumme			2,00000	2,00000	2,00000		

50 50 100 - Adoptionsvermittlung/ Pflegekinderwesen

1747	5050100001	SA Adoptionsangelegenheiten	50	1,00000 A10	0,00000 A9	1,00000 A10	
					1,00000 S12		
1748	5050100002	SA Adoptionsangelegenheiten	50	1,00000 S12	1,00000 S12	1,00000 S12	
1749	5050100003	SA Adoptionsangelegenh./ Pflegekinderdienst	50	1,00000 S12	0,87500 S12	1,00000 S12	ReL
Zwischensumme			3,00000	2,87500	3,00000		

50 50 200 - Amtsvormundschaften/ -pflegschaften

1750	5050200001	SA Amtsvormund/- pflegschaften	50	1,00000 A12	1,00000 A12	1,00000 A10	
------	------------	-----------------------------------	----	-------------	-------------	-------------	--

Lfd.Nr.	Bezeichnung der Stelle Amts-/Funktionsbezeichnung		HHGI.	Anzahl und Bewertung im Vorjahr		Tatsächliche Besetzung am 30.6.2019		Anzahl und Bewertung im lfd. Haushaltsjahr 2020		Stellenplanvermerke/ Bemerkungen
1	2		3	4		5		6		7
1751	5050200002	SA Amtsvormund/-pflugschaften	50	1,00000	S17	1,00000	S17	1,00000	S11b	
1752	5050200003	SA Amtsvormund/-pflugschaften	50	1,00000	S11b	1,00000	S11b	1,00000	S11b	
1753	5050200004	SA Amtsvormund/-pflugschaften	50	0,75000	S11b	0,75000	S11b	1,00000	S11b	
1754	5050200006	SA Amtsvormund/-pflugschaften	50	1,00000	S11b					
Zwischensumme				4,75000		3,75000		4,00000		

50 51 - Sachgebiet Jugendgerichtshilfe

1755	5051000001	Sachgebietsleiter/in	50	1,00000	S17	1,00000	S17	1,00000	S17	
1756	5051000002	SB Jugendgerichtshilfe	50	1,00000	S12	0,92500	S12	1,00000	S12	
1757	5051000003	SB Jugendgerichtshilfe	50	1,00000	S12	1,00000	S12	1,00000	S12	
1758	5051000004	SB Jugendgerichtshilfe	50	1,00000	S12	1,00000	S12	1,00000	S12	
1759	5051000005	SB Jugendgerichtshilfe	50	1,00000	S12	1,00000	S12	1,00000	S12	
1760	5051000006	SB Jugendgerichtshilfe	50	1,00000	S12	1,00000	S12	1,00000	S12	ATZ-BM2 Freiphase 01.01.2019-31.12.2020
1761	5051000007	SB Jugendgerichtshilfe	50	1,00000	S12	1,00000	S12	1,00000	S12	
1762	5051000906	SB Jugendgerichtshilfe	50	0,50000	S12	0,50000	S12	0,50000	S12	Tz 20,00 Std 0,50000* KW 31.12.2020 befr. 01/2019-01/21 0,500 für 5051000006
Zwischensumme				7,50000		7,42500		7,50000		

50 52 - Amt für Ausbildungsförderung

1763	5052000001	Sachgebietsleiter/in	50	1,00000	A10	0,00000		1,00000	A10	
1764	5052000002	Sachbearbeiter/in	50	1,00000	08	1,00000	08	1,00000	08	
1765	5052000003	Sachbearbeiter/in	50	1,00000	08	1,00000	08	1,00000	08	
1766	5052000004	Sachbearbeiter/in	50	0,75000	08	0,75000	08	0,75000	08	Tz 30,00 Std
Zwischensumme				3,75000		2,75000		3,75000		

50 53 - SG Fallmanagement Jugendhaus

1767	5053000001	Sachgebietsleiter/in	50	1,00000	S17	1,00000	S17	1,00000	S17	ReB teilw.
1768	5053000002	Fallmanager/in	50	1,00000	S12	0,75000	S12	1,00000	S12	ReB teilw.
1769	5053000003	Fallmanager/in	50	1,00000	S12	0,82500	S12	1,00000	S12	
1770	5053000004	Fallmanager/in	50	1,00000	S12	0,87500	S12	1,00000	S12	
Zwischensumme				4,00000		3,45000		4,00000		

Mandant	001	Hanse- und Universitätsstadt Rostock	Stellenplan 2020	Zeitraum	01.01.2020		
Abrechnungskreis				Seite	- 73 -		
				Stand	11.05.2020 08:14:00	P&I LOGA	
				gedruckt	11.05.2020 08:14:09	P&I LOGA Rel.20.2/1.379 / X1.11 /P1.147	

Lfd.Nr.	Bezeichnung der Stelle Amts-/Funktionsbezeichnung	HHGI.	Anzahl und Bewertung im Vorjahr	Tatsächliche Besetzung am 30.6.2019	Anzahl und Bewertung im lfd. Haushaltsjahr 2020	Stellenplanvermerke/ Bemerkungen
1	2	3	4	5	6	7

50 60 - Abt. Asyl, Wohnen, Bildung und Teilhabe

1771	5060000001	Abteilungsleiter/in	50	1,00000	A13	1,00000	A9	1,00000	A13	
1772	5060000002	Assistenz- und Vorzimmerkraft	50	1,00000	05	1,00000	05	1,00000	05	Besetzungsvorbehalt
Zwischensumme				2,00000		2,00000		2,00000		

50 61 - Sachgebiet Leistungen Asyl

1773	5061000001	Sachgebietsleiter/in	50	1,00000	A11	1,00000	10	1,00000	A11	
1774	5061000002	SB Wohnraum	50	1,00000	09a	1,00000	09a	1,00000	09a	
1775	5061000003	SB Wohnraum	50	1,00000	09a	1,00000	09a	1,00000	09a	
1776	5061000004	Wohnungsverwalter/in	50	0,75000	04	0,75000	04	0,75000	04	Tz 30,00 Std 0,75000* KW 31.12.2021 befr. 01/16-01/22 befr. 0,750 (1,000) 05/18-01/21
1777	5061000005	SB Gemeinschaftsunterkünfte	50	1,00000	09a	1,00000	09a	1,00000	09a	1,00000* KW 31.12.2021 befr. 01/16-01/22
1778	5061000010	SB Leistungen Asyl	50	1,00000	09b	1,00000	09b	1,00000	09b	
1779	5061000011	SB Leistungen Asyl	50	1,00000	09b	1,00000	09b	1,00000	09b	
1780	5061000012	SB Leistungen Asyl	50	1,00000	09b	1,00000	09b			
1781	5061000015	SB Leistungen Asyl	50	0,00000	09b	0,00000		0,50000	09b	Tz 20,00 Std 1,00000* KW 31.12.2021 befr. 01/16-01/22 befr. 0,500 (1,000) 01/20-08/20
1782	5061000016	SB Leistungen Asyl	50	1,00000	09b					
1783	5061000017	SB Leistungen Asyl	50	1,00000	09b	1,00000	09b	1,00000	09b	1,00000* KW 31.12.2021 befr. 01/16-01/22
1784	5061000018	SB Leistungen Asyl	50	1,00000	09b	1,00000	09b	1,00000	09b	
1785	5061000020	SB Leistungen Asyl	50	1,00000	09b	1,00000	09b	1,00000	09b	1,00000* KW 31.12.2021 befr. 01/16-01/22
Zwischensumme				11,75000		10,75000		10,25000		

50 62 - SG Integration

1786	5062000001	Sachgebietsleiter/in	50	1,00000	11	1,00000	11	1,00000	11	
1787	5062000002	Sozialpädagoge/in	50	1,00000	S11b	0,00000		1,00000	S11b	1,00000* KW 31.12.2021 befr. 01/16-01/22
1788	5062000003	Sozialpädagoge/in	50	1,00000	S11b	0,00000		1,00000	S11b	1,00000* KW 31.12.2021 befr. 01/16-01/22

Mandant	001	Hanse- und Universitätsstadt Rostock	Stellenplan 2020	Zeitraum	01.01.2020		
Abrechnungskreis				Seite	- 74 -		
				Stand	11.05.2020 08:14:00	P&I LOGA	
				gedruckt	11.05.2020 08:14:09	P&I LOGA Rel.20.2/1.379 / X1.11 /P1.147	

Lfd.Nr.	Bezeichnung der Stelle	Amts-/Funktionsbezeichnung	HHGI.	Anzahl und Bewertung im Vorjahr		Tatsächliche Besetzung am 30.6.2019		Anzahl und Bewertung im lfd. Haushaltsjahr 2020		Stellenplanvermerke/ Bemerkungen
1	2	3	4	5	6	7	8	9	10	
1789	5062000004	Sozialpädagoge/in	50	1,00000	S11b	1,00000	S11b	1,00000	S11b	1,00000* KW 31.12.2021 befr. 01/16-01/22
1790	5062000005	Sozialpädagoge/in	50	1,00000	S11b	1,00000	S11b	1,00000	S11b	1,00000* KW 31.12.2021 befr. 01/16-01/22
1791	5062000006	Sozialpädagoge/in Asyl	50	1,00000	S11b	0,75000	S11b	1,00000	S11b	ReL
1792	5062000007	Sozialpädagoge/in Asyl	50	1,00000	S11b	1,00000	S11b	1,00000	S11b	ReL
1793	5062000008	Sozialpädagoge/in Asyl	50	0,62500	S11b	0,00000		0,12500	S11b	Tz 5,00 Std 1,00000* KW 31.12.2021 befr. 01/16-01/22 ReL befr. 0,125 (1,000) 08/19-01/21
1794	5062000009	Sozialpädagoge/in Asyl	50	1,00000	S11b	0,00000		1,00000	S11b	
Zwischensumme				8,62500		4,75000		8,12500		

50 63 - SG Wohngeld/ Bildung und Teilhabe

1795	5063000001	Sachgebietsleiter/in	50	1,00000	11	1,00000	11	1,00000	09c	
1796	5063000002	SB Wohngeld/ IT-Betreuer/in	50	1,00000	09a	1,00000	09a	1,00000	09a	
1797	5063000003	SB Wohngeld	50	1,00000	09a	1,00000	09a	1,00000	09a	
1798	5063000004	SB Wohngeld	50	1,00000	A9mD	1,00000	A9	1,00000	A9mD	
1799	5063000005	SB Wohngeld	50	1,00000	09a	1,00000	09a	1,00000	09a	
1800	5063000006	SB Wohngeld	50	1,00000	09a	0,75000	09a	0,95000	09a	Tz 38,00 Std befr. 0,950 (1,000) 05/19-04/20
1801	5063000007	SB Wohngeld	50	1,00000	09a	1,00000	09a	1,00000	09a	
1802	5063000008	SB Wohngeld	50	1,00000	09a	1,00000	09a	1,00000	09a	
1803	5063000009	SB Wohngeld	50	1,00000	09a	1,00000	09a	1,00000	09a	
1804	5063000010	SB Wohngeld	50	1,00000	09a	1,00000	09a	1,00000	09a	
1805	5063000011	SB Wohngeld	50	1,00000	09a	1,00000	09a	1,00000	09a	
1806	5063000012	SB Wohngeld	50	1,00000	09a	1,00000	09a	1,00000	09a	
1807	5063000015	Sachbearbeiter/in BuT	50	1,00000	06	1,00000	06	1,00000	06	
1808	5063000016	Sachbearbeiter/in BuT	50	1,00000	06	1,00000	06	1,00000	06	
1809	5063000017	Sachbearbeiter/in BuT	50	1,00000	06	0,00000		1,00000	06	
Zwischensumme				15,00000		13,75000		14,95000		

50 70 - Abt. Unterhaltsangelegenheiten und Kindertagesförderung

1810	5070000001	Abteilungsleiter/in	50	1,00000	12	1,00000	12	1,00000	12	
1811	5070000002	Assistenzkraft	50	1,00000	05	0,00000		1,00000	05	
1812	5070000003	Fachberater/in	50	1,00000	11	1,00000	11	1,00000	11	
1813	5070000004	SB Tagespflege	50	1,00000	S12	1,00000	S12	1,00000	S11b	

Mandant	001	Hanse- und Universitätsstadt Rostock	Stellenplan 2020	Zeitraum	01.01.2020		
Abrechnungskreis				Seite	- 75 -		
				Stand	11.05.2020 08:14:00	P&I LOGA	
				gedruckt	11.05.2020 08:14:09	P&I LOGA Rel.20.2/1.379 / X1.11 /P1.147	

Lfd.Nr.	Bezeichnung der Stelle	Amts-/Funktionsbezeichnung	HHGI.	Anzahl und Bewertung im Vorjahr		Tatsächliche Besetzung am 30.6.2019		Anzahl und Bewertung im lfd. Haushaltsjahr 2020		Stellenplanvermerke/ Bemerkungen
1	2		3	4		5		6		7
1814	5070000005	SB Tagespflege	50	1,00000	S11b	1,00000	S11b	1,00000	S11b	
1815	5070000006	SB Tagespflege	50	1,00000	S11b	1,00000	S11b	1,00000	S11b	
Zwischensumme				6,00000		5,00000		6,00000		

50 71 - Sachgebiet Unterhaltsvorschuss

1816	5071000001	Sachgebietsleiter/in	50	1,00000	10	1,00000	11	1,00000	11	
1817	5071000002	SB Unterhaltsvorschuss	50	1,00000	09b	0,75000	09b	0,87500	09b	Tz 35,00 Std befr. 0,875 (1,000) 07/19-08/21
1818	5071000003	SB Unterhaltsvorschuss	50	1,00000	09b	1,00000	09b	1,00000	09b	
1819	5071000004	SB Unterhaltsvorschuss	50	1,00000	09b	1,00000	09b	1,00000	09b	
1820	5071000005	SB Unterhaltsvorschuss	50	1,00000	09b	0,87500	09b	1,00000	09b	
1821	5071000006	SB Unterhaltsvorschuss	50	1,00000	09b	1,00000	09b	1,00000	09b	
1822	5071000007	SB Unterhaltsvorschuss	50	1,00000	09b	1,00000	09b	1,00000	09b	
1823	5071000008	SB Unterhaltsvorschuss	50	1,00000	09b	1,00000	09b	1,00000	09b	
1824	5071000009	SB Unterhaltsvorschuss	50	1,00000	09b	1,00000	09b	1,00000	09b	
1825	5071000010	SB Unterhaltsvorschuss	50	1,00000	09b	0,87500	09b	1,00000	09b	
1826	5071000030	SB Unterhaltsvorschuss	50	1,00000	09b	1,00000	09b	1,00000	09b	
1827	5071000031	SB Unterhaltsvorschuss	50	1,00000	09b	1,00000	09b	1,00000	09b	
1828	5071000032	SB Unterhaltsvorschuss	50	1,00000	09b	1,00000	09b	1,00000	09b	
1829	5071000033	SB Unterhaltsvorschuss	50	1,00000	09b	1,00000	09b	1,00000	09b	
1830	5071000034	SB Unterhaltsvorschuss	50	1,00000	09b	1,00000	09b	1,00000	09b	
1831	5071000035	SB Unterhaltsvorschuss	50	1,00000	09b	1,00000	09b	1,00000	09b	
1832	5071000036	SB Unterhaltsvorschuss	50	1,00000	09b	1,00000	09b	1,00000	09b	
1833	5071000037	SB Unterhaltsvorschuss	50	1,00000	09b	1,00000	09b	1,00000	09b	
1834	5071000038	SB Unterhaltsvorschuss	50	1,00000	09b	1,00000	09b	1,00000	09b	
1835	5071000039	SB Unterhaltsvorschuss	50	1,00000	09b	1,00000	09b	1,00000	09b	Besetzungsvorbehalt
1836	5071000040	SB Unterhaltsvorschuss	50	1,00000	09b	1,00000	09b	1,00000	09b	
Zwischensumme				21,00000		20,50000		20,87500		

50 72 - SG Kita, Tagespflege

1837	5072000001	Sachgebietsleiter/in	50	1,00000	09c	1,00000	09a	1,00000	09c	
						0,00000	09b			
1838	5072000002	Sachbearbeiter/in Kita/ IT- Betreuer/in	50	1,00000	09a	1,00000	09a	1,00000	09a	
1839	5072000003	Sachbearbeiter/in Kita	50	1,00000	09a	0,92500	09a	1,00000	09a	
1840	5072000005	Sachbearbeiter/in Kita	50	1,00000	09a	1,00000	09a	1,00000	09a	

Lfd.Nr.	Bezeichnung der Stelle Amts-/Funktionsbezeichnung	HHGI.	Anzahl und Bewertung im Vorjahr	Tatsächliche Besetzung am 30.6.2019	Anzahl und Bewertung im lfd. Haushaltsjahr 2020	Stellenplanvermerke/ Bemerkungen
1	2	3	4	5	6	7
1841	5072000006 Sachbearbeiter/in Kita	50	0,75000 09b	0,75000 09b	0,75000 09a	Tz 30,00 Std befr. 0,750 (1,000) 04/18-04/20
1842	5072000007 Sachbearbeiter/in Kita	50	1,00000 09a	1,00000 09a	0,87500 09a	Tz 35,00 Std befr. 0,875 (1,000) 11/19-01/21
1843	5072000008 Sachbearbeiter/in Kita	50	0,87500 09a	0,87500 09a	0,87500 09a	Tz 35,00 Std befr. 0,875 (0,750) 04/18-04/20
1844	5072000009 Sachbearbeiter/in Kita	50	1,00000 09a	1,00000 09a	1,00000 09a	
1845	5072000010 Sachbearbeiter/in Kita	50	1,00000 09a	1,00000 09a	1,00000 09a	
1846	5072000011 Sachbearbeiter/in Kita	50	0,87500 09a	0,75000 09a	0,87500 09a	Tz 35,00 Std befr. 0,875 (0,750) 04/18-04/20
1847	5072000012 Sachbearbeiter/in Kita	50	1,00000 09a	1,00000 09a	1,00000 09a	
1848	5072000013 Sachbearbeiter/in Kita	50	1,00000 09a	0,87500 09a	1,00000 09a	
Zwischensumme			11,50000	11,17500	11,37500	

50 73 - Sachgebiet Beistandschaften

1849	5073000001 Sachgebietsleiter/in	50	1,00000 10	1,00000 10	1,00000 10	
1850	5073000002 SB Beistandschaften	50	1,00000 09c	1,00000 09c	1,00000 09c	
1851	5073000003 SB Beistandschaften	50	1,00000 A10	1,00000 A10	1,00000 A10	
1852	5073000004 SB Beistandschaften	50	1,00000 09c	0,50000 09c	1,00000 09c	ATZ-BM2 Freiphase 08/20-08/22
1853	5073000005 SB Beistandschaften	50	1,00000 09c	1,00000 09c	1,00000 09c	
1854	5073000006 SB Beistandschaften	50	1,00000 09c	1,00000 09c	1,00000 09c	
1855	5073000007 SB Beistandschaften	50	0,87500 09c	0,87500 09c	0,87500 09c	Tz 35,00 Std ATZ-BM2 Freiphase 07.11.2018-31.07.2020
1856	5073000008 SB Beistandschaften	50	0,87500 09c	0,87500 09c	1,00000 09c	befr. 1,000 (0,875) 07/19-08/21
1857	5073000009 SB Beistandschaften	50	1,00000 09c	1,00000 09c	1,00000 09c	
1858	5073000010 SB Beistandschaften	50	1,00000 09c	1,00000 09c	1,00000 09c	
1859	5073000011 SB Beistandschaften	50			1,00000 11	1,00000* KW 31.12.2025 befr. 01/20-01/26 Besetzungsvorbehalt
1860	5073000904 Sachbearbeiter/in	50			0,50000 09c	Tz 20,00 Std 0,50000* KW 31.07.2022 befr. bef. 08/20-08/22 0,500 für 5073000004
1861	5073000907 SB Beistandschaften	50	0,50000 09c	0,50000 09c	0,50000 09c	Tz 20,00 Std 0,50000* KW 31.07.2020 befr. 07.11.2018-31.07.2020 0,5000 für 5073000007
Zwischensumme			10,25000	9,75000	11,87500	

Mandant	001	Hanse- und Universitätsstadt Rostock	Stellenplan 2020	Zeitraum	01.01.2020		
Abrechnungskreis				Seite	- 77 -		
				Stand	11.05.2020 08:14:00	P&I LOGA	
				gedruckt	11.05.2020 08:14:09	P&I LOGA Rel.20.2/1.379 / X1.11 /P1.147	

Lfd.Nr.	Bezeichnung der Stelle Amts-/Funktionsbezeichnung	HHGI.	Anzahl und Bewertung im Vorjahr	Tatsächliche Besetzung am 30.6.2019	Anzahl und Bewertung im lfd. Haushaltsjahr 2020	Stellenplanvermerke/ Bemerkungen
1	2	3	4	5	6	7

53 - Gesundheitsamt

1862	5300000001	Amtsleiter/in /Ärztin/Arzt	53	1,00000	15	1,00000	15	1,00000	15	
1863	5300000002	Vorzimmerkraft	53	1,00000	08	1,00000	08	1,00000	05	mZ
1864	5300000003	Koordinator/in für Gesundheitsförderung	53	1,00000	12	0,80000	12	0,80000	12	Tz 32,00 Std befr. 0,800 (1,000) 05/19-04/20
1865	5300000004	IT-Beauftragte/r	53					1,00000	11	Besetzungsvorbehalt
1866	5300000011	Koordinator/in für Sucht und Psychiatrie	53	1,00000	14	1,00000	14	1,00000	14	
1867	5300000012	Koordinator/in für Suchtprävention	53	0,75000	S12	0,75000	S12	0,75000	S12	Tz 30,00 Std
Zwischensumme				4,75000		4,55000		5,55000		

53 01 - Hafenärztlicher Dienst

1868	5301000002	Hygieneinspektor/in	53	1,00000	09b	0,50000	09b	1,00000	09a	ATZ-BM2 Freiphase 10/20-10/22
1869	5301000003	Hygieneinspektor/in	53	1,00000	09a	1,00000	08	1,00000	09a	
1870	5301000902	Hygieneinspektor/in	53					0,50000	09b	Tz 20,00 Std 0,50000* KW 30.09.2022 befr. 10/20-10/22 0,500 für 5301000002
Zwischensumme				2,00000		1,50000		2,50000		

53 10 - Abt. Verwaltung/ Betreuungsbehörde

1871	5310000001	Abteilungsleiter/in	53	1,00000	12	1,00000	12	1,00000	12	
1872	5310000002	Sachbearbeiter/in	53	1,00000	07	1,00000	07	1,00000	07	
1873	5310000003	SB Koord./Öffentlichkeitsarbeit	53	0,00000	06	0,00000		0,00000	06	befr. 0,000 (0,125) 01/20-10/20
1874	5310000004	SB Haushaltskoordination	53	1,00000	09b	1,00000	09c	1,00000	09b	
1875	5310000005	SB Haushalt	53	1,00000	08	1,00000	08	1,00000	08	
Zwischensumme				4,00000		4,00000		4,00000		

53 11 - Betreuungsbehörde

1876	5311000001	Sachgebietsleiter/in	53	1,00000	S12	1,00000	S12	1,00000	S12	
1877	5311000002	Sachbearbeiter/in	53	0,75000	S12	0,75000	S12	0,75000	S12	Tz 30,00 Std
1878	5311000003	Sachbearbeiter/in	53	1,00000	A9	1,00000	A9	1,00000	A9	
1879	5311000004	Sachbearbeiter/in	53	1,00000	S12	1,00000	S12	1,00000	S12	
1880	5311000005	Sachbearbeiter/in	53	1,00000	S12	1,00000	S12	1,00000	S12	
1881	5311000006	Sachbearbeiter/in	53	1,75000	S12	1,75000	S12	1,75000	S12	Tz 35,00 Std befr. 0,875 (1,000) 09/18-10/22

Mandant	001	Hanse- und Universitätsstadt Rostock	Stellenplan 2020	Zeitraum	01.01.2020	
Abrechnungskreis				Seite	- 78 -	
				Stand	11.05.2020 08:14:00	P&I LOGA
				gedruckt	11.05.2020 08:14:09	P&I LOGA Rel.20.2/1.379 / X1.11 /P1.147

Lfd.Nr.	Bezeichnung der Stelle Amts-/Funktionsbezeichnung	HHGI.	Anzahl und Bewertung im Vorjahr	Tatsächliche Besetzung am 30.6.2019	Anzahl und Bewertung im lfd. Haushaltsjahr 2020	Stellenplanvermerke/ Bemerkungen
1	2	3	4	5	6	7

Zwischensumme 6,50000 6,50000 6,50000

53 20 - Abt. Sozialmedizinischer und Amtsärztlicher Dienst

1882	5320000001	Abteilungsleit./Ärztin/Arzt	53	1,00000 A15	1,00000 15	1,00000 A15	
1883	5320000003	SB Medizinalaufsicht	53	1,00000 09a	1,00000 09a	1,00000 09a	
1884	5320000004	Arzthelfer/in	53	1,00000 05	1,00000 06	1,00000 06	
1885	5320000005	SB Medizinalaufs./TUI-Betr.	53	1,00000 A9	1,00000 A9	1,00000 A9	
1886	5320000006	Arzt/Ärztin	53	1,00000 15	1,00000 15	1,00000 15	
1887	5320000007	Arzthelfer/in	53	1,00000 05	0,87500 06	0,87500 06	Tz 35,00 Std
1888	5320000009	Ärztin/Arzt / Betriebsärztin/-arzt	53	1,00000 15	0,00000		

Zwischensumme 7,00000 5,87500 5,87500

53 21 - Beratungsstelle für Behinderte und chronisch Kranke

1889	5321000001	Sozialarbeiter/in	53	1,00000 S12	0,87500 S12	0,87500 S12	Tz 35,00 Std befr. 0,875 (1,000) 05/19-04/20
1890	5321000003	Sozialarbeiter/in	53	1,00000 S12	1,00000 S12	1,00000 S12	

Zwischensumme 2,00000 1,87500 1,87500

53 30 - Abt. Hygiene und Infektionsschutz

1891	5330000001	Abteilungsleiter/in	53	1,00000 15	1,00000 15	1,00000 15
1892	5330000002	Sachbearbeiter/in	53	1,00000 05	1,00000 05	1,00000 05

Zwischensumme 2,00000 2,00000 2,00000

53 30 100 Infektionsschutz und Epidemiologie

1893	5330100001	Sozialarbeiter/in	53	1,00000 S12	1,00000 S12	1,00000 S12
1894	5330100002	SB Infektionsschutz	53	1,00000 09a	1,00000 09a	1,00000 09a
1895	5330100003	SB Infektionsschutz	53	1,00000 09a	1,00000 09a	1,00000 09a
1896	5330100004	Sachbearbeiter/in	53	1,00000 08	1,00000 09b	1,00000 09b

Zwischensumme 4,00000 4,00000 4,00000

53 31 - SG Umwelthygiene

1897	5331000001	Gesundheitsingenieur/in	53	1,00000 11	1,00000 11	1,00000 11	
1898	5331000002	Hygieneinspektor/in	53	0,87500 09a	0,87500 09a	0,87500 09a	Tz 35,12 Std
1899	5331000005	Hygieneinspektor/in	53	1,00000 09b	1,00000 09b	1,00000 09a	
1900	5331000007	Hygieneinspektor/in	53	0,95000 09a	0,95000 09a	0,95000 09a	Tz 38,00 Std

Mandant	001	Hanse- und Universitätsstadt Rostock	Stellenplan 2020	Zeitraum	01.01.2020		
Abrechnungskreis				Seite	- 79 -		
				Stand	11.05.2020 08:14:00	P&I LOGA	
				gedruckt	11.05.2020 08:14:09	P&I LOGA Rel.20.2/1.379 / X1.11 /P1.147	

Lfd.Nr.	Bezeichnung der Stelle Amts-/Funktionsbezeichnung		HHGI.	Anzahl und Bewertung im Vorjahr		Tatsächliche Besetzung am 30.6.2019		Anzahl und Bewertung im lfd. Haushaltsjahr 2020		Stellenplanvermerke/ Bemerkungen
1	2		3	4		5		6		7
1901	5331000008	Probennehmer/in	53	1,00000	07	0,87500	07	1,00000	07	
Zwischensumme				4,82500		4,70000		4,82500		

53 40 - Abt. Sozialpsychiatrischer Dienst

1902	5340000001	Abteilungsleit./Ärztin/Arzt	53	1,00000	15	1,00000	15	1,00000	15	
1903	5340000004	Sachbearbeiter/in	53	1,00000	05	0,00000		1,00000	05	
Zwischensumme				2,00000		1,00000		2,00000		

53 41 - Beratungsstelle

1904	5341000001	Ärztin/Arzt	53	1,00000	15	0,00000		1,00000	15	
1905	5341000002	Sozialarbeiter/in	53	1,00000	S14	1,00000	S14	1,00000	S14	
1906	5341000003	Sozialarbeiter/in	53	1,00000	S14	1,00000	S14	1,00000	S14	
1907	5341000004	Sozialarbeiter/in	53	1,00000	S14	1,00000	S14	1,00000	S14	
1908	5341000005	Sozialarbeiter/in	53	1,00000	S14	0,50000	S14	1,00000	S14	
1909	5341000006	Ärztin/Arzt / Psychologe/in	53	1,00000	14	1,00000	13	1,00000	14	
1910	5341000007	Sozialarbeiter/in	53	1,00000	S14	1,00000	S14	1,00000	S14	
1911	5341000008	Sozialarbeiter/in	53	1,00000	S14	1,00000	S14	1,00000	S14	
1912	5341000009	Psychologe/in	53	0,50000	14	0,00000		0,50000	14	Tz 20,00 Std
Zwischensumme				8,50000		6,50000		8,50000		

53 50 - Kinder- und Jugendgesundheitsdienst

1913	5350000001	Abteilungsleit./Ärztin/Arzt	53	1,00000	15	1,00000	15	1,00000	15	
1914	5350000002	Sachbearbeiter/in	53	1,00000	05	1,00000	05	1,00000	05	
1915	5350000003	Sozialarbeiter/in	53	1,00000	A10	1,00000	07	1,00000	A10	
1916	5350000004	Arzthelfer/in	53	1,00000	05	1,00000	06	1,00000	06	
1917	5350000005	Schulärztin/-arzt	53	1,00000	15	1,00000	15	1,00000	15	
1918	5350000006	Schulärztin/-arzt	53	1,00000	15	0,75000	15	0,75000	15	Tz 30,00 Std befr. 0,750 (1,000) 05/19-04/20
1919	5350000007	Schulärztin/-arzt	53	0,75000	15	0,75000	15	0,75000	15	Tz 30,00 Std
1920	5350000008	Schulärztin/-arzt	53	1,00000	15	1,00000	15	1,00000	15	
1921	5350000009	Arzthelfer/in	53	1,00000	05	1,00000	06	1,00000	06	
1922	5350000010	Arzthelfer/in	53	1,00000	05	1,00000	06	1,00000	06	
1923	5350000011	Arzthelfer/in	53	0,87500	05	0,87500	06	0,87500	06	Tz 35,00 Std befr. 0,875 (1,000) 01/20-10/20
1924	5350000012	Sachbearbeiter/in	53	1,00000	05	0,50000	06	1,00000	06	ATZ-BM2 Freiphase 03/20-08/21
1925	5350000013	Sachbearbeiter/in	53	1,00000	05	1,00000	06	1,00000	06	

Mandant	001	Hanse- und Universitätsstadt Rostock	Stellenplan 2020	Zeitraum	01.01.2020		
Abrechnungskreis				Seite	- 80 -		
				Stand	11.05.2020 08:14:00	P&I LOGA	
				gedruckt	11.05.2020 08:14:09	P&I LOGA Rel.20.2/1.379 / X1.11 /P1.147	

Lfd.Nr.	Bezeichnung der Stelle Amts-/Funktionsbezeichnung	HHGI.	Anzahl und Bewertung im Vorjahr		Tatsächliche Besetzung am 30.6.2019		Anzahl und Bewertung im lfd. Haushaltsjahr 2020		Stellenplanvermerke/ Bemerkungen
1	2	3	4		5		6		7
1926	5350000014 Familienhebamme/- entbindungspfleger/FGKIKP	53			0,00000		0,75000	09a	Tz 30,00 Std 0,75000* KW 31.03.2020 befr. 05/19-04/20
1927	5350000015 Familienhebamme/- entbindungspfleger/FGKIKP	53					1,00000	09a	Besetzungsvorbehalt
1928	5350000912 Sachbearbeiter/in	53					0,50000	05	Tz 20,00 Std 0,50000* KW 31.07.2021 befr. 03/20-08/21 0,500 für 5350000012
1929	5350000913 Sachbearbeiter/in	53	0,50000	06	0,50000	06			
Zwischensumme			13,12500		12,37500		14,62500		

53 60 - Zahnärztliche Abteilung

1930	5360000001	Abteilungsleit./Zahnärztin/-arzt	53	1,00000	14	1,00000	14	1,00000	14	
1931	5360000002	Prophylaxehelfer/in	53	0,62500	06	0,62500	06	0,62500	06	Tz 25,00 Std ReL
1932	5360000003	Zahnärztin/-arzt	53	0,50000	14	0,50000	14	0,50000	14	Tz 20,00 Std
1933	5360000004	Prophylaxehelfer/in	53	0,50000	06	0,50000	06	0,50000	06	Tz 20,00 Std
1934	5360000005	Zahnärztin/-arzt	53	0,50000	14	0,00000		0,50000	14	Tz 20,00 Std
Zwischensumme				3,12500		2,62500		3,12500		

53 61 - Zahnärztlicher Dienst Mitte/NO

1935	5361000001	Zahnarzt/-ärztin	53	0,50000	14	0,00000		0,50000	14	Tz 20,00 Std
1936	5361000002	Zahnarzthelfer/in	53	1,00000	05	1,00000	05	1,00000	05	
1937	5361000003	Zahnarzthelfer/in	53	0,62500	05	0,62500	05	0,62500	05	Tz 25,00 Std befr. 0,625 (0,500) 03/19-01/21
1938	5361000005	Prophylaxehelfer/in	53	0,87500	05	0,87500	06	0,87500	05	Tz 35,00 Std befr. 0,875 (1,000) 03/19-01/21
Zwischensumme				3,00000		2,50000		3,00000		

53 62 - Zahnärztlicher Dienst NW

1939	5362000001	Zahnärztin/-arzt	53	0,50000	14	0,50000	14	0,50000	14	Tz 20,00 Std
1940	5362000003	Prophylaxehelfer/in	53	1,00000	06	1,00000	06	1,00000	06	
Zwischensumme				1,50000		1,50000		1,50000		

56 - Hanse-Jobcenter Rostock

1941	5600000001	Bereichsleiter/in	56	1,00000	14	0,00000		1,00000	14	ReB teilw.
------	------------	-------------------	----	---------	----	---------	--	---------	----	------------

Lfd.Nr.	Bezeichnung der Stelle Amts-/Funktionsbezeichnung	HHGI.	Anzahl und Bewertung im Vorjahr	Tatsächliche Besetzung am 30.6.2019	Anzahl und Bewertung im lfd. Haushaltsjahr 2020	Stellenplanvermerke/ Bemerkungen
1	2	3	4	5	6	7
1942	5600000002 Bereichsleiter/in	56	1,00000 13	0,00000		
1943	5600002001 Teamleiter/in	56	1,00000 A12	0,87500 A12	1,00000 A12	ReB teilw.
1944	5600002002 Teamleiter/in	56	1,00000 11	1,00000 11	1,00000 11	ReB teilw.
1945	5600002003 Teamleiter/in	56	1,00000 11	1,00000 11	1,00000 11	ReB teilw.
1946	5600002004 Teamleiter/in	56	1,00000 11	0,00000		
1947	5600002005 Teamleiter/in	56	1,00000 11	1,00000 11	1,00000 11	ReB teilw.
1948	5600002006 Teamleiter/in	56	1,00000 11	1,00000 11	1,00000 11	ReB teilw.
1949	5600004001 Fallmanager/in SGB II	56	1,00000 10	0,95000 10	1,00000 10	ReB teilw.
1950	5600004002 Fallmanager/in SGB II	56	1,00000 10	1,00000 10	1,00000 10	ReB teilw.
1951	5600004003 Fallmanager/in SGB II	56	1,00000 10	0,70000 10	1,00000 10	ReB teilw.
1952	5600004004 Fallmanager/in SGB II	56	1,00000 10	0,75000 10	1,00000 10	ReB teilw.
1953	5600006001 SB Widerspruch	56	1,00000 10	1,00000 10	1,00000 10	ReB teilw.
1954	5600008001 SB Integrationsmaßnahmen	56	1,00000 09c	0,00000	1,00000 09c	ReB teilw.
1955	5600008002 SB Integrationsmaßnahmen	56	1,00000 09c	1,00000 09c	1,00000 09c	ReB teilw.
1956	5600008003 Verantwortliche/r Datenqualitätsmanagement	56	1,00000 A10	1,00000 A10	1,00000 A10	ReB teilw.
1957	5600008004 SB im Büro der Geschäftsführung	56	1,00000 09b	0,00000	1,00000 09b	ReB teilw.
1958	5600008005 SB Integrationsmaßnahmen	56	1,00000 09c	0,00000		
1959	5600010001 Persönliche/r Ansprechpartner/ in	56	1,00000 A9	1,00000 A9	1,00000 A9	ReB teilw.
1960	5600010003 Persönliche/r Ansprechpartner/ in	56	1,00000 A9	0,00000	1,00000 A9	ReB teilw.
1961	5600010004 Persönliche/r Ansprechpartner/ in	56	1,00000 A9	0,75000 A9	1,00000 A9	ReB teilw.
1962	5600010005 Persönliche/r Ansprechpartner/ in	56	1,00000 09c	0,95000 09c	1,00000 09c	ReB teilw.
1963	5600010006 Persönliche/r Ansprechpartner/ in	56	1,00000 09c	1,00000 09b	1,00000 09c	ReB teilw.
1964	5600010007 Persönliche/r Ansprechpartner/ in	56	1,00000 09c	1,00000 09c	1,00000 09c	ReB teilw.
1965	5600010008 Persönliche/r Ansprechpartner/ in	56	1,00000 09c	1,00000 09b	1,00000 09c	ReB teilw.
1966	5600010009 Persönliche/r Ansprechpartner/ in	56	1,00000 09c	1,00000 09c	1,00000 09c	
1967	5600010010 Persönliche/r Ansprechpartner/ in	56	1,00000 09c	0,00000	1,00000 09c	ReB teilw.
1968	5600010011 Persönliche/r Ansprechpartner/ in	56	1,00000 09c	0,00000		

Lfd.Nr.	Bezeichnung der Stelle Amts-/Funktionsbezeichnung	HHGI.	Anzahl und Bewertung im Vorjahr	Tatsächliche Besetzung am 30.6.2019	Anzahl und Bewertung im lfd. Haushaltsjahr 2020	Stellenplanvermerke/ Bemerkungen
1	2	3	4	5	6	7
1969	5600010012 Persönliche/r Ansprechpartner/ in	56	1,00000 09c	0,80000 09c	1,00000 09c	ReB teilw.
1970	5600010013 Persönliche/r Ansprechpartner/ in	56	1,00000 09c	1,00000 09b	1,00000 09c	ReB teilw.
1971	5600010014 Persönliche/r Ansprechpartner/ in	56	1,00000 09c	0,87500 09c	1,00000 09c	ReB teilw.
1972	5600010015 Persönliche/r Ansprechpartner/ in	56	1,00000 09c	1,00000 09c	1,00000 09c	ReB teilw.
1973	5600010017 Persönliche/r Ansprechpartner/ in	56	1,00000 09c	1,00000 09c	1,00000 09c	ReB teilw.
1974	5600010018 Persönliche/r Ansprechpartner/ in	56	1,00000 09c	0,75000 09c	1,00000 09c	ReB teilw.
1975	5600010019 Persönliche/r Ansprechpartner/ in	56	1,00000 09c	0,00000	1,00000 09c	ReB teilw.
1976	5600010020 Persönliche/r Ansprechpartner/ in	56	1,00000 09c	0,87500 09c	1,00000 09c	ReB teilw.
1977	5600010021 Persönliche/r Ansprechpartner/ in	56	1,00000 09c	1,00000 09c	1,00000 09c	ReB teilw.
1978	5600010022 Persönliche/r Ansprechpartner/ in	56	1,00000 09c	1,00000 09c	1,00000 09c	ReB teilw.
1979	5600010024 Persönliche/r Ansprechpartner/ in	56	1,00000 09c	0,50000 09c	1,00000 09c	ATZ-BM2 Freiphase 04/21-10/23 ReB teilw.
1980	5600010025 Persönliche/r Ansprechpartner/ in	56	1,00000 09c	0,82500 09c	1,00000 09c	ReB teilw.
1981	5600010026 Persönliche/r Ansprechpartner/ in	56	1,00000 09c	1,00000 09c	1,00000 09c	ReB teilw.
1982	5600010027 Persönliche/r Ansprechpartner/ in	56	1,00000 09c	0,75000 09c	1,00000 09c	ReB teilw.
1983	5600010028 Persönliche/r Ansprechpartner/ in	56	1,00000 09c	1,00000 09c	1,00000 09c	ReB teilw.
1984	5600010029 Persönliche/r Ansprechpartner/ in	56	1,00000 09c	1,00000 09c	1,00000 09c	ReB teilw.
1985	5600010030 Persönliche/r Ansprechpartner/ in	56	1,00000 09c	1,00000 09c	1,00000 09c	ATZ-BM2 Freiphase 03/22-08/24 ReB teilw.
1986	5600010031 Persönliche/r Ansprechpartner/ in	56	1,00000 09c	0,95000 09b	1,00000 09c	ReB teilw.
1987	5600010032 Persönliche/r Ansprechpartner/ in	56	1,00000 09c	1,00000 09c	1,00000 09c	ReB teilw.
1988	5600010033 Persönliche/r Ansprechpartner/ in	56	1,00000 09c	1,00000 09c	1,00000 09c	ReB teilw.

Lfd.Nr.	Bezeichnung der Stelle Amts-/Funktionsbezeichnung	HHGI.	Anzahl und Bewertung im Vorjahr	Tatsächliche Besetzung am 30.6.2019	Anzahl und Bewertung im lfd. Haushaltsjahr 2020	Stellenplanvermerke/ Bemerkungen	
1	2	3	4	5	6	7	
1989	5600010034	Persönliche/r Ansprechpartner/ in	56	1,00000 09c	1,00000 09c	1,00000 09c	ReB teilw.
1990	5600010036	Persönliche/r Ansprechpartner/ in	56	1,00000 09c	1,00000 09c	1,00000 09c	ReB teilw.
1991	5600010038	Persönliche/r Ansprechpartner/ in	56	0,75000 09c	0,00000		
1992	5600010911	Persönliche/r Ansprechpartner/ in	56	0,50000 09c	0,50000 09c		
1993	5600012001	SB Leistungsgewährung	56	1,00000 09b	0,00000	1,00000 09b	ReB teilw.
1994	5600012002	SB Leistungsgewährung	56	1,00000 09b	0,00000	1,00000 09b	ReB teilw.
1995	5600012004	SB Leistungsgewährung	56	1,00000 09b	0,00000		
1996	5600012005	SB Leistungsgewährung	56	1,00000 09b	0,95000 09b	1,00000 09b	ReB teilw.
1997	5600012006	SB Leistungsgewährung	56	1,00000 09b	0,00000	1,00000 09b	ReB teilw.
1998	5600013001	SB Leistungsgewährung/Recht	56	1,00000 09c	1,00000 09c	1,00000 09c	ReB teilw.
1999	5600014001	SB Heranziehung vorrangiger Leistungen	56	1,00000 09c	0,80000 09b	1,00000 09c	ReB teilw.
2000	5600016001	FA Heranziehung vorrangiger Leistungen	56	1,00000 09a	1,00000 09a	1,00000 09a	ReB teilw.
2001	5600016002	FA Heranziehung vorrangiger Leistungen	56	1,00000 09a	1,00000 09a	1,00000 09a	ReB teilw.
2002	5600018001	FA Leistungsgewährung	56	1,00000 09a	1,00000 09a	1,00000 09a	ReB teilw.
2003	5600018002	FA Leistungsgewährung	56	1,00000 09a	0,85000 09a	1,00000 09a	ReB teilw.
2004	5600018003	FA Leistungsgewährung	56	1,00000 09a	1,00000 09a	1,00000 09a	ReB teilw.
2005	5600018004	FA Leistungsgewährung	56	1,00000 09a	0,85000 09a	1,00000 09a	ReB teilw.
2006	5600018005	FA Leistungsgewährung	56	1,00000 09a	0,87500 09a	1,00000 09a	ReB teilw.
2007	5600018006	FA Leistungsgewährung	56	1,00000 09a	1,00000 09a	1,00000 09a	ReB teilw.
2008	5600018007	FA Leistungsgewährung	56	1,00000 09a			
2009	5600018008	FA Leistungsgewährung	56	1,00000 09a	1,00000 09a	1,00000 09a	ReB teilw.
2010	5600018009	FA Leistungsgewährung	56	1,00000 09a	1,00000 09a	1,00000 09a	ReB teilw.
2011	5600018010	FA Leistungsgewährung	56	1,00000 09a	1,00000 09a	1,00000 09a	ReB teilw.
2012	5600018011	FA Leistungsgewährung	56	1,00000 09a	1,00000 09a	1,00000 09a	ReB teilw.
2013	5600018012	FA Leistungsgewährung	56	1,00000 09a	1,00000 09a	1,00000 09a	ReB teilw.
2014	5600018014	FA Leistungsgewährung	56	1,00000 09a	0,87500 09a	1,00000 09a	ReB teilw.
2015	5600018015	FA Leistungsgewährung	56	1,00000 09a	0,95000 09a	1,00000 09a	ReB teilw.
2016	5600018016	FA Leistungsgewährung	56	1,00000 09a	0,95000 09a	1,00000 09a	ReB teilw.
2017	5600018017	FA Leistungsgewährung	56	1,00000 09a	1,00000 09a	1,00000 09a	ReB teilw.
2018	5600018018	FA Leistungsgewährung	56	1,00000 09a	0,00000	1,00000 09a	ReB teilw.
2019	5600018019	FA Leistungsgewährung	56	1,00000 09a	1,00000 09a	1,00000 09a	ReB teilw.

Lfd.Nr.	Bezeichnung der Stelle Amts-/Funktionsbezeichnung	HHGI.	Anzahl und Bewertung im Vorjahr	Tatsächliche Besetzung am 30.6.2019	Anzahl und Bewertung im lfd. Haushaltsjahr 2020	Stellenplanvermerke/ Bemerkungen		
1	2	3	4	5	6	7		
2020	5600018020	FA Leistungsgewährung	56	1,00000	09a	1,00000	09a	ReB teilw.
2021	5600018021	SB Leistungsgewährung	56			1,00000	09a	ReB teilw.
2022	5600019001	Fachkraft Eingangszone	56		0,95000	09a	09b	ReB teilw.
2023	5600020001	Fachassistent/in Eingangszone	56	1,00000	09a	0,80000	09a	ReB teilw.
2024	5600020002	Fachassistent/in Eingangszone	56	1,00000	09a	0,87500	09a	ReB teilw.
2025	5600020003	Fachassistent/in Eingangszone	56	1,00000	09a	0,00000	09a	ReB teilw.
2026	5600020004	Fachassistent/in Eingangszone	56	1,00000	09a	1,00000	09a	ReB teilw.
2027	5600020005	Fachassistent/in Eingangszone	56	1,00000	09a	0,75000	09a	ReB teilw.
2028	5600020006	Fachassistent/in Eingangszone	56	1,00000	09a	0,87500	09a	ReB teilw.
2029	5600020007	Fachassistent/in Eingangszone	56	1,00000	09a	1,00000	09a	
2030	5600020008	Fachassistent/in Eingangszone	56	1,00000	09a	1,00000	09a	ReB teilw.
2031	5600020009	Fachassistent/in Eingangszone	56	1,00000	09a	0,87500	09a	ReB teilw.
2032	5600020010	Fachassistent/in Eingangszone	56	1,00000	09a	0,85000	09a	ReB teilw.
2033	5600020011	Fachassistent/in Eingangszone	56	1,00000	09a	1,00000	09a	ReB teilw.
2034	5600022001	FA Aussendienst	56	1,00000	08	1,00000	08	ReB teilw.
2035	5600022002	FA Aussendienst	56	1,00000	08	1,00000	08	ReB teilw.
2036	5600024001	Assistenz- und Vorzimmerkraft	56	1,00000	06	1,00000	06	ÜT ReB teilw.
2037	5600024002	SB/Assistenz- und Vorzimmerkraft	56	1,00000	06	1,00000	06	ReB teilw.
2038	5600026001	Teamassistent/in	56	1,00000	05	0,82500	05	ReB teilw.
2039	5600026003	Teamassistent/in	56	1,00000	05	1,00000	05	ReB teilw.
2040	5600026004	Teamassistent/in	56	1,00000	05	1,00000	05	
Zwischensumme				97,25000		74,70000		91,00000

60 - Bauamt

2041	6000000001	Amtsleiter/in	60	1,00000	A16	1,00000	A16	1,00000	A16	
2042	6000000002	Assistenz- und Vorzimmerkraft	60	1,00000	08	1,00000	08	1,00000	05	mZ
2043	6000000003	SB Widerspruch S4	60	1,00000	11	1,00000	11	1,00000	11	
2044	6000000004	SB Widerspruch S4	60	1,00000	A11	1,00000	A11	1,00000	A11	
2045	6000000005	IT-Betreuer/in	60					1,00000	11	Besetzungsvorbehalt
Zwischensumme				4,00000		4,00000		5,00000		

60 10 - Abt. Bauordnung

2046	6010000001	Abteilungsleiter/in	60	1,00000	15	1,00000	15	1,00000	15	
2047	6010000002	Assistenz- und Vorzimmerkraft	60	1,00000	05	1,00000	05	1,00000	05	
Zwischensumme				2,00000		2,00000		2,00000		

Lfd.Nr.	Bezeichnung der Stelle Amts-/Funktionsbezeichnung	HHGI.	Anzahl und Bewertung im Vorjahr	Tatsächliche Besetzung am 30.6.2019	Anzahl und Bewertung im lfd. Haushaltsjahr 2020	Stellenplanvermerke/ Bemerkungen
1	2	3	4	5	6	7

60 12 - SG Baustatikprüfung

2048	6012000001	Sachgebietsleiter/in	60	1,00000	14	1,00000	14	1,00000	14	
2049	6012000002	Sachbearbeiter/in	60	1,00000	12	1,00000	12	1,00000	12	
2050	6012000003	Sachbearbeiter/in	60	1,00000	12	1,00000	12	1,00000	12	
2051	6012000004	Sachbearbeiter/in	60	1,00000	12	1,00000	12	1,00000	12	
2052	6012000005	Sachbearbeiter/in	60	0,75000	05	0,75000	05	0,75000	05	Tz 30,00 Std
2053	6012000006	Sachbearbeiter/in	60	1,00000	12	1,00000	12	1,00000	12	1,00000* KW 31.12.2021 befr. 01/16-01/22
Zwischensumme				5,75000		5,75000		5,75000		

60 13 - SG 1

2054	6013000001	Sachgebietsleiter/in	60	1,00000	12	0,87500	12	1,00000	12	
2055	6013000002	Sachbearbeiter/in	60	1,00000	05	1,00000	05	1,00000	05	
2056	6013000003	Sachbearbeiter/in	60	1,00000	11	1,00000	11	1,00000	11	
2057	6013000004	Sachbearbeiter/in	60	1,00000	A11	1,00000	11	1,00000	A11	
2058	6013000005	Sachbearbeiter/in	60	1,00000	10	1,00000	10	1,00000	10	
2059	6013000006	Sachbearbeiter/in	60	0,75000	11	0,75000	11	1,00000	11	
2060	6013000007	Sachbearbeiter/in	60	0,75000	10	0,75000	10	1,00000	10	
2061	6013000008	Sachbearbeiter/in	60	1,00000	10	0,75000	10	1,00000	10	
2062	6013000009	Sachbearbeiter/in	60	1,00000	10	1,00000	10	1,00000	10	
2063	6013000010	Sachbearbeiter/in	60	1,00000	10	1,00000	10	1,00000	10	
2064	6013000011	Sachbearbeiter/in	60	1,00000	11	1,00000	11	1,00000	11	
Zwischensumme				10,50000		10,12500		11,00000		

60 14 - SG 2

2065	6014000001	Sachgebietsleiter/in	60	1,00000	A13	1,00000	A13	1,00000	A13	
2066	6014000002	Sachbearbeiter/in	60	1,00000	05					
2067	6014000003	Sachbearbeiter/in	60	1,00000	11	1,00000	11	1,00000	11	
2068	6014000004	Sachbearbeiter/in	60	1,00000	A11	0,00000		1,00000	11	
2069	6014000005	Sachbearbeiter/in	60	0,87500	11	0,87500	11	1,00000	11	
2070	6014000006	Sachbearbeiter/in	60	1,00000	10	0,00000		1,00000	10	
2071	6014000007	Sachbearbeiter/in	60	0,62500	10	0,62500	10	1,00000	10	
2072	6014000008	Sachbearbeiter/in	60	1,00000	10	1,00000	10	1,00000	10	
2073	6014000009	Sachbearbeiter/in	60	1,00000	10	0,62500	10	1,00000	10	
2074	6014000010	Sachbearbeiter/in	60	1,00000	10	1,00000	10			

Mandant	001	Hanse- und Universitätsstadt Rostock	Stellenplan 2020	Zeitraum	01.01.2020		
Abrechnungskreis				Seite	- 86 -		
				Stand	11.05.2020 08:14:00	P&I LOGA	
				gedruckt	11.05.2020 08:14:09	P&I LOGA Rel.20.2/1.379 / X1.11 /P1.147	

Lfd.Nr.	Bezeichnung der Stelle Amts-/Funktionsbezeichnung		HHGI.	Anzahl und Bewertung im Vorjahr		Tatsächliche Besetzung am 30.6.2019		Anzahl und Bewertung im lfd. Haushaltsjahr 2020		Stellenplanvermerke/ Bemerkungen
1	2		3	4		5		6		7
2075	6014000011	Sachbearbeiter/in	60	1,00000	10	1,00000	10	1,00000	10	
2076	6014000012	Sachbearbeiter/in	60	1,00000	11	1,00000	11	1,00000	11	
Zwischensumme				11,50000		8,12500		10,00000		

60 15 - SG 3

2077	6015000001	Sachgebietsleiter/in	60	1,00000	A13	1,00000	12	1,00000	12	
2078	6015000002	Sachbearbeiter/in	60	1,00000	09b	1,00000	09b	1,00000	09b	
2079	6015000003	Sachbearbeiter/in	60	1,00000	11	1,00000	11	1,00000	11	
2080	6015000004	SB/IT-Betreuer/in	60	0,87500	11	0,87500	11	1,00000	11	
2081	6015000005	Sachbearbeiter/in	60	1,00000	10	1,00000	10	1,00000	10	
2082	6015000006	Sachbearbeiter/in	60	1,00000	09b	0,00000		1,00000	09b	
2083	6015000007	Sachbearbeiter/in	60	1,00000	A10	1,00000	A10	1,00000	A10	
2084	6015000008	Baukontrolleur/in	60	1,00000	09a	1,00000	09a	1,00000	09a	
2085	6015000009	Baukontrolleur/in	60	1,00000	09a	1,00000	09a	1,00000	09a	
2086	6015000010	Sachbearbeiter/in	60	1,00000	09b	1,00000	09b	1,00000	09b	
2087	6015000011	Sachbearbeiter/in	60			1,00000	05	1,00000	05	
2088	6015000012	SB ordnungsbehördliche Verfahren	60					1,00000	11	Besetzungsvorbehalt
Zwischensumme				9,87500		9,87500		12,00000		

60 20 - Abt. Bauverwaltung, Wohnungswesen

2089	6020000001	Abteilungsleiter/in	60	1,00000	14	1,00000	14	1,00000	14	
2090	6020000002	Assistenz- und Vorzimmerkraft	60	1,00000	05	0,75000	05	1,00000	05	
Zwischensumme				2,00000		1,75000		2,00000		

60 21 - SG Haushalt, Zentrale Ausschreibungsstelle für Bauleistungen, Bauarchiv

2091	6021000001	Sachgebietsleiter/in	60	1,00000	11	1,00000	11	1,00000	11	
2092	6021000002	Sachbearbeiter/in	60	1,00000	05	1,00000	05	1,00000	05	
2093	6021000003	Sachbearbeiter/in	60	1,00000	09b	1,00000	09b	1,00000	09b	
2094	6021000004	Sachbearbeiter/in	60	1,00000	09a	1,00000	09a	1,00000	09a	
2095	6021000005	Sachbearbeiter/in	60	1,00000	07	1,00000	06	1,00000	07	
2096	6021000006	Sachbearbeiter/in	60	1,00000	A6	1,00000	A6	1,00000	A6	
2097	6021000007	Registrator/in	60	1,00000	06	1,00000	06	1,00000	05	
2098	6021000008	Mitarbeiter/in Infothek	60	0,75000	05	0,00000				
2099	6021000009	Mitarbeiter/in Infothek	60	0,75000	05	0,75000	05			
Zwischensumme				8,50000		7,75000		7,00000		

Mandant	001	Hanse- und Universitätsstadt Rostock	Stellenplan 2020	Zeitraum	01.01.2020		
Abrechnungskreis				Seite	- 87 -		
				Stand	11.05.2020 08:14:00	P&I LOGA	
				gedruckt	11.05.2020 08:14:09	P&I LOGA Rel.20.2/1.379 / X1.11 /P1.147	

Lfd.Nr.	Bezeichnung der Stelle Amts-/Funktionsbezeichnung	HHGI.	Anzahl und Bewertung im Vorjahr	Tatsächliche Besetzung am 30.6.2019	Anzahl und Bewertung im lfd. Haushaltsjahr 2020	Stellenplanvermerke/ Bemerkungen
1	2	3	4	5	6	7

60 23 - SG Städtebauliche Verträge, Anliegerbeiträge

2100	6023000001	Sachgeb.-Ltr./ IT-Betreuer/in	60	1,00000	11	1,00000	11	1,00000	11	
2101	6023000002	Sachbearbeiter/in	60	1,00000	A11	1,00000	A11	1,00000	A11	
2102	6023000003	Sachbearbeiter/in	60	1,00000	A11	0,93800	A9	1,00000	A10	
2103	6023000004	Sachbearbeiter/in	60	1,00000	10	1,00000	10	1,00000	09c	
2104	6023000005	Sachbearbeiter/in	60	1,00000	A11	1,00000	A9	1,00000	A10	
2105	6023000006	Sachbearbeiter/in	60	1,00000	09c	0,87500	09c	1,00000	09c	
Zwischensumme				6,00000		5,81300		6,00000		

60 24 SG Wohnungswesen und Wohnraumförderung

2106	6024000001	Sachgebietsleiter/in	60	1,00000	09b	1,00000	09b	1,00000	09b	
2107	6024000002	SB Mietspiegel	60	1,00000	09a	1,00000	08	1,00000	09a	
2108	6024000003	Sachbearbeiter/in	60	1,00000	A8	0,87500	A8	1,00000	A8	
Zwischensumme				3,00000		2,87500		3,00000		

61 - Amt für Stadtentwicklung, Stadtplanung und Wirtschaft

2109	6100000001	Amtsleiter/in	61	1,00000	A16	1,00000	A16	1,00000	A16	
2110	6100000002	Assistenz- und Vorzimmerkraft	61	1,00000	06	1,00000	05	1,00000	05	mZ
Zwischensumme				2,00000		2,00000		2,00000		

61 01 - SG Verträge, Haushalt

2111	6101000001	SB Haushalt	61	1,00000	09c	0,75000	09c	0,62500	09c	Tz 25,00 Std befr. 0,625 (1,000) 01/20-08/20
2112	6101000002	SB Haushalt	61	1,00000	08	1,00000	08	1,00000	08	
Zwischensumme				2,00000		1,75000		1,62500		

2113	6104000001	Sachgebietsleiter/in	61	1,00000	13					
2114	6104000002	Sachbearbeiter/in	61	1,00000	10					
2115	6104000003	Sachbearbeiter/in	61	1,00000	11					
2116	6104000004	Sachbearbeiter/in	61	1,00000	A12					
2117	6104000005	Sachbearbeiter/in	61	1,00000	10					
2118	6104000007	Sachbearbeiter/in	61	1,00000	11					
2119	6104000009	Sachbearbeiter/in	61	1,00000	11					

Lfd.Nr.	Bezeichnung der Stelle Amts-/Funktionsbezeichnung	HHGI.	Anzahl und Bewertung im Vorjahr	Tatsächliche Besetzung am 30.6.2019	Anzahl und Bewertung im lfd. Haushaltsjahr 2020	Stellenplanvermerke/ Bemerkungen
1	2	3	4	5	6	7
2120	6104000010 Sachbearbeiter/in	61	0,43800 11			
Zwischensumme			7,43800	0,00000	0,00000	

61 20 - Abt. Stadtentwicklung, Wirtschaft

2121	6120000001 Abteilungsleiter/in	61	1,00000 14	1,00000 14	1,00000 14	
2122	6120000002 Assistenz- und Vorzimmerkraft	61	1,00000 05	1,00000 05	1,00000 05	
2123	6120000003 SB Regionalplanung/Koord. Regiopole Rostock	61		1,00000 11	1,00000 11	1,00000* KW 28.02.2022
Zwischensumme			2,00000	3,00000	3,00000	

61 21 - SG Stadtentwicklungsplanung, Flächennutzungsplanung

2124	6121000001 Sachgebietsleiter/in	61	1,00000 13	1,00000 13	1,00000 13	
2125	6121000002 Sachbearbeiter/in	61	1,00000 11	1,00000 11	1,00000 11	
2126	6121000003 Sachbearbeiter/in	61	1,00000 11	1,00000 11	1,00000 11	
2127	6121000004 Sachbearbeiter/in	61	1,00000 09a	1,00000 09a	1,00000 09a	
2128	6121000005 Sachbearbeiter/in	61	1,00000 11	1,00000 11	1,00000 11	
2129	6121000006 Sachbearbeiter/in	61	1,00000 11	1,00000 11	1,00000 11	
2130	6121000007 Sachbearbeiter/in	61	1,00000 11	0,85000 11	1,00000 11	
2131	6121000009 Sachbearbeiter/in	61	1,00000 14	1,00000 14	1,00000 11	1,00000* KW 31.12.2021
2132	6121000011 Planungstechniker/in	61	1,00000 09b	1,00000 09b	1,00000 09b	
2133	6121000013 Sachbearbeiter/in	61		0,00000	1,00000 11	
Zwischensumme			9,00000	8,85000	10,00000	

61 22 - SG Wirtschaftsentwicklung

2134	6122000001 Sachgebietsleiter/in	61	1,00000 12	1,00000 12	1,00000 12	
2135	6122000002 Sachbearbeiter/in	61	1,00000 09a	0,87500 09a	1,00000 09a	
2136	6122000003 Sachbearbeiter/in	61	1,00000 09c	1,00000 09b	1,00000 09c	
2137	6122000004 Sachbearbeiter/in	61	1,00000 11	1,00000 11	1,00000 11	
2138	6122000005 SB digitale Infrastruktur	61		0,00000	1,00000 11	
Zwischensumme			4,00000	3,87500	5,00000	

2139	6130000001 Abteilungsleiter/in	61	1,00000 14			
2140	6130000002 Assistenz- und Vorzimmerkraft	61	0,75000 05			
2141	6130000003 Sachbearbeiter/in	61	1,00000 10			

Mandant	001	Hanse- und Universitätsstadt Rostock	Stellenplan 2020	Zeitraum	01.01.2020		
Abrechnungskreis				Seite	- 89 -		
				Stand	11.05.2020 08:14:00	P&I LOGA	
				gedruckt	11.05.2020 08:14:09	P&I LOGA Rel.20.2/1.379 / X1.11 /P1.147	

Lfd.Nr.	Bezeichnung der Stelle Amts-/Funktionsbezeichnung		HHGI.	Anzahl und Bewertung im Vorjahr		Tatsächliche Besetzung am 30.6.2019		Anzahl und Bewertung im lfd. Haushaltsjahr 2020		Stellenplanvermerke/ Bemerkungen
1	2		3	4		5		6		7
2142	6130000004	Sachbearbeiter/in	61	1,00000	11					
2143	6130000005	Sachbearbeiter/in	61	1,00000	10					
Zwischensumme				4,75000		0,00000		0,00000		

61 30 - Abt. Verbindliche Bauleitplanung, Bauvorhaben und Stadtgestalt

2144	6130000001	Abteilungsleiter/in	61			1,00000	14	1,00000	14	
2145	6130000002	Assistenz- und Vorzimmerkraft	61			0,75000	05	0,75000	05	Tz 30,00 Std
2146	6130000003	Planungstechniker/in	61					1,00000	10	Besetzungsvorbehalt
Zwischensumme				0,00000		1,75000		2,75000		

2147	6131000001	Sachgebietsleiter/in	61	1,00000	13					
2148	6131000002	SB/IT-Betreuer/in	61	1,00000	11					
2149	6131000003	Sachbearbeiter/in	61	1,00000	10					
2150	6131000004	Planungstechniker/in	61	1,00000	09b					
2151	6131000005	Sachbearbeiter/in	61	1,00000	11					
2152	6131000006	Sachbearbeiter/in	61	1,00000	11					
Zwischensumme				6,00000		0,00000		0,00000		

61 31 - SG Verbindliche Bauleitplanung

2153	6131000001	Sachgebietsleiter/in	61			0,00000		1,00000	13	
2154	6131000002	SB IT-Anwendungsbetreuer/in	61			1,00000	11	1,00000	11	
2155	6131000003	Sachbearbeiter/in	61			1,00000	10	1,00000	10	
2156	6131000004	Planungstechniker/in	61			1,00000	09b	1,00000	09b	
2157	6131000005	Sachbearbeiter/in	61			0,87500	11	0,87500	11	Tz 35,00 Std befr. 0,875 (1,000) 01/20-08/20
2158	6131000006	Sachbearbeiter/in	61			1,00000	11	1,00000	11	
2159	6131000007	Sachbearbeiter/in	61			0,00000		1,00000	11	
2160	6131000008	Sachbearbeiter/in	61			1,00000	11	1,00000	11	
2161	6131000009	Sachbearbeiter/in	61			1,00000	11	1,00000	11	
Zwischensumme				0,00000		6,87500		8,87500		

2162	6132000001	Sachbearbeiter/in	61	1,00000	11					
2163	6132000002	Sachbearbeiter/in	61	1,00000	11					

Lfd.Nr.	Bezeichnung der Stelle Amts-/Funktionsbezeichnung	HHGI.	Anzahl und Bewertung im Vorjahr	Tatsächliche Besetzung am 30.6.2019	Anzahl und Bewertung im lfd. Haushaltsjahr 2020	Stellenplanvermerke/ Bemerkungen
1	2	3	4	5	6	7
2164	6132000003 Sachbearbeiter/in	61	1,00000 11			
Zwischensumme			3,00000	0,00000	0,00000	

61 32 - SG Bauvorhaben und Stadtgestalt

2165	6132000001 Sachgebietsleiter/in	61		1,00000 13	1,00000 13	
2166	6132000002 Sachbearbeiter/in	61		1,00000 10	2,00000 10	
2167	6132000003 Sachbearbeiter/in	61		0,87500 11	1,00000 11	
2168	6132000004 Sachbearbeiter/in	61		1,00000 A12	1,00000 A12	
2169	6132000005 Sachbearbeiter/in	61		0,93800 10	1,00000 10	
2170	6132000006 Sachbearbeiter/in	61		1,00000 11	1,00000 11	
2171	6132000007 Sachbearbeiter/in	61		1,00000 11	1,00000 11	
2172	6132000009 Sachbearbeiter/in	61		0,00000	1,00000 10	
2173	6132000010 Sachbearbeiter/in	61		0,43800 11		
2174	6132000011 Sachbearbeiter/in	61		1,00000 11	1,00000 11	
Zwischensumme			0,00000	8,25100	10,00000	

62 - Kataster-, Vermessungs- und Liegenschaftsamt

2175	6200000001 Amtsleiter/in	62	1,00000 A16	1,00000 A16	1,00000 A16	
2176	6200000002 Assistenz- und Vorzimmerkraft	62	1,00000 08	1,00000 08	1,00000 05	mZ
Zwischensumme			2,00000	2,00000	2,00000	

62 10 - Abt. Kataster

2177	6210000001 Abteilungsleiter/in	62	1,00000 A14	1,00000 A14	1,00000 A14	
2178	6210000002 SB/Assistenz- und Vorzimmerkraft	62	0,75000 05	0,75000 05	0,75000 05	Tz 30,00 Std
2179	6210000003 SB städtebauliche Bodenordnung	62	1,00000 09b	0,00000		
Zwischensumme			2,75000	1,75000	1,75000	

62 11 - SG Vermessung

2180	6211000001 Sachgebietsleiter/in	62	1,00000 12	1,00000 12	1,00000 12	
2181	6211000002 SB Katasterverm./ Messtruppführer/in	62	1,00000 10	1,00000 10	1,00000 10	ATZ-BM2 Freiphase 16.08.2018-31.01.2020
2182	6211000003 SB/Messtruppführer/in	62	1,00000 09a	1,00000 09a	1,00000 09a	
2183	6211000004 SB/Messtruppführer/in	62	1,00000 09a	1,00000 09a	1,00000 09a	
2184	6211000005 Sachbearbeiter/in	62	1,00000 06	1,00000 06	1,00000 06	

Mandant	001	Hanse- und Universitätsstadt Rostock	Stellenplan 2020	Zeitraum	01.01.2020		
Abrechnungskreis				Seite	- 91 -		
				Stand	11.05.2020 08:14:00	P&I LOGA	
				gedruckt	11.05.2020 08:14:09	P&I LOGA Rel.20.2/1.379 / X1.11 /P1.147	

Lfd.Nr.	Bezeichnung der Stelle Amts-/Funktionsbezeichnung		HHGI.	Anzahl und Bewertung im Vorjahr		Tatsächliche Besetzung am 30.6.2019		Anzahl und Bewertung im lfd. Haushaltsjahr 2020		Stellenplanvermerke/ Bemerkungen
1	2		3	4		5		6		7
2185	6211000006	Messgehilfe/Kraftfahrer/in	62	1,00000	05	1,00000	05	1,00000	05	
2186	6211000007	Messgehilfe/Kraftfahrer/in	62	1,00000	05	1,00000	05	1,00000	05	
2187	6211000009	SB/Messtruppführer/in	62	1,00000	09a	1,00000	09a	1,00000	09a	
2188	6211000902	SB Katasterverm./ Messtruppführer/in	62	0,50000	10	0,50000	10	0,50000	10	Tz 20,00 Std 0,50000* KW 31.01.2020 befr. 16.08.2018-31.01.2020 0,500 für 6211000002
Zwischensumme				8,50000		8,50000		8,50000		

62 12 - SG Katasterführung

2189	6212000001	Sachgebietsleiter/in	62	1,00000	12	1,00000	12	1,00000	12	
2190	6212000002	SB/Prüfingenieur/in	62	1,00000	11	0,87500	11	1,00000	11	
2191	6212000003	Sachbearbeiter/in	62	0,75000	10	0,00000		1,00000	11	
2192	6212000004	SB Auswertung u. Übernahme	62	1,00000	08	1,00000	08	1,00000	08	
2193	6212000005	SB Auswertung u. Übernahme	62	1,00000	08	0,87500	08	1,00000	08	
2194	6212000006	Sachbearbeiter/in	62	1,00000	10	1,00000	10	1,00000	10	
2195	6212000007	Sachbearbeiter/in	62	1,00000	09a	1,00000	09a	1,00000	09a	
2196	6212000008	SB ALB-Fortführung	62	1,00000	09a	1,00000	08	1,00000	09a	
2197	6212000009	Sachbearbeiter/in	62	1,00000	09a	1,00000	08	1,00000	09a	
Zwischensumme				8,75000		7,75000		9,00000		

62 13 - SG Werermittlung, Geschäftsstelle Gutachterausschuss

2198	6213000001	Sachgebietsleiter/in	62	1,00000	12	1,00000	12	1,00000	12	
2199	6213000002	Sachbearbeiter/in	62	1,00000	11	1,00000	11	1,00000	11	
2200	6213000003	Sachbearbeiter/in	62	1,00000	09a	1,00000	09a	1,00000	09a	
2201	6213000004	Sachbearbeiter/in	62	1,00000	09b	1,00000	09b	1,00000	09b	
Zwischensumme				4,00000		4,00000		4,00000		

62 14 - SG Katasternutzung, Kommunale Geodaten

2202	6214000001	Sachgebietsleiter/in	62	1,00000	12	1,00000	12	1,00000	12	
2203	6214000002	Sachbearbeiter/in	62	2,00000	09a	1,50000	09a	2,00000	09a	
2204	6214000003	Sachbearbeiter/in	62	1,00000	09a	1,00000	09a	1,00000	09a	
2205	6214000004	Sachbearbeiter/in	62	1,00000	09a	0,75000	09a	1,00000	09a	
2206	6214000005	Sachbearbeiter/in	62	0,87500	08	0,87500	08	1,00000	08	
2207	6214000007	Sachbearbeiter/in	62	1,00000	09a	0,75000	09a	1,00000	09a	
2208	6214000008	Sachbearbeiter/in	62	1,00000	08	1,00000	08	1,00000	08	
Zwischensumme				7,87500		6,87500		8,00000		

Mandant	001	Hanse- und Universitätsstadt Rostock	Stellenplan 2020	Zeitraum	01.01.2020		
Abrechnungskreis				Seite	- 92 -		
				Stand	11.05.2020 08:14:00	P&I LOGA	
				gedruckt	11.05.2020 08:14:09	P&I LOGA Rel.20.2/1.379 / X1.11 /P1.147	

Lfd.Nr.	Bezeichnung der Stelle Amts-/Funktionsbezeichnung	HHGI.	Anzahl und Bewertung im Vorjahr	Tatsächliche Besetzung am 30.6.2019	Anzahl und Bewertung im lfd. Haushaltsjahr 2020	Stellenplanvermerke/ Bemerkungen
1	2	3	4	5	6	7

62 15 - SG Regionale Geoinformationssysteme

2209	6215000001	Sachgebietsleiter/in	62	1,00000	12	0,50000	12	1,00000	12	ATZ-BM2 Freiphase 06/21-12/23
2210	6215000002	SB Digitale Kartengrundlagen	62	1,00000	11	1,00000	11	1,00000	11	
2211	6215000003	SB Digitale Kartengrundlagen	62	1,00000	11	1,00000	11	1,00000	11	
2212	6215000004	SB Archikart	62	1,00000	09b	1,00000	09b	1,00000	09b	
2213	6215000005	SB Digitale Kartengrundlagen	62	1,00000	09a	1,00000	09a	1,00000	09a	
2214	6215000006	SB Digitale Kartengrundlagen	62	1,00000	11	1,00000	11	1,00000	11	

Zwischensumme

6,00000

5,50000

6,00000

62 20 - Abt. Grundvermögen und Finanzverwaltung

2215	6220000001	Abteilungsleiter/in	62	0,87500	13	0,87500	13	0,87500	13	Tz 35,00 Std befr. 0,875 (1,000) 07/18-08/20
------	------------	---------------------	----	---------	----	---------	----	---------	----	---

Zwischensumme

0,87500

0,87500

0,87500

62 21 - SG Finanzverwaltung, Controlling

2216	6221000001	Sachgebietsleiter/in	62	1,00000	11	1,00000	11	1,00000	11	
2217	6221000002	Sachbearbeiter/in	62	1,00000	09a	1,00000	09a	1,00000	09a	
2218	6221000003	Sachbearbeiter/in	62	1,00000	09b	1,00000	09b	1,00000	09b	
2219	6221000004	Sachbearbeiter/in	62	1,00000	09a	1,00000	09a	1,00000	09a	
2220	6221000005	Sachbearbeiter/in	62	1,00000	10	1,00000	10	1,00000	10	

Zwischensumme

5,00000

5,00000

5,00000

62 22 - SG Grundvermögen

2221	6222000001	Sachgebietsleiter/in	62	1,00000	11	1,00000	11	1,00000	11	
2222	6222000002	Sachbearbeiter/in	62	1,00000	09c	1,00000	09c	1,00000	09c	
2223	6222000003	Sachbearbeiter/in	62	1,00000	09a	0,87500	08	1,00000	09a	
2224	6222000004	Sachbearbeiter/in	62	1,00000	09a	1,00000	09a	1,00000	09a	Besetzungsvorbehalt

Zwischensumme

4,00000

3,87500

4,00000

62 23 - SG Datenverarbeitung

2225	6223000001	Sachgebietsleiter/in	62	1,00000	11	1,00000	11	1,00000	11	
2226	6223000002	Sachbearbeiter/in	62	1,00000	09a	1,00000	09a	1,00000	09a	
2227	6223000003	Sachbearbeiter/in	62	1,00000	09a	1,00000	09a	1,00000	09a	
2228	6223000004	SB Registratur	62	1,00000	05	1,00000	05	1,00000	05	

Mandant	001	Hanse- und Universitätsstadt Rostock	Stellenplan 2020	Zeitraum	01.01.2020		
Abrechnungskreis				Seite	- 93 -		
				Stand	11.05.2020 08:14:00	P&I LOGA	
				gedruckt	11.05.2020 08:14:09	P&I LOGA Rel.20.2/1.379 / X1.11 /P1.147	

Lfd.Nr.	Bezeichnung der Stelle Amts-/Funktionsbezeichnung		HHGI.	Anzahl und Bewertung im Vorjahr		Tatsächliche Besetzung am 30.6.2019		Anzahl und Bewertung im lfd. Haushaltsjahr 2020		Stellenplanvermerke/ Bemerkungen
1	2		3	4		5		6		7
2229	6223000005	Sachbearbeiter/in	62	1,00000	09a	1,00000	09a	1,00000	09a	
2230	6223000006	Sachbearbeiter/in	62					0,87500	05	Tz 35,00 Std 0,87500* KW 31.12.2024 befr. 0,875 (1,000) 07/18-08/20
Zwischensumme				5,00000		5,00000		5,87500		

62 30 - Abt. Liegenschaften

2231	6230000001	Abteilungsleiter/in	62	1,00000	14	1,00000	14	1,00000	14	
2232	6230000002	Assistenz- und Vorzimmerkraft	62	1,00000	05	1,00000	05	1,00000	05	
2233	6230000004	Jurist/in	62	1,00000	13	1,00000	13	1,00000	13	
2234	6230000010	Jurist/in	62	1,00000	A13hD	1,00000	A13hD	1,00000	A13hD	
Zwischensumme				4,00000		4,00000		4,00000		

62 31 - SG Liegenschaftsverkehr

2235	6231000001	Sachgebietsleiter/in/ Jurist/in	62	1,00000	12	1,00000	12	1,00000	12	
2236	6231000012	SB Genehm.-Verf./Rechte d. HRO	62	0,75000	09b	0,50000	09b	0,75000	09b	Tz 30,00 Std
2237	6231000013	SB Genehm.-Verf./Rechte d. HRO	62	1,00000	09b	1,00000	09b	1,00000	09b	
2238	6231000020	SB/Koordinator/in	62	1,00000	A11	1,00000	A11	1,00000	A11	
2239	6231000025	Sachbearbeiter/in	62	1,00000	09b	0,87500	09b	1,00000	09b	
2240	6231000026	Sachbearbeiter/in	62	1,00000	09b	1,00000	09b	1,00000	09b	
2241	6231000030	SB/Koordinator/in	62	1,00000	11	1,00000	11	1,00000	11	
2242	6231000031	Sachbearbeiter/in	62	0,75000	09b	0,75000	09b	0,75000	09b	Tz 30,00 Std
2243	6231000035	Sachbearbeiter/in	32			0,00000		1,00000	09b	
2244	6231000038	Sachbearbeiter/in	62	1,00000	09b	1,00000	09b	1,00000	09b	
2245	6231000040	SB/Koordinator/in	62	1,00000	11	1,00000	11	1,00000	11	
2246	6231000041	Sachbearbeiter/in	62	1,00000	09b	1,00000	09b	1,00000	09b	
2247	6231000044	Sachbearbeiter/in	62	0,75000	09b	0,75000	09b	0,75000	09b	Tz 30,00 Std befr. 0,750 (1,000) 09/18-08/20
2248	6231000050	SB/Koordinator/in	62	1,00000	11	1,00000	11	1,00000	11	
2249	6231000051	Sachbearbeiter/in	62	1,00000	09b	1,00000	09b	1,00000	09b	
2250	6231000052	Sachbearbeiter/in	62	1,00000	09b	1,00000	09b	1,00000	09b	
Zwischensumme				14,25000		13,87500		15,25000		

Mandant	001	Hanse- und Universitätsstadt Rostock	Stellenplan 2020	Zeitraum	01.01.2020		
Abrechnungskreis				Seite	- 94 -		
				Stand	11.05.2020 08:14:00	P&I LOGA	
				gedruckt	11.05.2020 08:14:09	P&I LOGA Rel.20.2/1.379 / X1.11 /P1.147	

Lfd.Nr.	Bezeichnung der Stelle Amts-/Funktionsbezeichnung	HHGI.	Anzahl und Bewertung im Vorjahr	Tatsächliche Besetzung am 30.6.2019	Anzahl und Bewertung im lfd. Haushaltsjahr 2020	Stellenplanvermerke/ Bemerkungen
1	2	3	4	5	6	7

62 32 - SG Liegenschaftsverwaltung

2251	6232000001	Sachgebietsleiter/in	62	1,00000	12	1,00000	12	1,00000	12	
2252	6232000002	SB/Assistenz- und Vorzimmerkraft	62	0,87500	06	0,87500	05			
2253	6232000003	Sachbearbeiter/in	62	1,00000	09a	1,00000	09a	1,00000	09a	1,00000* KW 31.08.2020 befr. 07/18-08/20
2254	6232000004	Sachbearbeiter/in	62					1,00000	09b	Besetzungsvorbehalt
2255	6232000005	Sachbearbeiter/in	62	1,00000	09a	1,00000	09a	1,00000	09a	
2256	6232000006	Sachbearbeiter/in	62	1,00000	09a	1,00000	09a	1,00000	09a	
2257	6232000007	Sachbearbeiter/in	62			0,00000		1,00000	09a	befr. 03/19-01/26
2258	6232000010	SB/Koordinator/in	62	1,00000	09c	1,00000	09c	1,00000	09c	
2259	6232000015	Sachbearbeiter/in	62	0,87500	09a	0,87500	09a	1,00000	09a	
2260	6232000020	Sachbearbeiter/in	62	1,00000	09a	1,00000	09a	1,00000	09a	
2261	6232000025	Sachbearbeiter/in	62	1,00000	09a	1,00000	09a	1,00000	09a	
2262	6232000040	SB/Koordinator/in	62	1,00000	A10	1,00000	A10	1,00000	A10	
2263	6232000045	Sachbearbeiter/in	62	1,00000	09a	1,00000	09a	1,00000	09a	
2264	6232000055	Sachbearbeiter/in	62	1,00000	09a	1,00000	09a	1,00000	09a	
2265	6232000060	Sachbearbeiter/in	62	1,00000	09a	1,00000	09a	1,00000	09a	
2266	6232000070	SB/Koordinator/in	62	1,00000	09c	1,00000	09c	1,00000	09c	
2267	6232000075	Sachbearbeiter/in	62	1,00000	09a	1,00000	09a	1,00000	09a	
2268	6232000080	Sachbearbeiter/in	62	1,00000	09a	1,00000	09a	1,00000	09a	
2269	6232000085	Sachbearbeiter/in	62	1,00000	A8	1,00000	A8	1,00000	A8	
2270	6232000090	Sachbearbeiter/in	62	1,00000	08	1,00000	08	1,00000	08	
2271	6232000091	Sachbearbeiter/in	62	1,00000	08	1,00000	08	1,00000	08	
Zwischensumme				18,75000		18,75000		20,00000		

66 - Amt für Verkehrsanlagen

2272	6600000001	Amtsleiter/in	66	1,00000	15	1,00000	15	1,00000	15	
2273	6600000002	Assistenz- und Vorzimmerkraft	66	1,00000	06	1,00000	06	1,00000	05	mZ
2274	6600000011	SB Geodatenmanagement/ IT-Anwendungsbetreuer	66					1,00000	11	1,00000* KW 31.12.2020 befr. 01/18-01/21
Zwischensumme				2,00000		2,00000		3,00000		

2275	6601000001	SB/Koordinator/in	66	1,00000	11	0,50000	11			
------	------------	-------------------	----	---------	----	---------	----	--	--	--

Lfd.Nr.	Bezeichnung der Stelle Amts-/Funktionsbezeichnung	HHGI.	Anzahl und Bewertung im Vorjahr	Tatsächliche Besetzung am 30.6.2019	Anzahl und Bewertung im lfd. Haushaltsjahr 2020	Stellenplanvermerke/ Bemerkungen
1	2	3	4	5	6	7
2276	6601000003 Sachbearbeiter/in	66	1,00000 A7	1,00000 A7		
2277	6601000004 Sachbearbeiter/in	66	1,00000 09b	1,00000 09b		
2278	6601000006 Sachbearbeiter/in	66	1,00000 09b	1,00000 09b		
2279	6601000007 Sachbearbeiter/in	66	1,00000 09a	1,00000 09a		
2280	6601000008 MA Parkraumbewirtschaftung	66	1,00000 04	1,00000 04		
2281	6601000010 Sachbearbeiter/in	66	1,00000 11	0,00000		
2282	6601000011 Sachbearbeiter/in	66	1,00000 11	1,00000 11		
2283	6601000012 Sachbearbeiter/in	66	1,00000 09a	1,00000 09a		
2284	6601000013 SB Haushalt	66	1,00000 09a	1,00000 09a		
2285	6601000014 Sachbearbeiter/in	66	1,00000 09a	1,00000 09a		
2286	6601000015 Sachbearbeiter/in	66	1,00000 09a	0,75000 09b		
2287	6601000016 IT-Betreuer/in	60	1,00000 11	0,00000		
2288	6601000017 Sachbearbeiter/in	66		0,00000		
2289	6601000018 Sachbearbeiter/in	66		0,00000		
Zwischensumme			13,00000	10,25000	0,00000	

66 02 SG Verkehrsbehördliche Aufgaben

2290	6602000001 Sachgebietsleiter/in	66	1,00000 11	1,00000 11	1,00000 11	
2291	6602000002 Sachbearbeiter/in	66	1,00000 07	1,00000 09a	1,00000 09a	
2292	6602000003 Sachbearbeiter/in	66	1,00000 A8	1,00000 A8	1,00000 A8	
2293	6602000004 Sachbearbeiter/in	66	1,00000 A9	1,00000 A9	1,00000 A9	
2294	6602000005 Sachbearbeiter/in	66	1,00000 09a	1,00000 09a	1,00000 09a	
2295	6602000006 Sachbearbeiter/in	66	1,00000 09b	1,00000 09b	1,00000 09b	
2296	6602000007 Sachbearbeiter/in	66	1,00000 09b	1,00000 09b	1,00000 09b	
2297	6602000008 Sachbearbeiter/in	66	1,00000 07	1,00000 09a	1,00000 09a	
2298	6602000009 Sachbearbeiter/in	66	1,00000 09a	1,00000 09a	1,00000 09a	
2299	6602000010 Sachbearbeiter/in	66	1,00000 09a	1,00000 09a	1,00000 09a	
2300	6602000011 Sachbearbeiter/in	66	1,00000 09b	1,00000 09b	1,00000 09b	
2301	6602000012 Sachbearbeiter/in	66			1,00000 09b	1,00000* KW 31.12.2025 befr. 01/20-01/26 Besetzungsvorbehalt
2302	6602000013 Sachbearbeiter/in	32			1,00000 09a	
2303	6602000014 Sachbearbeiter/in	32			1,00000 06	1,00000* KW 31.07.2021
2304	6602000905 Sachbearbeiter/in	66	0,50000 09a			
2305	6602000907 Sachbearbeiter/in	66	0,50000 09b			
Zwischensumme			12,00000	11,00000	14,00000	

Mandant	001	Hanse- und Universitätsstadt Rostock	Stellenplan 2020	Zeitraum	01.01.2020		
Abrechnungskreis				Seite	- 96 -		
				Stand	11.05.2020 08:14:00	P&I LOGA	
				gedruckt	11.05.2020 08:14:09	P&I LOGA Rel.20.2/1.379 / X1.11 /P1.147	

Lfd.Nr.	Bezeichnung der Stelle Amts-/Funktionsbezeichnung	HHGI.	Anzahl und Bewertung im Vorjahr	Tatsächliche Besetzung am 30.6.2019	Anzahl und Bewertung im lfd. Haushaltsjahr 2020	Stellenplanvermerke/ Bemerkungen
1	2	3	4	5	6	7

66 10 - Abt. Verkehrsplanung, Verkehrsausrüstung, ÖPNV, -förderung

2306	661000001	Abteilungsleiter/in	66	1,00000	14	1,00000	14	1,00000	14	
2307	661000002	Assistenz- und Vorzimmerkraft	66	1,00000	05	1,00000	05	1,00000	05	
Zwischensumme				2,00000		2,00000		2,00000		

66 11 - SG Verkehrsplanung, ÖPNV

2308	661100001	Sachgebietsleiter/in	66	1,00000	13	1,00000	13	1,00000	13	
2309	661100002	Sachbearbeiter/in	66	1,00000	12	1,00000	12	1,00000	12	
2310	661100003	Sachbearbeiter/in	66	1,00000	11	0,87500	11	1,00000	11	
2311	661100004	SB Verkehrsstatistik/ IT- Betreuer/in	66	1,00000	11	1,00000	11	1,00000	11	
2312	661100005	Sachbearbeiter/in ÖPNV	66	1,00000	11	1,00000	11	1,00000	11	
2313	661100006	Sachbearbeiter/in	66	1,00000	11	0,87500	11	1,00000	11	
2314	661100007	Sachbearbeiter/in	66	1,00000	11	0,00000		1,00000	11	
2315	661100008	Sachbearbeiter/in	66	1,00000	11	1,00000	11	1,00000	11	
2316	661100009	Sachbearbeiter/in	66					1,00000	11	Besetzungsvorbehalt
2317	661100010	Sachbearbeiter/in	66			0,00000		1,00000	11	
Zwischensumme				8,00000		6,75000		10,00000		

66 12 - SG Entwurf, Förderung

2318	661200001	Sachgebietsleiter/in	66	1,00000	12	1,00000	12	1,00000	12	
2319	661200002	Sachbearbeiter/in	66	1,00000	11	1,00000	11	1,00000	11	
2320	661200003	Sachbearbeiter/in	66	1,00000	11	1,00000	11	1,00000	11	
2321	661200004	Sachbearbeiter/in	66	1,00000	10	1,00000	11	1,00000	11	
2322	661200005	Sachbearbeiter/in	66	1,00000	11	1,00000	11	1,00000	11	
2323	661200006	SB/Prüfingenieur/in	66	1,00000	11	1,00000	11	1,00000	11	
2324	661200007	SB/Prüfingenieur/in	66	1,00000	11	1,00000	11	1,00000	11	
2325	661200008	Sachbearbeiter/in	66	1,00000	11	1,00000	11	1,00000	11	
2326	661200009	Sachbearbeiter/in	66					1,00000	11	Besetzungsvorbehalt
2327	661200010	SB/Prüfingenieur/in	66			0,00000		1,00000	11	
Zwischensumme				8,00000		8,00000		10,00000		

66 13 - SG Verkehrsausrüstung

2328	661300001	Sachgebietsleiter/in	66	1,00000	12	1,00000	12	1,00000	12	
------	-----------	----------------------	----	---------	----	---------	----	---------	----	--

Mandant	001	Hanse- und Universitätsstadt Rostock	Stellenplan 2020	Zeitraum	01.01.2020	
Abrechnungskreis				Seite	- 97 -	
				Stand	11.05.2020 08:14:00	P&I LOGA
				gedruckt	11.05.2020 08:14:09	P&I LOGA Rel.20.2/1.379 / X1.11 /P1.147

Lfd.Nr.	Bezeichnung der Stelle Amts-/Funktionsbezeichnung		HHGI.	Anzahl und Bewertung im Vorjahr		Tatsächliche Besetzung am 30.6.2019		Anzahl und Bewertung im lfd. Haushaltsjahr 2020		Stellenplanvermerke/ Bemerkungen
1	2		3	4		5		6		7
2329	6613000002	Sachbearbeiter/in	66	1,00000	10	1,00000	10	1,00000	10	
2330	6613000003	Sachbearbeiter/in	66	1,00000	10	1,00000	10	1,00000	10	
2331	6613000004	Sachbearbeiter/in	66	1,00000	11	1,00000	11	1,00000	11	
2332	6613000005	Sachbearbeiter/in	66	1,00000	11	1,00000	11	1,00000	11	
2333	6613000006	Sachbearbeiter/in	66	1,00000	11	1,00000	11	1,00000	11	
2334	6613000007	Sachbearbeiter/in	66	1,00000	10					
2335	6613000008	Projektmanager/in	66	1,00000	10	1,00000	10	1,00000	10	
2336	6613000009	Sachbearbeiter/in	66	1,00000	10	1,00000	11	1,00000	10	
2337	6613000010	Sachbearbeiter/in	66					1,00000	10	1,00000* KW 31.12.2020
Zwischensumme				9,00000		8,00000		9,00000		

66 20 - Abt. Straßenverwaltung, Straßenbau, Erschließung

2338	6620000001	Abteilungsleiter/in	66	1,00000	A14	1,00000	A14	1,00000	14	
2339	6620000002	Assistenz- und Vorzimmerkraft	66	0,84400	05	0,84400	05	0,84400	05	Tz 33,76 Std

Zwischensumme

1,84400

1,84400

1,84400

66 21 - SG Erschließung, Anträge, Genehmigungen

2340	6621000001	Sachgebietsleiter/in	66	1,00000	11	1,00000	11	1,00000	11	
2341	6621000002	SB Anträge/Genehmigungen	66	1,00000	09a	1,00000	09a	1,00000	09a	
2342	6621000003	Sachbearbeiter/in	66	1,00000	09a	1,00000	09a	1,00000	09a	
2343	6621000004	Sachbearbeiter/in	66	1,00000	07	1,00000	06	1,00000	07	
2344	6621000005	SB Verkehrsanlagenverwaltung	66	1,00000	10	1,00000	10	1,00000	10	
2345	6621000006	SB Verkehrsanlagenverwaltung	66	1,00000	09b	0,87500	09b	1,00000	09b	
2346	6621000007	SB Verkehrsanlagenverwaltung	66	1,00000	A8	1,00000	A8	1,00000	A9mD	
2347	6621000008	SB Anträge/Genehmigungen	66	1,00000	A10	0,87500	A9	1,00000	A10	
2348	6621000009	Sachbearbeiter/in	66	1,00000	09a	1,00000	09a	1,00000	09a	
2349	6621000010	Sachbearbeiter/in	66	1,00000	09a	0,00000		1,00000	09a	
2350	6621000011	SB Geodatenmanagement/ IT-Anwendungsbetreuer	66	1,00000	11	0,00000				
2351	6621000012	Sachbearbeiter/in	66	1,00000	09c	1,00000	09c	1,00000	09c	1,00000* KW 30.06.2024 befr. 01/17-07/24

Zwischensumme

12,00000

9,75000

11,00000

Mandant	001	Hanse- und Universitätsstadt Rostock	Stellenplan 2020	Zeitraum	01.01.2020		
Abrechnungskreis				Seite	- 98 -		
				Stand	11.05.2020 08:14:00	P&I LOGA	
				gedruckt	11.05.2020 08:14:09	P&I LOGA Rel.20.2/1.379 / X1.11 /P1.147	

Lfd.Nr.	Bezeichnung der Stelle Amts-/Funktionsbezeichnung	HHGI.	Anzahl und Bewertung im Vorjahr	Tatsächliche Besetzung am 30.6.2019	Anzahl und Bewertung im lfd. Haushaltsjahr 2020	Stellenplanvermerke/ Bemerkungen
1	2	3	4	5	6	7

66 22 - SG Straßenbau, Straßenaufsicht

2352	6622000001	Sachgebietsleiter/in	66	1,00000	12	1,00000	12	1,00000	12	
2353	6622000002	Sachbearbeiter/in	66	1,00000	11	0,50000	11	1,00000	11	ATZ-BM2 Freiphase 01/21-01/23
2354	6622000003	Sachbearbeiter/in	66	1,00000	11	1,00000	11	1,00000	11	
2355	6622000004	SB/ Brückeningenieur/in	66	1,00000	11	0,92500	11	1,00000	11	
2356	6622000005	SB/ Brückeningenieur/in	66	1,00000	11	0,76300	11	1,00000	11	
2357	6622000006	Straßenkontrolleur/in	66	1,00000	06	1,00000	06	1,00000	06	
2358	6622000007	Straßenkontrolleur/in	66	1,00000	06	1,00000	06	1,00000	06	
2359	6622000008	Straßenkontrolleur/in	66	1,00000	06	1,00000	06	1,00000	06	
2360	6622000009	Straßenkontrolleur/in	66	1,00000	06	1,00000	06	1,00000	06	
2361	6622000010	Straßenkontrolleur/in	66	1,00000	06	1,00000	06	1,00000	06	
2362	6622000011	SB/ Brückeningenieur/in	66	1,00000	11	1,00000	11	1,00000	11	
2363	6622000012	Sachbearbeiter/in	66	1,00000	11	1,00000	11	1,00000	11	
2364	6622000013	SB/ Brückeningenieur/in	66	1,00000	11	1,00000	11	1,00000	11	
2365	6622000014	SB/ Brückeningenieur/in	66	1,00000	11	0,00000		1,00000	11	
2366	6622000015	Projektleiter/in / Technischer Sachbearbeiter	66	1,00000	11	0,00000		1,00000	11	
2367	6622000016	Sachbearbeiter/in	66			0,00000		1,00000	11	
Zwischensumme				15,00000		12,18800		16,00000		

66 23 - SG Straßenmeisterei

2368	6623000001	Leiter/in	66	1,00000	12	1,00000	12	1,00000	12	
2369	6623000002	Mitarbeiter/in	66	1,00000	04	1,00000	04	1,00000	04	1,00000* KW 31.07.2021 befr. 01/18-08/21
2370	6623000005	Straßenwärter/in	66	1,00000	05	1,00000	04	1,00000	05	
2371	6623000006	Straßenwärter/in	66	1,00000	05	1,00000	04	1,00000	05	
2372	6623000007	Straßenwärter/in	66	1,00000	05	1,00000	05	1,00000	05	
2373	6623000008	Straßenwärter/in	66	1,00000	05	1,00000	05	1,00000	05	
2374	6623000009	Straßenwärter/in	66	1,00000	05	1,00000	05	1,00000	05	
2375	6623000010	Straßenwärter/in	66	1,00000	05	0,00000		1,00000	05	
2376	6623000012	Straßenwärter/in	66	1,00000	05	1,00000	04	1,00000	05	
2377	6623000013	Straßenwärter/in	66	1,00000	05	1,00000	05			
2378	6623000014	Straßenwärter/in	66	1,00000	05	1,00000	05			
2379	6623000015	Straßenwärter/in	66	1,00000	05	1,00000	05			
2380	6623000016	Straßenwärter/in	66	1,00000	05	1,00000	05	1,00000	05	

Lfd.Nr.	Bezeichnung der Stelle Amts-/Funktionsbezeichnung	HHGI.	Anzahl und Bewertung im Vorjahr	Tatsächliche Besetzung am 30.6.2019	Anzahl und Bewertung im lfd. Haushaltsjahr 2020	Stellenplanvermerke/ Bemerkungen
1	2	3	4	5	6	7
2381	6623000019	Straßenwärter/in	66	1,00000 05	1,00000 05	1,00000 05
2382	6623000020	Straßenwärter/in	66	1,00000 05	1,00000 05	1,00000 05
2383	6623000022	Straßenwärter/in	66	1,00000 05	1,00000 05	1,00000 05
2384	6623000023	SB Technik	66	1,00000 08	1,00000 08	1,00000 08
2385	6623000024	Straßenwärter/in	66	1,00000 05	1,00000 05	1,00000 05
2386	6623000025	Straßenwärter/in	66	1,00000 05	1,00000 05	1,00000 05
2387	6623000027	Sachbearbeiter/in	66	1,00000 09a	1,00000 09a	1,00000 09a
2388	6623000028	Straßenwärter/in	66	1,00000 05	1,00000 05	1,00000 05
2389	6623000029	Straßenwärter/in	66	1,00000 05	1,00000 05	1,00000 05
2390	6623000030	Straßenwärter/in	66	1,00000 05	1,00000 04	1,00000 05
2391	6623000031	Straßenwärter/in	66	1,00000 05	1,00000 05	1,00000 05
2392	6623000032	Straßenwärter/in	66	1,00000 05	1,00000 05	1,00000 05
2393	6623000034	Straßenwärter/in	66	1,00000 05	1,00000 05	1,00000 05
2394	6623000035	Straßenwärter/in	66	1,00000 05	1,00000 05	1,00000 05
2395	6623000036	Straßenwärter/in	66	1,00000 05	1,00000 05	1,00000 05
2396	6623000037	Straßenwärter/in	66	1,00000 05	1,00000 05	1,00000 05
Zwischensumme				29,00000	26,00000	28,00000

66 30 - Abt. Haushalt, Verwaltung, Anlagenbewirtschaftung

2397	6630000001	Abteilungsleiter/in	66			1,00000 12	ATZ-BM2 Freiphase 04/20-04/22
2398	6630000901	Abteilungsleiter/in	66			0,50000 12	Tz 20,00 Std 0,50000* KW 31.03.2022 befr. 04/20-04/22 0,500 für 6630000001
Zwischensumme				0,00000	0,00000	1,50000	

66 31 - Sachgebiet Haushalt, Verwaltung

2399	6631000001	Sachgebietsleiter/in	66			1,00000 11	
2400	6631000002	Sachbearbeiter/in	66			1,00000 09a	
2401	6631000003	SB Haushalt	66			1,00000 09a	
2402	6631000004	SB Haushalt	66			1,00000 09a	
2403	6631000005	Sachbearbeiter/in	66			1,00000 A7	1,00000* KW 30.04.2024 befr. 01/17-05/24
2404	6631000006	MA Parkraumbewirtschaftung	66			1,00000 04	
2405	6631000007	IT-Betreuer/in	60			1,00000 11	1,00000* KW 31.12.2020 befr. 01/18-01/21
Zwischensumme				0,00000	0,00000	7,00000	

Mandant	001	Hanse- und Universitätsstadt Rostock	Stellenplan 2020	Zeitraum	01.01.2020		
Abrechnungskreis				Seite	- 100 -		
				Stand	11.05.2020 08:14:00	P&I LOGA	
				gedruckt	11.05.2020 08:14:09	P&I LOGA Rel.20.2/1.379 / X1.11 /P1.147	

Lfd.Nr.	Bezeichnung der Stelle Amts-/Funktionsbezeichnung	HHGI.	Anzahl und Bewertung im Vorjahr	Tatsächliche Besetzung am 30.6.2019	Anzahl und Bewertung im lfd. Haushaltsjahr 2020	Stellenplanvermerke/ Bemerkungen
1	2	3	4	5	6	7

66 32 - Sachgebiet Anlagenbewirtschaftung

2406	6632000001	Sachgebietsleiter/in	66		1,00000	11	
2407	6632000002	Sachbearbeiter/in	66		1,00000	09b	
2408	6632000003	Sachbearbeiter/in	66		1,00000	09a	
2409	6632000004	Sachbearbeiter/in	66		1,00000	09a	
2410	6632000005	Sachbearbeiter/in	66		1,00000	11	
2411	6632000006	Sachbearbeiter/in	66		1,00000	09a	
2412	6632000007	Sachbearbeiter/in	66		1,00000	09a	
Zwischensumme				0,00000	0,00000	7,00000	

67 - Amt für Stadtgrün, Naturschutz und Landschaftspflege

2413	6700000001	Amtsleiter/in	67	1,00000	15	1,00000	15	
2414	6700000002	Assistenz- und Vorzimmerkraft	67	1,00000	06	1,00000	05	mZ
Zwischensumme				2,00000	2,00000	2,00000		

67 10 - Abt. Planung, Naturschutz

2415	6710000001	Abteilungsleiter/in	67	1,00000	13	1,00000	13	
Zwischensumme				1,00000	1,00000	1,00000		

67 11 - SG Landschaftsplanung

2416	6711000001	Sachgebietsleiter/in	67	1,00000	12	1,00000	12	
2417	6711000002	Sachbearbeiter/in	67	1,00000	10	1,00000	10	
2418	6711000003	Sachbearbeiter/in	67	1,00000	10	1,00000	10	
2419	6711000004	Sachbearbeiter/in	67	0,75000	11	0,75000	11	Tz 30,00 Std
2420	6711000005	Sachbearbeiter/in	67	1,00000	11	1,00000	11	
2421	6711000006	Sachbearbeiter/in	67	1,00000	09c	1,00000	10	
2422	6711000007	Sachbearbeiter/in	67	0,75000	09c	0,75000	06	
2423	6711000905	Sachbearbeiter/in	67	0,50000	11			
Zwischensumme				7,00000	5,75000	6,50000		

67 12 - SG Freiraumplanung/Bau

2424	6712000001	Sachgebietsleiter/in	67	1,00000	12	1,00000	12	
2425	6712000002	Sachbearbeiter/in	67	1,00000	10	0,75000	10	Tz 30,00 Std befr. 0,750 (1,000) 08/19-06/20

Lfd.Nr.	Bezeichnung der Stelle Amts-/Funktionsbezeichnung	HHGI.	Anzahl und Bewertung im Vorjahr	Tatsächliche Besetzung am 30.6.2019	Anzahl und Bewertung im lfd. Haushaltsjahr 2020	Stellenplanvermerke/ Bemerkungen
1	2	3	4	5	6	7
2426	6712000003 Sachbearbeiter/in	67	1,00000 10	1,00000 10	1,00000 10	ATZ-BM2 Freiphase 04/20-04/22
2427	6712000004 Sachbearbeiter/in	67	1,00000 10	1,00000 10	1,00000 10	
2428	6712000005 Sachbearbeiter/in	67	1,00000 10	1,00000 10	1,00000 10	
2429	6712000006 Sachbearbeiter/in	67	1,00000 10	0,00000	1,00000 10	
2430	6712000007 Sachbearbeiter/in	67	1,00000 06	1,00000 06	1,00000 06	
2431	6712000008 Sachbearbeiter/in	67	1,00000 05	1,00000 05	1,00000 08	
2432	6712000011 Sachbearbeiter/in / Objektplanung / Bau	67	1,00000 10	1,00000 10	1,00000 10	
Zwischensumme			9,00000	7,75000	8,75000	

67 13 - SG Naturschutz

2433	6713000001 Sachgebietsleiter/in	67	1,00000 12	1,00000 12	1,00000 12	
2434	6713000002 Sachbearbeiter/in	67	1,00000 10	1,00000 10	1,00000 10	
2435	6713000003 Sachbearbeiter/in	67	1,00000 10	1,00000 10	1,00000 10	
2436	6713000004 Sachbearbeiter/in	67	1,00000 11	0,50000 11	1,00000 11	ATZ-BM2 Freiphase 08/19-03/22
2437	6713000005 Sachbearbeiter/in	67	1,00000 11	1,00000 11	1,00000 11	ATZ-BM2 Freiphase 08/21-05/23
2438	6713000006 Sachbearbeiter/in	67	1,00000 10	1,00000 11		
2439	6713000007 SB Baumschutz/ Beweissicherung	67	1,00000 07			
2440	6713000904 Sachbearbeiter/in	67	0,50000 11	0,00000	0,50000 11	Tz 20,00 Std 0,50000* KW 28.02.2022 befr. 08/19-03/22 0,500 für 6713000004
Zwischensumme			7,50000	4,50000	6,50000	

67 14 - Team BUGA

2441	6714000001 Sachgebietsleiter/in -Projekt BUGA-	67	1,00000 12	0,00000	1,00000 12	
2442	6714000002 Sachbearbeiter/in	67		0,00000	1,00000 11	
2443	6714000003 Sachbearbeiter/in	67		0,00000		
2444	6714000004 Sachbearbeiter/in	67		0,00000	1,00000 09a	
2445	6714000009 Sachbearbeiter/in	67		0,00000		
Zwischensumme			1,00000	0,00000	3,00000	

67 20 - Abt. Grünflächenmanagement und Verwaltung

2446	6720000001 Abteilungsleiter/in	67	1,00000 12	1,00000 12	1,00000 12	
2447	6720000002 SB/IT-Betreuer/in	67	1,00000 10	0,50000 10	1,00000 10	

Mandant	001	Hanse- und Universitätsstadt Rostock	Stellenplan 2020	Zeitraum	01.01.2020		
Abrechnungskreis				Seite	- 102 -		
				Stand	11.05.2020 08:14:00	P&I LOGA	
				gedruckt	11.05.2020 08:14:09	P&I LOGA Rel.20.2/1.379 / X1.11 /P1.147	

Lfd.Nr.	Bezeichnung der Stelle Amts-/Funktionsbezeichnung		HHGI.	Anzahl und Bewertung im Vorjahr		Tatsächliche Besetzung am 30.6.2019		Anzahl und Bewertung im lfd. Haushaltsjahr 2020		Stellenplanvermerke/ Bemerkungen
1	2		3	4		5		6		7
2448	6720000003	SB/IT-Betreuer/in	67	0,50000	10	0,50000	10	0,50000	10	Tz 20,00 Std
2449	6720000004	Sachbearbeiter/in	67	1,00000	10	1,00000	10	1,00000	10	
Zwischensumme				3,50000		3,00000		3,50000		

67 21 - SG Ressourcenverwaltung

2450	6721000001	Sachgebietsleiter/in	67	1,00000	10	0,50000	10	1,00000	10	ATZ-BM2 Freiphase 06/20-12/22
2451	6721000002	Sachbearbeiter/in	67	1,00000	09a	1,00000	09a	1,00000	09a	
2452	6721000003	Sachbearbeiter/in	67	1,00000	08	1,00000	08	1,00000	08	
2453	6721000004	Sachbearbeiter/in	67	1,00000	08	1,00000	08	1,00000	08	
2454	6721000005	Sachbearbeiter/in	67	1,00000	09a	1,00000	09a	1,00000	09a	
2455	6721000006	Sachbearbeiter/in	67	1,00000	09a	1,00000	09a	1,00000	09a	
2456	6721000007	Sachbearbeiter/in	67	1,00000	08	1,00000	08	1,00000	08	
2457	6721000008	SB Haushalt	67					1,00000	09a	1,00000* KW 31.05.2021 befr. 08/19-06/21
2458	6721000901	Sachgebietsleiter/in	67					0,50000	10	Tz 20,00 Std 0,50000* KW 30.11.2022 befr. 01.06.2020-30.11.2022 0,500 für 6721000001
Zwischensumme				7,00000		6,50000		8,50000		

67 22 - SG Grünflächenverwaltung

2459	6722000001	Sachgebietsleiter/in	67	1,00000	10	0,00000		1,00000	10	
2460	6722000003	Sachbearbeiter/in	67	1,00000	09b	1,00000	09b	1,00000	09b	
Zwischensumme				2,00000		1,00000		2,00000		

67 22 100 - Vergabe und Controlling

2461	6722100001	Sachbearbeiter/in	67	1,00000	09c	1,00000	09b	1,00000	09c	
2462	6722100002	Sachbearbeiter/in	67	1,00000	09a	1,00000	08	1,00000	09a	1,00000* KW 31.12.2022 befr. 01/18-01/23
2463	6722100003	Sachbearbeiter/in	67	1,00000	08	1,00000	08	1,00000	08	
2464	6722100004	SB Beschwerdemanagement	67	1,00000	09a	1,00000	09a	1,00000	09a	
2465	6722100005	Sachbearbeiter/in	67			1,00000	09c	1,00000	09c	
2466	6722100006	SB Vergabe	67					1,00000	09c	Besetzungsvorbehalt
2467	6722100007	SB Vergabe/ Verträge BUGA	67					1,00000	09c	befr. 03/19-01/26
Zwischensumme				4,00000		5,00000		7,00000		

Mandant	001	Hanse- und Universitätsstadt Rostock	Stellenplan 2020	Zeitraum	01.01.2020		
Abrechnungskreis				Seite	- 103 -		
				Stand	11.05.2020 08:14:00	P&I LOGA	
				gedruckt	11.05.2020 08:14:09	P&I LOGA Rel.20.2/1.379 / X1.11 /P1.147	

Lfd.Nr.	Bezeichnung der Stelle Amts-/Funktionsbezeichnung	HHGI.	Anzahl und Bewertung im Vorjahr	Tatsächliche Besetzung am 30.6.2019	Anzahl und Bewertung im lfd. Haushaltsjahr 2020	Stellenplanvermerke/ Bemerkungen
1	2	3	4	5	6	7

67 22 200 - Bestandsverwaltung

2468	6722200001	Sachbearbeiter/in	67	1,00000	09b	1,00000	09b	1,00000	09b	
2469	6722200002	Sachbearbeiter/in	67	1,00000	09a	1,00000	09a	1,00000	09a	
2470	6722200004	Sachbearbeiter/in	67	1,00000	09a	1,00000	08	1,00000	09a	
2471	6722200011	Sachbearbeiter/in	67	1,00000	08	0,87500	08	1,00000	08	
Zwischensumme				4,00000		3,87500		4,00000		

67 30 - Abt. Grünanlagenunterhaltung

2472	6730000001	Abteilungsleiter/in	67	1,00000	13	1,00000	13	1,00000	13	
2473	6730000002	Sachbearbeiter/in	67	1,00000	05	1,00000	05	1,00000	05	
2474	6730000003	Lehrmeister/in	67	1,00000	09a	1,00000	09a	1,00000	09a	
Zwischensumme				3,00000		3,00000		3,00000		

67 31 - Team Stadtbäume

2475	6731000001	Teamleiter/in	67	1,00000	11	1,00000	11	1,00000	11	
2476	6731000002	Sachbearbeiter/in	67	1,00000	08	1,00000	08	1,00000	08	
Zwischensumme				2,00000		2,00000		2,00000		

67 31 100 - Baumkontrolle

2477	6731100001	Sachbearbeiter/in	67	1,00000	08	1,00000	08	1,00000	08	Sabbatical Freiphase 01/24-01/25
2478	6731100002	Baumkontrolleur/in	67	1,00000	06	1,00000	06	1,00000	06	
2479	6731100003	Baumkontrolleur/in	67	1,00000	06	1,00000	06	1,00000	06	
2480	6731100005	Baumkontrolleur/in	67	1,00000	06	1,00000	06	1,00000	06	
2481	6731100006	Baumkontrolleur/in	67	1,00000	06	1,00000	06	1,00000	06	
2482	6731100007	SB Stadtbäume und Datenpflege	67	1,00000	08	0,00000		1,00000	08	
2483	6731100008	Baumkontrolleur/in	67	1,00000	06	1,00000	06	1,00000	06	
2484	6731100009	Baumkontrolleur/in	67	1,00000	06	1,00000	06	1,00000	06	
2485	6731100010	Baumkontrolleur/in	67	1,00000	06	1,00000	06	1,00000	06	
2486	6731100011	Sachbearbeiter/in	67			1,00000	10	1,00000	10	
2487	6731100012	SB Baumschutz/ Beweissicherung	67			1,00000	07	1,00000	10	
Zwischensumme				9,00000		10,00000		11,00000		

Mandant	001	Hanse- und Universitätsstadt Rostock	Stellenplan 2020	Zeitraum	01.01.2020	
Abrechnungskreis				Seite	- 104 -	
				Stand	11.05.2020 08:14:00	P&I LOGA
				gedruckt	11.05.2020 08:14:09	P&I LOGA Rel.20.2/1.379 / X1.11 /P1.147

Lfd.Nr.	Bezeichnung der Stelle Amts-/Funktionsbezeichnung	HHGI.	Anzahl und Bewertung im Vorjahr	Tatsächliche Besetzung am 30.6.2019	Anzahl und Bewertung im lfd. Haushaltsjahr 2020	Stellenplanvermerke/ Bemerkungen
1	2	3	4	5	6	7

67 31 200 - Verkehrssicherheit I

2488	6731200001	Baumpfleger/in	67	1,00000 06	1,00000 06	1,00000 06	
2489	6731200002	Baumpfleger/in	67	1,00000 06	1,00000 06	1,00000 06	
2490	6731200003	Baumpfleger/in	67	1,00000 05	1,00000 05	1,00000 05	
2491	6731200004	Baumpfleger/in	67	1,00000 05	0,60000 05	0,60000 05	Tz 24,00 Std befr. 0,600 (1,000) 06/19-06/20

Zwischensumme

4,00000

3,60000

3,60000

67 31 300 - Verkehrssicherheit II

2492	6731300001	Baumpfleger/in	67	1,00000 06	1,00000 06	1,00000 06	1,00000* KW 31.12.2020
2493	6731300002	Baumpfleger/in	67	1,00000 05	1,00000 05	1,00000 05	
2494	6731300003	Baumpfleger/in	67	1,00000 06	1,00000 06	1,00000 06	

Zwischensumme

3,00000

3,00000

3,00000

67 31 400 - Jungbäume

2495	6731400001	Baumpfleger/in	67	1,00000 06	1,00000 06	1,00000 06	
2496	6731400002	Baumpfleger/in	67	1,00000 05	1,00000 05	1,00000 05	
2497	6731400003	Baumpfleger/in	67	1,00000 05	0,60000 05	0,60000 05	Tz 24,00 Std befr. 0,600 (1,000) 05/19-08/20
2498	6731400004	Baumpfleger/in	67		0,00000	1,00000 05	1,00000* KW 31.07.2020 befr. 05/19-08/20

Zwischensumme

3,00000

2,60000

3,60000

67 32 - Team Spielplatzservice

2499	6732000001	Teamleiter/in	67	1,00000 10	1,00000 10	1,00000 10	
------	------------	---------------	----	------------	------------	------------	--

Zwischensumme

1,00000

1,00000

1,00000

67 32 100 - Spielplatzkontrolle

2500	6732100001	Spielplatzkontrolleur/in	67	1,00000 06	1,00000 06	1,00000 06	
2501	6732100002	Spielplatzkontrolleur/in	67	1,00000 06	1,00000 06	1,00000 06	

Zwischensumme

2,00000

2,00000

2,00000

Mandant	001	Hanse- und Universitätsstadt Rostock	Stellenplan 2020	Zeitraum	01.01.2020		
Abrechnungskreis				Seite	- 105 -		
				Stand	11.05.2020 08:14:00	P&I LOGA	
				gedruckt	11.05.2020 08:14:09	P&I LOGA Rel.20.2/1.379 / X1.11 /P1.147	

Lfd.Nr.	Bezeichnung der Stelle Amts-/Funktionsbezeichnung	HHGI.	Anzahl und Bewertung im Vorjahr	Tatsächliche Besetzung am 30.6.2019	Anzahl und Bewertung im lfd. Haushaltsjahr 2020	Stellenplanvermerke/ Bemerkungen
1	2	3	4	5	6	7

67 32 200 - Verkehrssicherheit

2502	6732200001	Handwerker/in	67	1,00000	06	1,00000	06	1,00000	06	
2503	6732200002	Handwerker/in	67	1,00000	06	1,00000	06	1,00000	06	
2504	6732200003	Handwerker/in	67	1,00000	05	1,00000	05	1,00000	05	
2505	6732200004	Handwerker/in	67	1,00000	05	1,00000	05	1,00000	05	
2506	6732200005	Handwerker/in	67	1,00000	06	1,00000	06	1,00000	06	
2507	6732200006	Gärtner/in	67	1,00000	05	1,00000	05	1,00000	05	
2508	6732200007	Handwerker/in	67	1,00000	05	1,00000	05	1,00000	05	
2509	6732200008	Gartenarbeiter/in	67	1,00000	04	1,00000	04	1,00000	04	
Zwischensumme				8,00000		8,00000		8,00000		

67 33 - Team Rosen, Stauden, Saisonblumen

2510	6733000001	Teamleiter/in	67	1,00000	09a	1,00000	09a	1,00000	09a	
2511	6733000002	Gärtner/in	67	1,00000	06	1,00000	06	1,00000	06	
2512	6733000003	Gärtner/in	67	1,00000	06	1,00000	06	1,00000	06	
2513	6733000004	Gärtner/in	67	1,00000	06	1,00000	06	1,00000	06	
2514	6733000005	Gärtner/in	67	1,00000	06	1,00000	06	1,00000	06	
2515	6733000006	Gärtner/in	67	1,00000	06	1,00000	06	1,00000	06	
2516	6733000007	Gärtner/in	67	1,00000	05	1,00000	05	1,00000	05	
2517	6733000008	Gärtner/in	67	1,00000	06	0,93800	06	1,00000	06	
Zwischensumme				8,00000		7,93800		8,00000		

67 34 - Team Park- und Biotoppflege I

2518	6734000001	Teamleiter/in	67	2,00000	09a	2,00000	09a	2,00000	09a	
Zwischensumme				2,00000		2,00000		2,00000		

67 34 100 - Park- und Biotoppflege 1

2519	6734100001	Gärtner/in	67	1,00000	06	1,00000	06	1,00000	06	
2520	6734100002	Gärtner/in	67	1,00000	05	1,00000	05	1,00000	05	
2521	6734100003	Gärtner/in	67	1,00000	06	1,00000	06	1,00000	06	
2522	6734100004	Gartenarbeiter/in	67	1,00000	04	1,00000	04	1,00000	04	
2523	6734100005	Gartenarbeiter/in	67	1,00000	04	1,00000	04	1,00000	04	
2524	6734100006	Gartenarbeiter/in	67	1,00000	03	1,00000	03	1,00000	03	
2525	6734100007	Gartenarbeiter/in	67	1,00000	03	1,00000	03	1,00000	03	
Zwischensumme				7,00000		7,00000		7,00000		

Lfd.Nr.	Bezeichnung der Stelle Amts-/Funktionsbezeichnung	HHGI.	Anzahl und Bewertung im Vorjahr	Tatsächliche Besetzung am 30.6.2019	Anzahl und Bewertung im lfd. Haushaltsjahr 2020	Stellenplanvermerke/ Bemerkungen
1	2	3	4	5	6	7

67 34 200 - Park- und Biotoppflege 2

2526	6734200001	Gärtner/in	67	1,00000	06	1,00000	06	1,00000	06	
2527	6734200002	Gärtner/in	67	1,00000	06	0,75000	06	0,75000	06	Tz 30,00 Std befr. 0,750 (1,000) 08/19-06/20
2528	6734200003	Gärtner/in	67	1,00000	05	1,00000	05	1,00000	05	
2529	6734200004	Gärtner/in	67	1,00000	06	1,00000	06	1,00000	06	
2530	6734200005	Gärtner/in	67	1,00000	06	1,00000	06	1,00000	06	
2531	6734200006	Gärtner/in	67	1,00000	05	1,00000	05	1,00000	05	
2532	6734200007	Gärtner/in	67	1,00000	06	1,00000	06	1,00000	06	
2533	6734200008	Gärtner/in	67	1,00000	06	1,00000	06	1,00000	06	
2534	6734200009	Gartenarbeiter/in	67	1,00000	04	1,00000	04	1,00000	04	
2535	6734200010	Gärtner/in	67	1,00000	05	1,00000	05	1,00000	05	
2536	6734200011	Gärtner/in	67	1,00000	05	1,00000	05	1,00000	05	

Zwischensumme 11,00000 10,75000 10,75000

67 35 - Team Betriebshof

2537	6735000001	Teamleiter/in	67	1,00000	10	1,00000	10	1,00000	10	
------	------------	---------------	----	---------	----	---------	----	---------	----	--

Zwischensumme 1,00000 1,00000 1,00000

67 35 100 - Betriebswirtschaft, Fuhrpark

2538	6735100001	Leiter/in	67	1,00000	09a	1,00000	09a	1,00000	09a	
2539	6735100002	Sachbearbeiter/in	67	1,00000	09a	1,00000	09a	1,00000	08	
2540	6735100003	LKW-Fahrer/in	67	1,00000	05	1,00000	05	1,00000	05	
2541	6735100004	LKW-Fahrer/in	67	1,00000	05	1,00000	05	1,00000	05	
2542	6735100005	LKW-Fahrer/in	67	1,00000	05	1,00000	05	1,00000	05	

Zwischensumme 5,00000 5,00000 5,00000

67 35 200 - Kfz-Werkstatt

2543	6735200001	Leiter/in	67	1,00000	09a	1,00000	09a	1,00000	09a	
2544	6735200002	Schlosser/in	67	1,00000	06	1,00000	06	1,00000	06	
2545	6735200003	Schlosser/in	67	0,62500	06	0,62500	06	0,62500	06	Tz 25,00 Std
2546	6735200004	Schlosser/in	67	1,00000	06	1,00000	06	1,00000	06	
2547	6735200005	Schlosser/in	67	1,00000	06	0,00000		1,00000	06	

Zwischensumme 4,62500 3,62500 4,62500

Mandant	001	Hanse- und Universitätsstadt Rostock	Stellenplan 2020	Zeitraum	01.01.2020		
Abrechnungskreis				Seite	- 107 -		
				Stand	11.05.2020 08:14:00	P&I LOGA	
				gedruckt	11.05.2020 08:14:09	P&I LOGA Rel.20.2/1.379 / X1.11 /P1.147	

Lfd.Nr.	Bezeichnung der Stelle Amts-/Funktionsbezeichnung	HHGI.	Anzahl und Bewertung im Vorjahr	Tatsächliche Besetzung am 30.6.2019	Anzahl und Bewertung im lfd. Haushaltsjahr 2020	Stellenplanvermerke/ Bemerkungen
1	2	3	4	5	6	7

67 35 300 - Grünflächenausstattung

2548	6735300001	Leiter/in	67	1,00000	09a	1,00000	09a	1,00000	09a	
2549	6735300002	Handwerker/in	67	1,00000	06	1,00000	06	1,00000	06	
2550	6735300003	Handwerker/in	67	1,00000	06	1,00000	06	1,00000	06	
2551	6735300004	Handwerker/in	67	1,00000	06	1,00000	06	1,00000	06	
2552	6735300005	Handwerker/in	67	1,00000	05	1,00000	05	1,00000	05	
2553	6735300006	Handwerker/in	67	1,00000	05	1,00000	05	1,00000	05	
Zwischensumme				6,00000		6,00000		6,00000		

67 36 - Team Park- und Biotoppflege II

2554	6736000001	Teamleiter/in	67	1,00000	09a	1,00000	09a	1,00000	09a	
Zwischensumme				1,00000		1,00000		1,00000		

67 36 100 - Park- und Biotoppflege 1

2555	6736100001	Gärtner/in	67	1,00000	05	1,00000	05	1,00000	05	
2556	6736100002	Gartenarbeiter/in	67	1,00000	04	1,00000	04	1,00000	04	
2557	6736100003	Gärtner/in	67	1,00000	05	1,00000	05	1,00000	05	
2558	6736100004	Gärtner/in	67	1,00000	06	1,00000	06	1,00000	05	
2559	6736100005	Gärtner/in	67	1,00000	06	0,75000	06	1,00000	06	
2560	6736100006	Gärtner/in	67	1,00000	06	1,00000	06			

67 36 200 - Park- und Biotoppflege 2

2561	6736200001	Gärtner/in	67	1,00000	06	1,00000	06	1,00000	06	
2562	6736200002	Gärtner/in	67	1,00000	05	1,00000	05	1,00000	05	
2563	6736200003	Gärtner/in	67	1,00000	06	0,00000		1,00000	06	
2564	6736200005	Gärtner/in	67	1,00000	06	1,00000	06	1,00000	05	
2565	6736200006	Gartenarbeiter/in	67	1,00000	04	1,00000	04	1,00000	04	
2566	6736200007	Gartenarbeiter/in	67	0,75000	04	0,75000	04	0,75000	04	Tz 30,00 Std
2567	6736200008	Gärtner/in	67	1,00000	05	1,00000	05	1,00000	05	
2568	6736200009	Gärtner/in	67	1,00000	06	1,00000	06	1,00000	05	
Zwischensumme				7,75000		6,75000		7,75000		

67 40 - Abt. Friedhöfe

Mandant	001	Hanse- und Universitätsstadt Rostock	Stellenplan 2020	Zeitraum	01.01.2020		
Abrechnungskreis				Seite	- 108 -		
				Stand	11.05.2020 08:14:00	P&I LOGA	
				gedruckt	11.05.2020 08:14:09	P&I LOGA Rel.20.2/1.379 / X1.11 /P1.147	

Lfd.Nr.	Bezeichnung der Stelle	Amts-/Funktionsbezeichnung	HHGI.	Anzahl und Bewertung im Vorjahr		Tatsächliche Besetzung am 30.6.2019		Anzahl und Bewertung im lfd. Haushaltsjahr 2020		Stellenplanvermerke/ Bemerkungen
1	2	3	4	5	6	7	8	9	10	
2569	6740000001	Abteilungsleiter/in	67	1,00000	12	0,75000	12	0,80000	12	Tz 32,00 Std befr. 0,800 (1,000) 05/19-08/20
2570	6740000003	Projektleiter/in	67	1,00000	11	1,00000	11	1,00000	11	1,00000* KW 31.12.2020 befr. 01/18-01/21

Zwischensumme 2,00000 1,75000 1,80000

67 41 100 - Neuer Friedhof Rostock

2571	6741100001	Meister/in	67	1,00000	09a	1,00000	09a	1,00000	09a	
2572	6741100002	Gärtner/in	67	1,00000	05	1,00000	05	1,00000	05	
2573	6741100003	Gärtner/in	67	1,00000	06	1,00000	06	1,00000	06	
2574	6741100004	Gärtner/in	67	1,00000	05	1,00000	05	1,00000	05	
2575	6741100005	Gärtner/in	67					1,00000	06	
2576	6741100006	Gärtner/in	67	1,00000	05	1,00000	05	1,00000	05	
2577	6741100009	Gärtner/in	67	1,00000	05	1,00000	05	1,00000	05	
2578	6741100010	Gärtner/in	67	1,00000	05	1,00000	05	1,00000	05	
2579	6741100012	Gartenarbeiter/in	67	1,00000	03	1,00000	03	1,00000	03	
2580	6741100013	Gärtner/in	67	1,00000	05	1,00000	05	1,00000	05	
2581	6741100015	Gartenarbeiter/in	67	1,00000	04	1,00000	04			
2582	6741100017	Gärtner/in	67	1,00000	05	1,00000	05	1,00000	05	
2583	6741100020	Gärtner/in	67	1,00000	05	1,00000	05	1,00000	05	
2584	6741100021	Gärtner/in	67	1,00000	05	1,00000	05	1,00000	05	
2585	6741100022	Gärtner/in	67	1,00000	06	1,00000	06	1,00000	06	
2586	6741100026	Feierhallenwärter/in	67	1,00000	03	1,00000	03	1,00000	04	
2587	6741100027	Feierhallenwärter/in	67	1,00000	03	1,00000	03	1,00000	04	

Zwischensumme 16,00000 16,00000 16,00000

67 41 200 - Westfriedhof & Neuer Friedhof Warnemünde

2588	6741200001	Meister/in	67	1,00000	09a	1,00000	09a	1,00000	09a	
2589	6741200002	Gärtner/in	67	1,00000	06	0,00000		1,00000	06	
2590	6741200004	Gärtner/in	67	1,00000	05	1,00000	05	1,00000	05	
2591	6741200005	Gärtner/in	67	1,00000	06	1,00000	06	1,00000	06	
2592	6741200006	Gärtner/in	67	1,00000	05	1,00000	05	1,00000	05	
2593	6741200007	Gärtner/in	67	1,00000	05	1,00000	05	1,00000	05	
2594	6741200008	Gärtner/in	67	1,00000	05	1,00000	05	1,00000	05	
2595	6741200009	Gartenarbeiter/in	67	1,00000	04	1,00000	04	1,00000	04	
2596	6741200010	Gärtner/in	67	1,00000	06	1,00000	06	1,00000	06	

Mandant	001	Hanse- und Universitätsstadt Rostock	Stellenplan 2020	Zeitraum	01.01.2020
Abrechnungskreis				Seite	- 109 -
				Stand	11.05.2020 08:14:00
				gedruckt	11.05.2020 08:14:09
					P&I LOGA P&I LOGA Rel.20.2/1.379 / X1.11 /P1.147

Lfd.Nr.	Bezeichnung der Stelle	Amts-/Funktionsbezeichnung	HHGI.	Anzahl und Bewertung im Vorjahr	Tatsächliche Besetzung am 30.6.2019	Anzahl und Bewertung im lfd. Haushaltsjahr 2020	Stellenplanvermerke/ Bemerkungen
1	2	3	4	5	6	7	

2597	6741200011	Gärtner/in	67	1,00000 06	1,00000 06		
67 43 - Krematorium							
2598	6743000001	Meister/in	67	1,00000 09a	1,00000 09a	1,00000 09a	
2599	6743000002	Feuerbestatter/in	67	1,00000 05	1,00000 05	1,00000 05	
2600	6743000003	Feuerbestatter/in	67	1,00000 05	1,00000 05	1,00000 05	
2601	6743000004	Bestattungsgehilfe/in	67	1,00000 04	1,00000 04	1,00000 04	
2602	6743000005	Bestattungsgehilfe/in	67	1,00000 04	1,00000 04	1,00000 04	
2603	6743000006	Bestattungsgehilfe/in	67	1,00000 04	1,00000 04	1,00000 04	
Zwischensumme				6,00000	6,00000	6,00000	

67 44 - SG Friedhofsverwaltung

2604	6744000001	Sachgebietsleiter/in	67	1,00000 09b	1,00000 09b	1,00000 09b	
2605	6744000002	Sachbearbeiter/in	67	1,00000 A6	1,00000 06	1,00000 06	
2606	6744000003	Sachbearbeiter/in	67	1,00000 07	1,00000 07	1,00000 07	
2607	6744000004	Sachbearbeiter/in	67	1,00000 06	1,00000 06	1,00000 06	
2608	6744000005	Sachbearbeiter/in	67	1,00000 A6	1,00000 A6	1,00000 A6	
2609	6744000006	Sachbearbeiter/in	67	1,00000 06	1,00000 06	1,00000 06	
2610	6744000007	Sachbearbeiter/in	67	1,00000 06	1,00000 06	1,00000 06	
2611	6744000008	SB Kaufmännisch/techn. MA	67			1,00000 09a	1,00000* KW 29.02.2024 befr. 01/20-03/24
2612	6744000009	Sachbearbeiter/in	67	1,00000 06	1,00000 06	1,00000 06	
Zwischensumme				8,00000	8,00000	9,00000	

73 - Amt für Umweltschutz

2613	7300000001	Amtsleiter/in	73	1,00000 A15	1,00000 15	1,00000 A15	
2614	7300000002	Assistenz- und Vorzimmerkraft	73	1,00000 06	0,87500 06	0,87500 05	Tz 35,00 Std befr. 0,875 (1,000) 05/19-05/20 mZ
2615	7300000003	Mitarbeiter/in/Assistenz- und Vorzimmerkraft	73	0,75000 05	0,75000 05	0,75000 05	Tz 30,00 Std befr. 0,750 (0,500) 01/18-01/21
2616	7300000005	Projektleiter/in BUGA	73		0,00000	1,00000 11	
2617	7300000006	Juristische/r Sachbearbeiter/in	73		0,00000	0,85000 11	Tz 34,00 Std 0,85000* KW 30.04.2020 befr. 05/19-05/20
Zwischensumme				2,75000	2,62500	4,47500	

Mandant	001	Hanse- und Universitätsstadt Rostock	Stellenplan 2020	Zeitraum	01.01.2020		
Abrechnungskreis				Seite	- 110 -		
				Stand	11.05.2020 08:14:00	P&I LOGA	
				gedruckt	11.05.2020 08:14:09	P&I LOGA Rel.20.2/1.379 / X1.11 /P1.147	

Lfd.Nr.	Bezeichnung der Stelle Amts-/Funktionsbezeichnung	HHGI.	Anzahl und Bewertung im Vorjahr	Tatsächliche Besetzung am 30.6.2019	Anzahl und Bewertung im lfd. Haushaltsjahr 2020	Stellenplanvermerke/ Bemerkungen
1	2	3	4	5	6	7

73 01 - SG Verwaltung, Haushalt

2618	7301000001	Sachgebietsleiter/in	73	1,00000	A12	1,00000	A12	1,00000	A12	ReS 25%
2619	7301000002	Sachbearbeiter/in	73	1,00000	09a	0,87500	09a	1,00000	09a	ReS 50%
2620	7301000003	Sachbearbeiter/in	73	1,00000	09a	0,87500	09a	1,00000	09a	ReS 40%
2621	7301000004	Sachbearbeiter/in	73	1,00000	09a	1,00000	09a	1,00000	09a	
2622	7301000005	Sachbearbeiter/in	73	1,00000	09a	0,75000	09a	0,75000	09a	Tz 30,00 Std ReS 100%
2623	7301000006	Sachbearbeiter/in	73	1,00000	08	1,00000	08	1,00000	08	ReS 100%
2624	7301000007	Sachbearbeiter/in	73	0,75000	09a	0,75000	09a	0,75000	09a	Tz 30,00 Std befr. 0,750 (1,000) 12/18-01/21
2625	7301000008	Sachbearbeiter/in	73	1,00000	09a	1,00000	09a	1,00000	09a	
Zwischensumme				7,75000		7,25000		7,50000		

73 10 - Abt. Abfallwirtschaft

2626	7310000001	Abteilungsleiter/in	73	1,00000	14	1,00000	14	1,00000	14	ReS 60%
2627	7310000003	Sachbearbeiter/in	73	1,00000	09b	1,00000	09a	1,00000	09b	ATZ-BM2 Freiphase 01/22-01/24 ReS 100%
2628	7310000004	Sachbearbeiter/in	73	1,00000	A9	1,00000	A9	1,00000	A9	ReS 55%
2629	7310000005	Sachbearbeiter/in	73	1,00000	09a	1,00000	09a	1,00000	09a	
2630	7310000006	Sachbearbeiter/in	73	1,00000	A9	1,00000	A9	1,00000	A9	ReS 78%
2631	7310000007	Sachbearbeiter/in	73	1,00000	10	1,00000	10	1,00000	10	ReS 55%
2632	7310000008	Sachbearbeiter/in	73	1,00000	09b	1,00000	09c	1,00000	09c	ReS 90%
2633	7310000010	Sachbearbeiter/in	73	1,00000	09a	1,00000	09a	1,00000	09a	ReS 77%
2634	7310000011	Sachbearbeiter/in	73	1,00000	09a	1,00000	09a	1,00000	09a	ReS 80%
2635	7310000012	Sachbearbeiter/in	73	1,00000	10	1,00000	10	1,00000	10	ReS 93%
2636	7310000013	Sachbearbeiter/in	73	1,00000	09a	1,00000	09a	1,00000	09a	ReS 100%
2637	7310000014	Sachbearbeiter/in	73	1,00000	09a	1,00000	08	1,00000	09a	ReS 45%
2638	7310000015	Sachbearbeiter/in	73	1,00000	09b	1,00000	09c	1,00000	09a	ReS 27%
2639	7310000017	Sachbearbeiter/in	73	1,00000	09a	1,00000	09a	1,00000	09a	
Zwischensumme				14,00000		14,00000		14,00000		

73 20 - Abt. Wasser und Boden

2640	7320000001	Abteilungsleiter/in	73	1,00000	13	1,00000	13	1,00000	13	
2641	7320000002	Sachbearbeiter/in	73	1,00000	A12	1,00000	11	1,00000	A12	
2642	7320000003	Sachbearbeiter/in	73	1,00000	10	1,00000	10	1,00000	10	

Lfd.Nr.	Bezeichnung der Stelle Amts-/Funktionsbezeichnung	HHGI.	Anzahl und Bewertung im Vorjahr	Tatsächliche Besetzung am 30.6.2019	Anzahl und Bewertung im lfd. Haushaltsjahr 2020	Stellenplanvermerke/ Bemerkungen
1	2	3	4	5	6	7
2643	7320000004 Sachbearbeiter/in	73	1,00000 10	0,87500 10	0,87500 10	Tz 35,00 Std befr. 0,875 (1,000) 05/19-05/20
2644	7320000005 Sachbearbeiter/in	73	1,00000 A11	0,87500 A11	0,87500 A11	Tz 35,00 Std befr. 0,875 (1,000) 05/19-05/20
2645	7320000006 Sachbearbeiter/in	73	1,00000 09c	0,00000	1,00000 09c	
2646	7320000007 Sachbearbeiter/in	73	1,00000 11	1,00000 11	1,00000 11	
2647	7320000008 Sachbearbeiter/in	73	1,00000 10	0,75000 10	1,00000 10	
2648	7320000009 Sachbearbeiter/in	73	1,00000 10	1,00000 10	1,00000 10	
2649	7320000010 Sachbearbeiter/in	73	1,00000 10	1,00000 10	1,00000 10	
2650	7320000011 Sachbearbeiter/in	73	1,00000 09a	1,00000 09a	1,00000 09a	
2651	7320000012 Sachbearbeiter/in	73	1,00000 09c	1,00000 09c	1,00000 09c	
2652	7320000013 Sachbearbeiter/in	73	1,00000 10	1,00000 10	1,00000 10	1,00000* KW 31.12.2020 befr. 01/18-01/21
2653	7320000014 SB GIS, Ökosystemleistung	73			1,00000 10	1,00000* KW 31.12.2023 befr. 1/20-01/24 Besetzungsvorbehalt
Zwischensumme			13,00000	11,50000	13,75000	

73 30 - Abt. Immissionsschutz und Umweltplanung

2654	7330000001 Abteilungsleiter/in	73	1,00000 13	1,00000 13	1,00000 13	
2655	7330000002 Sachbearbeiter/in	73	1,00000 12	0,87500 12	1,00000 12	
2656	7330000003 Sachbearbeiter/in	73	1,00000 11	0,87500 11	1,00000 11	
2657	7330000004 Sachbearbeiter/in	73	1,00000 11	1,00000 11	1,00000 11	
2658	7330000005 Sachbearbeiter/in	73	1,00000 11	0,90000 11	1,00000 11	
2659	7330000006 Sachbearbeiter/in	73	1,00000 08	1,00000 08	1,00000 08	
2660	7330000007 Sachbearbeiter/in	73	1,00000 11	0,87500 11	0,87500 11	Tz 35,00 Std befr. 0,875 (1,000) 05/19-05/20
2661	7330000008 Sachbearbeiter/in	73	1,00000 12	1,00000 12	1,00000 12	
2662	7330000009 Sachbearbeiter/in	73	1,00000 11	1,00000 11	1,00000 11	
2663	7330000010 Sachbearbeiter/in	73	1,00000 11	0,80000 11	1,00000 11	
2664	7330000012 Sachbearbeiter/in	73	1,00000 12	0,90000 12	0,90000 12	Tz 36,00 Std befr. 0,900 (1,000) 05/19-05/20
2665	7330000015 Projektstelle Klimawandelanpassungsmanager/ in	73			0,50000 10	Tz 20,00 Std 0,50000* KW 31.12.2021 befr. 01/20-01/22 Besetzungsvorbehalt
Zwischensumme			11,00000	10,22500	11,27500	

Mandant	001	Hanse- und Universitätsstadt Rostock	Stellenplan 2020	Zeitraum	01.01.2020	
Abrechnungskreis				Seite	- 112 -	
				Stand	11.05.2020 08:14:00	P&I LOGA
				gedruckt	11.05.2020 08:14:09	P&I LOGA Rel.20.2/1.379 / X1.11 /P1.147

Lfd.Nr.	Bezeichnung der Stelle Amts-/Funktionsbezeichnung	HHGI.	Anzahl und Bewertung im Vorjahr	Tatsächliche Besetzung am 30.6.2019	Anzahl und Bewertung im lfd. Haushaltsjahr 2020	Stellenplanvermerke/ Bemerkungen
1	2	3	4	5	6	7

74 - Veterinär- und Lebensmittelüberwachungsamt

2666	7400000001	Ltd. Amtstierarzt/-ärztin	74	1,00000	A15	1,00000	A15	1,00000	A15	
2667	7400000002	SB/Assistenz- und Vorzimmerkraft	74	0,82500	08	0,82500	08	1,00000	06	
2668	7400000003	SB Tierschutz/ Tierseuchenbekämpfung/ IT-Betr.	74	1,00000	09b	1,00000	09b	1,00000	09b	
2669	7400000004	SB Haushalt	74	1,00000	09b	1,00000	09b	1,00000	09b	
2670	7400000010	Amtstierarzt/-ärztin	74	1,00000	15	1,00000	15	1,00000	15	
2671	7400000011	Amtstierarzt/-ärztin	74	1,00000	14	1,00000	14	1,00000	14	
Zwischensumme				5,82500		5,82500		6,00000		

74 20 - Lebensmittelüberwachung

2672	7420000001	Amtstierarzt/-ärztin	74	1,00000	14	1,00000	14	1,00000	14	
2673	7420000040	Lebensmittelkontrolleur/in	74	1,00000	A8	1,00000	A8	1,00000	A8	
2674	7420000050	Lebensmittelkontrolleur/in	74	1,00000	09a	1,00000	09a	1,00000	09a	
2675	7420000070	Lebensmittelkontrolleur/in	74	1,00000	09a	1,00000	09a	1,00000	09a	
2676	7420000080	Lebensmittelkontrolleur/in	74	1,00000	A8	1,00000	A6	1,00000	A8	
2677	7420000090	Lebensmittelkontrolleur/in	74	0,78700	09a	0,39400	09a	0,78700	09a	Tz 31,48 Std
2678	7420000100	Lebensmittelkontrolleur/in	74	1,00000	A8	1,00000	A8	1,00000	A8	
2679	7420000110	Lebensmittelkontrolleur/in	74	1,00000	09a	1,00000	09a	1,00000	09a	
2680	7420000120	Lebensmittelkontrolleur/in	74	1,00000	A8	0,00000		1,00000	A8	
Zwischensumme				8,78700		7,39400		8,78700		

82 - Stadtforstamt

2681	8200000001	Amtsleiter/in	82	1,00000	A14	1,00000	A14	1,00000	A14	
Zwischensumme				1,00000		1,00000		1,00000		

82 01 - SG Verwaltung

2682	8201000001	Sachgebietsleiter/in	82	1,00000	11	1,00000	11	1,00000	11	
2683	8201000002	SB/Assistenz- und Vorzimmerkraft	82	1,00000	06	1,00000	06	1,00000	05	mZ
2684	8201000003	Sachbearbeiter/in	82	1,00000	10	1,00000	10	1,00000	10	
2685	8201000004	Sachbearbeiter/in	82	1,00000	09a	1,00000	09a	1,00000	09a	
Zwischensumme				4,00000		4,00000		4,00000		

Mandant	001	Hanse- und Universitätsstadt Rostock	Stellenplan 2020	Zeitraum	01.01.2020	
Abrechnungskreis				Seite	- 113 -	
				Stand	11.05.2020 08:14:00	P&I LOGA
				gedruckt	11.05.2020 08:14:09	P&I LOGA Rel.20.2/1.379 / X1.11 /P1.147

Lfd.Nr.	Bezeichnung der Stelle Amts-/Funktionsbezeichnung	HHGI.	Anzahl und Bewertung im Vorjahr	Tatsächliche Besetzung am 30.6.2019	Anzahl und Bewertung im lfd. Haushaltsjahr 2020	Stellenplanvermerke/ Bemerkungen
1	2	3	4	5	6	7

82 02 - Revier Schnatermann

2686	8202000001	Revierförster/in	82	1,00000	A11	1,00000	A11	1,00000	A11	
2687	8202000003	Waldarbeiter/in	82	1,00000	05	1,00000	05	1,00000	05	
2688	8202000004	Waldarbeiter/in	82	1,00000	05	1,00000	05	1,00000	05	
Zwischensumme				3,00000		3,00000		3,00000		

82 03 - Revier Hinrichshagen

2689	8203000001	Revierförster/in	82	1,00000	A10	1,00000	A10	1,00000	A10	
2690	8203000003	Waldarbeiter/in	82	1,00000	05	1,00000	05	1,00000	05	
2691	8203000004	Waldarbeiter/in	82	1,00000	05	1,00000	05	1,00000	05	
2692	8203000005	Waldarbeiter/in	82	1,00000	05	1,00000	06	1,00000	05	
Zwischensumme				4,00000		4,00000		4,00000		

82 04 - Revier Torfbrücke

2693	8204000001	Revierförster/in	82	1,00000	A10	1,00000	A10	1,00000	A10	
2694	8204000002	Waldarbeiter/in	82	1,00000	05	1,00000	05	1,00000	05	
2695	8204000003	Waldarbeiter/in	82	1,00000	05	1,00000	05	1,00000	05	
2696	8204000005	Waldarbeiter/in	82	1,00000	07	1,00000	07	1,00000	07	
2697	8204000006	Waldarbeiter/in	82	1,00000	05	1,00000	05	1,00000	05	
Zwischensumme				5,00000		5,00000		5,00000		

82 05 - Revier Wiethagen

2698	8205000001	Revierförster/in	82	1,00000	11	1,00000	11	1,00000	11	
2699	8205000002	Waldarbeiter/in	82	1,00000	05	1,00000	05	1,00000	05	
2700	8205000003	Waldarbeiter/in	82	1,00000	05	1,00000	05	1,00000	05	
2701	8205000004	Waldarbeiter/in	82	1,00000	05	1,00000	05	1,00000	05	
Zwischensumme				4,00000		4,00000		4,00000		

83 - Hafen- und Seemannsamt

2702	8300000001	Hafenkapitän/Amtsleiter/in	83	1,00000	15	1,00000	15	1,00000	15	
2703	8300000002	Assistenz- und Vorzimmerkraft	83	1,00000	06	1,00000	05	1,00000	05	mZ
2704	8300000003	Hafenvogt	83	1,00000	05	1,00000	05	1,00000	05	
Zwischensumme				3,00000		3,00000		3,00000		

Mandant	001	Hanse- und Universitätsstadt Rostock	Stellenplan 2020	Zeitraum	01.01.2020	
Abrechnungskreis				Seite	- 114 -	
				Stand	11.05.2020 08:14:00	P&I LOGA
				gedruckt	11.05.2020 08:14:09	P&I LOGA Rel.20.2/1.379 / X1.11 /P1.147

Lfd.Nr.	Bezeichnung der Stelle Amts-/Funktionsbezeichnung	HHGI.	Anzahl und Bewertung im Vorjahr	Tatsächliche Besetzung am 30.6.2019	Anzahl und Bewertung im lfd. Haushaltsjahr 2020	Stellenplanvermerke/ Bemerkungen
1	2	3	4	5	6	7

83 01 - Fischerei- und Seemannsangelegenheiten, Haushalt

2705	8301000002	Sachbearbeiter/in	83	1,00000	09b	0,62500	09b	1,00000	09b	
2706	8301000003	SB Haushalt	83	1,00000	08	1,00000	08	1,00000	08	
2707	8301000005	Sachbearbeiter/in	83	1,00000	09a	1,00000	09a	1,00000	09a	ReL 25%
2708	8301000006	Sachbearbeiter/in	83	1,00000	09a	1,00000	08	1,00000	09a	ReL 25%
Zwischensumme				4,00000		3,62500		4,00000		

83 02 - Verkehrsleitstelle, Hafenmeisterei

2709	8302000001	Leiter/in	83	1,00000	A11	1,00000	A11	1,00000	A11	
2710	8302000002	Hafenmeister/in	83	1,00000	09c	1,00000	09c	1,00000	09c	
2711	8302000003	Hafenmeister/in/ IT-Betreuer/in	83	1,00000	10	1,00000	10	1,00000	10	
2712	8302000004	Hafenmeister/in	83	1,00000	09c	1,00000	09c	1,00000	09c	
2713	8302000005	Hafenmeister/in	83	1,00000	09c	1,00000	09c	1,00000	09c	
2714	8302000006	Hafenmeister/in	83	1,00000	09c	1,00000	09c	1,00000	09c	
2715	8302000007	Hafenmeister/in	83	1,00000	09c	1,00000	09c	1,00000	09c	
Zwischensumme				7,00000		7,00000		7,00000		

83 03 - Kommunal- und Sportboothäfen, Umwelt, Gefahrgut

2716	8303000002	Hafenmeister/in	83	1,00000	09c	1,00000	09c	1,00000	09c	
2717	8303000003	Hafenmeister/in	83	1,00000	09c	1,00000	09c	1,00000	09c	
2718	8303000004	Hafenwart	83	1,00000	09a	1,00000	08	1,00000	09a	
2719	8303000005	Hafenwart	83	1,00000	09a	1,00000	09a	1,00000	09a	
2720	8303000006	Hafenwart	83	1,00000	09a	1,00000	09a	1,00000	09a	
2721	8303000007	Hafenwart	83	1,00000	09a	1,00000	08	1,00000	09a	
Zwischensumme				6,00000		6,00000		6,00000		

83 10 Abt. Hafenbau und -bewirtschaftung

2722	8310000001	Abteilungsleiter/in	83	1,00000	13	1,00000	13	1,00000	13	
2723	8310000002	Assistenz- und Vorzimmerkraft	83	1,00000	05	0,87500	05	1,00000	05	
2724	8310000003	Koordinator/in	83	1,00000	11	1,00000	11	1,00000	11	
2725	8310000004	Sachbearbeiter/in	83	1,00000	11	1,00000	11	1,00000	11	
2726	8310000005	Sachbearbeiter/in	83	0,87500	10	0,87500	10	0,92500	10	Tz 37,00 Std befr. 0,825 (1,000) 08/19-11/20
2727	8310000006	Sachbearbeiter/in	83	1,00000	09b	1,00000	09b	1,00000	09b	

Lfd.Nr.	Bezeichnung der Stelle Amts-/Funktionsbezeichnung	HHGI.	Anzahl und Bewertung im Vorjahr	Tatsächliche Besetzung am 30.6.2019	Anzahl und Bewertung im lfd. Haushaltsjahr 2020	Stellenplanvermerke/ Bemerkungen
1	2	3	4	5	6	7
2728	831000007 Sachbearbeiter/in	83	1,00000 09a	1,00000 09a	1,00000 09a	
2729	831000008 Sachbearbeiter/in	83	1,00000 11	1,00000 11	1,00000 11	
2730	831000009 Hafenarbeiter/in	83	1,00000 05	1,00000 05	1,00000 05	
2731	831000010 Sachbearbeiter/in	83	1,00000 09a	1,00000 09a	1,00000 09a	
2732	831000011 Sachbearbeiter/in	83	1,00000 11	1,00000 11	1,00000 11	
2733	831000012 Sachbearbeiter/in	83	1,00000 11	1,00000 11	1,00000 11	
2734	831000013 Sachbearbeiter/in	83	1,00000 11	1,00000 11	1,00000 11	
2735	831000014 Sachbearbeiter/in	83	1,00000 11	1,00000 11	1,00000 11	
2736	831000015 SB Haushalt	83	0,81300 08	0,81300 08	0,81300 08	Tz 32,52 Std befr. 0,813 (1,000) 08/19-11/20

Zwischensumme

14,68800

14,56300

14,73800

Hanse- und Universitätsstadt Rostock gesamt:

2471,56000

2234,25200

2517,14000

Laufende Nr.	Teilhaushalt		Anzahl im Stellenplan 2020	Höherstufung, Herabstufung und Umwandlung		Stellenanteil		Bemerkungen
	Stellenkennung	Amts-/Funktionsbezeichnung		von Besoldungs-/Entgeltgruppe	nach Besoldungs-/Entgeltgruppe	Zugang	Abgang	
1	2		3	4	5	6	7	8
I. Gemeinde-(Landkreis) Verwaltung								
Kernverwaltung								
020000001: 02 - Vorzimmer/Senatorinnen/Senatoren								
1	0200000006	Vorzimmerkraft Senatsbereich 3	1,00000	07	05			
2	0200000009	Vorzimmerkraft Senatsbereich 4	1,00000	08	05			
3	0200000016	Vorzimmerkraft Senatsbereich 2	1,00000	07	05			
4	0200000019	Büroleiter/in Senatsbereich 2	1,00000	13	12			
5	0200000034	Sachbearbeiter/in	0,00000	11			1,00000	
Zusammenfassung						0,00000	1,00000	
Stellenabgang in 02 - Vorzimmer/Senatorinnen/Senatoren: Stellenabgang: 1,00000 (0,00000 Zugänge - 1,00000 Abgänge = 1,00000 Stellen)								
030000001: 03 - Büro der Oberbürgermeisterin/des Oberbürgermeisters								
6	0300000012	Projektmanager/in Stadtjubiläen	0,00000	13			1,00000	
7	0300000014	Projektmanager/in Verwaltungsneubau	0,00000	13			1,00000	
8	0300000015	Projektmanager/in BUGA	0,00000	13			1,00000	
9	0300000016	Projektmanager/in Maritime Meile	0,00000	13			1,00000	
10	0300000019	SB Innovation/ Digitale Startups	1,00000		11	1,00000		
11	0300000022	SB Klimaschutz/ Umwelt	1,00000		11	1,00000		
12	0300000023	SB Soziale Medien/ Stadtmarketing	1,00000		11	1,00000		
Zusammenfassung						3,00000	4,00000	
Stellenabgang in 03 - Büro der Oberbürgermeisterin/des Oberbürgermeisters: Stellenabgang: 1,00000 (3,00000 Zugänge - 4,00000 Abgänge = 1,00000 Stellen)								
030010001: 03 00 100 - Protokoll und Termine der Oberbürgermeisterin/ des Oberbürgermeisters								
13	0300100002	Assistenz- und Vorzimmerkraft	1,00000	08	05			
14	0300100003	Assistenz- und Vorzimmerkraft	1,00000	08	05			
15	0300100004	Assistenz- und Vorzimmerkraft	1,00000	08	05			
16	0300100010	Sachbearbeiter/in	0,00000	12			1,00000	
17	0300100907	Sachbearbeiter/in	0,50000		11	0,50000		

Mandant	001	Hanse- und Universitätsstadt Rostock	Veränderungsliste zum Stellenplan 2020	Zeitraum	01.01.2020		
Abrechnungskreis				Seite	- 2 -		
				Stand	11.05.2020 08:23:24	P&I LOGA	
				gedruckt	11.05.2020 08:23:30	P&I LOGA Rel.20.2/1.379 /X1.6 / P1.147	

Laufende Nr.	Teilhaushalt		Anzahl im Stellenplan 2020	Höherstufung, Herabstufung und Umwandlung		Stellenanteil		Bemerkungen
	Stellenkennung	Amts-/Funktionsbezeichnung		von Besoldungs-/ Entgeltgruppe	nach Besoldungs-/ Entgeltgruppe	Zugang	Abgang	
1	2		3	4	5	6	7	8
Zusammenfassung						0,50000	1,00000	
Stellenabgang in 03 00 100 - Protokoll und Termine der Oberbürgermeisterin/ des Oberbürgermeisters: Stellenabgang: 0,50000 (0,50000 Zugänge - 1,00000 Abgänge = 0,50000 Stellen)								
031000001: 03 10 - Sitzungsdienst								
18	0310000006	Sachbearbeiter/in	0,00000	09a			1,00000	
Zusammenfassung						0,00000	1,00000	
Stellenabgang in 03 10 - Sitzungsdienst: Stellenabgang: 1,00000 (0,00000 Zugänge - 1,00000 Abgänge = 1,00000 Stellen)								
032000002: 03 20 - Internationales								
19	0320000904	Sachbearbeiter/in	0,00000	11			0,50000	
Zusammenfassung						0,00000	0,50000	
Stellenabgang in 03 20 - Internationales: Stellenabgang: 0,50000 (0,00000 Zugänge - 0,50000 Abgänge = 0,50000 Stellen)								
033000001: 03 30 - Presse- und Informationsstelle								
20	0330000011	Sachbearbeiter/in	1,00000	10	11			
Zusammenfassung						0,00000	0,00000	
Kein Stellenzugang oder Stellenabgang in 03 30 - Presse- und Informationsstelle: Stellen: 0,00000 (0,00000 Zugänge - 0,00000 Abgänge = 0,00000 Stellen)								
036000001: 03 60 - Grundsatz, Wahlen								
21	0360000013	SB Koordinierungsstelle Bürgerbeteiligung	1,00000		11	1,00000		
22	0360000014	Sachbearbeiter/in Bürgerbeteiligung	1,00000		08	1,00000		
Zusammenfassung						2,00000	0,00000	
Stellenzugang in 03 60 - Grundsatz, Wahlen: Stellenzugang: 2,00000 (2,00000 Zugänge - 0,00000 Abgänge = 2,00000 Stellen)								
038000001:								
23	0380000001	Leiter/in	0,00000	12			1,00000	
24	0380000002	Sachbearbeiter/in	0,00000	11			1,00000	
25	0380000003	Assistenzkraft	0,00000	05			1,00000	
26	0380000004	Veranstaltungshandwerker/in	0,00000	05			1,00000	
27	0380000005	Sachbearbeiter/in	0,00000	11			1,00000	
28	0380000006	Sachbearbeiter/in	0,00000	11			1,00000	
Zusammenfassung						0,00000	6,00000	
Stellenabgang in : Stellenabgang: 6,00000 (0,00000 Zugänge - 6,00000 Abgänge = 6,00000 Stellen)								

Laufende Nr.	Teilhaushalt		Anzahl im Stellenplan 2020	Höherstufung, Herabstufung und Umwandlung		Stellenanteil		Bemerkungen
	Stellenkennung	Amts-/Funktionsbezeichnung		von Besoldungs-/Entgeltgruppe	nach Besoldungs-/Entgeltgruppe	Zugang	Abgang	
1	2		3	4	5	6	7	8
040000001: 04 - Büro der Präsidentin/des Präsidenten der Bürgerschaft								
29	0400000002	Assistenz- und Vorzimmerkraft	1,00000	08	05			
30	0400000901	Referent/in	0,00000	12			0,50000	
Zusammenfassung						0,00000	0,50000	
Stellenabgang in 04 - Büro der Präsidentin/des Präsidenten der Bürgerschaft: Stellenabgang: 0,50000 (0,00000 Zugänge - 0,50000 Abgänge = 0,50000 Stellen)								
090000001: 09 - Arbeitssicherheitstechnischer Dienst								
31	0900000001	Fachkraft Arbeitssicherheit	0,00000	09c			1,00000	
32	0900000001	Leitende Fachkraft für Arbeitssicherheit	1,00000		12	1,00000		
33	0900000003	Ärztin/Arzt / Betriebsärztin/-arzt	1,00000		15	1,00000		
34	0900000004	Fachkraft Arbeitssicherheit	1,00000		09c	1,00000		
Zusammenfassung						3,00000	1,00000	
Stellenzugang in 09 - Arbeitssicherheitstechnischer Dienst: Stellenzugang: 2,00000 (3,00000 Zugänge - 1,00000 Abgänge = 2,00000 Stellen)								
100000001: 10 - Hauptamt								
35	1000000002	Assistenz- und Vorzimmerkraft	1,00000	08	05			
Zusammenfassung						0,00000	0,00000	
Kein Stellenzugang oder Stellenabgang in 10 - Hauptamt: Stellen: 0,00000 (0,00000 Zugänge - 0,00000 Abgänge = 0,00000 Stellen)								
100100001: 10 01 - Kommunale Statistikstelle								
36	1001000010	Erhebungsstellenlr./in Zensus/ Wissensch. MA	1,00000		11	1,00000		
37	1001000011	SB stellv. Erhebungsstellenleiter/in Zensus	1,00000		08	1,00000		
38	1001000012	Mitarbeiter/in Zensus	1,00000		08	1,00000		
Zusammenfassung						3,00000	0,00000	
Stellenzugang in 10 01 - Kommunale Statistikstelle: Stellenzugang: 3,00000 (3,00000 Zugänge - 0,00000 Abgänge = 3,00000 Stellen)								
1002010001: 10 02 010 - Servicebereich								
39	1002010001	Teamleiter/in Servicebereich	0,87500		12	0,87500		
40	1002010002	Sachbearbeiter/in	1,00000		09a	1,00000		
41	1002010003	Sachbearbeiter/in	1,00000		11	1,00000		

Mandant	001	Hanse- und Universitätsstadt Rostock	Veränderungsliste zum Stellenplan 2020	Zeitraum	01.01.2020	
Abrechnungskreis				Seite	- 4 -	
				Stand	11.05.2020 08:23:24	P&I LOGA
				gedruckt	11.05.2020 08:23:30	P&I LOGA Rel.20.2/1.379 /X1.6 / P1.147

Laufende Nr.	Teilhaushalt		Anzahl im Stellenplan 2020	Höherstufung, Herabstufung und Umwandlung		Stellenanteil		Bemerkungen
	Stellenkennung	Amts-/Funktionsbezeichnung		von Besoldungs-/Entgeltgruppe	nach Besoldungs-/Entgeltgruppe	Zugang	Abgang	
1	2		3	4	5	6	7	8
Zusammenfassung						2,87500	0,00000	
Stellenzugang in 10 02 010 - Servicebereich: Stellenzugang: 2,87500 (2,87500 Zugänge - 0,00000 Abgänge = 2,87500 Stellen)								
1002020001: 10 02 020 - Modernisierungsprojekte / OZG								
42	061020003	Sachbearbeiter/in	1,00000		11	1,00000		
43	1002020001	Teamleiter/in Modernisierungsprojekte/OZG	1,00000		12	1,00000		
44	1002020002	Sachbearbeiter/in	1,00000		11	1,00000		
45	1002020004	Sachbearbeiter/in	1,00000		11	1,00000		
46	1002020005	Sachbearbeiter/in	1,00000		11	1,00000		
Zusammenfassung						5,00000	0,00000	
Stellenzugang in 10 02 020 - Modernisierungsprojekte / OZG: Stellenzugang: 5,00000 (5,00000 Zugänge - 0,00000 Abgänge = 5,00000 Stellen)								
1002030001: 10 02 030 - E-Akte								
47	1002030001	Teamleiter/in E-Akte	1,00000		12	1,00000		
48	1002030002	Projektmitarbeiter/in	1,00000		11	1,00000		
49	1002030003	Projektmitarbeiter/in	1,00000		11	1,00000		
50	1002030004	Projektmitarbeiter/in	1,00000		11	1,00000		
51	1002030005	Sachbearbeiter/in	1,00000		11	1,00000		
Zusammenfassung						5,00000	0,00000	
Stellenzugang in 10 02 030 - E-Akte: Stellenzugang: 5,00000 (5,00000 Zugänge - 0,00000 Abgänge = 5,00000 Stellen)								
1010000001: 10 10 - Abt. Verwaltungsangelegenheiten								
52	1010000004	Assistenz- und Vorzimmerkraft	1,00000	06	05			
Zusammenfassung						0,00000	0,00000	
Kein Stellenzugang oder Stellenabgang in 10 10 - Abt. Verwaltungsangelegenheiten: Stellen: 0,00000 (0,00000 Zugänge - 0,00000 Abgänge = 0,00000 Stellen)								
1013000001: 10 13 SG Zentrale Vergabe und Beschaffung								
53	1013000008	SB Beschaffung	1,00000		11	1,00000		
Zusammenfassung						1,00000	0,00000	
Stellenzugang in 10 13 SG Zentrale Vergabe und Beschaffung: Stellenzugang: 1,00000 (1,00000 Zugänge - 0,00000 Abgänge = 1,00000 Stellen)								
1014000001: 10 14 - SG Post-, Fahr- und Telefondienst								
54	1014000007	Mitarbeiter/in	0,00000	05			1,00000	

Mandant	001	Hanse- und Universitätsstadt Rostock	Veränderungsliste zum Stellenplan 2020	Zeitraum	01.01.2020
Abrechnungskreis				Seite	- 5 -
				Stand	11.05.2020 08:23:24
				gedruckt	11.05.2020 08:23:30
					P&I LOGA
					P&I LOGA Rel.20.2/1.379 /X1.6 / P1.147

Laufende Nr.	Teilhaushalt		Anzahl im Stellenplan 2020	Höherstufung, Herabstufung und Umwandlung		Stellenanteil		Bemerkungen
	Stellenkennung	Amts-/Funktionsbezeichnung		von Besoldungs-/Entgeltgruppe	nach Besoldungs-/Entgeltgruppe	Zugang	Abgang	
1	2		3	4	5	6	7	8
Zusammenfassung						0,00000	1,00000	
Stellenabgang in 10 14 - SG Post-, Fahr- und Telefondienst: Stellenabgang: 1,00000 (0,00000 Zugänge - 1,00000 Abgänge = 1,00000 Stellen)								
1015200001: 10 15 200 - Umzugsmanagement, Servicedienste								
55	1015200004	Servicekraft	1,00000	04	05			
56	1015200005	Servicekraft	1,00000	04	05			
57	1015200006	Servicekraft	1,00000	04	05			
58	1015200007	Servicekraft	1,00000	04	05			
Zusammenfassung						0,00000	0,00000	
Kein Stellenzugang oder Stellenabgang in 10 15 200 - Umzugsmanagement, Servicedienste: Stellen: 0,00000 (0,00000 Zugänge - 0,00000 Abgänge = 0,00000 Stellen)								
1020000001: 10 20 - Abt. Informations- und Kommunikationstechnik								
59	1020000002	Assistenz- und Vorzimmerkraft	1,00000	06	05			
60	1020000005	IT-Betreuer/in	1,00000		11	1,00000		
Zusammenfassung						1,00000	0,00000	
Stellenzugang in 10 20 - Abt. Informations- und Kommunikationstechnik: Stellenzugang: 1,00000 (1,00000 Zugänge - 0,00000 Abgänge = 1,00000 Stellen)								
1020100001:								
61	1020100001	Projektleiter/in	0,00000	12			1,00000	
62	1020100002	Projektmitarbeiter/in	0,00000	11			1,00000	
63	1020100003	Projektmitarbeiter/in	0,00000	11			1,00000	
64	1020100004	Projektmitarbeiter/in	0,00000	11			1,00000	
Zusammenfassung						0,00000	4,00000	
Stellenabgang in : Stellenabgang: 4,00000 (0,00000 Zugänge - 4,00000 Abgänge = 4,00000 Stellen)								
1021000001: 10 21 - SG Systemplanung, Telekommunikation								
65	1021000012	SB Telekommunikation	0,00000	11			1,00000	
66	1021000021	Datenverarbeitungstechniker/in Schule	1,00000		08	1,00000		
67	1021000024	Datenverarbeitungstechniker/in Verwaltung	1,00000		09b	1,00000		
68	1021000027	SB Systemplanung zentrale Nutzerverwaltung	1,00000		11	1,00000		

Mandant	001	Hanse- und Universitätsstadt Rostock	Veränderungsliste zum Stellenplan 2020	Zeitraum	01.01.2020	
Abrechnungskreis				Seite	- 6 -	
				Stand	11.05.2020 08:23:24	P&I LOGA
				gedruckt	11.05.2020 08:23:30	P&I LOGA Rel.20.2/1.379 /X1.6 / P1.147

Laufende Nr.	Teilhaushalt		Anzahl im Stellenplan 2020	Höherstufung, Herabstufung und Umwandlung		Stellenanteil		Bemerkungen
	Stellenkennung	Amts-/Funktionsbezeichnung		von Besoldungs-/Entgeltgruppe	nach Besoldungs-/Entgeltgruppe	Zugang	Abgang	
1	2		3	4	5	6	7	8
Zusammenfassung						3,00000	1,00000	
Stellenzugang in 10 21 - SG Systemplanung, Telekommunikation: Stellenzugang: 2,00000 (3,00000 Zugänge - 1,00000 Abgänge = 2,00000 Stellen)								
102200001: 10 22 - SG Anwendungsverfahren								
69	1022000013	Sachbearbeiter/in IT	0,00000	11			1,00000	
70	1022000015	SB Onlineservice nach Onlinezugangsgesetz	1,00000		12	1,00000		
71	1022000017	SB Betreuung Standardsoftware	1,00000		12	1,00000		
Zusammenfassung						2,00000	1,00000	
Stellenzugang in 10 22 - SG Anwendungsverfahren: Stellenzugang: 1,00000 (2,00000 Zugänge - 1,00000 Abgänge = 1,00000 Stellen)								
102300001:								
72	1023000001	Sachgebietsleiter/in	0,00000	12			0,87500	
73	1023000002	SB E-Government	0,00000	12			1,00000	
74	1023000003	Sachbearbeiter/in	0,00000	09a			1,00000	
75	1023000004	Sachbearbeiter/in	0,00000	11			1,00000	
76	1023000005	Sachbearbeiter/in	0,00000	11			1,00000	
77	1023000006	Sachbearbeiter/in	0,00000	11			1,00000	
78	1023000008	Sachbearbeiter/in	0,00000	11			1,00000	
79	1023000009	Sachbearbeiter/in	0,00000	11			1,00000	
80	1023000010	Sachbearbeiter/in	0,00000	11			1,00000	
Zusammenfassung						0,00000	8,87500	
Stellenabgang in : Stellenabgang: 8,87500 (0,00000 Zugänge - 8,87500 Abgänge = 8,87500 Stellen)								
103200002: 10 32 - SG Organisation								
81	1032000009	Organisator/in	1,00000		11	1,00000		
Zusammenfassung						1,00000	0,00000	
Stellenzugang in 10 32 - SG Organisation: Stellenzugang: 1,00000 (1,00000 Zugänge - 0,00000 Abgänge = 1,00000 Stellen)								
103300001: 10 33 Projekt- und Prozessbüro								
82	1033000004	Sachbearbeiter/in	1,00000		11	1,00000		
Zusammenfassung						1,00000	0,00000	
Stellenzugang in 10 33 Projekt- und Prozessbüro: Stellenzugang: 1,00000 (1,00000 Zugänge - 0,00000 Abgänge = 1,00000 Stellen)								

Laufende Nr.	Teilhaushalt		Anzahl im Stellenplan 2020	Höherstufung, Herabstufung und Umwandlung		Stellenanteil		Bemerkungen
	Stellenkennung	Amts-/Funktionsbezeichnung		von Besoldungs-/Entgeltgruppe	nach Besoldungs-/Entgeltgruppe	Zugang	Abgang	
1	2		3	4	5	6	7	8
104000002: 10 40 - Abteilung Personal und Recht								
83	1040000018	Jurist/in	1,00000	A14	A14	0,25000		
84	1040000002	Assistenz- und Vorzimmerkraft	1,00000	06	05			
85	1040000007	Assistenz- und Vorzimmerkraft	1,00000	06	05			
86	1040000008	Jurist/in	1,00000	14	13			
87	1040000014	Sachbearbeiter/in	0,75000	06	06		0,25000	
88	1040000020	Referent/in Personal	0,00000	13			1,00000	
89	1040000022	Sachbearbeiter/in Datenpflege	1,00000		09a	1,00000		
Zusammenfassung						1,25000	1,25000	
Kein Stellenzugang oder Stellenabgang in 10 40 - Abteilung Personal und Recht: Stellen: 0,00000 (1,25000 Zugänge - 1,25000 Abgänge = 0,00000 Stellen)								
104100002: 10 41 - SG Personalangelegenheiten								
90	1041000002	Sachbearbeiter/in	1,00000	09c	11			
91	1041000003	Sachbearbeiter/in	1,00000	09c	11			
92	1041000004	Sachbearbeiter/in	1,00000	09c	11			
93	1041000005	Sachbearbeiter/in	1,00000	09c	11	0,20000		
94	1041000006	Sachbearbeiter/in	1,00000	09c	11			
95	1041000009	Sachbearbeiter/in	1,00000	09c	11			
96	1041000010	Sachbearbeiter/in	1,00000	09c	11			
97	1041000011	Sachbearbeiter/in	1,00000	09c	11			
Zusammenfassung						0,20000	0,00000	
Stellenzugang in 10 41 - SG Personalangelegenheiten: Stellenzugang: 0,20000 (0,20000 Zugänge - 0,00000 Abgänge = 0,20000 Stellen)								
104110002:								
98	1041100018	Sachbearbeiter/in	0,00000	05			1,00000	
99	1041100022	Sachbearbeiter/in	0,00000	05			1,00000	
Zusammenfassung						0,00000	2,00000	
Stellenabgang in : Stellenabgang: 2,00000 (0,00000 Zugänge - 2,00000 Abgänge = 2,00000 Stellen)								
104120002:								
100	1041200001	Sachbearbeiter/in	0,00000	09b			1,00000	
101	1041200004	Sachbearbeiter/in	0,00000	09b			1,00000	

Laufende Nr.	Teilhaushalt		Anzahl im Stellenplan 2020	Höherstufung, Herabstufung und Umwandlung		Stellenanteil		Bemerkungen
	Stellenkennung	Amts-/Funktionsbezeichnung		von Besoldungs-/Entgeltgruppe	nach Besoldungs-/Entgeltgruppe	Zugang	Abgang	
1	2		3	4	5	6	7	8
Zusammenfassung						0,00000	2,00000	
Stellenabgang in : Stellenabgang: 2,00000 (0,00000 Zugänge - 2,00000 Abgänge = 2,00000 Stellen)								
1041300001: 10 41 300 - Personal- und Stellenplanmanagement								
102	1041300001	Sachbearbeiter/in	1,00000		11	1,00000		
103	1041300002	Sachbearbeiter/in	1,00000		05	1,00000		
Zusammenfassung						2,00000	0,00000	
Stellenzugang in 10 41 300 - Personal- und Stellenplanmanagement: Stellenzugang: 2,00000 (2,00000 Zugänge - 0,00000 Abgänge = 2,00000 Stellen)								
1042000002: 10 42 - SG Aus- und Fortbildung								
104	1042000007	Sachbearbeiter/in	1,00000	09c	09c	0,12500		
105	1042000008	Sachbearbeiter/in	0,75000		09b	0,75000		
106	1042000008	Sachbearbeiter/in	0,00000	09c			0,80000	
107	1042000009	Sachbearbeiter/in	1,00000		09c	1,00000		
Zusammenfassung						1,87500	0,80000	
Stellenzugang in 10 42 - SG Aus- und Fortbildung: Stellenzugang: 1,07500 (1,87500 Zugänge - 0,80000 Abgänge = 1,07500 Stellen)								
1043000002: 10 43 - SG Entgelte und Bezüge								
108	1043000003	Bezügerechner/in	1,00000	09a	09a	0,12500		
109	1043000004	Bezügerechner/in	1,00000	09a	09a	0,10000		
Zusammenfassung						0,22500	0,00000	
Stellenzugang in 10 43 - SG Entgelte und Bezüge: Stellenzugang: 0,22500 (0,22500 Zugänge - 0,00000 Abgänge = 0,22500 Stellen)								
1044000002: 10 44 - SG Personalkostenbewirtschaftung								
110	1044000002	SB Personalkosten	1,00000	09a	09a	0,25000		
111	1044000005	SB Stellenbewirtschaftung	0,00000	09b			0,75000	
112	1044000007	Sachbearbeiter/in	0,00000	09a			1,00000	
Zusammenfassung						0,25000	1,75000	
Stellenabgang in 10 44 - SG Personalkostenbewirtschaftung: Stellenabgang: 1,50000 (0,25000 Zugänge - 1,75000 Abgänge = 1,50000 Stellen)								
1070000001: 10 70 - Freigestellte Personalräte, Schwerbehindertenvertretung								
113	1070000003	Assistenz- und Vorzimmerkraft	0,95000	05	05	0,27500		
114	1070000004	Vorzimmer GPR	0,75000	06	05			
115	1070000008	Vorzimmer PR	0,55000	05	05	0,05000		

Laufende Nr.	Teilhaushalt		Anzahl im Stellenplan 2020	Höherstufung, Herabstufung und Umwandlung		Stellenanteil		Bemerkungen
	Stellenkennung	Amts-/Funktionsbezeichnung		von Besoldungs-/Entgeltgruppe	nach Besoldungs-/Entgeltgruppe	Zugang	Abgang	
1	2		3	4	5	6	7	8
Zusammenfassung						0,32500	0,00000	
Stellenzugang in 10 70 - Freigestellte Personalräte, Schwerbehindertenvertretung: Stellenzugang: 0,32500 (0,32500 Zugänge - 0,00000 Abgänge = 0,32500 Stellen)								
1400030001: 14 00 030 - Prüfbereich Technik								
116	1400030002	Prüfer/in	1,00000	12	12	0,50000		
Zusammenfassung						0,50000	0,00000	
Stellenzugang in 14 00 030 - Prüfbereich Technik: Stellenzugang: 0,50000 (0,50000 Zugänge - 0,00000 Abgänge = 0,50000 Stellen)								
1500000001: 15 - Zentrale Steuerung								
117	1500000002	Assistenz- und Vorzimmerkraft	1,00000	06	05			
118	1500000003	SB Haushalt	1,00000		09a	1,00000		
Zusammenfassung						1,00000	0,00000	
Stellenzugang in 15 - Zentrale Steuerung: Stellenzugang: 1,00000 (1,00000 Zugänge - 0,00000 Abgänge = 1,00000 Stellen)								
2000000002: 20 - Kämmereiamt								
119	2000000002	Assistenz- und Vorzimmerkraft	1,00000	06	05			
Zusammenfassung						0,00000	0,00000	
Kein Stellenzugang oder Stellenabgang in 20 - Kämmereiamt: Stellen: 0,00000 (0,00000 Zugänge - 0,00000 Abgänge = 0,00000 Stellen)								
2001000002: 20 01 - SG Grundsatz, Haushalt und Verwaltung								
120	2001000002	IT-Betreuer/in	1,00000	12	11			
Zusammenfassung						0,00000	0,00000	
Kein Stellenzugang oder Stellenabgang in 20 01 - SG Grundsatz, Haushalt und Verwaltung: Stellen: 0,00000 (0,00000 Zugänge - 0,00000 Abgänge = 0,00000 Stellen)								
2002000001: 20 02 - Sachgebiet Finanzcontrolling								
121	2002000004	Sachbearbeiter/in	0,75000	11	11		0,25000	
122	2002000005	Sachbearbeiter/in	1,00000	11	11	0,12500		
Zusammenfassung						0,12500	0,25000	
Stellenabgang in 20 02 - Sachgebiet Finanzcontrolling: Stellenabgang: 0,12500 (0,12500 Zugänge - 0,25000 Abgänge = 0,12500 Stellen)								
2011000002: 20 11 - SG Haushalt								
123	2011000001	Sachgebietsleiter/in	0,00000	A13			1,00000	
124	2011000015	Sachbearbeiter/in	0,00000	A11			1,00000	
125	2011000001	Sachgebietsleiter/in	1,00000		12	1,00000		
126	2011000009	Sachbearbeiter/in	1,00000	10	11			

Laufende Nr.	Teilhaushalt		Anzahl im Stellenplan 2020	Höherstufung, Herabstufung und Umwandlung		Stellenanteil		Bemerkungen
	Stellenkennung	Amts-/Funktionsbezeichnung		von Besoldungs-/Entgeltgruppe	nach Besoldungs-/Entgeltgruppe	Zugang	Abgang	
1	2		3	4	5	6	7	8
Zusammenfassung						1,00000	2,00000	
Stellenabgang in 20 11 - SG Haushalt: Stellenabgang: 1,00000 (1,00000 Zugänge - 2,00000 Abgänge = 1,00000 Stellen)								
201200005: 20 12 - Vermögensverwaltung, Finanzmanagement								
127	201200007	Koordinator/in	1,00000	11	11	0,12500		
128	201200012	Bilanzbuchhalter/in	0,00000	09c			1,00000	
Zusammenfassung						0,12500	1,00000	
Stellenabgang in 20 12 - Vermögensverwaltung, Finanzmanagement: Stellenabgang: 0,87500 (0,12500 Zugänge - 1,00000 Abgänge = 0,87500 Stellen)								
201500002: 20 15 - SG Steuerpflichten								
129	201500001	Sachgebietsleiter/in	1,00000	11	A12			
130	201500002	SB Ertrag- und Umsatzsteuer	1,00000	10	11			
131	201500004	SB Umsatzsteuer	1,00000	10	11			
Zusammenfassung						0,00000	0,00000	
Kein Stellenzugang oder Stellenabgang in 20 15 - SG Steuerpflichten: Stellen: 0,00000 (0,00000 Zugänge - 0,00000 Abgänge = 0,00000 Stellen)								
220000001: 22 - Finanzverwaltungsamt								
132	220000002	Assistenz- und Vorzimmerkraft	1,00000	06	05			
133	220000003	Sachbearbeiter/in HH	1,00000		09a	1,00000		
134	2200000903	Buchhalter/in	0,50000		06	0,50000		
Zusammenfassung						1,50000	0,00000	
Stellenzugang in 22 - Finanzverwaltungsamt: Stellenzugang: 1,50000 (1,50000 Zugänge - 0,00000 Abgänge = 1,50000 Stellen)								
221100001: 22 11 - SG Kontenführung								
135	221100018	Kontenführer/in	0,00000	06			1,00000	
136	2211000913	Kontenführer/in	0,50000		06	0,50000		
137	2211000918	Kontenführer/in	0,00000	06			0,50000	
Zusammenfassung						0,50000	1,50000	
Stellenabgang in 22 11 - SG Kontenführung: Stellenabgang: 1,00000 (0,50000 Zugänge - 1,50000 Abgänge = 1,00000 Stellen)								
221210001: 22 12 100 - Innendienst								
138	221210004	Sachbearbeiter/in	0,75000	09a	09a		0,25000	
139	221210009	Sachbearbeiter/in	1,00000	09a	09a	0,25000		
Zusammenfassung						0,25000	0,25000	
Kein Stellenzugang oder Stellenabgang in 22 12 100 - Innendienst: Stellen: 0,00000 (0,25000 Zugänge - 0,25000 Abgänge = 0,00000 Stellen)								

Laufende Nr.	Teilhaushalt		Anzahl im Stellenplan 2020	Höherstufung, Herabstufung und Umwandlung		Stellenanteil		Bemerkungen
	Stellenkennung	Amts-/Funktionsbezeichnung		von Besoldungs-/Entgeltgruppe	nach Besoldungs-/Entgeltgruppe	Zugang	Abgang	
1	2		3	4	5	6	7	8
2212300001: 22 12 300 - Forderungsmanagement								
140	2212300002	Sachbearbeiter/in	0,75000	09a	09a		0,25000	
Zusammenfassung						0,00000	0,25000	
Stellenabgang in 22 12 300 - Forderungsmanagement: Stellenabgang: 0,25000 (0,00000 Zugänge - 0,25000 Abgänge = 0,25000 Stellen)								
2213000001: 22 13 - SG Zahlungsverkehr								
141	2213000006	SB Adressdienst	1,00000	07	06			
142	2213000009	SB Adressdienst	1,00000	05	06			
Zusammenfassung						0,00000	0,00000	
Kein Stellenzugang oder Stellenabgang in 22 13 - SG Zahlungsverkehr: Stellen: 0,00000 (0,00000 Zugänge - 0,00000 Abgänge = 0,00000 Stellen)								
2220000001: 22 20 - Abteilung Kommunale Steuern und Abgaben								
143	2220000001	Abteilungsleiter/in	1,00000	A14	12			
Zusammenfassung						0,00000	0,00000	
Kein Stellenzugang oder Stellenabgang in 22 20 - Abteilung Kommunale Steuern und Abgaben: Stellen: 0,00000 (0,00000 Zugänge - 0,00000 Abgänge = 0,00000 Stellen)								
2222000001: 22 22 - SG Gewerbe- und sonstige Steuern								
144	2222000006	SB Gewerbesteuer	0,75000	09c	09c		0,25000	
145	2222000009	SB Hundesteuer	0,75000		05	0,75000		
Zusammenfassung						0,75000	0,25000	
Stellenzugang in 22 22 - SG Gewerbe- und sonstige Steuern: Stellenzugang: 0,50000 (0,75000 Zugänge - 0,25000 Abgänge = 0,50000 Stellen)								
3200000001: 32 - Stadtamt								
146	3200000002	Assistenz- und Vorzimmerkraft	1,00000	08	05			
Zusammenfassung						0,00000	0,00000	
Kein Stellenzugang oder Stellenabgang in 32 - Stadtamt: Stellen: 0,00000 (0,00000 Zugänge - 0,00000 Abgänge = 0,00000 Stellen)								
3210000001: 32 10 - Abt. Ordnungs- und Verwaltungsangelegenheiten								
147	3210000006	IT-Anwendungsbetreuer/in	1,00000		10	1,00000		
148	3210000007	IT DV Techniker	1,00000		08	1,00000		
149	3210000008	IT-Anwendungsbetreuer/in	1,00000		10	1,00000		
Zusammenfassung						3,00000	0,00000	
Stellenzugang in 32 10 - Abt. Ordnungs- und Verwaltungsangelegenheiten: Stellenzugang: 3,00000 (3,00000 Zugänge - 0,00000 Abgänge = 3,00000 Stellen)								
3211000001: 32 11 - SG Verwaltung, Haushalt, Fundwesen								

Laufende Nr.	Teilhaushalt		Anzahl im Stellenplan 2020	Höherstufung, Herabstufung und Umwandlung		Stellenanteil		Bemerkungen
	Stellenkennung	Amts-/Funktionsbezeichnung		von Besoldungs-/Entgeltgruppe	nach Besoldungs-/Entgeltgruppe	Zugang	Abgang	
1	2		3	4	5	6	7	8
150	3211000009	Sachbearbeiter/in	1,00000	07	08			
151	3211000010	Kassierer/in	1,00000	05	05	0,25000		
Zusammenfassung						0,25000	0,00000	
Stellenzugang in 32 11 - SG Verwaltung, Haushalt, Fundwesen: Stellenzugang: 0,25000 (0,25000 Zugänge - 0,00000 Abgänge = 0,25000 Stellen)								
3212000001: 32 12 - SG Bußgeldstelle								
152	3212000002	Mitarbeiter/in	1,00000	05	05	0,25000		
153	3212000003	Mitarbeiter/in	1,00000	04	04	0,10000		
154	3212000006	Mitarbeiter/in	1,00000	03	04			
155	3212000010	Mitarbeiter/in	1,00000	03	04	0,25000		
156	3212000011	Ermittler/in	1,00000		06	1,00000		
157	3212000012	Ermittler/in	1,00000		06	1,00000		
158	3212000912	Ermittler/in	0,50000		06	0,50000		
Zusammenfassung						3,10000	0,00000	
Stellenzugang in 32 12 - SG Bußgeldstelle: Stellenzugang: 3,10000 (3,10000 Zugänge - 0,00000 Abgänge = 3,10000 Stellen)								
3212010001: 32 12 010 - Allgemeine Ordnungswidrigkeiten								
159	3212010001	Hauptsachbearbeiter/in	1,00000	10	10	0,15000		
Zusammenfassung						0,15000	0,00000	
Stellenzugang in 32 12 010 - Allgemeine Ordnungswidrigkeiten: Stellenzugang: 0,15000 (0,15000 Zugänge - 0,00000 Abgänge = 0,15000 Stellen)								
3212020001: 32 12 020 - Verwarngeld								
160	3212020009	Sachbearbeiter/in	0,87500	07	07		0,12500	
161	3212020011	Sachbearbeiter/in	1,00000		07	1,00000		
Zusammenfassung						1,00000	0,12500	
Stellenzugang in 32 12 020 - Verwarngeld: Stellenzugang: 0,87500 (1,00000 Zugänge - 0,12500 Abgänge = 0,87500 Stellen)								
3212030001: 32 12 030 - Verkehrsordnungswidrigkeiten								
162	3212030002	Sachbearbeiter/in	0,87500	09a	08			
163	3212030005	Sachbearbeiter/in	1,00000	09a	08			
164	3212030006	Sachbearbeiter/in	1,00000	09a	08			
165	3212030007	Sachbearbeiter/in	0,92500	08	08		0,07500	
166	3212030010	Sachbearbeiter/in	1,00000	09a	08			

Mandant	001	Hanse- und Universitätsstadt Rostock	Veränderungsliste zum Stellenplan 2020	Zeitraum	01.01.2020	
Abrechnungskreis				Seite	- 13 -	
				Stand	11.05.2020 08:23:24	P&I LOGA
				gedruckt	11.05.2020 08:23:30	P&I LOGA Rel.20.2/1.379 /X1.6 / P1.147

Laufende Nr.	Teilhaushalt		Anzahl im Stellenplan 2020	Höherstufung, Herabstufung und Umwandlung		Stellenanteil		Bemerkungen
	Stellenkennung	Amts-/Funktionsbezeichnung		von Besoldungs-/ Entgeltgruppe	nach Besoldungs-/ Entgeltgruppe	Zugang	Abgang	
1	2		3	4	5	6	7	8
Zusammenfassung						0,00000	0,07500	
Stellenabgang in 32 12 030 - Verkehrsordnungswidrigkeiten: Stellenabgang: 0,07500 (0,00000 Zugänge - 0,07500 Abgänge = 0,07500 Stellen)								
3213000001: 32 13 - SG Ordnungsangelegenheiten								
167	3213000005	Sachbearbeiter/in	0,00000	09a			1,00000	
168	3213000006	SB/Schreibkraft	0,00000	06			1,00000	
169	3213000010	Ermittler/in	0,00000	06			1,00000	
170	3213000012	Ermittler/in	0,00000	06			1,00000	
Zusammenfassung						0,00000	4,00000	
Stellenabgang in 32 13 - SG Ordnungsangelegenheiten: Stellenabgang: 4,00000 (0,00000 Zugänge - 4,00000 Abgänge = 4,00000 Stellen)								
3220000001: 32 20 - Abt. Ortsämter, Einwohnerangelegenheiten								
171	3220000001	Abteilungsleiter/in	1,00000	A13	A13	0,10000		
172	3220000004	Stadtteilmanager/in Groß Klein	1,00000	11	09c			
173	3220000005	Stadtteilmanager/in Schmarl	1,00000		09c	1,00000		
Zusammenfassung						1,10000	0,00000	
Stellenzugang in 32 20 - Abt. Ortsämter, Einwohnerangelegenheiten: Stellenzugang: 1,10000 (1,10000 Zugänge - 0,00000 Abgänge = 1,10000 Stellen)								
3223100001: 32 23 100 - Ortsamt Nordwest 1								
174	3223100010	Sachbearbeiter/in	0,00000	08			0,50000	
175	3223100903	Sachbearbeiter/in	0,50000		08	0,50000		
Zusammenfassung						0,50000	0,50000	
Kein Stellenzugang oder Stellenabgang in 32 23 100 - Ortsamt Nordwest 1: Stellen: 0,00000 (0,50000 Zugänge - 0,50000 Abgänge = 0,00000 Stellen)								
3223200001: 32 23 200 - Ortsamt Nordwest 2								
176	3223200007	Sachbearbeiter/in	1,00000	08	08	0,25000		
Zusammenfassung						0,25000	0,00000	
Stellenzugang in 32 23 200 - Ortsamt Nordwest 2: Stellenzugang: 0,25000 (0,25000 Zugänge - 0,00000 Abgänge = 0,25000 Stellen)								
3223300001: 32 23 300 - Ortsamt West								
177	3223300004	Sachbearbeiter/in	1,00000	08	08	0,25000		
Zusammenfassung						0,25000	0,00000	
Stellenzugang in 32 23 300 - Ortsamt West: Stellenzugang: 0,25000 (0,25000 Zugänge - 0,00000 Abgänge = 0,25000 Stellen)								
3223400001: 32 23 400 - Ortsamt Mitte								

Mandant	001	Hanse- und Universitätsstadt Rostock	Veränderungsliste zum Stellenplan 2020	Zeitraum	01.01.2020	
Abrechnungskreis				Seite	- 14 -	
				Stand	11.05.2020 08:23:24	P&I LOGA
				gedruckt	11.05.2020 08:23:30	P&I LOGA Rel.20.2/1.379 /X1.6 / P1.147

Laufende Nr.	Teilhaushalt		Anzahl im Stellenplan 2020	Höherstufung, Herabstufung und Umwandlung		Stellenanteil		Bemerkungen
	Stellenkennung	Amts-/Funktionsbezeichnung		von Besoldungs-/Entgeltgruppe	nach Besoldungs-/Entgeltgruppe	Zugang	Abgang	
1	2		3	4	5	6	7	8
178	3223400003	Sachbearbeiter/in	1,00000	08	08	0,02500		
179	3223400004	Sachbearbeiter/in	1,00000	08	08	0,12500		
180	3223400901	Ortsamtsleiter/in	0,50000		11	0,50000		
Zusammenfassung						0,65000	0,00000	
Stellenzugang in 32 23 400 - Ortsamt Mitte: Stellenzugang: 0,65000 (0,65000 Zugänge - 0,00000 Abgänge = 0,65000 Stellen)								
3230000001: 32 30 - Abt. Gewerbeangelegenheiten								
181	3230000002	Assistenz- und Vorzimmerkraft	1,00000	06	05			
Zusammenfassung						0,00000	0,00000	
Kein Stellenzugang oder Stellenabgang in 32 30 - Abt. Gewerbeangelegenheiten: Stellen: 0,00000 (0,00000 Zugänge - 0,00000 Abgänge = 0,00000 Stellen)								
3231000001: 32 31 - SG Allgemeine Gewerbeangelegenheiten, -überwachung								
182	3231000010	Sachbearbeiter/in	1,00000	07	07	0,25000		
Zusammenfassung						0,25000	0,00000	
Stellenzugang in 32 31 - SG Allgemeine Gewerbeangelegenheiten, -überwachung: Stellenzugang: 0,25000 (0,25000 Zugänge - 0,00000 Abgänge = 0,25000 Stellen)								
3232000001: 32 32 - SG Gaststättengewerbe, -überwachung, Veranstaltungen								
183	3232000004	Sachbearbeiter/in	1,00000	A8	A9mD			
184	3232000008	SB Kontroll- u. Ermittlungsdienst	0,00000	A8			1,00000	
185	3232000008	SB Kontroll- u. Ermittlungsdienst	1,00000		09a	1,00000		
Zusammenfassung						1,00000	1,00000	
Kein Stellenzugang oder Stellenabgang in 32 32 - SG Gaststättengewerbe, -überwachung, Veranstaltungen: Stellen: 0,00000 (1,00000 Zugänge - 1,00000 Abgänge = 0,00000 Stellen)								
3233100001: 32 33 100 - Verkehrsüberwachung								
186	3233100001	SB Innendienst	0,87500	07	07		0,12500	
187	3233100013	Politesse/Verkehrsüberwacher	1,00000	05	05	0,25000		
188	3233100029	Politesse/Verkehrsüberwacher	0,00000	05			1,00000	
189	3233100037	Politesse/Verkehrsüberwacher	0,00000	05			1,00000	
190	3233100038	Politesse/Verkehrsüberwacher	0,00000	05			1,00000	
191	3233100039	Politesse/Verkehrsüberwacher	0,00000	05			1,00000	
192	3233100040	Politesse/Verkehrsüberwacher	1,00000		05	1,00000		
Zusammenfassung						1,25000	4,12500	
Stellenabgang in 32 33 100 - Verkehrsüberwachung: Stellenabgang: 2,87500 (1,25000 Zugänge - 4,12500 Abgänge = 2,87500 Stellen)								

Mandant	001	Hanse- und Universitätsstadt Rostock	Veränderungsliste zum Stellenplan 2020	Zeitraum	01.01.2020	
Abrechnungskreis				Seite	- 15 -	
				Stand	11.05.2020 08:23:24	P&I LOGA
				gedruckt	11.05.2020 08:23:30	P&I LOGA Rel.20.2/1.379 /X1.6 / P1.147

Laufende Nr.	Teilhaushalt		Anzahl im Stellenplan 2020	Höherstufung, Herabstufung und Umwandlung		Stellenanteil		Bemerkungen
	Stellenkennung	Amts-/Funktionsbezeichnung		von Besoldungs-/Entgeltgruppe	nach Besoldungs-/Entgeltgruppe	Zugang	Abgang	
1	2		3	4	5	6	7	8
323320001: 32 33 200 - Allgemeiner Ordnungsdienst								
193	3233200009	Kontrollkraft	1,00000	09a	09a	0,20000		
194	3233200013	Kontrollkraft	0,00000	09a				
Zusammenfassung						0,20000	0,00000	
Stellenzugang in 32 33 200 - Allgemeiner Ordnungsdienst: Stellenzugang: 0,20000 (0,20000 Zugänge - 0,00000 Abgänge = 0,20000 Stellen)								
324000001: 32 40 - Abt. Verkehrsangelegenheiten								
195	3240000005	Sachbearbeiter/in	1,00000		11	1,00000		
Zusammenfassung						1,00000	0,00000	
Stellenzugang in 32 40 - Abt. Verkehrsangelegenheiten: Stellenzugang: 1,00000 (1,00000 Zugänge - 0,00000 Abgänge = 1,00000 Stellen)								
324100001: 32 41 - SG Führerscheinstelle								
196	3241000013	Sachbearbeiter/in	1,00000	07	07	0,25000		
197	3241000014	Sachbearbeiter/in	1,00000	07	07	0,25000		
Zusammenfassung						0,50000	0,00000	
Stellenzugang in 32 41 - SG Führerscheinstelle: Stellenzugang: 0,50000 (0,50000 Zugänge - 0,00000 Abgänge = 0,50000 Stellen)								
324200001: 32 42 - SG Kfz-Zulassung								
198	3242000006	Sachbearbeiter/in	1,00000	A6	A7			
199	3242000001	Sachgebietsleiter/in	1,00000	10	11			
200	3242000019	Sachbearbeiter/in	1,00000	07	07	0,25000		
201	3242000915	Sachbearbeiter/in	0,50000		07	0,50000		
Zusammenfassung						0,75000	0,00000	
Stellenzugang in 32 42 - SG Kfz-Zulassung: Stellenzugang: 0,75000 (0,75000 Zugänge - 0,00000 Abgänge = 0,75000 Stellen)								
325100001: 32 51 - SG Allgemeines Aufenthaltsrecht								
202	3251000006	Sachbearbeiter/in	0,00000	A8			1,00000	
203	3251000005	Sachbearbeiter/in	0,77500	09c	09c		0,22500	
204	3251000006	Sachbearbeiter/in	1,00000		08	1,00000		
205	3251000013	Sachbearbeiter/in	0,00000	08			1,00000	
206	3251000014	Sachbearbeiter/in	1,00000		09c	1,00000		
Zusammenfassung						2,00000	2,22500	
Stellenabgang in 32 51 - SG Allgemeines Aufenthaltsrecht: Stellenabgang: 0,22500 (2,00000 Zugänge - 2,22500 Abgänge = 0,22500 Stellen)								

Mandant	001	Hanse- und Universitätsstadt Rostock	Veränderungsliste zum Stellenplan 2020	Zeitraum	01.01.2020	
Abrechnungskreis				Seite	- 16 -	
				Stand	11.05.2020 08:23:24	P&I LOGA
				gedruckt	11.05.2020 08:23:30	P&I LOGA Rel.20.2/1.379 /X1.6 / P1.147

Laufende Nr.	Teilhaushalt		Anzahl im Stellenplan 2020	Höherstufung, Herabstufung und Umwandlung		Stellenanteil		Bemerkungen
	Stellenkennung	Amts-/Funktionsbezeichnung		von Besoldungs-/Entgeltgruppe	nach Besoldungs-/Entgeltgruppe	Zugang	Abgang	
1	2		3	4	5	6	7	8
3252000001: 32 52 - SG Asyl, humanitärer Aufenthalt								
207	3252000005	Sachbearbeiter/in	0,75000	09c	09c		0,25000	
Zusammenfassung						0,00000	0,25000	
Stellenabgang in 32 52 - SG Asyl, humanitärer Aufenthalt: Stellenabgang: 0,25000 (0,00000 Zugänge - 0,25000 Abgänge = 0,25000 Stellen)								
3253000001: 32 53 - SG Remigration								
208	3253000002	Sachbearbeiter/in	0,00000	09c			1,00000	
209	3253000010	Sachbearbeiter/in	1,00000	08	09a			
Zusammenfassung						0,00000	1,00000	
Stellenabgang in 32 53 - SG Remigration: Stellenabgang: 1,00000 (0,00000 Zugänge - 1,00000 Abgänge = 1,00000 Stellen)								
3270000001: 32 70 - Standesamt								
210	3270000006	Sachbearbeiter/in	1,00000		06	1,00000		
Zusammenfassung						1,00000	0,00000	
Stellenzugang in 32 70 - Standesamt: Stellenzugang: 1,00000 (1,00000 Zugänge - 0,00000 Abgänge = 1,00000 Stellen)								
3272000002: 32 72 - Eheschließungen, Geburten								
211	3272000004	Standesbeamter/in	1,00000	A9	A9	0,17500		
212	3272000003	Standesbeamter/in	0,00000	09a			1,00000	
213	3272000003	Standesbeamter/in	1,00000		09a	1,00000		
Zusammenfassung						1,17500	1,00000	
Stellenzugang in 32 72 - Eheschließungen, Geburten: Stellenzugang: 0,17500 (1,17500 Zugänge - 1,00000 Abgänge = 0,17500 Stellen)								
3275000002: 32 75 - Urkundenstelle, Sterbefälle								
214	3275000001	Standesbeamter/in	1,00000		A9	1,00000		
215	3275000001	Standesbeamter/in	0,00000	A8			1,00000	
216	3275000002	Standesbeamter/in	1,00000		A8	1,00000		
217	3275000003	Standesbeamter/in	0,00000	A8			1,00000	
218	3275000003	Standesbeamter/in	1,00000		09a	1,00000		
219	3275000005	Standesbeamter/in	0,00000	09a			1,00000	
Zusammenfassung						3,00000	3,00000	
Kein Stellenzugang oder Stellenabgang in 32 75 - Urkundenstelle, Sterbefälle: Stellen: 0,00000 (3,00000 Zugänge - 3,00000 Abgänge = 0,00000 Stellen)								
4000000001: 40 - Amt für Schule und Sport								

Laufende Nr.	Teilhaushalt		Anzahl im Stellenplan 2020	Höherstufung, Herabstufung und Umwandlung		Stellenanteil		Bemerkungen
	Stellenkennung	Amts-/Funktionsbezeichnung		von Besoldungs-/Entgeltgruppe	nach Besoldungs-/Entgeltgruppe	Zugang	Abgang	
1	2		3	4	5	6	7	8
220	4000000002	Assistenz- und Vorzimmerkraft	1,00000	06	05			
Zusammenfassung						0,00000	0,00000	
Kein Stellenzugang oder Stellenabgang in 40 - Amt für Schule und Sport: Stellen: 0,00000 (0,00000 Zugänge - 0,00000 Abgänge = 0,00000 Stellen)								
4001000001: 40 01 - Stadtmedienzentrum								
221	4001000001	Leiter/in Stadtmedienzentrum	1,00000		11	1,00000		
222	4001000002	Sachbearbeiter/in IT	1,00000		10	1,00000		
223	4001000003	Sachbearbeiter/in Medienpädagoge/in	1,00000		10	1,00000		
224	4001000004	IT-Betreuer/in	1,00000		11	1,00000		
Zusammenfassung						4,00000	0,00000	
Stellenzugang in 40 01 - Stadtmedienzentrum: Stellenzugang: 4,00000 (4,00000 Zugänge - 0,00000 Abgänge = 4,00000 Stellen)								
4010000002: 40 10 Abt. Finanzen und Berichtswesen								
225	4010000013	Sachbearbeiter/in	1,00000		06	1,00000		
226	4010000908	SB Anlagenrechnung	0,40000		09a	0,40000		
Zusammenfassung						1,40000	0,00000	
Stellenzugang in 40 10 Abt. Finanzen und Berichtswesen: Stellenzugang: 1,40000 (1,40000 Zugänge - 0,00000 Abgänge = 1,40000 Stellen)								
4021000001:								
227	4021000001	Sachgebietsleiter/in	0,00000		11		1,00000	
228	4021000007	Sachbearbeiter/in	0,00000		10		1,00000	
229	4021000902	Sachbearbeiter/in	0,00000		10		1,00000	
Zusammenfassung						0,00000	3,00000	
Stellenabgang in : Stellenabgang: 3,00000 (0,00000 Zugänge - 3,00000 Abgänge = 3,00000 Stellen)								
4032000003: 40 32 SG Schulorganisation								
230	4032000010	SB Schülerbeförderung	0,00000		09a		0,75000	
231	4032000011	Innenausstattungsplaner/in	1,00000		09a	1,00000		
Zusammenfassung						1,00000	0,75000	
Stellenzugang in 40 32 SG Schulorganisation: Stellenzugang: 0,25000 (1,00000 Zugänge - 0,75000 Abgänge = 0,25000 Stellen)								
4032100003: 40 32 100 Schulsekretariate								
232	4032100046	Schulsekretär/in	1,00000	06	05			
233	4032100049	Schulsekretär/in	1,00000	06	05			

Laufende Nr.	Teilhaushalt		Anzahl im Stellenplan 2020	Höherstufung, Herabstufung und Umwandlung		Stellenanteil		Bemerkungen
	Stellenkennung	Amts-/Funktionsbezeichnung		von Besoldungs-/Entgeltgruppe	nach Besoldungs-/Entgeltgruppe	Zugang	Abgang	
1	2		3	4	5	6	7	8
234	4032100051	Schulsekretär/in	1,00000	06	05			
235	4032100063	Schulsekretär/in	1,00000		05	1,00000		
236	4032100064	Schulsekretär/in	1,00000		05	1,00000		
237	4032100939	Schulsekretär/in	0,00000	05			0,50000	
238	4032100958	Sachbearbeiter/in	0,10000		05	0,10000		
Zusammenfassung						2,10000	0,50000	
Stellenzugang in 40 32 100 Schulsekretariate: Stellenzugang: 1,60000 (2,10000 Zugänge - 0,50000 Abgänge = 1,60000 Stellen)								
4032400003: 40 32 400 Integrationsassistenten								
239	4032400005	Integrationsassistent/in	0,85000	09a	S04			
240	4032400006	Integrationsassistent/in	0,85000	09a	S04			
Zusammenfassung						0,00000	0,00000	
Kein Stellenzugang oder Stellenabgang in 40 32 400 Integrationsassistenten: Stellen: 0,00000 (0,00000 Zugänge - 0,00000 Abgänge = 0,00000 Stellen)								
4033000002: 40 33 SG Servicedienste								
241	4033000003	Sachbearbeiter/in	1,00000	08	09a			
Zusammenfassung						0,00000	0,00000	
Kein Stellenzugang oder Stellenabgang in 40 33 SG Servicedienste: Stellen: 0,00000 (0,00000 Zugänge - 0,00000 Abgänge = 0,00000 Stellen)								
4033100002: 40 33 100 Schulhausmeister								
242	4033100002	Schulhausmeister/in	1,00000	06	05			
243	4033100021	Schulhausmeister/in	1,00000	06	05			
244	4033100027	Schulhausmeister/in	1,00000	06	05			
245	4033100029	Schulhausmeister/in	1,00000	06	05			
246	4033100046	Schulhausmeister/in	1,00000	06	05			
247	4033100048	Schulhausmeister/in	1,00000		05	1,00000		
248	4033100049	Schulhausmeister/in	1,00000		05	1,00000		
Zusammenfassung						2,00000	0,00000	
Stellenzugang in 40 33 100 Schulhausmeister: Stellenzugang: 2,00000 (2,00000 Zugänge - 0,00000 Abgänge = 2,00000 Stellen)								
4500000001: 45 - Amt für Kultur, Denkmalpflege und Museen								
249	4500000002	Assistenz- und Vorzimmerkraft	1,00000	06	05			
250	4500000005	Sachbearbeiter/in	1,00000	11	13			
251	4500000006	Assistenz- und Vorzimmerkraft	0,00000	05			0,62500	

Laufende Nr.	Teilhaushalt		Anzahl im Stellenplan 2020	Höherstufung, Herabstufung und Umwandlung		Stellenanteil		Bemerkungen
	Stellenkennung	Amts-/Funktionsbezeichnung		von Besoldungs-/Entgeltgruppe	nach Besoldungs-/Entgeltgruppe	Zugang	Abgang	
1	2		3	4	5	6	7	8
Zusammenfassung						0,00000	0,62500	
Stellenabgang in 45 - Amt für Kultur, Denkmalpflege und Museen: Stellenabgang: 0,62500 (0,00000 Zugänge - 0,62500 Abgänge = 0,62500 Stellen)								
451000001: 45 10 - Kulturförderung								
252	4510000002	Sachbearbeiter/in	1,00000	10	11			
253	4510000005	Sachbearbeiter/in	0,50000	09b	10			
Zusammenfassung						0,00000	0,00000	
Kein Stellenzugang oder Stellenabgang in 45 10 - Kulturförderung: Stellen: 0,00000 (0,00000 Zugänge - 0,00000 Abgänge = 0,00000 Stellen)								
500000002: 50 - Amt für Jugend, Soziales und Asyl								
254	5000000002	Assistenz- und Vorzimmerkraft	1,00000	08	05			
255	5000000003	Sachbearbeiter/in	0,00000	13			1,00000	
256	5000000004	Sachbearbeiter/in	1,00000		13	1,00000		
Zusammenfassung						1,00000	1,00000	
Kein Stellenzugang oder Stellenabgang in 50 - Amt für Jugend, Soziales und Asyl: Stellen: 0,00000 (1,00000 Zugänge - 1,00000 Abgänge = 0,00000 Stellen)								
501000002: 50 10 - Abt. Finanzen und Controlling								
257	5010000002	Sachbearbeiter/in	1,00000	08	05			
Zusammenfassung						0,00000	0,00000	
Kein Stellenzugang oder Stellenabgang in 50 10 - Abt. Finanzen und Controlling: Stellen: 0,00000 (0,00000 Zugänge - 0,00000 Abgänge = 0,00000 Stellen)								
501100002: 50 11 - SG Controlling								
258	5011000001	Sachgebietsleiter/in	1,00000	11	12			
259	5011000010	Sachbearbeiter/in	0,87500	10	10		0,12500	
260	5011000014	IT-Anwendungsbetreuer/in	1,00000		10	1,00000		
261	5011000015	SB Innenrevision	1,00000		10	1,00000		
262	5011000016	IT DV Techniker	1,00000		08	1,00000		
Zusammenfassung						3,00000	0,12500	
Stellenzugang in 50 11 - SG Controlling: Stellenzugang: 2,87500 (3,00000 Zugänge - 0,12500 Abgänge = 2,87500 Stellen)								
501200002: 50 12 - SG Finanzen								
263	5012000009	Sachbearbeiter/in	0,00000	09a			1,00000	
264	5012000010	Sachbearbeiter/in	0,00000	09a			1,00000	
Zusammenfassung						0,00000	2,00000	
Stellenabgang in 50 12 - SG Finanzen: Stellenabgang: 2,00000 (0,00000 Zugänge - 2,00000 Abgänge = 2,00000 Stellen)								

Laufende Nr.	Teilhaushalt		Anzahl im Stellenplan 2020	Höherstufung, Herabstufung und Umwandlung		Stellenanteil		Bemerkungen
	Stellenkennung	Amts-/Funktionsbezeichnung		von Besoldungs-/Entgeltgruppe	nach Besoldungs-/Entgeltgruppe	Zugang	Abgang	
1	2		3	4	5	6	7	8
501300002: 50 13 - SG Förderung, Entgelte								
265	501300005	Sachbearbeiter/in	1,00000		09c	1,00000		
266	501300010	Sachbearbeiter/in	1,00000	11	11	0,17500		
267	501300015	Sachbearbeiter/in	0,75000	11	10			
268	501300016	Sachbearbeiter/in	1,00000	10	11			
269	501300018	Sachbearbeiter/in	1,00000		09b	1,00000		
Zusammenfassung						2,17500	0,00000	
Stellenzugang in 50 13 - SG Förderung, Entgelte: Stellenzugang: 2,17500 (2,17500 Zugänge - 0,00000 Abgänge = 2,17500 Stellen)								
502000003: 50 20 - Abteilung Sozialhilfe								
270	502000005	Geschäftsführung Seniorenbeirat	1,00000		09a	1,00000		
Zusammenfassung						1,00000	0,00000	
Stellenzugang in 50 20 - Abteilung Sozialhilfe: Stellenzugang: 1,00000 (1,00000 Zugänge - 0,00000 Abgänge = 1,00000 Stellen)								
502100003: 50 21 - Sachgebiet Hilfe zur Pflege								
271	502100011	Pflegefachkraft	1,00000		09a	1,00000		
Zusammenfassung						1,00000	0,00000	
Stellenzugang in 50 21 - Sachgebiet Hilfe zur Pflege: Stellenzugang: 1,00000 (1,00000 Zugänge - 0,00000 Abgänge = 1,00000 Stellen)								
502120001: 50 21 200 - Rückforderungen/Unterhalt								
272	502120001	Sachbearbeiter/in	1,00000	09b	A9			
273	502120005	SB Unterhalt	1,00000	09b	09c			
274	502120006	SB Unterhalt	1,00000	09b	09c			
Zusammenfassung						0,00000	0,00000	
Kein Stellenzugang oder Stellenabgang in 50 21 200 - Rückforderungen/Unterhalt: Stellen: 0,00000 (0,00000 Zugänge - 0,00000 Abgänge = 0,00000 Stellen)								
502200003: 50 22 - Sachgebiet Grundsicherung								
275	502200010	Sachbearbeiter/in	1,00000	09a	09a	0,25000		
276	502200012	Sachbearbeiter/in	0,87500	09a	09a		0,12500	
277	502200017	Sachbearbeiter/in	1,00000		09a	1,00000		
278	502200018	Sachbearbeiter/in	1,00000		09a	1,00000		
279	502200019	Sachbearbeiter/in	1,00000		09a	1,00000		
280	502200020	Sachbearbeiter/in	1,00000		09a	1,00000		

Laufende Nr.	Teilhaushalt		Anzahl im Stellenplan 2020	Höherstufung, Herabstufung und Umwandlung		Stellenanteil		Bemerkungen
	Stellenkennung	Amts-/Funktionsbezeichnung		von Besoldungs-/Entgeltgruppe	nach Besoldungs-/Entgeltgruppe	Zugang	Abgang	
1	2		3	4	5	6	7	8
Zusammenfassung						4,25000	0,12500	
Stellenzugang in 50 22 - Sachgebiet Grundsicherung: Stellenzugang: 4,12500 (4,25000 Zugänge - 0,12500 Abgänge = 4,12500 Stellen)								
503000003: 50 30 - Abteilung Eingliederungshilfe								
281	503000002	Assistenzkraft	1,00000	06	05			
282	503000006	Fachberater/in	1,00000		11	1,00000		
Zusammenfassung						1,00000	0,00000	
Stellenzugang in 50 30 - Abteilung Eingliederungshilfe: Stellenzugang: 1,00000 (1,00000 Zugänge - 0,00000 Abgänge = 1,00000 Stellen)								
503100003: 50 31 - SG Eingliederungshilfe für Minderjährige								
283	503100014	Sachbearbeiter/in	1,00000		09c	1,00000		
284	503100010	Sachbearbeiter/in	0,43800		09c	0,43800		
Zusammenfassung						1,43800	0,00000	
Stellenzugang in 50 31 - SG Eingliederungshilfe für Minderjährige: Stellenzugang: 1,43800 (1,43800 Zugänge - 0,00000 Abgänge = 1,43800 Stellen)								
503200003: 50 32 - SG Eingliederungshilfe für Volljährige								
285	503200002	Sachbearbeiter/in	0,00000	A9			1,00000	
286	503200005	Sachbearbeiter/in	1,00000	09c	09c	0,12500		
287	503200009	Sachbearbeiter/in	0,00000	09c			1,00000	
288	503200010	Sachbearbeiter/in	0,00000	09c			1,00000	
289	503200011	Sachbearbeiter/in	0,00000	09c			1,00000	
290	503200012	Sachbearbeiter/in	0,00000	09c			1,00000	
291	503200013	Sachbearbeiter/in	0,00000	09c			1,00000	
292	503200015	Sachbearbeiter/in	0,00000	09b			1,00000	
293	503200016	Sachbearbeiter/in	0,00000	09c			0,87500	
294	503200018	Sachbearbeiter/in	0,00000	09c			1,00000	
295	503200019	Sachbearbeiter/in	0,00000	09c			1,00000	
296	503200022	Sachbearbeiter/in	0,00000	09c			1,00000	
297	503200023	Sachbearbeiter/in	0,00000	09c			1,00000	
Zusammenfassung						0,12500	11,87500	
Stellenabgang in 50 32 - SG Eingliederungshilfe für Volljährige: Stellenabgang: 11,75000 (0,12500 Zugänge - 11,87500 Abgänge = 11,75000 Stellen)								
503210001:								

Laufende Nr.	Teilhaushalt		Anzahl im Stellenplan 2020	Höherstufung, Herabstufung und Umwandlung		Stellenanteil		Bemerkungen
	Stellenkennung	Amts-/Funktionsbezeichnung		von Besoldungs-/Entgeltgruppe	nach Besoldungs-/Entgeltgruppe	Zugang	Abgang	
1	2		3	4	5	6	7	8
298	5032100001	Sachbearbeiter/in	0,00000	09c			1,00000	
299	5032100002	Sachbearbeiter/in	0,00000	09b			1,00000	
300	5032100003	Sachbearbeiter/in	0,00000	09b			1,00000	
301	5032100004	Sachbearbeiter/in	0,00000	09b			1,00000	
Zusammenfassung						0,00000	4,00000	
Stellenabgang in : Stellenabgang: 4,00000 (0,00000 Zugänge - 4,00000 Abgänge = 4,00000 Stellen)								
5033000001: 50 33 - SG Eingliederungshilfe für Volljährige								
302	5033000006	Sachbearbeiter/in	1,00000		A9		1,00000	
303	5033000001	Sachgebietsleiter/in	1,00000		11		1,00000	
304	5033000002	Sachbearbeiter/in	1,00000		09c		1,00000	
305	5033000003	Sachbearbeiter/in	1,00000		09c		1,00000	
306	5033000004	Sachbearbeiter/in	1,00000		09c		1,00000	
307	5033000005	Sachbearbeiter/in	1,00000		09c		1,00000	
308	5033000007	Sachbearbeiter/in	1,00000		09c		1,00000	
309	5033000008	Sachbearbeiter/in	1,00000		09c		1,00000	
310	5033000009	Sachbearbeiter/in	1,00000		09c		1,00000	
311	5033000010	Sachbearbeiter/in	1,00000		09c		1,00000	
312	5033000011	Sachbearbeiter/in	1,00000		09c		1,00000	
313	5033000012	Sachbearbeiter/in	1,00000		09c		1,00000	
Zusammenfassung						12,00000	0,00000	
Stellenzugang in 50 33 - SG Eingliederungshilfe für Volljährige: Stellenzugang: 12,00000 (12,00000 Zugänge - 0,00000 Abgänge = 12,00000 Stellen)								
5042000003: 50 42 - SG Fallmanagement Jugendhilfe (Nord-West)								
314	5042000014	Fallmanager/in SGB VIII	1,00000		S14		1,00000	
315	5042000015	Fallmanager/in SGB VIII	1,00000		S14		1,00000	
Zusammenfassung						2,00000	0,00000	
Stellenzugang in 50 42 - SG Fallmanagement Jugendhilfe (Nord-West): Stellenzugang: 2,00000 (2,00000 Zugänge - 0,00000 Abgänge = 2,00000 Stellen)								
5043000001: 50 43 - SG Fallmanagement Jugendhilfe (Mitte)								
316	5043000003	Fallmanager/in SGB VIII	0,87500	S14	S14	0,25000		
317	5043000009	Sozialpädagoge/in	1,00000	S11b	S14			
318	5043000011	Fallmanager/in SGB VIII	1,00000		S14	1,00000		

Laufende Nr.	Teilhaushalt		Anzahl im Stellenplan 2020	Höherstufung, Herabstufung und Umwandlung		Stellenanteil		Bemerkungen
	Stellenkennung	Amts-/Funktionsbezeichnung		von Besoldungs-/Entgeltgruppe	nach Besoldungs-/Entgeltgruppe	Zugang	Abgang	
1	2		3	4	5	6	7	8
319	5043000012	Fallmanager/in SGB VIII	1,00000		S14	1,00000		
Zusammenfassung						2,25000	0,00000	
Stellenzugang in 50 43 - SG Fallmanagement Jugendhilfe (Mitte): Stellenzugang: 2,25000 (2,25000 Zugänge - 0,00000 Abgänge = 2,25000 Stellen)								
5045000001: 50 45 - SG Fallmanagement Jugendhilfe (Nord)								
320	5045000019	Fallmanager/in SGB VIII	1,00000		S14	1,00000		
321	5045000020	Fallmanager/in SGB VIII	1,00000		S14	1,00000		
Zusammenfassung						2,00000	0,00000	
Stellenzugang in 50 45 - SG Fallmanagement Jugendhilfe (Nord): Stellenzugang: 2,00000 (2,00000 Zugänge - 0,00000 Abgänge = 2,00000 Stellen)								
5050200003: 50 50 200 - Amtsvormundschaften/ -pfllegschaften								
322	5050200001	SA Amtsvormund/-pfllegschaften	1,00000	A12	A10			
323	5050200002	SA Amtsvormund/-pfllegschaften	1,00000	S17	S11b			
324	5050200004	SA Amtsvormund/-pfllegschaften	1,00000	S11b	S11b	0,25000		
325	5050200006	SA Amtsvormund/-pfllegschaften	0,00000	S11b			1,00000	
Zusammenfassung						0,25000	1,00000	
Stellenabgang in 50 50 200 - Amtsvormundschaften/ -pfllegschaften: Stellenabgang: 0,75000 (0,25000 Zugänge - 1,00000 Abgänge = 0,75000 Stellen)								
5061000002: 50 61 - Sachgebiet Leistungen Asyl								
326	5061000012	SB Leistungen Asyl	0,00000	09b			1,00000	
327	5061000015	SB Leistungen Asyl	0,50000	09b	09b	0,50000		
328	5061000016	SB Leistungen Asyl	0,00000	09b			1,00000	
Zusammenfassung						0,50000	2,00000	
Stellenabgang in 50 61 - Sachgebiet Leistungen Asyl: Stellenabgang: 1,50000 (0,50000 Zugänge - 2,00000 Abgänge = 1,50000 Stellen)								
5062000001: 50 62 - SG Integration								
329	5062000008	Sozialpädagoge/in Asyl	0,12500	S11b	S11b		0,50000	
Zusammenfassung						0,00000	0,50000	
Stellenabgang in 50 62 - SG Integration: Stellenabgang: 0,50000 (0,00000 Zugänge - 0,50000 Abgänge = 0,50000 Stellen)								
5063000001: 50 63 - SG Wohngeld/ Bildung und Teilhabe								
330	5063000001	Sachgebietsleiter/in	1,00000	11	09c			
331	5063000006	SB Wohngeld	0,95000	09a	09a		0,05000	
Zusammenfassung						0,00000	0,05000	
Stellenabgang in 50 63 - SG Wohngeld/ Bildung und Teilhabe: Stellenabgang: 0,05000 (0,00000 Zugänge - 0,05000 Abgänge = 0,05000 Stellen)								

Mandant	001	Hanse- und Universitätsstadt Rostock	Veränderungsliste zum Stellenplan 2020	Zeitraum	01.01.2020	
Abrechnungskreis				Seite	- 24 -	
				Stand	11.05.2020 08:23:24	P&I LOGA
				gedruckt	11.05.2020 08:23:30	P&I LOGA Rel.20.2/1.379 /X1.6 / P1.147

Laufende Nr.	Teilhaushalt		Anzahl im Stellenplan 2020	Höherstufung, Herabstufung und Umwandlung		Stellenanteil		Bemerkungen
	Stellenkennung	Amts-/Funktionsbezeichnung		von Besoldungs-/Entgeltgruppe	nach Besoldungs-/Entgeltgruppe	Zugang	Abgang	
1	2		3	4	5	6	7	8
507000003: 50 70 - Abt. Unterhaltsangelegenheiten und Kindertagesförderung								
332	5070000004	SB Tagespflege	1,00000	S12	S11b			
Zusammenfassung						0,00000	0,00000	
Kein Stellenzugang oder Stellenabgang in 50 70 - Abt. Unterhaltsangelegenheiten und Kindertagesförderung: Stellen: 0,00000 (0,00000 Zugänge - 0,00000 Abgänge = 0,00000 Stellen)								
507100003: 50 71 - Sachgebiet Unterhaltsvorschuss								
333	5071000001	Sachgebietsleiter/in	1,00000	10	11			
334	5071000002	SB Unterhaltsvorschuss	0,87500	09b	09b		0,12500	
Zusammenfassung						0,00000	0,12500	
Stellenabgang in 50 71 - Sachgebiet Unterhaltsvorschuss: Stellenabgang: 0,12500 (0,00000 Zugänge - 0,12500 Abgänge = 0,12500 Stellen)								
507200002: 50 72 - SG Kita, Tagespflege								
335	5072000006	Sachbearbeiter/in Kita	0,75000	09b	09a			
336	5072000007	Sachbearbeiter/in Kita	0,87500	09a	09a		0,12500	
Zusammenfassung						0,00000	0,12500	
Stellenabgang in 50 72 - SG Kita, Tagespflege: Stellenabgang: 0,12500 (0,00000 Zugänge - 0,12500 Abgänge = 0,12500 Stellen)								
507300001: 50 73 - Sachgebiet Beistandschaften								
337	5073000008	SB Beistandschaften	1,00000	09c	09c	0,12500		
338	5073000011	SB Beistandschaften	1,00000		11	1,00000		
339	5073000904	Sachbearbeiter/in	0,50000		09c	0,50000		
Zusammenfassung						1,62500	0,00000	
Stellenzugang in 50 73 - Sachgebiet Beistandschaften: Stellenzugang: 1,62500 (1,62500 Zugänge - 0,00000 Abgänge = 1,62500 Stellen)								
530000001: 53 - Gesundheitsamt								
340	5300000002	Vorzimmerkraft	1,00000	08	05			
341	5300000003	Koordinator/in für Gesundheitsförderung	0,80000	12	12		0,20000	
342	5300000004	IT-Beauftragte/r	1,00000		11	1,00000		
Zusammenfassung						1,00000	0,20000	
Stellenzugang in 53 - Gesundheitsamt: Stellenzugang: 0,80000 (1,00000 Zugänge - 0,20000 Abgänge = 0,80000 Stellen)								
530100001: 53 01 - Hafenärztlicher Dienst								
343	5301000002	Hygieneinspektor/in	1,00000	09b	09a			
344	5301000902	Hygieneinspektor/in	0,50000		09b	0,50000		

Laufende Nr.	Teilhaushalt		Anzahl im Stellenplan 2020	Höherstufung, Herabstufung und Umwandlung		Stellenanteil		Bemerkungen
	Stellenkennung	Amts-/Funktionsbezeichnung		von Besoldungs-/Entgeltgruppe	nach Besoldungs-/Entgeltgruppe	Zugang	Abgang	
1	2		3	4	5	6	7	8
Zusammenfassung						0,50000	0,00000	
Stellenzugang in 53 01 - Hafenärztlicher Dienst: Stellenzugang: 0,50000 (0,50000 Zugänge - 0,00000 Abgänge = 0,50000 Stellen)								
532000001: 53 20 - Abt. Sozialmedizinischer und Amtsärztlicher Dienst								
345	5320000004	Arzthelfer/in	1,00000	05	06			
346	5320000007	Arzthelfer/in	0,87500	05	06		0,12500	
347	5320000009	Ärztin/Arzt / Betriebsärztin/-arzt	0,00000	15			1,00000	
Zusammenfassung						0,00000	1,12500	
Stellenabgang in 53 20 - Abt. Sozialmedizinischer und Amtsärztlicher Dienst: Stellenabgang: 1,12500 (0,00000 Zugänge - 1,12500 Abgänge = 1,12500 Stellen)								
532100001: 53 21 - Beratungsstelle für Behinderte und chronisch Kranke								
348	5321000001	Sozialarbeiter/in	0,87500	S12	S12		0,12500	
Zusammenfassung						0,00000	0,12500	
Stellenabgang in 53 21 - Beratungsstelle für Behinderte und chronisch Kranke: Stellenabgang: 0,12500 (0,00000 Zugänge - 0,12500 Abgänge = 0,12500 Stellen)								
533010001: 53 30 100 Infektionsschutz und Epidemiologie								
349	5330100004	Sachbearbeiter/in	1,00000	08	09b			
Zusammenfassung						0,00000	0,00000	
Kein Stellenzugang oder Stellenabgang in 53 30 100 Infektionsschutz und Epidemiologie: Stellen: 0,00000 (0,00000 Zugänge - 0,00000 Abgänge = 0,00000 Stellen)								
533100001: 53 31 - SG Umwelthygiene								
350	5331000005	Hygieneinspektor/in	1,00000	09b	09a			
Zusammenfassung						0,00000	0,00000	
Kein Stellenzugang oder Stellenabgang in 53 31 - SG Umwelthygiene: Stellen: 0,00000 (0,00000 Zugänge - 0,00000 Abgänge = 0,00000 Stellen)								
535000001: 53 50 - Kinder- und Jugendgesundheitsdienst								
351	5350000004	Arzthelfer/in	1,00000	05	06			
352	5350000006	Schulärztin/-arzt	0,75000	15	15		0,25000	
353	5350000009	Arzthelfer/in	1,00000	05	06			
354	5350000010	Arzthelfer/in	1,00000	05	06			
355	5350000011	Arzthelfer/in	0,87500	05	06			
356	5350000012	Sachbearbeiter/in	1,00000	05	06			
357	5350000013	Sachbearbeiter/in	1,00000	05	06			
358	5350000014	Familienhebamme/-entbindungspfleger/FGKIKP	0,75000		09a	0,75000		

Laufende Nr.	Teilhaushalt		Anzahl im Stellenplan 2020	Höherstufung, Herabstufung und Umwandlung		Stellenanteil		Bemerkungen
	Stellenkennung	Amts-/Funktionsbezeichnung		von Besoldungs-/Entgeltgruppe	nach Besoldungs-/Entgeltgruppe	Zugang	Abgang	
1	2		3	4	5	6	7	8
359	5350000015	Familienhebamme/-entbindungspfleger/FGKIKP	1,00000		09a	1,00000		
360	5350000912	Sachbearbeiter/in	0,50000		05	0,50000		
361	5350000913	Sachbearbeiter/in	0,00000	06			0,50000	
Zusammenfassung						2,25000	0,75000	
Stellenzugang in 53 50 - Kinder- und Jugendgesundheitsdienst: Stellenzugang: 1,50000 (2,25000 Zugänge - 0,75000 Abgänge = 1,50000 Stellen)								
6000000001: 60 - Bauamt								
362	6000000002	Assistenz- und Vorzimmerkraft	1,00000	08	05			
363	6000000005	IT-Betreuer/in	1,00000		11	1,00000		
Zusammenfassung						1,00000	0,00000	
Stellenzugang in 60 - Bauamt: Stellenzugang: 1,00000 (1,00000 Zugänge - 0,00000 Abgänge = 1,00000 Stellen)								
6013000002: 60 13 - SG 1								
364	6013000006	Sachbearbeiter/in	1,00000	11	11	0,25000		
365	6013000007	Sachbearbeiter/in	1,00000	10	10	0,25000		
Zusammenfassung						0,50000	0,00000	
Stellenzugang in 60 13 - SG 1: Stellenzugang: 0,50000 (0,50000 Zugänge - 0,00000 Abgänge = 0,50000 Stellen)								
6014000002: 60 14 - SG 2								
366	6014000004	Sachbearbeiter/in	0,00000	A11			1,00000	
367	6014000002	Sachbearbeiter/in	0,00000	05			1,00000	
368	6014000004	Sachbearbeiter/in	1,00000		11	1,00000		
369	6014000005	Sachbearbeiter/in	1,00000	11	11	0,12500		
370	6014000007	Sachbearbeiter/in	1,00000	10	10	0,37500		
371	6014000010	Sachbearbeiter/in	0,00000	10			1,00000	
Zusammenfassung						1,50000	3,00000	
Stellenabgang in 60 14 - SG 2: Stellenabgang: 1,50000 (1,50000 Zugänge - 3,00000 Abgänge = 1,50000 Stellen)								
6015000002: 60 15 - SG 3								
372	6015000001	Sachbearbeiter/in	0,00000	A13			1,00000	
373	6015000001	Sachgebietsleiter/in	1,00000		12	1,00000		
374	6015000004	SB/IT-Betreuer/in	1,00000	11	11	0,12500		
375	6015000011	Sachbearbeiter/in	1,00000		05	1,00000		

Laufende Nr.	Teilhaushalt		Anzahl im Stellenplan 2020	Höherstufung, Herabstufung und Umwandlung		Stellenanteil		Bemerkungen
	Stellenkennung	Amts-/Funktionsbezeichnung		von Besoldungs-/Entgeltgruppe	nach Besoldungs-/Entgeltgruppe	Zugang	Abgang	
1	2		3	4	5	6	7	8
376	6015000012	SB ordnungsbehördliche Verfahren	1,00000		11	1,00000		
Zusammenfassung						3,12500	1,00000	
Stellenzugang in 60 15 - SG 3: Stellenzugang: 2,12500 (3,12500 Zugänge - 1,00000 Abgänge = 2,12500 Stellen)								
6021000002: 60 21 - SG Haushalt, Zentrale Ausschreibungsstelle für Bauleistungen, Bauarchiv								
377	6021000007	Registrator/in	1,00000	06	05			
378	6021000008	Mitarbeiter/in Infothek	0,00000	05			0,75000	
379	6021000009	Mitarbeiter/in Infothek	0,00000	05			0,75000	
Zusammenfassung						0,00000	1,50000	
Stellenabgang in 60 21 - SG Haushalt, Zentrale Ausschreibungsstelle für Bauleistungen, Bauarchiv: Stellenabgang: 1,50000 (0,00000 Zugänge - 1,50000 Abgänge = 1,50000 Stellen)								
6023000001: 60 23 - SG Städtebauliche Verträge, Anliegerbeiträge								
380	6023000003	Sachbearbeiter/in	1,00000	A11	A10			
381	6023000005	Sachbearbeiter/in	1,00000	A11	A10			
382	6023000004	Sachbearbeiter/in	1,00000	10	09c			
Zusammenfassung						0,00000	0,00000	
Kein Stellenzugang oder Stellenabgang in 60 23 - SG Städtebauliche Verträge, Anliegerbeiträge: Stellen: 0,00000 (0,00000 Zugänge - 0,00000 Abgänge = 0,00000 Stellen)								
6100000001: 61 - Amt für Stadtentwicklung, Stadtplanung und Wirtschaft								
383	6100000002	Assistenz- und Vorzimmerkraft	1,00000	06	05			
Zusammenfassung						0,00000	0,00000	
Kein Stellenzugang oder Stellenabgang in 61 - Amt für Stadtentwicklung, Stadtplanung und Wirtschaft: Stellen: 0,00000 (0,00000 Zugänge - 0,00000 Abgänge = 0,00000 Stellen)								
6101000001: 61 01 - SG Verträge, Haushalt								
384	6101000001	SB Haushalt	0,62500	09c	09c		0,37500	
Zusammenfassung						0,00000	0,37500	
Stellenabgang in 61 01 - SG Verträge, Haushalt: Stellenabgang: 0,37500 (0,00000 Zugänge - 0,37500 Abgänge = 0,37500 Stellen)								
6104000001:								
385	6104000004	Sachbearbeiter/in	0,00000	A12			1,00000	
386	6104000001	Sachgebietsleiter/in	0,00000	13			1,00000	
387	6104000002	Sachbearbeiter/in	0,00000	10			1,00000	
388	6104000003	Sachbearbeiter/in	0,00000	11			1,00000	
389	6104000005	Sachbearbeiter/in	0,00000	10			1,00000	

Laufende Nr.	Teilhaushalt		Anzahl im Stellenplan 2020	Höherstufung, Herabstufung und Umwandlung		Stellenanteil		Bemerkungen
	Stellenkennung	Amts-/Funktionsbezeichnung		von Besoldungs-/Entgeltgruppe	nach Besoldungs-/Entgeltgruppe	Zugang	Abgang	
1	2		3	4	5	6	7	8
390	6104000007	Sachbearbeiter/in	0,00000	11			1,00000	
391	6104000009	Sachbearbeiter/in	0,00000	11			1,00000	
392	6104000010	Sachbearbeiter/in	0,00000	11			0,43800	
Zusammenfassung						0,00000	7,43800	
Stellenabgang in : Stellenabgang: 7,43800 (0,00000 Zugänge - 7,43800 Abgänge = 7,43800 Stellen)								
612000001: 61 20 - Abt. Stadtentwicklung, Wirtschaft								
393	6120000003	SB Regionalplanung/Koord. Regiopole Rostock	1,00000		11	1,00000		
Zusammenfassung						1,00000	0,00000	
Stellenzugang in 61 20 - Abt. Stadtentwicklung, Wirtschaft: Stellenzugang: 1,00000 (1,00000 Zugänge - 0,00000 Abgänge = 1,00000 Stellen)								
612100001: 61 21 - SG Stadtentwicklungsplanung, Flächennutzungsplanung								
394	6121000009	Sachbearbeiter/in	1,00000	14	11			
395	6121000013	Sachbearbeiter/in	1,00000		11	1,00000		
Zusammenfassung						1,00000	0,00000	
Stellenzugang in 61 21 - SG Stadtentwicklungsplanung, Flächennutzungsplanung: Stellenzugang: 1,00000 (1,00000 Zugänge - 0,00000 Abgänge = 1,00000 Stellen)								
612200001: 61 22 - SG Wirtschaftsentwicklung								
396	6122000005	SB digitale Infrastruktur	1,00000		11	1,00000		
Zusammenfassung						1,00000	0,00000	
Stellenzugang in 61 22 - SG Wirtschaftsentwicklung: Stellenzugang: 1,00000 (1,00000 Zugänge - 0,00000 Abgänge = 1,00000 Stellen)								
613000001:								
397	6130000001	Abteilungsleiter/in	0,00000	14			1,00000	
398	6130000002	Assistenz- und Vorzimmerkraft	0,00000	05			0,75000	
399	6130000003	Sachbearbeiter/in	0,00000	10			1,00000	
400	6130000004	Sachbearbeiter/in	0,00000	11			1,00000	
401	6130000005	Sachbearbeiter/in	0,00000	10			1,00000	
Zusammenfassung						0,00000	4,75000	
Stellenabgang in : Stellenabgang: 4,75000 (0,00000 Zugänge - 4,75000 Abgänge = 4,75000 Stellen)								
613000002: 61 30 - Abt. Verbindliche Bauleitplanung, Bauvorhaben und Stadtgestalt								
402	6130000001	Abteilungsleiter/in	1,00000		14	1,00000		
403	6130000002	Assistenz- und Vorzimmerkraft	0,75000		05	0,75000		

Laufende Nr.	Teilhaushalt		Anzahl im Stellenplan 2020	Höherstufung, Herabstufung und Umwandlung		Stellenanteil		Bemerkungen
	Stellenkennung	Amts-/Funktionsbezeichnung		von Besoldungs-/Entgeltgruppe	nach Besoldungs-/Entgeltgruppe	Zugang	Abgang	
1	2		3	4	5	6	7	8
404	613000003	Planungstechniker/in	1,00000		10	1,00000		
Zusammenfassung						2,75000	0,00000	
Stellenzugang in 61 30 - Abt. Verbindliche Bauleitplanung, Bauvorhaben und Stadtgestalt: Stellenzugang: 2,75000 (2,75000 Zugänge - 0,00000 Abgänge = 2,75000 Stellen)								
613100001:								
405	613100001	Sachgebietsleiter/in	0,00000	13			1,00000	
406	613100002	SB/IT-Betreuer/in	0,00000	11			1,00000	
407	613100003	Sachbearbeiter/in	0,00000	10			1,00000	
408	613100004	Planungstechniker/in	0,00000	09b			1,00000	
409	613100005	Sachbearbeiter/in	0,00000	11			1,00000	
410	613100006	Sachbearbeiter/in	0,00000	11			1,00000	
Zusammenfassung						0,00000	6,00000	
Stellenabgang in : Stellenabgang: 6,00000 (0,00000 Zugänge - 6,00000 Abgänge = 6,00000 Stellen)								
613100002: 61 31 - SG Verbindliche Bauleitplanung								
411	613100001	Sachgebietsleiter/in	1,00000		13	1,00000		
412	613100002	SB IT-Anwendungsbetreuer/in	1,00000		11	1,00000		
413	613100003	Sachbearbeiter/in	1,00000		10	1,00000		
414	613100004	Planungstechniker/in	1,00000		09b	1,00000		
415	613100005	Sachbearbeiter/in	0,87500		11	0,87500		
416	613100006	Sachbearbeiter/in	1,00000		11	1,00000		
417	613100007	Sachbearbeiter/in	1,00000		11	1,00000		
418	613100008	Sachbearbeiter/in	1,00000		11	1,00000		
419	613100009	Sachbearbeiter/in	1,00000		11	1,00000		
Zusammenfassung						8,87500	0,00000	
Stellenzugang in 61 31 - SG Verbindliche Bauleitplanung: Stellenzugang: 8,87500 (8,87500 Zugänge - 0,00000 Abgänge = 8,87500 Stellen)								
613200001:								
420	613200001	Sachbearbeiter/in	0,00000	11			1,00000	
421	613200002	Sachbearbeiter/in	0,00000	11			1,00000	
422	613200003	Sachbearbeiter/in	0,00000	11			1,00000	
Zusammenfassung						0,00000	3,00000	
Stellenabgang in : Stellenabgang: 3,00000 (0,00000 Zugänge - 3,00000 Abgänge = 3,00000 Stellen)								

Laufende Nr.	Teilhaushalt		Anzahl im Stellenplan 2020	Höherstufung, Herabstufung und Umwandlung		Stellenanteil		Bemerkungen
	Stellenkennung	Amts-/Funktionsbezeichnung		von Besoldungs-/Entgeltgruppe	nach Besoldungs-/Entgeltgruppe	Zugang	Abgang	
1	2		3	4	5	6	7	8
613200002: 61 32 - SG Bauvorhaben und Stadtgestalt								
423	613200004	Sachbearbeiter/in	1,00000		A12	1,00000		
424	613200001	Sachgebietsleiter/in	1,00000		13	1,00000		
425	613200002	Sachbearbeiter/in	1,00000		10	1,00000		
426	613200003	Sachbearbeiter/in	1,00000		11	1,00000		
427	613200005	Sachbearbeiter/in	1,00000		10	1,00000		
428	613200006	Sachbearbeiter/in	1,00000		11	1,00000		
429	613200007	Sachbearbeiter/in	1,00000		11	1,00000		
430	613200009	Sachbearbeiter/in	1,00000		10	1,00000		
431	613200011	Sachbearbeiter/in	1,00000		11	1,00000		
Zusammenfassung						9,00000	0,00000	
Stellenzugang in 61 32 - SG Bauvorhaben und Stadtgestalt: Stellenzugang: 9,00000 (9,00000 Zugänge - 0,00000 Abgänge = 9,00000 Stellen)								
620000001: 62 - Kataster-, Vermessungs- und Liegenschaftsamt								
432	620000002	Assistenz- und Vorzimmerkraft	1,00000	08	05			
Zusammenfassung						0,00000	0,00000	
Kein Stellenzugang oder Stellenabgang in 62 - Kataster-, Vermessungs- und Liegenschaftsamt: Stellen: 0,00000 (0,00000 Zugänge - 0,00000 Abgänge = 0,00000 Stellen)								
621000001: 62 10 - Abt. Kataster								
433	621000003	SB städtebauliche Bodenordnung	0,00000	09b			1,00000	
Zusammenfassung						0,00000	1,00000	
Stellenabgang in 62 10 - Abt. Kataster: Stellenabgang: 1,00000 (0,00000 Zugänge - 1,00000 Abgänge = 1,00000 Stellen)								
621200001: 62 12 - SG Katasterführung								
434	621200003	Sachbearbeiter/in	1,00000	10	11	0,25000		
Zusammenfassung						0,25000	0,00000	
Stellenzugang in 62 12 - SG Katasterführung: Stellenzugang: 0,25000 (0,25000 Zugänge - 0,00000 Abgänge = 0,25000 Stellen)								
621400002: 62 14 - SG Katasternutzung, Kommunale Geodaten								
435	621400005	Sachbearbeiter/in	1,00000	08	08	0,12500		
Zusammenfassung						0,12500	0,00000	
Stellenzugang in 62 14 - SG Katasternutzung, Kommunale Geodaten: Stellenzugang: 0,12500 (0,12500 Zugänge - 0,00000 Abgänge = 0,12500 Stellen)								
622300001: 62 23 - SG Datenverarbeitung								

Laufende Nr.	Teilhaushalt		Anzahl im Stellenplan 2020	Höherstufung, Herabstufung und Umwandlung		Stellenanteil		Bemerkungen
	Stellenkennung	Amts-/Funktionsbezeichnung		von Besoldungs-/Entgeltgruppe	nach Besoldungs-/Entgeltgruppe	Zugang	Abgang	
1	2		3	4	5	6	7	8
436	6223000006	Sachbearbeiter/in	0,87500		05	0,87500		
Zusammenfassung						0,87500	0,00000	
Stellenzugang in 62 23 - SG Datenverarbeitung: Stellenzugang: 0,87500 (0,87500 Zugänge - 0,00000 Abgänge = 0,87500 Stellen)								
6231000001: 62 31 - SG Liegenschaftsverkehr								
437	6231000035	Sachbearbeiter/in	1,00000		09b	1,00000		
Zusammenfassung						1,00000	0,00000	
Stellenzugang in 62 31 - SG Liegenschaftsverkehr: Stellenzugang: 1,00000 (1,00000 Zugänge - 0,00000 Abgänge = 1,00000 Stellen)								
6232000001: 62 32 - SG Liegenschaftsverwaltung								
438	6232000002	SB/Assistenz- und Vorzimmerkraft	0,00000	06			0,87500	
439	6232000004	Sachbearbeiter/in	1,00000		09b	1,00000		
440	6232000007	Sachbearbeiter/in	1,00000		09a	1,00000		
441	6232000015	Sachbearbeiter/in	1,00000	09a	09a	0,12500		
Zusammenfassung						2,12500	0,87500	
Stellenzugang in 62 32 - SG Liegenschaftsverwaltung: Stellenzugang: 1,25000 (2,12500 Zugänge - 0,87500 Abgänge = 1,25000 Stellen)								
6600000002: 66 - Amt für Verkehrsanlagen								
442	6600000002	Assistenz- und Vorzimmerkraft	1,00000	06	05			
443	6600000011	SB Geodatenmanagement/ IT-Anwendungsbetreuer	1,00000		11	1,00000		
Zusammenfassung						1,00000	0,00000	
Stellenzugang in 66 - Amt für Verkehrsanlagen: Stellenzugang: 1,00000 (1,00000 Zugänge - 0,00000 Abgänge = 1,00000 Stellen)								
6601000002:								
444	6601000003	Sachbearbeiter/in	0,00000	A7			1,00000	
445	6601000001	SB/Koordinator/in	0,00000	11			1,00000	
446	6601000004	Sachbearbeiter/in	0,00000	09b			1,00000	
447	6601000006	Sachbearbeiter/in	0,00000	09b			1,00000	
448	6601000007	Sachbearbeiter/in	0,00000	09a			1,00000	
449	6601000008	MA Parkraumbewirtschaftung	0,00000	04			1,00000	
450	6601000010	Sachbearbeiter/in	0,00000	11			1,00000	
451	6601000011	Sachbearbeiter/in	0,00000	11			1,00000	
452	6601000012	Sachbearbeiter/in	0,00000	09a			1,00000	

Laufende Nr.	Teilhaushalt		Anzahl im Stellenplan 2020	Höherstufung, Herabstufung und Umwandlung		Stellenanteil		Bemerkungen
	Stellenkennung	Amts-/Funktionsbezeichnung		von Besoldungs-/Entgeltgruppe	nach Besoldungs-/Entgeltgruppe	Zugang	Abgang	
1	2		3	4	5	6	7	8
453	6601000013	SB Haushalt	0,00000	09a			1,00000	
454	6601000014	Sachbearbeiter/in	0,00000	09a			1,00000	
455	6601000015	Sachbearbeiter/in	0,00000	09a			1,00000	
456	6601000016	IT-Betreuer/in	0,00000	11			1,00000	
Zusammenfassung						0,00000	13,00000	
Stellenabgang in : Stellenabgang: 13,00000 (0,00000 Zugänge - 13,00000 Abgänge = 13,00000 Stellen)								
6602000001: 66 02 - SG Verkehrsbehördliche Aufgaben								
457	6602000002	Sachbearbeiter/in	1,00000	07	09a			
458	6602000008	Sachbearbeiter/in	1,00000	07	09a			
459	6602000012	Sachbearbeiter/in	1,00000		09b	1,00000		
460	6602000013	Sachbearbeiter/in	1,00000		09a	1,00000		
461	6602000014	Sachbearbeiter/in	1,00000		06	1,00000		
462	6602000905	Sachbearbeiter/in	0,00000	09a			0,50000	
463	6602000907	Sachbearbeiter/in	0,00000	09b			0,50000	
Zusammenfassung						3,00000	1,00000	
Stellenzugang in 66 02 - SG Verkehrsbehördliche Aufgaben: Stellenzugang: 2,00000 (3,00000 Zugänge - 1,00000 Abgänge = 2,00000 Stellen)								
6611000002: 66 11 - SG Verkehrsplanung, ÖPNV								
464	6611000009	Sachbearbeiter/in	1,00000		11	1,00000		
465	6611000010	Sachbearbeiter/in	1,00000		11	1,00000		
Zusammenfassung						2,00000	0,00000	
Stellenzugang in 66 11 - SG Verkehrsplanung, ÖPNV: Stellenzugang: 2,00000 (2,00000 Zugänge - 0,00000 Abgänge = 2,00000 Stellen)								
6612000002: 66 12 - SG Entwurf, Förderung								
466	6612000004	Sachbearbeiter/in	1,00000	10	11			
467	6612000009	Sachbearbeiter/in	1,00000		11	1,00000		
468	6612000010	SB/Prüfingenieur/in	1,00000		11	1,00000		
Zusammenfassung						2,00000	0,00000	
Stellenzugang in 66 12 - SG Entwurf, Förderung: Stellenzugang: 2,00000 (2,00000 Zugänge - 0,00000 Abgänge = 2,00000 Stellen)								
6613000002: 66 13 - SG Verkehrsausrüstung								
469	6613000007	Sachbearbeiter/in	0,00000	10			1,00000	
470	6613000010	Sachbearbeiter/in	1,00000		10	1,00000		

Laufende Nr.	Teilhaushalt		Anzahl im Stellenplan 2020	Höherstufung, Herabstufung und Umwandlung		Stellenanteil		Bemerkungen
	Stellenkennung	Amts-/Funktionsbezeichnung		von Besoldungs-/Entgeltgruppe	nach Besoldungs-/Entgeltgruppe	Zugang	Abgang	
1	2		3	4	5	6	7	8
Zusammenfassung						1,00000	1,00000	
Kein Stellenzugang oder Stellenabgang in 66 13 - SG Verkehrsausrüstung: Stellen: 0,00000 (1,00000 Zugänge - 1,00000 Abgänge = 0,00000 Stellen)								
662000002: 66 20 - Abt. Straßenverwaltung, Straßenbau, Erschließung								
471	662000001	Abteilungsleiter/in	1,00000	A14	14			
Zusammenfassung						0,00000	0,00000	
Kein Stellenzugang oder Stellenabgang in 66 20 - Abt. Straßenverwaltung, Straßenbau, Erschließung: Stellen: 0,00000 (0,00000 Zugänge - 0,00000 Abgänge = 0,00000 Stellen)								
662100002: 66 21 - SG Erschließung, Anträge, Genehmigungen								
472	662100007	SB Verkehrsanlagenverwaltung	1,00000	A8	A9mD			
473	662100011	SB Geodatenmanagement/ IT-Anwendungsbetreuer	0,00000	11			1,00000	
Zusammenfassung						0,00000	1,00000	
Stellenabgang in 66 21 - SG Erschließung, Anträge, Genehmigungen: Stellenabgang: 1,00000 (0,00000 Zugänge - 1,00000 Abgänge = 1,00000 Stellen)								
662200002: 66 22 - SG Straßenbau, Straßenaufsicht								
474	662200016	Sachbearbeiter/in	0,95000		11	0,95000		
Zusammenfassung						0,95000	0,00000	
Stellenzugang in 66 22 - SG Straßenbau, Straßenaufsicht: Stellenzugang: 0,95000 (0,95000 Zugänge - 0,00000 Abgänge = 0,95000 Stellen)								
663000001: 66 30 - Abt. Haushalt, Verwaltung, Anlagenbewirtschaftung								
475	663000001	Abteilungsleiter/in	1,00000		12	1,00000		
476	6630000901	Abteilungsleiter/in	0,50000		12	0,50000		
Zusammenfassung						1,50000	0,00000	
Stellenzugang in 66 30 - Abt. Haushalt, Verwaltung, Anlagenbewirtschaftung: Stellenzugang: 1,50000 (1,50000 Zugänge - 0,00000 Abgänge = 1,50000 Stellen)								
663100001: 66 31 - Sachgebiet Haushalt, Verwaltung								
477	663100005	Sachbearbeiter/in	1,00000		A7	1,00000		
478	663100001	Sachgebietsleiter/in	1,00000		11	1,00000		
479	663100002	Sachbearbeiter/in	1,00000		09a	1,00000		
480	663100003	SB Haushalt	1,00000		09a	1,00000		
481	663100004	SB Haushalt	1,00000		09a	1,00000		
482	663100006	MA Parkraumbewirtschaftung	1,00000		04	1,00000		
483	663100007	IT-Betreuer/in	1,00000		11	1,00000		

Mandant	001	Hanse- und Universitätsstadt Rostock	Veränderungsliste zum Stellenplan 2020	Zeitraum	01.01.2020	
Abrechnungskreis				Seite	- 34 -	
				Stand	11.05.2020 08:23:24	P&I LOGA
				gedruckt	11.05.2020 08:23:30	P&I LOGA Rel.20.2/1.379 /X1.6 / P1.147

Laufende Nr.	Teilhaushalt		Anzahl im Stellenplan 2020	Höherstufung, Herabstufung und Umwandlung		Stellenanteil		Bemerkungen
	Stellenkennung	Amts-/Funktionsbezeichnung		von Besoldungs-/Entgeltgruppe	nach Besoldungs-/Entgeltgruppe	Zugang	Abgang	
1	2		3	4	5	6	7	8
Zusammenfassung						7,00000	0,00000	
Stellenzugang in 66 31 - Sachgebiet Haushalt, Verwaltung: Stellenzugang: 7,00000 (7,00000 Zugänge - 0,00000 Abgänge = 7,00000 Stellen)								
6632000001: 66 32 - Sachgebiet Anlagenbewirtschaftung								
484	6632000001	Sachgebietsleiter/in	1,00000		11	1,00000		
485	6632000002	Sachbearbeiter/in	1,00000		09b	1,00000		
486	6632000003	Sachbearbeiter/in	1,00000		09a	1,00000		
487	6632000004	Sachbearbeiter/in	1,00000		09a	1,00000		
488	6632000005	Sachbearbeiter/in	1,00000		11	1,00000		
489	6632000006	Sachbearbeiter/in	1,00000		09a	1,00000		
490	6632000007	Sachbearbeiter/in	1,00000		09a	1,00000		
Zusammenfassung						7,00000	0,00000	
Stellenzugang in 66 32 - Sachgebiet Anlagenbewirtschaftung: Stellenzugang: 7,00000 (7,00000 Zugänge - 0,00000 Abgänge = 7,00000 Stellen)								
6700000001: 67 - Amt für Stadtgrün, Naturschutz und Landschaftspflege								
491	6700000002	Assistenz- und Vorzimmerkraft	1,00000	06	05			
Zusammenfassung						0,00000	0,00000	
Kein Stellenzugang oder Stellenabgang in 67 - Amt für Stadtgrün, Naturschutz und Landschaftspflege: Stellen: 0,00000 (0,00000 Zugänge - 0,00000 Abgänge = 0,00000 Stellen)								
6711000002: 67 11 - SG Landschaftsplanung								
492	6711000006	Sachbearbeiter/in	1,00000	09c	10			
493	6711000007	Sachbearbeiter/in	0,00000	09c			0,75000	
494	6711000007	Sachbearbeiter/in	0,75000		06	0,75000		
495	6711000905	Sachbearbeiter/in	0,00000	11			0,50000	
Zusammenfassung						0,75000	1,25000	
Stellenabgang in 67 11 - SG Landschaftsplanung: Stellenabgang: 0,50000 (0,75000 Zugänge - 1,25000 Abgänge = 0,50000 Stellen)								
6712000002: 67 12 - SG Freiraumplanung/Bau								
496	6712000002	Sachbearbeiter/in	0,75000	10	10		0,25000	
497	6712000008	Sachbearbeiter/in	1,00000	05	08			
Zusammenfassung						0,00000	0,25000	
Stellenabgang in 67 12 - SG Freiraumplanung/Bau: Stellenabgang: 0,25000 (0,00000 Zugänge - 0,25000 Abgänge = 0,25000 Stellen)								
6713000001: 67 13 - SG Naturschutz								

Laufende Nr.	Teilhaushalt		Anzahl im Stellenplan 2020	Höherstufung, Herabstufung und Umwandlung		Stellenanteil		Bemerkungen
	Stellenkennung	Amts-/Funktionsbezeichnung		von Besoldungs-/Entgeltgruppe	nach Besoldungs-/Entgeltgruppe	Zugang	Abgang	
1	2		3	4	5	6	7	8
498	671300006	Sachbearbeiter/in	0,00000	10			1,00000	
499	671300006	Sachbearbeiter/in	1,00000		11	1,00000		
500	671300007	SB Baumschutz/Beweissicherung	0,00000	07			1,00000	
Zusammenfassung						1,00000	2,00000	
Stellenabgang in 67 13 - SG Naturschutz: Stellenabgang: 1,00000 (1,00000 Zugänge - 2,00000 Abgänge = 1,00000 Stellen)								
6714000001: 67 14 - Team BUGA								
501	671400002	Sachbearbeiter/in	1,00000		11	1,00000		
502	671400004	Sachbearbeiter/in	1,00000		09a	1,00000		
Zusammenfassung						2,00000	0,00000	
Stellenzugang in 67 14 - Team BUGA: Stellenzugang: 2,00000 (2,00000 Zugänge - 0,00000 Abgänge = 2,00000 Stellen)								
6721000001: 67 21 - SG Ressourcenverwaltung								
503	672100008	SB Haushalt	1,00000		09a	1,00000		
504	6721000901	Sachgebietsleiter/in	0,50000		10	0,50000		
Zusammenfassung						1,50000	0,00000	
Stellenzugang in 67 21 - SG Ressourcenverwaltung: Stellenzugang: 1,50000 (1,50000 Zugänge - 0,00000 Abgänge = 1,50000 Stellen)								
6722100001: 67 22 100 - Vergabe und Controlling								
505	6722100005	Sachbearbeiter/in	1,00000		09c	1,00000		
506	6722100006	SB Vergabe	1,00000		09c	1,00000		
507	6722100007	SB Vergabe/ Verträge BUGA	0,10000		09c	0,10000		
Zusammenfassung						2,10000	0,00000	
Stellenzugang in 67 22 100 - Vergabe und Controlling: Stellenzugang: 2,10000 (2,10000 Zugänge - 0,00000 Abgänge = 2,10000 Stellen)								
7300000001: 73 - Amt für Umweltschutz								
508	7300000002	Assistenz- und Vorzimmerkraft	0,87500	06	05		0,12500	
509	7300000005	Projektleiter/in BUGA	1,00000		11	1,00000		
510	7300000006	Juristische/r Sachbearbeiter/in	0,85000		11	0,85000		
Zusammenfassung						1,85000	0,12500	
Stellenzugang in 73 - Amt für Umweltschutz: Stellenzugang: 1,72500 (1,85000 Zugänge - 0,12500 Abgänge = 1,72500 Stellen)								
7301000001: 73 01 - SG Verwaltung, Haushalt								
511	7301000005	Sachbearbeiter/in	0,75000	09a	09a		0,25000	

Mandant	001	Hanse- und Universitätsstadt Rostock	Veränderungsliste zum Stellenplan 2020	Zeitraum	01.01.2020	
Abrechnungskreis				Seite	- 36 -	
				Stand	11.05.2020 08:23:24	P&I LOGA
				gedruckt	11.05.2020 08:23:30	P&I LOGA Rel.20.2/1.379 /X1.6 / P1.147

Laufende Nr.	Teilhaushalt		Anzahl im Stellenplan 2020	Höherstufung, Herabstufung und Umwandlung		Stellenanteil		Bemerkungen
	Stellenkennung	Amts-/Funktionsbezeichnung		von Besoldungs-/ Entgeltgruppe	nach Besoldungs-/ Entgeltgruppe	Zugang	Abgang	
1	2		3	4	5	6	7	8
Zusammenfassung						0,00000	0,25000	
Stellenabgang in 73 01 - SG Verwaltung, Haushalt: Stellenabgang: 0,25000 (0,00000 Zugänge - 0,25000 Abgänge = 0,25000 Stellen)								
7310000001: 73 10 - Abt. Abfallwirtschaft								
512	7310000008	Sachbearbeiter/in	1,00000	09b	09c			
513	7310000015	Sachbearbeiter/in	1,00000	09b	09a			
Zusammenfassung						0,00000	0,00000	
Kein Stellenzugang oder Stellenabgang in 73 10 - Abt. Abfallwirtschaft: Stellen: 0,00000 (0,00000 Zugänge - 0,00000 Abgänge = 0,00000 Stellen)								
7320000001: 73 20 - Abt. Wasser und Boden								
514	7320000005	Sachbearbeiter/in	0,87500	A11	A11		0,12500	
515	7320000004	Sachbearbeiter/in	0,87500	10	10		0,12500	
516	7320000014	SB GIS, Ökosystemleistung	1,00000		10	1,00000		
Zusammenfassung						1,00000	0,25000	
Stellenzugang in 73 20 - Abt. Wasser und Boden: Stellenzugang: 0,75000 (1,00000 Zugänge - 0,25000 Abgänge = 0,75000 Stellen)								
7330000001: 73 30 - Abt. Immissionsschutz und Umweltplanung								
517	7330000007	Sachbearbeiter/in	0,87500	11	11		0,12500	
518	7330000012	Sachbearbeiter/in	0,90000	12	12		0,10000	
519	7330000015	Projektstelle Klimawandelanpassungsmanager/ in	0,50000		10	0,50000		
Zusammenfassung						0,50000	0,22500	
Stellenzugang in 73 30 - Abt. Immissionsschutz und Umweltplanung: Stellenzugang: 0,27500 (0,50000 Zugänge - 0,22500 Abgänge = 0,27500 Stellen)								
7400000001: 74 - Veterinär- und Lebensmittelüberwachungsamt								
520	7400000002	SB/Assistenz- und Vorzimmerkraft	1,00000	08	06	0,17500		
Zusammenfassung						0,17500	0,00000	
Stellenzugang in 74 - Veterinär- und Lebensmittelüberwachungsamt : Stellenzugang: 0,17500 (0,17500 Zugänge - 0,00000 Abgänge = 0,17500 Stellen)								
8300000001: 83 - Hafen- und Seemannsamt								
521	8300000002	Assistenz- und Vorzimmerkraft	1,00000	06	05			
Zusammenfassung						0,00000	0,00000	
Kein Stellenzugang oder Stellenabgang in 83 - Hafen- und Seemannsamt: Stellen: 0,00000 (0,00000 Zugänge - 0,00000 Abgänge = 0,00000 Stellen)								

Laufende Nr.	Teilhaushalt		Anzahl im Stellenplan 2020	Höherstufung, Herabstufung und Umwandlung		Stellenanteil		Bemerkungen
	Stellenkennung	Amts-/Funktionsbezeichnung		von Besoldungs-/Entgeltgruppe	nach Besoldungs-/Entgeltgruppe	Zugang	Abgang	
1	2		3	4	5	6	7	8
831000001: 83 10 Abt. Hafenbau und -bewirtschaftung								
522	8310000005	Sachbearbeiter/in	0,92500	10	10	0,05000		
Zusammenfassung						0,05000	0,00000	
Stellenzugang in 83 10 Abt. Hafenbau und -bewirtschaftung: Stellenzugang: 0,05000 (0,05000 Zugänge - 0,00000 Abgänge = 0,05000 Stellen)								
Einrichtungen								
370000001: 37 - Brandschutz- und Rettungsamt								
523	3700000007	SB Projektbegleitung	1,00000		A11	1,00000		
524	3700000002	Assistenz- und Vorzimmerkraft	1,00000	08	05			
525	3700000004	Bürokräft PR	0,00000		05		0,50000	
526	3700000006	SB Öffentlichkeitsarbeit, Krisenmanagement	0,00000	13			1,00000	
Zusammenfassung						1,00000	1,50000	
Stellenabgang in 37 - Brandschutz- und Rettungsamt: Stellenabgang: 0,50000 (1,00000 Zugänge - 1,50000 Abgänge = 0,50000 Stellen)								
370020001: 37 00 200 - Stabsstelle Personalentwicklung, Kommunikation, Rettungsdienst								
527	3700200007	Sachbearbeiter/in	1,00000		A9Z	1,00000		
Zusammenfassung						1,00000	0,00000	
Stellenzugang in 37 00 200 - Stabsstelle Personalentwicklung, Kommunikation, Rettungsdienst: Stellenzugang: 1,00000 (1,00000 Zugänge - 0,00000 Abgänge = 1,00000 Stellen)								
371000001: 37 10 - Abt. Einsatz								
528	3710000004	SB Freiwillige Feuerwehren/ SiWa	1,00000	A9mD	A10			
529	3710000013	Sachbearbeiter/in	0,00000	A11			1,00000	
530	3710000014	Sachbearbeiter/in	0,00000	A11			1,00000	
531	3710000015	Sachbearbeiter/in	0,00000	A10			1,00000	
532	3710000021	Sachbearbeiter/in	1,00000		A11	1,00000		
Zusammenfassung						1,00000	3,00000	
Stellenabgang in 37 10 - Abt. Einsatz: Stellenabgang: 2,00000 (1,00000 Zugänge - 3,00000 Abgänge = 2,00000 Stellen)								
371200001: 37 12 - Wachbezirk II								
533	3712000044	Einsatzkraft	0,00000	A7			1,00000	
Zusammenfassung						0,00000	1,00000	
Stellenabgang in 37 12 - Wachbezirk II: Stellenabgang: 1,00000 (0,00000 Zugänge - 1,00000 Abgänge = 1,00000 Stellen)								

Laufende Nr.	Teilhaushalt		Anzahl im Stellenplan 2020	Höherstufung, Herabstufung und Umwandlung		Stellenanteil		Bemerkungen
	Stellenkennung	Amts-/Funktionsbezeichnung		von Besoldungs-/Entgeltgruppe	nach Besoldungs-/Entgeltgruppe	Zugang	Abgang	
1	2		3	4	5	6	7	8
371300001: 37 13 - Wachbezirk III								
534	371300001	Wachbezirksleiter/in	1,00000	A13hD	A12			
535	371300002	Einheitsführer/in	1,00000	A9mD	A9Z			
536	371300003	Einheitsführer/in	1,00000	A9mD	A9Z			
537	371300004	Einheitsführer/in	1,00000	A9mD	A9Z			
538	3713000056	Sachbearbeiter/in	0,00000	A12			1,00000	
Zusammenfassung						0,00000	1,00000	
Stellenabgang in 37 13 - Wachbezirk III: Stellenabgang: 1,00000 (0,00000 Zugänge - 1,00000 Abgänge = 1,00000 Stellen)								
371500001: 37 15 - Leitstelle								
539	3715000022	Einsatzkraft mZ	1,00000		A8	1,00000		
Zusammenfassung						1,00000	0,00000	
Stellenzugang in 37 15 - Leitstelle: Stellenzugang: 1,00000 (1,00000 Zugänge - 0,00000 Abgänge = 1,00000 Stellen)								
372000001: 37 20 - Abt. Einsatzvorbereitung								
540	3720000001	Abteilungsleiter/in	1,00000	A12	A13			
Zusammenfassung						0,00000	0,00000	
Kein Stellenzugang oder Stellenabgang in 37 20 - Abt. Einsatzvorbereitung: Stellen: 0,00000 (0,00000 Zugänge - 0,00000 Abgänge = 0,00000 Stellen)								
372100001: 37 21 - SG Einsatzplanung								
541	3721000001	Sachgebietsleiter/in	1,00000	A11	A12			
542	3721000002	SB Ereignisplanung	1,00000		A11	1,00000		
543	3721000002	Sachbearbeiter/in	0,00000	A10			1,00000	
544	3721000003	SB Objekterfassung	0,00000	A10			1,00000	
545	3721000003	SB Objektplanung	1,00000		A10	1,00000		
546	3721000004	SB Datenerfassung	1,00000		A9mD	1,00000		
Zusammenfassung						3,00000	2,00000	
Stellenzugang in 37 21 - SG Einsatzplanung: Stellenzugang: 1,00000 (3,00000 Zugänge - 2,00000 Abgänge = 1,00000 Stellen)								
372200001: 37 22 - SG Bevölkerungsschutz								
547	3722000001	Sachgebietsleiter/in	0,00000	A10			1,00000	
548	3722000001	Sachgebietsleiter/in	1,00000		A11	1,00000		
549	3722000002	SB Externe Notfallplanung	1,00000		A10	1,00000		

Mandant	001	Hanse- und Universitätsstadt Rostock	Veränderungsliste zum Stellenplan 2020	Zeitraum	01.01.2020	
Abrechnungskreis				Seite	- 39 -	
				Stand	11.05.2020 08:23:24	P&I LOGA
				gedruckt	11.05.2020 08:23:30	P&I LOGA Rel.20.2/1.379 /X1.6 / P1.147

Laufende Nr.	Teilhaushalt		Anzahl im Stellenplan 2020	Höherstufung, Herabstufung und Umwandlung		Stellenanteil		Bemerkungen
	Stellenkennung	Amts-/Funktionsbezeichnung		von Besoldungs-/Entgeltgruppe	nach Besoldungs-/Entgeltgruppe	Zugang	Abgang	
1	2		3	4	5	6	7	8
550	3722000002	Sachbearbeiter/in	0,00000	A9mD			1,00000	
551	3722000003	Sachbearbeiter/in	0,00000	A8			1,00000	
552	3722000003	SB Interne Notfallplanung	1,00000		A10	1,00000		
553	3722000004	Sachbearbeiter/in	1,00000		A9mD	1,00000		
554	3722000004	Sachbearbeiter/in	0,00000	07			1,00000	
Zusammenfassung						4,00000	4,00000	
Kein Stellenzugang oder Stellenabgang in 37 22 - SG Bevölkerungsschutz: Stellen: 0,00000 (4,00000 Zugänge - 4,00000 Abgänge = 0,00000 Stellen)								
3732000001: 37 32 - Brandmeisterausbildung								
555	3732000006	SB Technischer Service	1,00000		07	1,00000		
Zusammenfassung						1,00000	0,00000	
Stellenzugang in 37 32 - Brandmeisterausbildung: Stellenzugang: 1,00000 (1,00000 Zugänge - 0,00000 Abgänge = 1,00000 Stellen)								
3743000001: 37 43 - SG IuK								
556	3743000005	SB IT-Anwendungsbetreuer/in	1,00000		10	1,00000		
Zusammenfassung						1,00000	0,00000	
Stellenzugang in 37 43 - SG IuK: Stellenzugang: 1,00000 (1,00000 Zugänge - 0,00000 Abgänge = 1,00000 Stellen)								
3750000001: 37 50 - Abt. Vorbeugender Brandschutz								
557	3750000001	Abteilungsleiter/in	0,00000	A13			1,00000	
Zusammenfassung						0,00000	1,00000	
Stellenabgang in 37 50 - Abt. Vorbeugender Brandschutz: Stellenabgang: 1,00000 (0,00000 Zugänge - 1,00000 Abgänge = 1,00000 Stellen)								
3760000001: 37 60 - Abt. Verwaltung								
558	3760000002	Assistenz- und Vorzimmerkraft	1,00000	06	05			
Zusammenfassung						0,00000	0,00000	
Kein Stellenzugang oder Stellenabgang in 37 60 - Abt. Verwaltung: Stellen: 0,00000 (0,00000 Zugänge - 0,00000 Abgänge = 0,00000 Stellen)								
4041000001: 40 41 SG Sportförderung								
559	4041000003	Sachbearbeiter/in	1,00000	09c	09b			
Zusammenfassung						0,00000	0,00000	
Kein Stellenzugang oder Stellenabgang in 40 41 SG Sportförderung: Stellen: 0,00000 (0,00000 Zugänge - 0,00000 Abgänge = 0,00000 Stellen)								
4042100001: 40 42 100 Hallenwarte								
560	4042100029	Hallenwart Sportpark Jägerbäk	1,00000		03	1,00000		

Laufende Nr.	Teilhaushalt		Anzahl im Stellenplan 2020	Höherstufung, Herabstufung und Umwandlung		Stellenanteil		Bemerkungen
	Stellenkennung	Amts-/Funktionsbezeichnung		von Besoldungs-/Entgeltgruppe	nach Besoldungs-/Entgeltgruppe	Zugang	Abgang	
1	2		3	4	5	6	7	8
561	4042100030	Hallenwart	0,00000	03			1,00000	
562	4042100030	Hallenwart	1,00000		03	1,00000		
563	4042100031	Platzwart Sportpark Jägerbäk	1,00000		05	1,00000		
564	4042100032	Platzwart	0,00000	04			1,00000	
565	4042100033	Hallenwart	0,00000	03			1,00000	
566	4042100034	Hallenwart	0,00000	03			1,00000	
567	4042100035	Hallenwart	0,00000	03			1,00000	
Zusammenfassung						3,00000	5,00000	
Stellenabgang in 40 42 100 Hallenwarte: Stellenabgang: 2,00000 (3,00000 Zugänge - 5,00000 Abgänge = 2,00000 Stellen)								
4044100001: 40 44 100 Fachangestellte für Bäderbetriebe/Techn. MA								
568	4044100003	Fachangestellte/r f.Bäderbetr.	1,00000	08	05			
569	4044100009	Techn. MA	1,00000	07	05			
Zusammenfassung						0,00000	0,00000	
Kein Stellenzugang oder Stellenabgang in 40 44 100 Fachangestellte für Bäderbetriebe/Techn. MA: Stellen: 0,00000 (0,00000 Zugänge - 0,00000 Abgänge = 0,00000 Stellen)								
4200000001: 42 - Stadtbibliothek								
570	4200000005	SB TUI-Betr./Bibliotheksassistent/in	1,00000	09a	08			
Zusammenfassung						0,00000	0,00000	
Kein Stellenzugang oder Stellenabgang in 42 - Stadtbibliothek: Stellen: 0,00000 (0,00000 Zugänge - 0,00000 Abgänge = 0,00000 Stellen)								
4201000001: 42 01 - SG Verwaltung								
571	4201000004	Hausmeister/in	1,00000	04	05			
Zusammenfassung						0,00000	0,00000	
Kein Stellenzugang oder Stellenabgang in 42 01 - SG Verwaltung: Stellen: 0,00000 (0,00000 Zugänge - 0,00000 Abgänge = 0,00000 Stellen)								
4220000001: 42 20 - Bibliotheken								
572	4220000002	Leiter/in Musikbibliothek	1,00000	10	09b			
573	4220000022	Bibliotheksassistent/in	1,00000	06	05			
574	4220000024	Bibliotheksassistent/in	0,75000	05	05		0,20000	
575	4220000030	Bibliotheksassistent/in	1,00000	05	05	0,25000		
Zusammenfassung						0,25000	0,20000	
Stellenzugang in 42 20 - Bibliotheken: Stellenzugang: 0,05000 (0,25000 Zugänge - 0,20000 Abgänge = 0,05000 Stellen)								

Mandant	001	Hanse- und Universitätsstadt Rostock	Veränderungsliste zum Stellenplan 2020	Zeitraum	01.01.2020	
Abrechnungskreis				Seite	- 41 -	
				Stand	11.05.2020 08:23:24	P&I LOGA
				gedruckt	11.05.2020 08:23:30	P&I LOGA Rel.20.2/1.379 /X1.6 / P1.147

Laufende Nr.	Teilhaushalt		Anzahl im Stellenplan 2020	Höherstufung, Herabstufung und Umwandlung		Stellenanteil		Bemerkungen
	Stellenkennung	Amts-/Funktionsbezeichnung		von Besoldungs-/Entgeltgruppe	nach Besoldungs-/Entgeltgruppe	Zugang	Abgang	
1	2		3	4	5	6	7	8
430000001: 43 - Volkshochschule								
576	4300000002	Assistenz- und Vorzimmerkraft	1,00000	06	05			
Zusammenfassung						0,00000	0,00000	
Kein Stellenzugang oder Stellenabgang in 43 - Volkshochschule: Stellen: 0,00000 (0,00000 Zugänge - 0,00000 Abgänge = 0,00000 Stellen)								
440000001: 44 - Konservatorium								
577	4400000002	Assistenz- und Vorzimmerkraft	1,00000	06	05			
Zusammenfassung						0,00000	0,00000	
Kein Stellenzugang oder Stellenabgang in 44 - Konservatorium: Stellen: 0,00000 (0,00000 Zugänge - 0,00000 Abgänge = 0,00000 Stellen)								
440200001: 44 02 - SG Unterricht								
578	4402000001	Sachgebietsleiter/in	1,00000	11	09c			
Zusammenfassung						0,00000	0,00000	
Kein Stellenzugang oder Stellenabgang in 44 02 - SG Unterricht: Stellen: 0,00000 (0,00000 Zugänge - 0,00000 Abgänge = 0,00000 Stellen)								
440230001: 44 02 300 - Fachbereich III								
579	4402300009	Musikpädagoge/in	0,33000	09b	09b	0,11000		
Zusammenfassung						0,11000	0,00000	
Stellenzugang in 44 02 300 - Fachbereich III: Stellenzugang: 0,11000 (0,11000 Zugänge - 0,00000 Abgänge = 0,11000 Stellen)								
453000001: 45 30 - Kulturhistorisches Museum								
580	4530000002	Sachbearbeiter/in	1,00000	05	05	0,25000		
581	4530000005	Museologe/in	1,00000	09c	09c	0,12500		
582	4530000006	Museumspädag. Mitarbeiter/in	1,00000	08	13	0,12500		
583	4530000007	Museumspädag. Mitarbeiter/in	0,50000		09b	0,50000		
584	4530000007	Museumspädag. Mitarbeiter/in	0,00000	09b			0,50000	
585	4530000009	Museumspädag. Mitarbeiter/in	0,00000	09b			0,50000	
586	4530000009	Museumspädag. Mitarbeiter/in	0,50000		09b	0,50000		
Zusammenfassung						1,50000	1,00000	
Stellenzugang in 45 30 - Kulturhistorisches Museum: Stellenzugang: 0,50000 (1,50000 Zugänge - 1,00000 Abgänge = 0,50000 Stellen)								
453100001: 45 31 - SG Verwaltung und Technik								
587	4531000003	Sachbearbeiter/in	1,00000		09a	1,00000		
588	4531000005	Museumsaufseher/in	0,00000	03			0,50000	

Mandant	001	Hanse- und Universitätsstadt Rostock	Veränderungsliste zum Stellenplan 2020	Zeitraum	01.01.2020	
Abrechnungskreis				Seite	- 42 -	
				Stand	11.05.2020 08:23:24	P&I LOGA
				gedruckt	11.05.2020 08:23:30	P&I LOGA Rel.20.2/1.379 /X1.6 / P1.147

Laufende Nr.	Teilhaushalt		Anzahl im Stellenplan 2020	Höherstufung, Herabstufung und Umwandlung		Stellenanteil		Bemerkungen
	Stellenkennung	Amts-/Funktionsbezeichnung		von Besoldungs-/Entgeltgruppe	nach Besoldungs-/Entgeltgruppe	Zugang	Abgang	
1	2		3	4	5	6	7	8
Zusammenfassung						1,00000	0,50000	
Stellenzugang in 45 31 - SG Verwaltung und Technik: Stellenzugang: 0,50000 (1,00000 Zugänge - 0,50000 Abgänge = 0,50000 Stellen)								
560000001: 56 - Hanse-Jobcenter Rostock								
589	560000002	Bereichsleiter/in	0,00000	13			1,00000	
590	5600002004	Teamleiter/in	0,00000	11			1,00000	
591	5600008005	SB Integrationsmaßnahmen	0,00000	09c			1,00000	
592	5600010011	Persönliche/r Ansprechpartner/in	0,00000	09c			1,00000	
593	5600010038	Persönliche/r Ansprechpartner/in	0,00000	09c			0,75000	
594	5600010911	Persönliche/r Ansprechpartner/in	0,00000	09c			0,50000	
595	5600012004	SB Leistungsgewährung	0,00000	09b			1,00000	
596	5600018007	FA Leistungsgewährung	0,00000	09a			1,00000	
597	5600018021	SB Leistungsgewährung	1,00000		09a	1,00000		
598	5600019001	Fachkraft Eingangszone	1,00000		09b	1,00000		
599	5600020007	Fachassistent/in Eingangszone	0,00000	09a			1,00000	
600	5600020007	Fachassistent/in Eingangszone	1,00000		09a	1,00000		
601	5600026004	Teamassistent/in	0,00000	05			1,00000	
Zusammenfassung						3,00000	9,25000	
Stellenabgang in 56 - Hanse-Jobcenter Rostock: Stellenabgang: 6,25000 (3,00000 Zugänge - 9,25000 Abgänge = 6,25000 Stellen)								
662300002: 66 23 - SG Straßenmeisterei								
602	6623000013	Straßenwärter/in	0,00000	05			1,00000	
603	6623000013	Straßenwärter/in	1,00000		05	1,00000		
604	6623000014	Straßenwärter/in	0,00000	05			1,00000	
605	6623000015	Straßenwärter/in	0,00000	05			1,00000	
606	6623000015	Straßenwärter/in	1,00000		05	1,00000		
Zusammenfassung						2,00000	3,00000	
Stellenabgang in 66 23 - SG Straßenmeisterei: Stellenabgang: 1,00000 (2,00000 Zugänge - 3,00000 Abgänge = 1,00000 Stellen)								
673110001: 67 31 100 - Baumkontrolle								
607	6731100011	Sachbearbeiter/in	1,00000		10	1,00000		
608	6731100012	SB Baumschutz/Beweissicherung	1,00000		07	1,00000		

Laufende Nr.	Teilhaushalt		Anzahl im Stellenplan 2020	Höherstufung, Herabstufung und Umwandlung		Stellenanteil		Bemerkungen
	Stellenkennung	Amts-/Funktionsbezeichnung		von Besoldungs-/Entgeltgruppe	nach Besoldungs-/Entgeltgruppe	Zugang	Abgang	
1	2		3	4	5	6	7	8
Zusammenfassung						2,00000	0,00000	
Stellenzugang in 67 31 100 - Baumkontrolle: Stellenzugang: 2,00000 (2,00000 Zugänge - 0,00000 Abgänge = 2,00000 Stellen)								
6731200001: 67 31 200 - Verkehrssicherheit I								
609	6731200004	Baumpfleger/in	0,60000	05	05		0,40000	
Zusammenfassung						0,00000	0,40000	
Stellenabgang in 67 31 200 - Verkehrssicherheit I: Stellenabgang: 0,40000 (0,00000 Zugänge - 0,40000 Abgänge = 0,40000 Stellen)								
6731400001: 67 31 400 - Jungbäume								
610	6731400003	Baumpfleger/in	0,60000	05	05		0,40000	
611	6731400004	Baumpfleger/in	1,00000		05	1,00000		
Zusammenfassung						1,00000	0,40000	
Stellenzugang in 67 31 400 - Jungbäume: Stellenzugang: 0,60000 (1,00000 Zugänge - 0,40000 Abgänge = 0,60000 Stellen)								
6734200001: 67 34 200 - Park- und Biotoppflege 2								
612	6734200002	Gärtner/in	0,75000	06	06		0,25000	
Zusammenfassung						0,00000	0,25000	
Stellenabgang in 67 34 200 - Park- und Biotoppflege 2: Stellenabgang: 0,25000 (0,00000 Zugänge - 0,25000 Abgänge = 0,25000 Stellen)								
6735100001: 67 35 100 - Betriebswirtschaft, Fuhrpark								
613	6735100002	Sachbearbeiter/in	1,00000	09a	08			
Zusammenfassung						0,00000	0,00000	
Kein Stellenzugang oder Stellenabgang in 67 35 100 - Betriebswirtschaft, Fuhrpark: Stellen: 0,00000 (0,00000 Zugänge - 0,00000 Abgänge = 0,00000 Stellen)								
6736100001: 67 36 100 - Park- und Biotoppflege 1								
614	6736100004	Gärtner/in	1,00000	06	05			
615	6736100006	Gärtner/in	0,00000	06			1,00000	
616	6736100006	Gärtner/in	1,00000		06	1,00000		
Zusammenfassung						1,00000	1,00000	
Kein Stellenzugang oder Stellenabgang in 67 36 100 - Park- und Biotoppflege 1: Stellen: 0,00000 (1,00000 Zugänge - 1,00000 Abgänge = 0,00000 Stellen)								
6736200001: 67 36 200 - Park- und Biotoppflege 2								
617	6736200005	Gärtner/in	1,00000	06	05			
618	6736200009	Gärtner/in	1,00000	06	05			
Zusammenfassung						0,00000	0,00000	
Kein Stellenzugang oder Stellenabgang in 67 36 200 - Park- und Biotoppflege 2: Stellen: 0,00000 (0,00000 Zugänge - 0,00000 Abgänge = 0,00000 Stellen)								

Mandant	001	Hanse- und Universitätsstadt Rostock	Veränderungsliste zum Stellenplan 2020	Zeitraum	01.01.2020	
Abrechnungskreis				Seite	- 44 -	
				Stand	11.05.2020 08:23:24	P&I LOGA
				gedruckt	11.05.2020 08:23:30	P&I LOGA Rel.20.2/1.379 /X1.6 / P1.147

Laufende Nr.	Teilhaushalt		Anzahl im Stellenplan 2020	Höherstufung, Herabstufung und Umwandlung		Stellenanteil		Bemerkungen
	Stellenkennung	Amts-/Funktionsbezeichnung		von Besoldungs-/Entgeltgruppe	nach Besoldungs-/Entgeltgruppe	Zugang	Abgang	
1	2		3	4	5	6	7	8
674000001: 67 40 - Abt. Friedhöfe								
619	674000001	Abteilungsleiter/in	0,80000	12	12		0,20000	
Zusammenfassung						0,00000	0,20000	
Stellenabgang in 67 40 - Abt. Friedhöfe: Stellenabgang: 0,20000 (0,00000 Zugänge - 0,20000 Abgänge = 0,20000 Stellen)								
674110001: 67 41 100 - Neuer Friedhof Rostock								
620	674110005	Gärtner/in	1,00000		06	1,00000		
621	674110015	Gartenarbeiter/in	0,00000	04			1,00000	
622	674110026	Feierhallenwärter/in	1,00000	03	04			
623	674110027	Feierhallenwärter/in	1,00000	03	04			
Zusammenfassung						1,00000	1,00000	
Kein Stellenzugang oder Stellenabgang in 67 41 100 - Neuer Friedhof Rostock: Stellen: 0,00000 (1,00000 Zugänge - 1,00000 Abgänge = 0,00000 Stellen)								
674120002: 67 41 200 - Westfriedhof & Neuer Friedhof Warnemünde								
624	674120011	Gärtner/in	0,00000	06			1,00000	
625	674120011	Feierhallenwärter/in	1,00000		04	1,00000		
Zusammenfassung						1,00000	1,00000	
Kein Stellenzugang oder Stellenabgang in 67 41 200 - Westfriedhof & Neuer Friedhof Warnemünde: Stellen: 0,00000 (1,00000 Zugänge - 1,00000 Abgänge = 0,00000 Stellen)								
674400001: 67 44 - SG Friedhofsverwaltung								
626	674400002	Sachbearbeiter/in	0,00000	A6			1,00000	
627	674400002	Sachbearbeiter/in	1,00000		06	1,00000		
628	674400008	SB Kaufmännisch/techn. MA	1,00000		09a	1,00000		
Zusammenfassung						2,00000	1,00000	
Stellenzugang in 67 44 - SG Friedhofsverwaltung: Stellenzugang: 1,00000 (2,00000 Zugänge - 1,00000 Abgänge = 1,00000 Stellen)								
820100001: 82 01 - SG Verwaltung								
629	820100002	SB/Assistenz- und Vorzimmerkraft	1,00000	06	05			
Zusammenfassung						0,00000	0,00000	
Kein Stellenzugang oder Stellenabgang in 82 01 - SG Verwaltung: Stellen: 0,00000 (0,00000 Zugänge - 0,00000 Abgänge = 0,00000 Stellen)								

Zusammenfassung Kernverwaltung

Stellenzugang in 2020: Stellenzugang: 47,22500 (187,98800 Zugänge - 140,76300 Abgänge = 47,22500 Stellen)

Vergleich Querschnitt 2019: 1651,68200 Stellen zum Querschnitt 2020: 1698,90700 Stellen = 47,22500 Stellenzugang

Mandant	001	Hanse- und Universitätsstadt Rostock	Veränderungsliste zum Stellenplan 2020	Zeitraum	01.01.2020	
Abrechnungskreis				Seite	- 45 -	
				Stand	11.05.2020 08:23:24	P&I LOGA
				gedruckt	11.05.2020 08:23:30	P&I LOGA Rel.20.2/1.379 /X1.6 / P1.147

Zusammenfassung Einrichtungen

Stellenabgang in 2020: Stellenabgang: 5,84000 (31,86000 Zugänge - 37,70000 Abgänge = 5,84000 Stellen)

Vergleich Querschnitt 2019: 823,12300 Stellen zum Querschnitt 2020: 817,28300 Stellen = -5,84000 Stellenabgang

Gesamt Zusammenfassung

Stellenzugang in Stellenplan 2020: Stellenzugang: 41,38500 (219,84800 Zugänge - 178,46300 Abgänge = 41,38500 Stellen)

Vergleich Querschnitt 2019: 2474,80500 Stellen zum Querschnitt 2020: 2516,19000 Stellen = 41,38500 Stellenzugang

Mandant 001

Hanse- und Universitätsstadt
Rostock**Stellenplan**

Zeitraum 01.01.2020

Abrechnungskreis

Obergrenzenverordnung

Seite - 1 -

Stand 11.05.2020 09:46:42

P&I LOGA

gedruckt 11.05.2020 09:46:44

P&I LOGA Rel.20.2/1.379 /X1.9 /
P1.147

Tz.	Text	Laufbahngruppe 1						Laufbahngruppe 2										Beamte auf Zeit						
		A6	A7	A8	A9Z	A9mD	zus.	A9	A10	A11	A12	A13	A13hD	A14	A15	A16	zus.	B2	B3	B4	B5	B6	B7	zus.
1.	Gesamtzahl der Stellen																							
1.1	Beamtenstellen laut Stellenplan	3,00-000	134,-000000	73,8-7500	26,0-0000	82,0-0000	318,-87500	17,0-0000	38,0-0000	37,6-2500	15,0-0000	14,0-0000	2,00-000	12,0-0000	7,00-000	8,00-000	150,-62500		2,00-000	1,00-000	1,00-000		1,00-000	5,00-000
1.2	Zurechnung der ku Stellen																							
1.3	Maßgebliche Stellenzahl Beamte	3,00	134,00	73,88	26,00	82,00	318,-87500	17,00	38,00	37,63	15,00	14,00	2,00	12,00	7,00	8,00	150,-62500	0,00	2,00	1,00	1,00	0,00	1,00	5,00-000
1.5	Maßgebliche Stellenzahl insgesamt (Beamte und Angestellte)	3,00	134,00	73,88	26,00	82,00	318,-87500	17,00	38,00	37,63	15,00	14,00	2,00	12,00	7,00	8,00	150,-62500	0,00	2,00	1,00	1,00	0,00	1,00	5,00-000
2.	Bei der Anwendung der Obergrenzen bleiben unberücksichtigt:																							
2.0	nichtvergleichbare Beschäftigtenstellen																							
3.	Bei der Anwendung der Obergrenzen sind zu berücksichtigen:																							
3.1	Beamtenstellen	3,00	134,00	73,88	26,00	82,00	318,-87500	17,00	38,00	37,63	15,00	14,00	2,00	12,00	7,00	8,00	150,-62500	0,00	2,00	1,00	1,00	0,00	1,00	5,00-000
3.2	Vergleichbare Angestelltenstellen																							
3.3	Stellen insgesamt	3,00-000	134,-000000	73,8-7500	26,0-0000	82,0-0000	318,-87500	17,0-0000	38,0-0000	37,6-2500	15,0-0000	14,0-0000	2,00-000	12,0-0000	7,00-000	8,00-000	150,-62500		2,00-000	1,00-000	1,00-000		1,00-000	5,00-000
4.	Besondere Obergrenzen																							
4.0	abzüglich Stellen § 4 KomStOVO																							
4.-0.1	vorhandene Beamtenstellen		124,-000000	43,0-0000	24,0-0000	67,0-0000	258,-00000		13,0-0000	10,0-0000	5,00-000	3,00-000		1,00-000		1,00-000	33,0-0000							
4.-0.2	v.H.-Satz	0,00	0,00	0,00	0,00	0,00		0,00	0,00	0,00	0,00	0,00	0,00	0,00	0,00	0,00		0,00	0,00	0,00	0,00	0,00	0,00	
4.-0.3	zulässige Stellen																							
4.-0.4	Überhang (+) Unterschreitung (-)																							
5.	Allgemeine Obergrenzen																							
5.1	vorhandene Stellen - Beamtenstellen	3,00	10,00	30,88	2,00	15,00	60,8-7500	17,00	25,00	27,63	10,00	11,00	2,00	11,00	7,00	7,00	117,-62500	0,00	2,00	1,00	1,00	0,00	1,00	5,00-000
	vergleichbare Angestelltenstellen																							
	zusammen	3,00-000	10,0-0000	30,8-7500	2,00-000	15,0-0000	60,8-7500	17,0-0000	25,0-0000	27,6-2500	10,0-0000	11,0-0000	2,00-000	11,0-0000	7,00-000	7,00-000	117,-62500		2,00-000	1,00-000	1,00-000		1,00-000	5,00-000

Tz.	Text	Laufbahngruppe 1						Laufbahngruppe 2								Beamte auf Zeit									
		A6	A7	A8	A9Z	A9mD	zus.	A9	A10	A11	A12	A13	A13hD	A14	A15	A16	zus.	B2	B3	B4	B5	B6	B7	zus.	
5.2	v.H.-Satz nach § 26 Abs. 1 BBesG																								
5.3	zulässige Stellen n. § 26 Abs.1 BBesG																								
5.4	Überhang (+) Unterschreitung (-)																								

Stelle					KW Informationen			
Stellenkennung	Stellen-/Funktionsbezeichnung	Bewertung	Umfang %	Std.	KW - Datum	wegfallender Umfang %	Std.	KW - Vermerk
02 - Vorzimmer/Senatorinnen/Senatoren								
020000027	Sachbearbeiter/in Klimaschutz	11	100,00000	40,00000	31.12.2020	100,00000	40,00000	
020000029	Klimaschutzmanager/in	11	100,00000	40,00000	31.10.2020	100,00000	40,00000	
020000030	Klimaschutzmanager/in	11	100,00000	40,00000	31.10.2020	100,00000	40,00000	
020000031	Projektkoordinator/in	11	100,00000	40,00000	31.12.2020	100,00000	40,00000	
020000033	Projektmitarbeiter/in	11	100,00000	40,00000	31.10.2021	100,00000	40,00000	
03 - Büro der Oberbürgermeisterin/des Oberbürgermeisters								
030000017	Sachbearbeiter/in Bauleitplanung	11	100,00000	40,00000	31.12.2020	100,00000	40,00000	
03 00 100 - Protokoll und Termine der Oberbürgermeisterin/ des Oberbürgermeisters								
030010097	Sachbearbeiter/in	11	50,00000	20,00000	31.12.2022	50,00000	20,00000	
03 10 - Sitzungsdienst								
0310000901	Leiter/in	12	50,00000	20,00000	31.07.2020	50,00000	20,00000	
10 01 - Kommunale Statistikstelle								
1001000011	SB stellv. Erhebungsstellenleiter/in Zensus	08	100,00000	40,00000	28.02.2022	100,00000	40,00000	
1001000012	Mitarbeiter/in Zensus	08	100,00000	40,00000	31.12.2021	100,00000	40,00000	
10 14 - SG Post-, Fahr- und Telefondienst								
1014000018	Mitarbeiter/in	05	100,00000	40,00000	31.05.2024	100,00000	40,00000	
1014000023	Mitarbeiter/in	05	100,00000	40,00000	31.08.2025	100,00000	40,00000	
10 21 - SG Systemplanung, Telekommunikation								
1021000914	Sachbearbeiter/in	10	50,00000	20,00000	31.08.2020	50,00000	20,00000	
10 40 - Abteilung Personal und Recht								
1040000021	Sachbearbeiter/in	06	75,00000	30,00000	31.12.2021	75,00000	30,00000	
10 41 - SG Personalangelegenheiten								
1041000006	Sachbearbeiter/in	11	100,00000	40,00000	31.10.2020	100,00000	40,00000	
10 42 - SG Aus- und Fortbildung								
1042000005	Assistenz- und Vorzimmerkraft	05	62,50000	25,00000	28.02.2023	62,50000	25,00000	
10 70 - Freigestellte Personalräte, Schwerbehindertenvertretung								
1070000009	Personalratsmitglied	10	100,00000	40,00000	31.12.2021	100,00000	40,00000	
15 - Zentrale Steuerung								
1500000003	SB Haushalt	09a	100,00000	40,00000	31.12.2026	100,00000	40,00000	
15 02 - SG Beteiligungen								
1502000901	Sachgebietsleiter/in	12	50,00000	20,00000	31.08.2020	50,00000	20,00000	
20 01 - SG Grundsatz, Haushalt und Verwaltung								
2001000002	IT-Betreuer/in	11	100,00000	40,00000	31.01.2023	100,00000	40,00000	

Stelle					KW Informationen			
Stellenkennung	Stellen-/Funktionsbezeichnung	Bewertung	Umfang		KW - Datum	wegfallender Umfang		KW - Vermerk
			%	Std.		%	Std.	
20 11 - SG Haushalt								
2011000013	Sachbearbeiter/in	09c	100,00000	40,00000	31.10.2023	100,00000	40,00000	
2011000016	Sachbearbeiter/in	10	100,00000	40,00000	31.12.2020	100,00000	40,00000	
2011000904	Sachbearbeiter/in	10	50,00000	20,00000	31.01.2020	50,00000	20,00000	
20 15 - SG Steuerpflichten								
2015000005	SB Steuern	09c	100,00000	40,00000	31.12.2020	100,00000	40,00000	
22 - Finanzverwaltungsamt								
2200000903	Buchhalter/in	06	50,00000	20,00000	30.04.2020	50,00000	20,00000	
22 11 - SG Kontenführung								
2211000913	Kontenführer/in	06	50,00000	20,00000	31.01.2021	50,00000	20,00000	
22 22 - SG Gewerbe- und sonstige Steuern								
2222000009	SB Hundesteuer	05	75,00000	30,00000	31.12.2021	75,00000	30,00000	
32 10 - Abt. Ordnungs- und Verwaltungsangelegenheiten								
3210000008	IT-Anwendungsbetreuer/in	10	100,00000	40,00000	31.12.2021	100,00000	40,00000	
32 12 - SG Bußgeldstelle								
3212000912	Ermittler/in	06	50,00000	20,00000	30.09.2022	50,00000	20,00000	
32 23 100 - Ortsamt Nordwest 1								
3223100903	Sachbearbeiter/in	08	50,00000	20,00000	31.10.2021	50,00000	20,00000	
32 23 400 - Ortsamt Mitte								
3223400901	Ortsamtsleiter/in	11	50,00000	20,00000	30.06.2021	50,00000	20,00000	
32 40 - Abt. Verkehrsangelegenheiten								
3240000005	Sachbearbeiter/in	11	100,00000	40,00000	31.12.2020	100,00000	40,00000	
32 42 - SG Kfz-Zulassung								
3242000915	Sachbearbeiter/in	07	50,00000	20,00000	31.03.2022	50,00000	20,00000	
32 52 - SG Asyl, humanitärer Aufenthalt								
3252000007	Sachbearbeiter/in	09c	100,00000	40,00000	31.12.2021	100,00000	40,00000	
32 53 - SG Remigration								
3253000004	Sachbearbeiter/in	09c	100,00000	40,00000	31.12.2021	100,00000	40,00000	
3253000008	Sachbearbeiter/in	09c	100,00000	40,00000	31.12.2021	100,00000	40,00000	
37 11 - Wachbezirk I								
3711000096	Einsatzkraft	A7	100,00000	40,00000	31.12.2020	100,00000	40,00000	
3711000097	Einsatzkraft	A7	100,00000	40,00000	31.12.2020	100,00000	40,00000	
37 13 - Wachbezirk III								
3713000099	Einsatzkraft	A7	100,00000	40,00000	31.12.2021	100,00000	40,00000	

Stelle					KW Informationen			
Stellenkennung	Stellen-/Funktionsbezeichnung	Bewertung	Umfang		KW - Datum	wegfallender Umfang		KW - Vermerk
			%	Std.		%	Std.	
40 10 Abt. Finanzen und Berichtswesen								
4010000908	SB Anlagenrechnung	09a	40,00000	16,00000	30.06.2022	40,00000	16,00000	
4010000910	SB Anlagenrechnung	09a	50,00000	20,00000	31.07.2021	50,00000	20,00000	
40 32 100 Schulsekretariate								
4032100958	Sachbearbeiter/in	05	10,00000	4,00000	30.06.2022	10,00000	4,00000	
42 20 - Bibliotheken								
4220000042	FA Medien- und Informationsdienste	05	100,00000	40,00000	29.02.2020	100,00000	40,00000	
43 10 - Bildungsbüro								
4310000001	Bildungsmanager/in	13	100,00000	40,00000	31.05.2022	100,00000	40,00000	
4310000002	SB Bildungsmonitoring	11	100,00000	40,00000	31.05.2022	100,00000	40,00000	
4310000003	Bildungskordinator/in	11	100,00000	40,00000	31.05.2022	100,00000	40,00000	
4310000004	Bildungskordinator/in	11	100,00000	40,00000	31.05.2022	100,00000	40,00000	
44 02 300 - Fachbereich III								
4402300006	Musikpädagoge/in	09b	40,00000	16,00000	31.07.2021	40,00000	16,00000	
45 10 - Kulturförderung								
4510000005	Sachbearbeiter/in	10	50,00000	20,00000	31.12.2020	50,00000	20,00000	
45 30 - Kulturhistorisches Museum								
4530000007	Museumspädag. Mitarbeiter/in	09b	50,00000	20,00000	31.10.2020	50,00000	20,00000	
4530000009	Museumspädag. Mitarbeiter/in	09b	50,00000	20,00000	31.10.2020	50,00000	20,00000	
47 - Stadtarchiv Rostock								
4700000003	Sachbearbeiter/in	09b	50,00000	20,00000	31.12.2020	50,00000	20,00000	
47 01 - Archiv- und Sammlungsgut								
4701000007	Archivar/in	09b	100,00000	40,00000	31.12.2027	100,00000	40,00000	
4701000008	Archivar/in	09b	100,00000	40,00000	31.12.2027	100,00000	40,00000	
50 10 300 - Registratur, Zwischenarchiv								
5010300004	Registrator/in	05	100,00000	40,00000	30.11.2026	100,00000	40,00000	
50 11 - SG Controlling								
5011000015	SB Innenrevision	10	100,00000	40,00000	31.12.2022	100,00000	40,00000	
50 20 - Abteilung Sozialhilfe								
5020000005	Geschäftsführung Seniorenbeirat	09a	100,00000	40,00000	31.12.2022	100,00000	40,00000	
50 30 - Abteilung Eingliederungshilfe								
5030000006	Fachberater/in	11	100,00000	40,00000	31.12.2021	100,00000	40,00000	
50 31 - SG Eingliederungshilfe für Minderjährige								
5031000910	Sachbearbeiter/in	09c	43,80000	17,52000	31.08.2022	43,80000	17,52000	

Stelle					KW Informationen			
Stellenkennung	Stellen-/Funktionsbezeichnung	Bewertung	Umfang		KW - Datum	wegfallender Umfang		KW - Vermerk
			%	Std.		%	Std.	
50 31 100 - Hilfe zur Überwindung bes. sozialer Schwierigkeiten								
5031100004	Sachbearbeiter/in	09b	100,00000	40,00000	31.12.2021	100,00000	40,00000	
50 41 - Sachgebiete Wirtschaftliche Jugendhilfe								
5041000008	Sachbearbeiter/in	09a	100,00000	40,00000	31.12.2021	100,00000	40,00000	
50 43 - SG Fallmanagement Jugendhilfe (Mitte)								
5043000010	Fallmanager/in SGB VIII	S14	100,00000	40,00000	31.12.2020	100,00000	40,00000	
50 51 - Sachgebiet Jugendgerichtshilfe								
5051000906	SB Jugendgerichtshilfe	S12	50,00000	20,00000	31.12.2020	50,00000	20,00000	
50 61 - Sachgebiet Leistungen Asyl								
5061000004	Wohnungsverwalter/in	04	75,00000	30,00000	31.12.2021	75,00000	30,00000	
5061000005	SB Gemeinschaftsunterkünfte	09a	100,00000	40,00000	31.12.2021	100,00000	40,00000	
5061000015	SB Leistungen Asyl	09b	50,00000	20,00000	31.12.2021	100,00000	40,00000	
5061000017	SB Leistungen Asyl	09b	100,00000	40,00000	31.12.2021	100,00000	40,00000	
5061000020	SB Leistungen Asyl	09b	100,00000	40,00000	31.12.2021	100,00000	40,00000	
50 62 - SG Integration								
5062000002	Sozialpädagoge/in	S11b	100,00000	40,00000	31.12.2021	100,00000	40,00000	
5062000003	Sozialpädagoge/in	S11b	100,00000	40,00000	31.12.2021	100,00000	40,00000	
5062000004	Sozialpädagoge/in	S11b	100,00000	40,00000	31.12.2021	100,00000	40,00000	
5062000005	Sozialpädagoge/in	S11b	100,00000	40,00000	31.12.2021	100,00000	40,00000	
5062000008	Sozialpädagoge/in Asyl	S11b	12,50000	5,00000	31.12.2021	100,00000	40,00000	
50 73 - Sachgebiet Beistandschaften								
5073000011	SB Beistandschaften	11	100,00000	40,00000	31.12.2025	100,00000	40,00000	
5073000904	Sachbearbeiter/in	09c	50,00000	20,00000	31.07.2022	50,00000	20,00000	
5073000907	SB Beistandschaften	09c	50,00000	20,00000	31.07.2020	50,00000	20,00000	
53 01 - Hafenzärztlicher Dienst								
5301000902	Hygieneinspektor/in	09b	50,00000	20,00000	30.09.2022	50,00000	20,00000	
53 50 - Kinder- und Jugendgesundheitsdienst								
5350000014	Familienhebamme/- entbindungspfleger/FGKIKP	09a	75,00000	30,00000	31.03.2020	75,00000	30,00000	
5350000912	Sachbearbeiter/in	05	50,00000	20,00000	31.07.2021	50,00000	20,00000	
60 12 - SG Baustatikprüfung								
6012000006	Sachbearbeiter/in	12	100,00000	40,00000	31.12.2021	100,00000	40,00000	
61 20 - Abt. Stadtentwicklung, Wirtschaft								
6120000003	SB Regionalplanung/Koord. Regiopole Rostock	11	100,00000	40,00000	28.02.2022	100,00000	40,00000	

Stelle					KW Informationen			
Stellenkennung	Stellen-/Funktionsbezeichnung	Bewertung	Umfang %	Std.	KW - Datum	wegfallender Umfang %	Std.	KW - Vermerk
61 21 - SG Stadtentwicklungsplanung, Flächennutzungsplanung								
612100009	Sachbearbeiter/in	11	100,00000	40,00000	31.12.2021	100,00000	40,00000	
62 11 - SG Vermessung								
6211000902	SB Katasterverm./ Messtruppführer/in	10	50,00000	20,00000	31.01.2020	50,00000	20,00000	
62 23 - SG Datenverarbeitung								
6223000006	Sachbearbeiter/in	05	87,50000	35,00000	31.12.2024	87,50000	35,00000	
62 32 - SG Liegenschaftsverwaltung								
6232000003	Sachbearbeiter/in	09a	100,00000	40,00000	31.08.2020	100,00000	40,00000	
66 - Amt für Verkehrsanlagen								
6600000011	SB Geodatenmanagement/ IT- Anwendungsbetreuer	11	100,00000	40,00000	31.12.2020	100,00000	40,00000	
66 02 SG Verkehrsbehördliche Aufgaben								
6602000012	Sachbearbeiter/in	09b	100,00000	40,00000	31.12.2025	100,00000	40,00000	
6602000014	Sachbearbeiter/in	06	100,00000	40,00000	31.07.2021	100,00000	40,00000	
66 13 - SG Verkehrsausrüstung								
6613000010	Sachbearbeiter/in	10	100,00000	40,00000	31.12.2020	100,00000	40,00000	
66 21 - SG Erschließung, Anträge, Genehmigungen								
6621000012	Sachbearbeiter/in	09c	100,00000	40,00000	30.06.2024	100,00000	40,00000	
66 23 - SG Straßenmeisterei								
6623000002	Mitarbeiter/in	04	100,00000	40,00000	31.07.2021	100,00000	40,00000	
66 30 - Abt. Haushalt, Verwaltung, Anlagenbewirtschaftung								
6630000901	Abteilungsleiter/in	12	50,00000	20,00000	31.03.2022	50,00000	20,00000	
66 31 - Sachgebiet Haushalt, Verwaltung								
6631000005	Sachbearbeiter/in	A7	100,00000	40,00000	30.04.2024	100,00000	40,00000	
6631000007	IT-Betreuer/in	11	100,00000	40,00000	31.12.2020	100,00000	40,00000	
67 11 - SG Landschaftsplanung								
6711000007	Sachbearbeiter/in	06	75,00000	30,00000	31.12.2021	75,00000	30,00000	
67 13 - SG Naturschutz								
6713000904	Sachbearbeiter/in	11	50,00000	20,00000	28.02.2022	50,00000	20,00000	
67 21 - SG Ressourcenverwaltung								
6721000008	SB Haushalt	09a	100,00000	40,00000	31.05.2021	100,00000	40,00000	
6721000901	Sachgebietsleiter/in	10	50,00000	20,00000	30.11.2022	50,00000	20,00000	
67 22 100 - Vergabe und Controlling								
6722100002	Sachbearbeiter/in	09a	100,00000	40,00000	31.12.2022	100,00000	40,00000	

Stelle					KW Informationen			
Stellenkennung	Stellen-/Funktionsbezeichnung	Bewertung	Umfang		KW - Datum	wegfallender Umfang		KW - Vermerk
			%	Std.		%	Std.	
67 31 300 - Verkehrssicherheit II								
6731300001	Baumpfleger/in	06	100,00000	40,00000	31.12.2020	100,00000	40,00000	
67 31 400 - Jungbäume								
6731400004	Baumpfleger/in	05	100,00000	40,00000	31.07.2020	100,00000	40,00000	
67 40 - Abt. Friedhöfe								
6740000003	Projektleiter/in	11	100,00000	40,00000	31.12.2020	100,00000	40,00000	
67 44 - SG Friedhofsverwaltung								
6744000008	SB Kaufmännisch/techn. MA	09a	100,00000	40,00000	29.02.2024	100,00000	40,00000	
73 - Amt für Umweltschutz								
7300000006	Juristische/r Sachbearbeiter/in	11	85,00000	34,00000	30.04.2020	85,00000	34,00000	
73 20 - Abt. Wasser und Boden								
7320000013	Sachbearbeiter/in	10	100,00000	40,00000	31.12.2020	100,00000	40,00000	
7320000014	SB GIS, Ökosystemleistung	10	100,00000	40,00000	31.12.2023	100,00000	40,00000	
73 30 - Abt. Immissionsschutz und Umweltplanung								
7330000015	Projektstelle Klimawandelanpassungsmanager/ in	10	50,00000	20,00000	31.12.2021	50,00000	20,00000	
nachrichtlich geführte Stellen								
8437000001	Rettungsassistent/in	A8	100,00000	40,00000	31.12.2020	100,00000	40,00000	
8437000002	Rettungsassistent/in	A8	100,00000	40,00000	31.12.2020	100,00000	40,00000	
8437000003	Rettungsassistent/in	A8	100,00000	40,00000	31.12.2020	100,00000	40,00000	
Summen:								
Stellenumfang:			9106,30-	3642,52-				
			000	000				
wegfallender Anteil:						9243,80-	3697,52-	
						000	000	
verbleibender Stellenumfang:			-137,50000	-55,00000				

Stelle					KU Informationen		
Stellenkennung	Stellen-/Funktionsbezeichnung	Bewertung	Umfang		KU - Datum	Tarifgruppe	KU - Vermerk
			%	Std.			
Summen:			0,00000	0,00000			

Teil- haushalt	Bezeichnung	Beamte																				
		Laufbahngruppe 1					Laufbahngruppe 2						Beamte auf Zeit							Zusammen		
		A6	A7	A8	A9Z	A9mD	A9	A10	A11	A12	A13	A13hD	A14	A15	A16	B2	B3	B4	B5		B6	B7
Kernverwaltung																						
03050000	03 OE Dummy KLR							1,20000					2,00000				2,00000	1,00000	1,00000		1,00000	8,20000
10050000	10 OE Dummy KLR						3,00000	0,80000	2,00000	2,00000			1,00000	1,00000	1,00000							10,80000
14050000	14 OE Dummy KLR							1,75000	1,00000					1,00000								3,75000
20050000	20 OE Dummy KLR				1,00000			3,00000	1,00000	1,00000				1,00000	1,00000							8,00000
22050000	22 OE Dummy KLR		4,00000	3,00000		3,00000		2,00000			1,00000			1,00000								14,00000
30050000	30 OE Dummy KLR												6,00000									6,00000
32050000	32 OE Dummy KLR		4,00000	7,87500		8,00000	5,00000	3,00000	3,00000	1,00000	4,00000	1,00000			1,00000							37,88000
40050000	40 OE Dummy KLR			0,80000					0,90000													1,70000
50000010	Amtsleitung													1,00000								1,00000
50000100	Abteilung Finanzen und Controlling	1,00000		2,00000					1,00000													4,00000
50000200	Abteilung Sozialhilfe			1,00000		1,00000	3,00000	1,00000	1,00000		1,00000											8,00000
50000300	Abteilung Eingliederungshilfe						1,00000		2,00000													3,00000
50000500	Abteilung Besondere Dienste / Jugendhilfe							3,00000														3,00000
50000600	Abteilung Asyl, Wohnen, Bildung und Teilhabe								1,00000		1,00000											2,00000
50000700	Abteilung Unterhaltsangelegenheiten und Kita							1,00000														1,00000
52000100	Verwaltung Bereich Sport								0,10000													0,10000
52000200	Sportförderung			0,20000																		0,20000
53000200	Allgemeine Angelegenheiten						0,90000															0,90000
53000300	Sozialmedizinischer/ Amtsärztlicher Dienst						0,10000							0,40000								0,50000
53000600	Kinder-u. Jugendgesundheitsdienst							1,00000						0,60000								1,60000
53000800	Betreuungsleistungen						1,00000															1,00000
60050000	60 OE Dummy KLR	1,00000		1,00000				3,00000	3,00000		1,00000				1,00000							10,00000
61050000	61 OE Dummy KLR									1,00000					1,00000							2,00000
62000100	Vermessung													0,20000	0,05000							0,25000
62000200	Katasterführung													0,20000	0,05000							0,25000
62000300	Wertermittl.-Geschäftsst. Gutachterausschuss													0,20000	0,05000							0,25000
62000400	Katasterbenutzung und kommunale Geodaten													0,20000	0,05000							0,25000

Teil- haushalt	Bezeichnung	Beamte																				
		Laufbahngruppe 1					Laufbahngruppe 2								Beamte auf Zeit							Zusammen
		A6	A7	A8	A9Z	A9mD	A9	A10	A11	A12	A13	A13hD	A14	A15	A16	B2	B3	B4	B5	B6	B7	
62000500	Regionale Geoinformationssysteme													0,20000		0,05000						0,25000
62050000	62 OE Dummy KLR			1,00000				1,00000	1,00000					1,00000		0,75000						4,75000
66000100	Bereich Gemeindestraßen					0,72000		0,72000														1,44000
66050000	66 OE Dummy KLR		1,00000	1,00000		0,28000	1,00000	0,28000														3,56000
73000100	Verwaltung Amt 73									0,70000				1,00000								1,70000
73000200	BGA - Duales System									0,05000												0,05000
73000300	Öffentliche Bedürfnisanstalten									0,05000												0,05000
73000400	Wasserwirtschaft							0,78750	0,88000													1,67000
73000500	Immissionsschutz, Klimaschutz und Umweltplanu								0,12000													0,12000
73000900	Abfallwirtschaft						0,55000			0,20000												0,75000
73001000	Abfallmanagement						1,45000		0,08750													1,54000
74050000	74 OE Dummy KLR			4,00000										1,00000								5,00000
83050000	83 OE Dummy KLR								1,00000													1,00000

Stellenplan 2020	2,00-000	9,00-000	21,8-7500		14,0-0000	14,0-0000	19,0-0000	21,6-2500	8,00-000	11,0-0000	2,00-000	10,0-0000	7,00-000	7,00-000		2,00-000	1,00-000	1,00-000		1,00-000	151,51-000	
Stellenplan 2019	3,00-000	8,00-000	26,8-7500		12,0-0000	11,8-2500	16,0-0000	25,7-5000	8,00-000	12,9-0000	2,00-000	11,7-5000	7,00-000	7,00-000		2,00-000	1,00-000	1,00-000		1,00-000	157,11-000	
Mehr		1,00-000			2,00-000	2,17-500	3,00-000															
Weniger	1,00-000		5,00-000					4,12-500		1,90-000		1,75-000									5,60000	

Teil-haushalt	Bezeichnung	Beamte																			
		Laufbahngruppe 1					Laufbahngruppe 2							Beamte auf Zeit							Zusammen
		A6	A7	A8	A9Z	A9mD	A9	A10	A11	A12	A13	A13hD	A14	A15	A16	B2	B3	B4	B5	B6	

Einrichtungen

37000050	Rettungsdienst		12,00-000		8,00000	23,00-000			0,50000													43,50000
37000100	Verwaltung Amt 37					2,00000		1,00000	1,00000				1,00000		1,00000							6,00000
37000200	Leistelle Rettungsdienst			3,00000	2,00000	2,00000			0,50000													7,50000
37050000	37 OE Dummy KLR		113,0-0000	49,0-000	16,0-000	41,0-000		15,0-000	12,0-000	6,00000	3,00000											255,00000
50000800	Hansejobcenter						3,00000	1,00000		1,00000												5,00000
67000300	Friedhofs- und Bestattungswesen	0,75000																				0,75000
67000400	BgA Grabpflege	0,25000																				0,25000
82000000	Stadtforstamt							2,00000	1,00000					1,00000								4,00000
								1,00000														1,00000

Stellenplan 2020

1,00-000	125,-00000	52,0-0000	26,0-0000	68,0-0000	3,00-000	19,0-0000	16,0-0000	7,00-000	3,00-000		2,00-000		1,00-000								323,00-000
----------	------------	-----------	-----------	-----------	----------	-----------	-----------	----------	----------	--	----------	--	----------	--	--	--	--	--	--	--	------------

Stellenplan 2019

2,00-000	126,-00000	52,0-0000	22,0-0000	71,0-0000	3,00-000	19,0-0000	15,0-0000	7,00-000	3,00-000	1,00-000	2,00-000		1,00-000								324,00-000
----------	------------	-----------	-----------	-----------	----------	-----------	-----------	----------	----------	----------	----------	--	----------	--	--	--	--	--	--	--	------------

Mehr

			4,00-000				1,00-000														
--	--	--	----------	--	--	--	----------	--	--	--	--	--	--	--	--	--	--	--	--	--	--

Weniger

1,00-000	1,00-000			3,00-000							1,00-000										1,00000
----------	----------	--	--	----------	--	--	--	--	--	--	----------	--	--	--	--	--	--	--	--	--	---------

Gesamtsumme

3,00-00	134,0-0000	73,87-500	26,00-000	82,00-000	17,00-000	38,00-000	37,62-500	15,00-000	14,00-000	2,00-00	12,00-000	7,00-00	8,00-00	0,00-00	2,00-00	1,00-00	1,00-00	0,00-00	1,00-00	0,00-00	474,51000
---------	------------	-----------	-----------	-----------	-----------	-----------	-----------	-----------	-----------	---------	-----------	---------	---------	---------	---------	---------	---------	---------	---------	---------	-----------

Nachrichtlicher Teil - Stellenplan 2020										
OKZ	Funktionsbezeichnung	Teil- haushalt	Tarif	Bewertung Vorjahr	Tarif	30.06. d. Vj.	Tarif	Bewertung Lfd. Jahr	VZÄ	Stellenvermerke
Verwaltungsstellen										
E 84 37 000 001	Rettungsassistent/in Oberbrandmeisterin/-meister	37	BBO	A8			BBO	A8	1,0000	Fortbildungsverhältnis ReS
E 84 37 000 002	Rettungsassistent/in Oberbrandmeisterin/-meister	37	BBO	A8	BBO	A8	BBO	A8	1,0000	Fortbildungsverhältnis ReS
E 84 37 000 003	Rettungsassistent/in Oberbrandmeisterin/-meister	37	BBO	A8			BBO	A8	1,0000	Fortbildungsverhältnis ReS
	Summe								3,0000	
E 84 45 000 001	Wiss. Mitarbeiter/in	45	TVöD	E13	TVöD	E13	TVöD	E13	1,0000	Fachlich zugeordnet
E 84 45 000 002	Museologe/in	45	TVöD	E09b	TVöD	E09b	TVöD	E09b	1,0000	Fachlich zugeordnet
E 84 45 000 003	Museumpädag. Mitarbeiter/in	45	TVöD	E08	TVöD	E08	TVöD	E13	1,0000	Fachlich zugeordnet
E 84 45 000 004	Leiter Technik und Ausstellungsrealisierung	45	TVöD	E05	TVöD	E08	TVöD	E09a	1,0000	Fachlich zugeordnet
E 84 45 000 005	Museumsaufseher/in	45	TVöD	E03			TVöD	E03	0,5000	Fachlich zugeordnet
	Summe								4,5000	
E 84 56 000 001	Bereichsleiter/in	56	TVöD	E13			TVöD	E13	1,0000	
E 84 56 000 002	Teamleiter/in	56	TVöD	E11			TVöD	E11	1,0000	
E 84 56 000 003	SB Integrationsmaßnahmen	56	TVöD	E09c			TVöD	E09c	1,0000	
E 84 56 000 004	Persönliche/r Ansprechpartner/in	56	TVöD	E09c			TVöD	E09c	1,0000	
E 84 56 000 005	Persönliche/r Ansprechpartner/in	56	TVöD	E09c			TVöD	E09c	0,7500	
	Summe								4,7500	
E 84 74 000 001	Lebensmittelkontrolleur/in	74	TVöD	E06	TVöD	E06	TVöD	E06	1,0000	Fortbildungsverhältnis ReS
E 84 74 000 002	Lebensmittelkontrolleur/in	74	TVöD	E06	TVöD	E06	TVöD	E06	1,0000	Fortbildungsverhältnis ReS
	Summe								2,0000	
	Summe								14,2500	

Nachrichtlicher Teil - Stellenplan 2020

OKZ	Funktionsbezeichnung	Teil- haushalt	Tarif	Bewertung Vorjahr	Tarif	30.06. d. Vj.	Tarif	Bewertung Lfd. Jahr	VZÄ	Stellenvermerke
84 10 110	Verwaltungsfachangestellte/r									
84 10 110 010	Auszubildende/r	10	TVAöD	AZU	TVAöD	AZU	TVAöD	AZU	1,0000	
84 10 110 011	Auszubildende/r	10	TVAöD	AZU	TVAöD	AZU	TVAöD	AZU	1,0000	
84 10 110 012	Auszubildende/r	10	TVAöD	AZU	TVAöD	AZU	TVAöD	AZU	1,0000	
84 10 110 013	Auszubildende/r	10	TVAöD	AZU	TVAöD	AZU	TVAöD	AZU	1,0000	
84 10 110 014	Auszubildende/r	10	TVAöD	AZU	TVAöD	AZU	TVAöD	AZU	1,0000	
84 10 110 015	Auszubildende/r	10	TVAöD	AZU			TVAöD	AZU	1,0000	
84 10 110 016	Auszubildende/r	10	TVAöD	AZU			TVAöD	AZU	1,0000	
84 10 110 017	Auszubildende/r	10	TVAöD	AZU			TVAöD	AZU	1,0000	
84 10 110 018	Auszubildende/r	10	TVAöD	AZU			TVAöD	AZU	1,0000	
84 10 110 019	Auszubildende/r	10	TVAöD	AZU			TVAöD	AZU	1,0000	
84 10 110 020	Auszubildende/r	10	TVAöD	AZU			TVAöD	AZU	1,0000	
84 10 110 021	Auszubildende/r	10	TVAöD	AZU			TVAöD	AZU	1,0000	
84 10 110 022	Auszubildende/r	10	TVAöD	AZU	TVAöD	AZU	TVAöD	AZU	1,0000	
84 10 110 023	Auszubildende/r	10	TVAöD	AZU	TVAöD	AZU	TVAöD	AZU	1,0000	
84 10 110 024	Auszubildende/r	10	TVAöD	AZU	TVAöD	AZU	TVAöD	AZU	1,0000	
84 10 110 025	Auszubildende/r	10	TVAöD	AZU			TVAöD	AZU	1,0000	
84 10 110 026	Auszubildende/r	10	TVAöD	AZU			TVAöD	AZU	1,0000	
84 10 110 027	Auszubildende/r	10	TVAöD	AZU	TVAöD	AZU	TVAöD	AZU	1,0000	
84 10 110 028	Auszubildende/r	10	TVAöD	AZU	TVAöD	AZU	TVAöD	AZU	1,0000	
84 10 110 029	Auszubildende/r	10	TVAöD	AZU	TVAöD	AZU	TVAöD	AZU	1,0000	
84 10 110 030	Auszubildende/r	10	TVAöD	AZU	TVAöD	AZU	TVAöD	AZU	1,0000	
84 10 110 031	Auszubildende/r	10	TVAöD	AZU	TVAöD	AZU	TVAöD	AZU	1,0000	
84 10 110 032	Auszubildende/r	10	TVAöD	AZU	TVAöD	AZU	TVAöD	AZU	1,0000	
84 10 110 033	Auszubildende/r	10	TVAöD	AZU			TVAöD	AZU	1,0000	
84 10 110 034	Auszubildende/r	10	TVAöD	AZU	TVAöD	AZU	TVAöD	AZU	1,0000	
84 10 110 035	Auszubildende/r	10	TVAöD	AZU			TVAöD	AZU	1,0000	
84 10 110 036	Auszubildende/r	10	TVAöD	AZU			TVAöD	AZU	1,0000	
84 10 110 037	Auszubildende/r	10	TVAöD	AZU			TVAöD	AZU	1,0000	
84 10 110 038	Auszubildende/r	10	TVAöD	AZU			TVAöD	AZU	1,0000	
84 10 110 039	Auszubildende/r	10	TVAöD	AZU			TVAöD	AZU	1,0000	

Nachrichtlicher Teil - Stellenplan 2020

OKZ	Funktionsbezeichnung	Teil- haushalt	Tarif	Bewertung Vorjahr	Tarif	30.06. d. Vj.	Tarif	Bewertung Lfd. Jahr	VZÄ	Stellenvermerke
84 10 120 Kauffrau/-mann für Büromanagement										
84 10 120 010	Auszubildende/r	10	TVAöD	AZU	TVAöD	AZU	TVAöD	AZU	1,0000	
84 10 120 011	Auszubildende/r	10	TVAöD	AZU	TVAöD	AZU	TVAöD	AZU	1,0000	
84 10 120 012	Auszubildende/r	10	TVAöD	AZU			TVAöD	AZU	1,0000	
84 10 120 020	Auszubildende/r	10	TVAöD	AZU			TVAöD	AZU	1,0000	
84 10 120 021	Auszubildende/r	10	TVAöD	AZU	TVAöD	AZU	TVAöD	AZU	1,0000	
84 10 120 022	Auszubildende/r	10	TVAöD	AZU			TVAöD	AZU	1,0000	
84 10 120 030	Auszubildende/r	10	TVAöD	AZU			TVAöD	AZU	1,0000	
84 10 120 031	Auszubildende/r	10	TVAöD	AZU			TVAöD	AZU	1,0000	
84 10 120 032	Auszubildende/r	10	TVAöD	AZU			TVAöD	AZU	1,0000	
84 10 130 Fachangestellte/r für Medien und Informationsdienste										
84 10 130 010	Auszubildende/r	10	TVAöD	AZU	TVAöD	AZU	TVAöD	AZU	1,0000	
84 10 130 011	Auszubildende/r	10	TVAöD	AZU				AZU	1,0000	
84 10 130 020	Auszubildende/r	10	TVAöD	AZU			TVAöD	AZU	1,0000	
84 10 130 021	Auszubildende/r	10	TVAöD	AZU	TVAöD	AZU	TVAöD	AZU	1,0000	
84 10 130 030	Auszubildende/r	10	TVAöD	AZU			TVAöD	AZU	1,0000	
84 10 130 031	Auszubildende/r	10	TVAöD	AZU			TVAöD	AZU	1,0000	
84 10 140 Gärtner/in										
84 10 140 010	Auszubildende/r	10	TVAöD	AZU	TVAöD	AZU	TVAöD	AZU	1,0000	
84 10 140 011	Auszubildende/r	10	TVAöD	AZU	TVAöD	AZU	TVAöD	AZU	1,0000	
84 10 140 012	Auszubildende/r	10	TVAöD	AZU	TVAöD	AZU	TVAöD	AZU	1,0000	
84 10 140 020	Auszubildende/r	10	TVAöD	AZU	TVAöD	AZU	TVAöD	AZU	1,0000	
84 10 140 021	Auszubildende/r	10	TVAöD	AZU	TVAöD	AZU	TVAöD	AZU	1,0000	
84 10 140 022	Auszubildende/r	10	TVAöD	AZU			TVAöD	AZU	1,0000	

Nachrichtlicher Teil - Stellenplan 2020

OKZ	Funktionsbezeichnung	Teil- haushalt	Tarif	Bewertung Vorjahr	Tarif	30.06. d. Vj.	Tarif	Bewertung Lfd. Jahr	VZÄ	Stellenvermerke
84 10 140 030	Auszubildende/r	10	TVAöD	AZU	TVAöD	AZU	TVAöD	AZU	1,0000	
84 10 140 031	Auszubildende/r	10	TVAöD	AZU			TVAöD	AZU	1,0000	
84 10 140 032	Auszubildende/r	10	TVAöD	AZU			TVAöD	AZU	1,0000	
84 10 150 Vermessungstechniker/in										
84 10 150 010	Auszubildende/r	10	TVAöD	AZU			TVAöD	AZU	1,0000	
84 10 150 011	Auszubildende/r	10	TVAöD	AZU			TVAöD	AZU	1,0000	
84 10 150 020	Auszubildende/r	10	TVAöD	AZU			TVAöD	AZU	1,0000	
84 10 160 Fachkraft für Bädertechnik										
84 10 160 010	Auszubildende/r	10	TVAöD	AZU	TVAöD	AZU	TVAöD	AZU	1,0000	
84 10 160 011	Auszubildende/r	10	TVAöD	AZU	TVAöD	AZU	TVAöD	AZU	1,0000	
84 10 200 Anwärterinnen und Anwärter LG2										
84 10 200 010	Stadtverwaltungsinspektoranwärter/i	10	BBO	A9 LG2-A	BBO	A9 LG2-A	BBO	A9 LG2-A	1,0000	
84 10 200 011	Stadtverwaltungsinspektoranwärter/i	10	BBO	A9 LG2-A	BBO	A9 LG2-A	BBO	A9 LG2-A	1,0000	
84 10 200 012	Stadtverwaltungsinspektoranwärter/i	10	BBO	A9 LG2-A	BBO	A9 LG2-A	BBO	A9 LG2-A	1,0000	
84 10 200 013	Stadtverwaltungsinspektoranwärter/i	10	BBO	A9 LG2-A			BBO	A9 LG2-A	1,0000	
84 10 200 014	Stadtverwaltungsinspektoranwärter/i	10	BBO	A9 LG2-A	BBO	A9 LG2-A	BBO	A9 LG2-A	1,0000	
84 10 200 015	Stadtverwaltungsinspektoranwärter/i	10	BBO	A9 LG2-A	BBO	A9 LG2-A	BBO	A9 LG2-A	1,0000	
84 10 200 016	Stadtverwaltungsinspektoranwärter/i	10	BBO	A9 LG2-A	BBO	A9 LG2-A	BBO	A9 LG2-A	1,0000	
84 10 200 017	Stadtverwaltungsinspektoranwärter/i	10	BBO	A9 LG2-A	BBO	A9 LG2-A	BBO	A9 LG2-A	1,0000	
84 10 200 018	Stadtverwaltungsinspektoranwärter/i	10	BBO	A9 LG2-A	BBO	A9 LG2-A	BBO	A9 LG2-A	1,0000	
84 10 200 020	Stadtverwaltungsinspektoranwärter/i	10	BBO	A9 LG2-A	BBO	A9 LG2-A	BBO	A9 LG2-A	1,0000	
84 10 200 021	Stadtverwaltungsinspektoranwärter/i	10	BBO	A9 LG2-A	BBO	A9 LG2-A	BBO	A9 LG2-A	1,0000	
84 10 200 022	Stadtverwaltungsinspektoranwärter/i	10	BBO	A9 LG2-A	BBO	A9 LG2-A	BBO	A9 LG2-A	1,0000	
84 10 200 023	Stadtverwaltungsinspektoranwärter/i	10	BBO	A9 LG2-A	BBO	A9 LG2-A	BBO	A9 LG2-A	1,0000	
84 10 200 024	Stadtverwaltungsinspektoranwärter/i	10	BBO	A9 LG2-A	BBO	A9 LG2-A	BBO	A9 LG2-A	1,0000	
84 10 200 025	Stadtverwaltungsinspektoranwärter/i	10	BBO	A9 LG2-A	BBO	A9 LG2-A	BBO	A9 LG2-A	1,0000	
84 10 200 026	Stadtverwaltungsinspektoranwärter/i	10	BBO	A9 LG2-A			BBO	A9 LG2-A	1,0000	
84 10 200 027	Stadtverwaltungsinspektoranwärter/i	10	BBO	A9 LG2-A			BBO	A9 LG2-A	1,0000	
84 10 200 028	Stadtverwaltungsinspektoranwärter/i	10	BBO	A9 LG2-A			BBO	A9 LG2-A	1,0000	

Nachrichtlicher Teil - Stellenplan 2020

OKZ	Funktionsbezeichnung	Teil- haushalt	Tarif	Bewertung Vorjahr	Tarif	30.06. d. Vj.	Tarif	Bewertung Lfd. Jahr	VZÄ	Stellenvermerke
84 10 200 030	Stadtverwaltungsinspektoranwärter/i	10	BBO	A9 LG2-A			BBO	A9 LG2-A	1,0000	
84 10 200 031	Stadtverwaltungsinspektoranwärter/i	10	BBO	A9 LG2-A			BBO	A9 LG2-A	1,0000	
84 10 200 032	Stadtverwaltungsinspektoranwärter/i	10	BBO	A9 LG2-A			BBO	A9 LG2-A	1,0000	
84 10 200 033	Stadtverwaltungsinspektoranwärter/i	10	BBO	A9 LG2-A			BBO	A9 LG2-A	1,0000	
84 10 200 034	Stadtverwaltungsinspektoranwärter/i	10	BBO	A9 LG2-A			BBO	A9 LG2-A	1,0000	
84 10 200 035	Stadtverwaltungsinspektoranwärter/i	10	BBO	A9 LG2-A			BBO	A9 LG2-A	1,0000	
84 10 200 036	Stadtverwaltungsinspektoranwärter/i	10	BBO	A9 LG2-A			BBO	A9 LG2-A	1,0000	
84 10 200 037	Stadtverwaltungsinspektoranwärter/i	10	BBO	A9 LG2-A			BBO	A9 LG2-A	1,0000	
84 10 200 038	Stadtverwaltungsinspektoranwärter/i	10	BBO	A9 LG2-A			BBO	A9 LG2-A	1,0000	
84 37 100 Notfallsanitäter/in										
84 37 100 010	Auszubildende/r	37	TVAöD	AZU	TVAöD	AZU	TVAöD	AZU	1,0000	
84 37 100 011	Auszubildende/r	37	TVAöD	AZU	TVAöD	AZU	TVAöD	AZU	1,0000	
84 37 100 012	Auszubildende/r	37	TVAöD	AZU			TVAöD	AZU	1,0000	
84 37 100 013	Auszubildende/r	37	TVAöD	AZU			TVAöD	AZU	1,0000	
84 37 100 014	Auszubildende/r	37	TVAöD	AZU			TVAöD	AZU	1,0000	
84 37 100 020	Auszubildende/r	37	TVAöD	AZU			TVAöD	AZU	1,0000	
84 37 100 021	Auszubildende/r	37	TVAöD	AZU			TVAöD	AZU	1,0000	
84 37 100 022	Auszubildende/r	37	TVAöD	AZU			TVAöD	AZU	1,0000	
84 37 100 023	Auszubildende/r	37	TVAöD	AZU			TVAöD	AZU	1,0000	
84 37 100 024	Auszubildende/r	37	TVAöD	AZU			TVAöD	AZU	1,0000	
84 37 100 030	Auszubildende/r	37	TVAöD	AZU			TVAöD	AZU	1,0000	
84 37 100 031	Auszubildende/r	37	TVAöD	AZU			TVAöD	AZU	1,0000	
84 37 100 032	Auszubildende/r	37	TVAöD	AZU			TVAöD	AZU	1,0000	
84 37 100 033	Auszubildende/r	37	TVAöD	AZU			TVAöD	AZU	1,0000	
84 37 100 034	Auszubildende/r	37	TVAöD	AZU			TVAöD	AZU	1,0000	
84 37 200 Anwärterinnen und Anwärter LG2										
84 37 200 010	Brandoberinspektoranwärter/in	37	BBO	A10-A			BBO	A10-A	1,0000	
84 37 200 011	Brandoberinspektoranwärter/in	37	BBO	A10-A			BBO	A10-A	1,0000	
84 37 200 012	Brandoberinspektoranwärter/in	37	BBO	A10-A			BBO	A10-A	1,0000	
84 37 200 020	Brandoberinspektoranwärter/in	37	BBO	A10-A			BBO	A10-A	1,0000	
84 37 200 021	Brandoberinspektoranwärter/in	37	BBO	A10-A			BBO	A10-A	1,0000	
84 37 200 022	Brandoberinspektoranwärter/in	37	BBO	A10-A	BBO	A10-A	BBO	A10-A	1,0000	

Nachrichtlicher Teil - Stellenplan 2020

OKZ	Funktionsbezeichnung	Teil- haushalt	Tarif	Bewertung Vorjahr	Tarif	30.06. d. Vj.	Tarif	Bewertung Lfd. Jahr	VZÄ	Stellenvermerke
84 37 200 023	Brandoberinspektoranwärter/in	37	BBO	A10-A	BBO	A10-A	BBO	A10-A	1,0000	
84 37 200 024	Brandoberinspektoranwärter/in	37	BBO	A10-A	BBO	A10-A	BBO	A10-A	1,0000	

Nachrichtlicher Teil - Stellenplan 2020

OKZ	Funktionsbezeichnung	Teil- haushalt	Tarif	Bewertung Vorjahr	Tarif	30.06. d. Vj.	Tarif	Bewertung Lfd. Jahr	VZÄ	Stellenvermerke
84 37 300 Anwärterinnen und Anwärter LG1										
84 37 300 010	Brandmeisteranwärter/in	37	BBO	A7-A	BBO	A7-A	BBO	A7-A	1,0000	
84 37 300 011	Brandmeisteranwärter/in	37	BBO	A7-A	BBO	A7-A	BBO	A7-A	1,0000	
84 37 300 012	Brandmeisteranwärter/in	37	BBO	A7-A	BBO	A7-A	BBO	A7-A	1,0000	
84 37 300 013	Brandmeisteranwärter/in	37	BBO	A7-A	BBO	A7-A	BBO	A7-A	1,0000	
84 37 300 014	Brandmeisteranwärter/in	37	BBO	A7-A	BBO	A7-A	BBO	A7-A	1,0000	
84 37 300 015	Brandmeisteranwärter/in	37	BBO	A7-A	BBO	A7-A	BBO	A7-A	1,0000	
84 37 300 016	Brandmeisteranwärter/in	37	BBO	A7-A	BBO	A7-A	BBO	A7-A	1,0000	
84 37 300 017	Brandmeisteranwärter/in	37	BBO	A7-A	BBO	A7-A	BBO	A7-A	1,0000	
84 37 300 018	Brandmeisteranwärter/in	37	BBO	A7-A	BBO	A7-A	BBO	A7-A	1,0000	
84 37 300 019	Brandmeisteranwärter/in	37	BBO	A7-A	BBO	A7-A	BBO	A7-A	1,0000	
84 37 300 020	Brandmeisteranwärter/in	37	BBO	A7-A	BBO	A7-A	BBO	A7-A	1,0000	
84 37 300 021	Brandmeisteranwärter/in	37	BBO	A7-A	BBO	A7-A	BBO	A7-A	1,0000	
84 37 300 022	Brandmeisteranwärter/in	37	BBO	A7-A	BBO	A7-A	BBO	A7-A	1,0000	
84 37 300 023	Brandmeisteranwärter/in	37	BBO	A7-A	BBO	A7-A	BBO	A7-A	1,0000	
84 37 300 024	Brandmeisteranwärter/in	37	BBO	A7-A	BBO	A7-A	BBO	A7-A	1,0000	
84 37 300 025	Brandmeisteranwärter/in	37	BBO	A7-A	BBO	A7-A	BBO	A7-A	1,0000	
84 37 300 026	Brandmeisteranwärter/in	37	BBO	A7-A	BBO	A7-A	BBO	A7-A	1,0000	
84 37 300 027	Brandmeisteranwärter/in	37	BBO	A7-A	BBO	A7-A	BBO	A7-A	1,0000	
84 37 300 028	Brandmeisteranwärter/in	37	BBO	A7-A	BBO	A7-A	BBO	A7-A	1,0000	
84 37 300 030	Brandmeisteranwärter/in	37	BBO	A7-A	BBO	A7-A	BBO	A7-A	1,0000	
84 37 300 031	Brandmeisteranwärter/in	37	BBO	A7-A			BBO	A7-A	1,0000	
84 37 300 032	Brandmeisteranwärter/in	37	BBO	A7-A	BBO	A7-A	BBO	A7-A	1,0000	
84 37 300 033	Brandmeisteranwärter/in	37	BBO	A7-A	BBO	A7-A	BBO	A7-A	1,0000	
84 37 300 034	Brandmeisteranwärter/in	37	BBO	A7-A	BBO	A7-A	BBO	A7-A	1,0000	
84 37 300 035	Brandmeisteranwärter/in	37	BBO	A7-A	BBO	A7-A	BBO	A7-A	1,0000	
84 37 300 036	Brandmeisteranwärter/in	37	BBO	A7-A	BBO	A7-A	BBO	A7-A	1,0000	
84 37 300 037	Brandmeisteranwärter/in	37	BBO	A7-A	BBO	A7-A	BBO	A7-A	1,0000	
84 37 300 038	Brandmeisteranwärter/in	37	BBO	A7-A	BBO	A7-A	BBO	A7-A	1,0000	
84 37 300 039	Brandmeisteranwärter/in	37	BBO	A7-A	BBO	A7-A	BBO	A7-A	1,0000	
84 37 300 040	Brandmeisteranwärter/in	37	BBO	A7-A			BBO	A7-A	1,0000	
84 37 300 041	Brandmeisteranwärter/in	37	BBO	A7-A			BBO	A7-A	1,0000	
84 37 300 042	Brandmeisteranwärter/in	37	BBO	A7-A			BBO	A7-A	1,0000	
84 37 300 043	Brandmeisteranwärter/in	37	BBO	A7-A			BBO	A7-A	1,0000	

Nachrichtlicher Teil - Stellenplan 2020

OKZ	Funktionsbezeichnung	Teil- haushalt	Tarif	Bewertung Vorjahr	Tarif	30.06. d. Vj.	Tarif	Bewertung Lfd. Jahr	VZÄ	Stellenvermerke
84 37 300 044	Brandmeisteranwärter/in	37	BBO	A7-A			BBO	A7-A	1,0000	
84 37 300 045	Brandmeisteranwärter/in	37	BBO	A7-A			BBO	A7-A	1,0000	
84 37 300 046	Brandmeisteranwärter/in	37	BBO	A7-A			BBO	A7-A	1,0000	
84 37 300 047	Brandmeisteranwärter/in	37	BBO	A7-A			BBO	A7-A	1,0000	
84 37 300 048	Brandmeisteranwärter/in	37	BBO	A7-A			BBO	A7-A	1,0000	
84 37 300 049	Brandmeisteranwärter/in	37	BBO	A7-A			BBO	A7-A	1,0000	
									148,000	

Stellenplan 2021

Vorbericht

Der Stellenplan zum Ergänzungsbeschluss zur Haushaltssatzung 2020/2021 wurde unter Fortschreibung des Stellenplanes zur Haushaltssatzung 2018/2019 und unter Berücksichtigung der Änderungsanträge der Bürgerschaft vom 02.12.2020 erarbeitet.

Der Gesamtstellenbestand stellt sich im Vergleich zu den Vorjahren wie folgt dar:

	Stellen	VZÄ
– Stellenplan 2001	3385	3264,66
...		
– Stellenplan 2012	2340	2233,62
– Stellenplan 2013	2358	2254,64
– Stellenplan 2013, 1. Nachtrag	2321	2227,16
– Stellenplan 2014	2341	2246,27
– Stellenplan 2015/2016	2323	2248,13
– Stellenplan 2016, 1. Nachtrag	2350	2302,98
– Stellenplan 2017	2389	2342,15
– Stellenplan 2018	2471	2413,52
– Stellenplan 2019	2532	2471,56
– Stellenplan 2020	2572	2517,14
– Stellenplan 2021	2599	2551,46 ^{*)}

(darin 24/34 Ersatzstellen für die Altersteilzeitvereinbarungen enthalten)

Im Stellenplan sind 112/98 kw-Vermerke bzw. befristete Stellen ausgewiesen, die in den Folgejahren entfallen.

Von den 2572 Stellen im Stellenplan 2020 sind:

475 Beamte insgesamt	18,5 %
dav. 162 Beamte im allg. Verwaltungsdienst (6,3 %)	
1983 Tarifbeschäftigte (TVöD)	77,1 %
114 Tarifbeschäftigte (Sozial- und Erziehungsdienst)	4,4 %

Von den 2599 Stellen im Stellenplan 2021 sind:

471 Beamte insgesamt	18,1 %
dav. 157 Beamte im allg. Verwaltungsdienst (6,0 %)	
2012 Tarifbeschäftigte (TVöD)	77,4 %
116 Tarifbeschäftigte (Sozial- und Erziehungsdienst)	4,5 %

Nach Vollzeitäquivalenten sind geordnet:

im Stellenplan 2020

– unbefristete Stellen	2.424,08
– befristete Stellen	<u>93,06</u>
	<u>2.517,14</u>

im Stellenplan 2021

– unbefristete Stellen	2.470,15
– befristete Stellen	<u>81,31</u>
	<u>2.551,46</u>

^{*)}Der zum 02.12.2020 vorliegende Stellenplan für das Jahr 2021 mit einem Umfang von 2543,36 VZÄ war auf Grundlage zwischenzeitlicher Organisationsentscheidungen auf 2551,46 VZÄ zum 01.01.2021 anzupassen.

1. Stellenplanentwicklung 2020/2021

Der Stellenplan 2020/2021 der Hansestadt Rostock entwickelt sich wie folgt:

Stellenplan 2019

unbefristete Stellen zum 01.01.2019	2.276,80 VZÄ
Gesamtstellen zum 01.01.2019	2.471,56 VZÄ

Stellenplan 2020

unbefristete Stellen zum 01.01.2020	2.424,08 VZÄ	
	Differenz	147,28 VZÄ
Gesamtstellen zum 01.01.2020	2.517,14 VZÄ	
	Differenz	45,58 VZÄ

Stellenplan 2021

unbefristete Stellen zum 01.01.2021	2.470,15 VZÄ	
	Differenz	46,07 VZÄ
Gesamtstellen zum 01.01.2021	2.551,46 VZÄ	
	Differenz	34,32 VZÄ

Erläuterung

Ab dem Jahr 2021 verbleiben im Stellenplan noch 81,31 VZÄ (98 Stellen) mit kw- bzw. Befristungsvermerken.

Stellenbestandsentwicklung im Zeitraum 2019 bis 2025								
Jahr per 01.01.	Stellenplan		dav. unbefristete Stellen		dav. befristete Stellen *)		entfallende Stellen zum Folgejahr	
	in Stellen	in VZÄ	in Stellen	in VZÄ	in Stellen	in VZÄ	in Stellen	in VZÄ
2019	2.532	2.471,56	2.314	2.276,80	218	194,75		
2020	2.572	2.517,14	2.460	2.424,08	112	93,06		
2021	2.599	2.551,46	2.501	2.470,15	98	81,31	22	18,70
2022	2.577	2.532,76	2.503	2.475,35	74	57,41	29	20,52
2023	2.548	2.512,24	2.501	2.474,35	47	37,89	18	11,01
2024	2.530	2.501,23	2.500	2.474,35	30	26,88	11	8,63
2025	2.519	2.492,60	2.499	2.473,60	20	19,00	6	5,00

2. Aufbau

Der Stellenplan ist nach den Vorgaben der Gemeindehaushaltsverordnung Doppik für das Land Mecklenburg-Vorpommern (GemHVO-Doppik) aufgebaut und nach der Verwaltungsgliederungsnummer der Organisationseinheiten geordnet.

Mit der Einführung der Doppik im kommunalen Haushalts- und Rechnungswesen vom 14. Dezember 2007 ist der Stellenplan produktorientiert aufzustellen. Im Interesse der weiteren Lesbarkeit wurden die bisherigen Unterabschnitte des kameraleen Haushaltes durch die Teilhaushalte (HHGl) ersetzt. Die Zuordnung der Stellen bzw. Stellenanteile zu den Produkten wird im DV-Verfahren LOGA berücksichtigt und als Anlage X eingeordnet.

Entsprechend der Kommunalverfassung für das Land Mecklenburg-Vorpommern (Kommunalverfassung – KV M-V) ist bei einem Doppelhaushalt der Stellenplan nach Haushaltsjahren getrennt auszuweisen.

Die bisherige Gliederung des Stellenplanes in „Stellenplan“ und „Stellenpool“ ist mit Aufhebung der Auflagen zur Haushaltskonsolidierung nicht mehr vorgesehen. Gleichwohl sind in der Anlage VI - „Stellen mit kw-Vermerk“ weiterhin alle Stellen mit einem Befristungsvermerk aufgeführt. Um auch Stellen ohne konkretes Enddatum abbilden zu können (Einstellungskorridor, Schulsekretärinnen, ...), wurden diese mit dem Stellenvermerk „kw 31.01.2099“ versehen.

3. Wesentliche Organisationsänderungen

Nachfolgend sind die wesentlichen organisatorischen Änderungen und Stellenergänzungen aufgeführt, welche aus gesetzlichen Änderungen/Neuerungen, entstanden sind.

Die Änderung der Verwaltungsgliederung mit den Organisationsverfügungen 11/2020, 13-16/2020, 21/2020 sowie 39/2020 einschließlich der Entscheidungen zum Ergänzungsbeschluss für das Jahr 2021 werden im Stellenplan nunmehr mit Stand 01.01.2021 abgebildet.

Aufgrund aktuell nicht beeinflussbarer programmtechnischer Probleme kommt es zu Fehldarstellungen von Stellen oder Zwischensummen. Das tritt u.a. in der OE 61 auf.

Büro der Oberbürgermeisterin/des Oberbürgermeisters (03)

Das Büro des Oberbürgermeisters wurde mit Organisationsverfügung Nr. 13/2020 neu geordnet, wobei gleichzeitig das Büro für Gleichstellungsfragen, das Büro für Behindertenfragen (07) und das Büro für Integration (08) in den Fachbereich Menschenfreundliche Stadt (03.5) eingeordnet wurden. Auch der Arbeitssicherheitstechnische Dienst (09) wurde als Fachbereich Arbeitssicherheit und Gesundheitsförderung (03.9) zugeordnet.

Aus dem Stadtamt (32) wurden mit Organisationsverfügung Nr. 35/2020 zwei Stellen Stadtteilmanager/in Schmarl bzw. Groß Klein zur Intensivierung der Zusammenarbeit in den Fachbereich Menschenfreundliche Stadt - Stadtteilmanagement (03.57) verlagert.

Fast Lane Smile City (05)

Die Bildung der Organisationseinheit erfolgt in Umsetzung einer Bundesförderung mit dem Ziel einer smarten Entwicklung, für die eine Bewerbung der Hanse- und Universitätsstadt Rostock erfolgreich war. Damit entsprechende Konzepte zur Digitalisierung, Bürgerservices, Technologien etc. erarbeitet werden können, wurden 5 Stellen zusätzlich in den Stellenplan aufgenommen.

Gesundheitsamt (53)

Im Rahmen der Bundesinitiative zur Verbesserung der Arbeitsfähigkeit der Gesundheitsämter konnten drei geförderte Stellen in den Stellenplan 2021 im Bereich Infektionsschutz eingeordnet werden.

Amt für Stadtentwicklung, Stadtplanung und Wirtschaft (61)

Im Zusammenhang mit dem Bundes-Förderprojekt „Regiopolen und Regiopolregionen für Deutschland“ erfolgte die Bereitstellung einer befristeten Stelle Referent/in Förderprojekt, deren Entgeltgruppe 11 sowie die VZÄ mit 1,0000 aus technischen Gründen nicht angezeigt wird.

Amt für Mobilität (68)

Zur Aufhebung von Defiziten bei der Ausstattung mit Verkehrsplanern wurden 2 Stellen Verkehrsplaner/in bzw. Projektingenieur/in im Stellenplan 2021 eingerichtet.

Stadtforstamt (82)

Die Einrichtung von 3 Stellen Waldarbeiter/in erfolgte, um die Arbeitsfähigkeit des Forstamtes aufrecht zu erhalten; insbesondere um den erheblichen Zusatzaufgaben durch Waldschäden im Zusammenhang mit den Folgen des Klimawandels sowie im Bereich Verkehrssicherungspflicht zu begegnen. Der benötigte Personalmehrbedarf wird durch drei kw-Vermerke kompensiert.

Oberbürgermeisterin / Oberbürgermeister

(2551,46)

**Verwaltungsgliederungsplan der
Hanse- und Universitätsstadt
Rostock
2021**

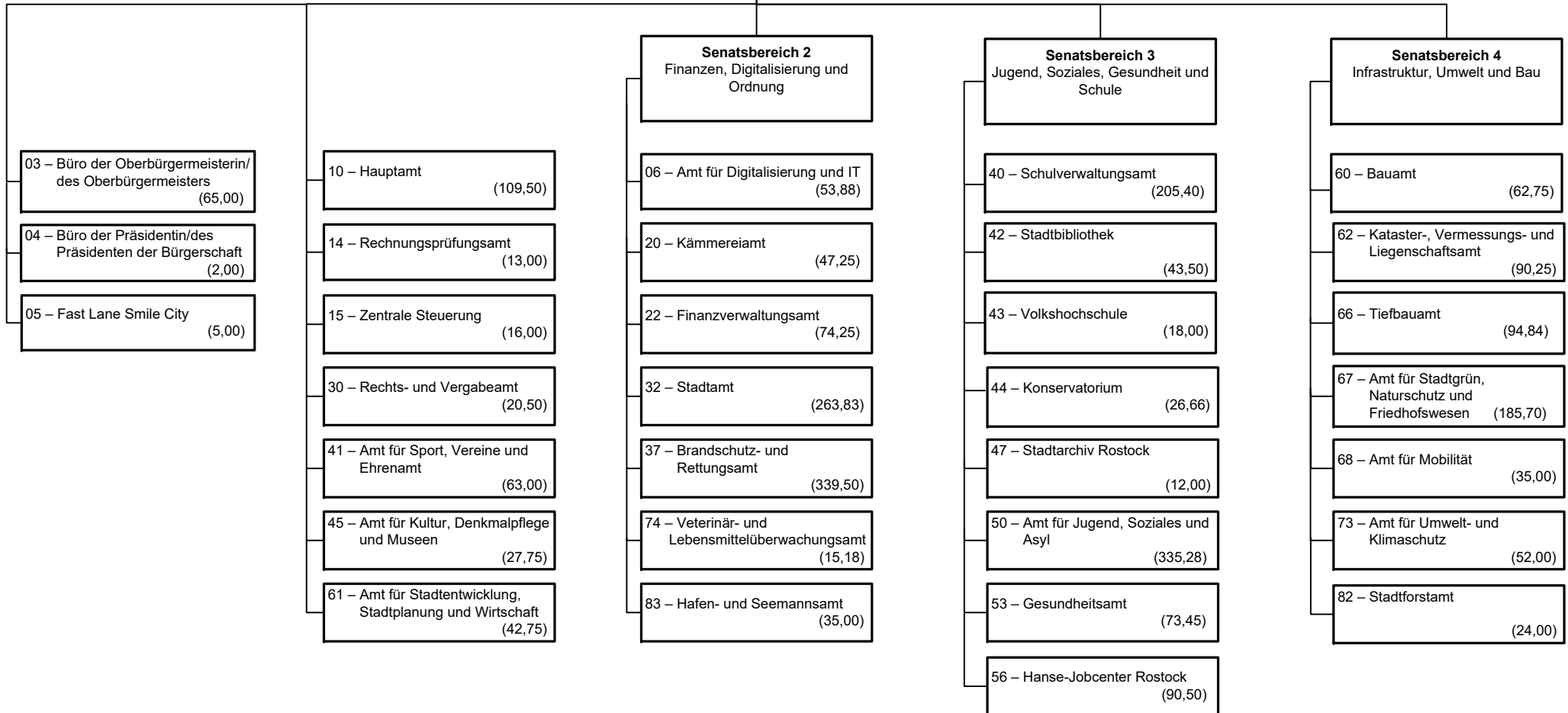

Stellen ohne Eigenbetriebe
zum Stellenplan 2021
(in Vollzeitäquivalenten)

01
Oberbürgermeister/in/Senatorinnen/
Senatoren (4,00)

02
Vorzimmer Senatorinnen/Senatoren
(5,00)

04
Büro der Präsidentin/des Präsidenten
der Bürgerschaft (2,00)

05
Fast Lane Smile City
(5,000)

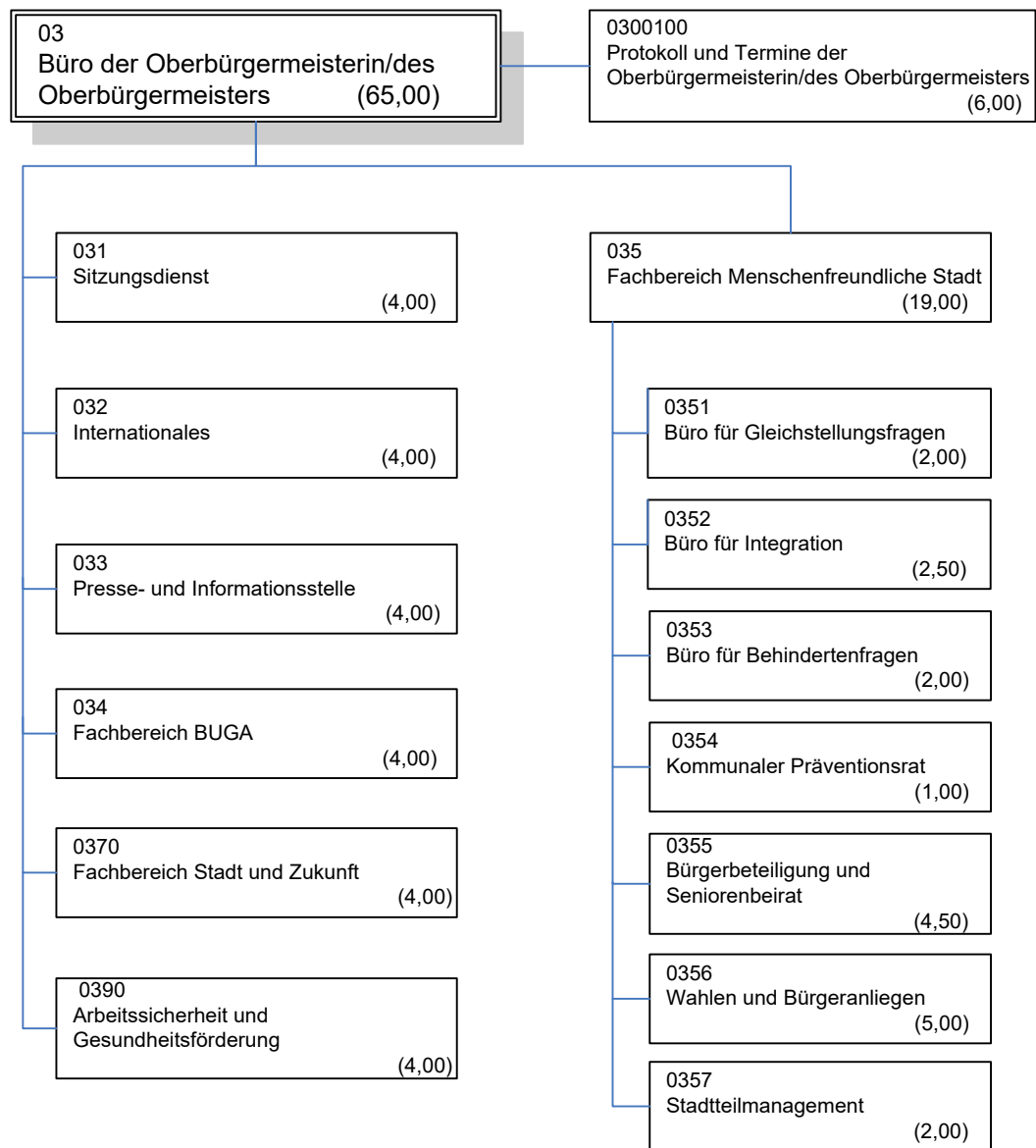

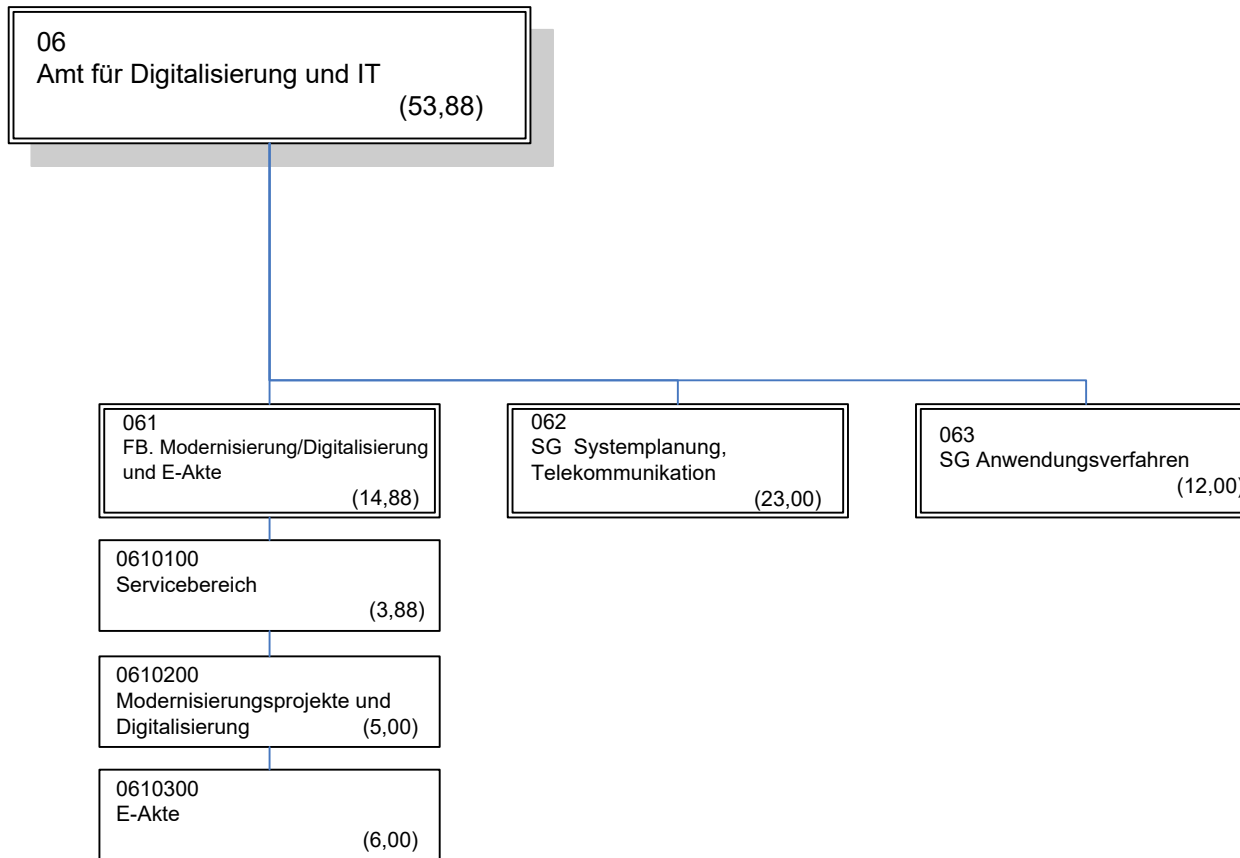

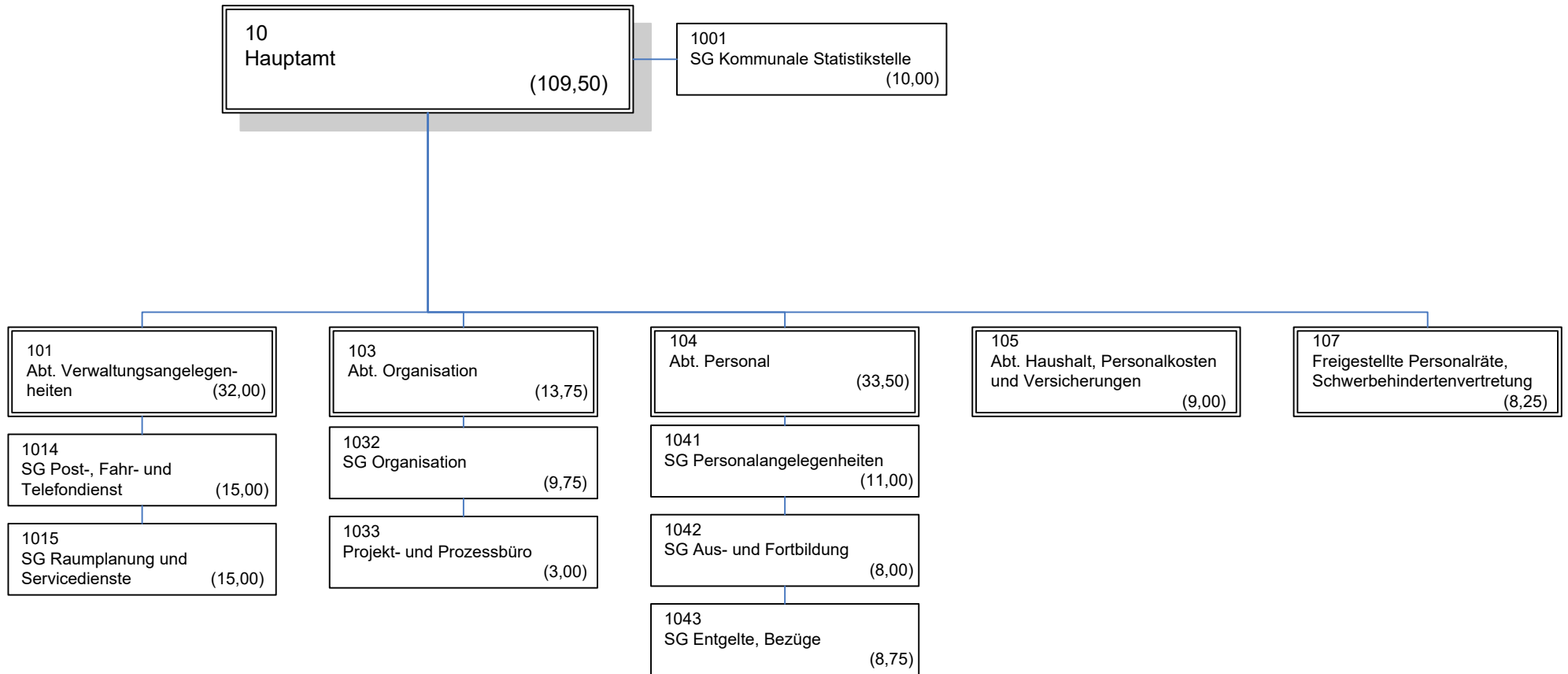

14
Rechnungsprüfungsamt (13,00)



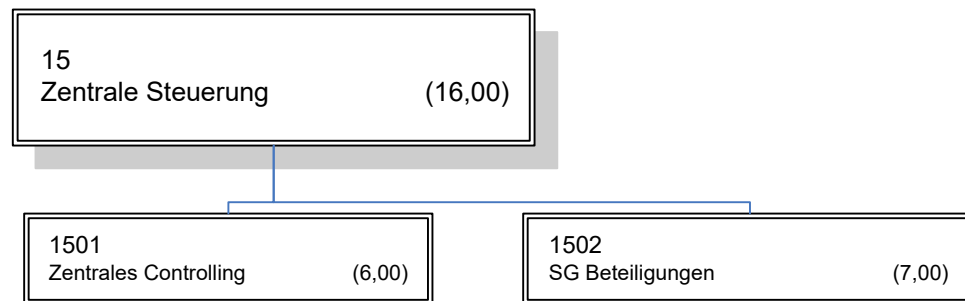

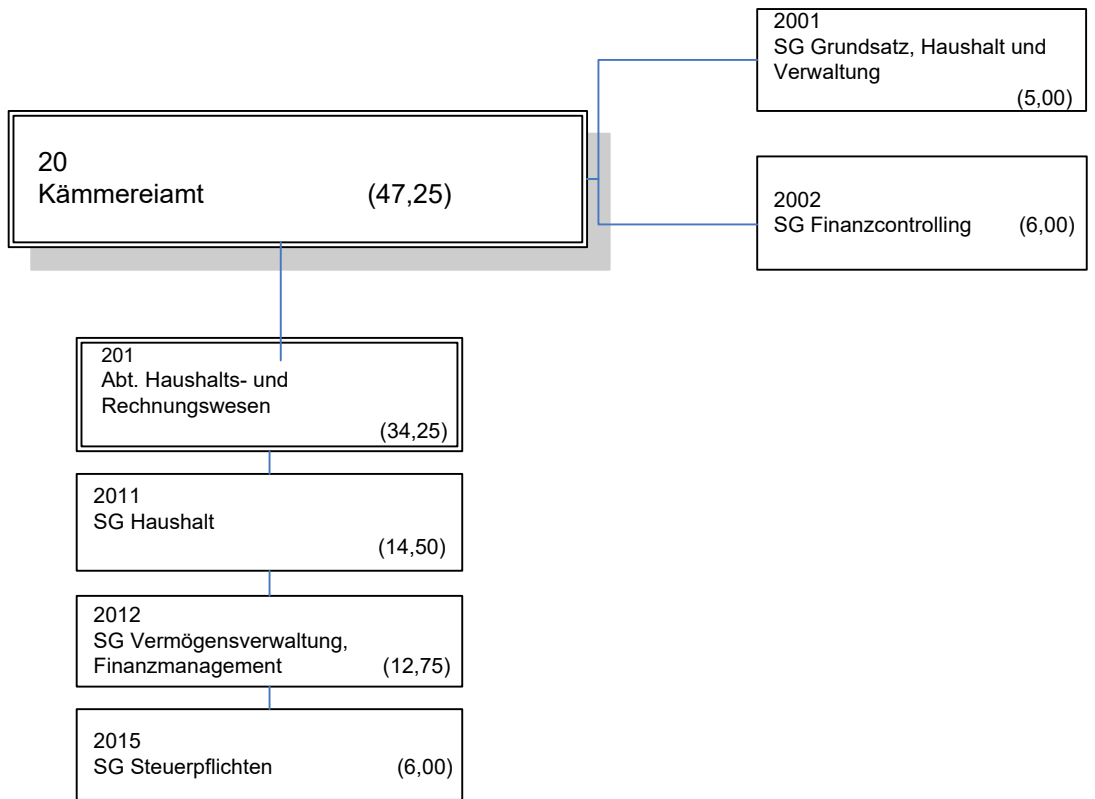

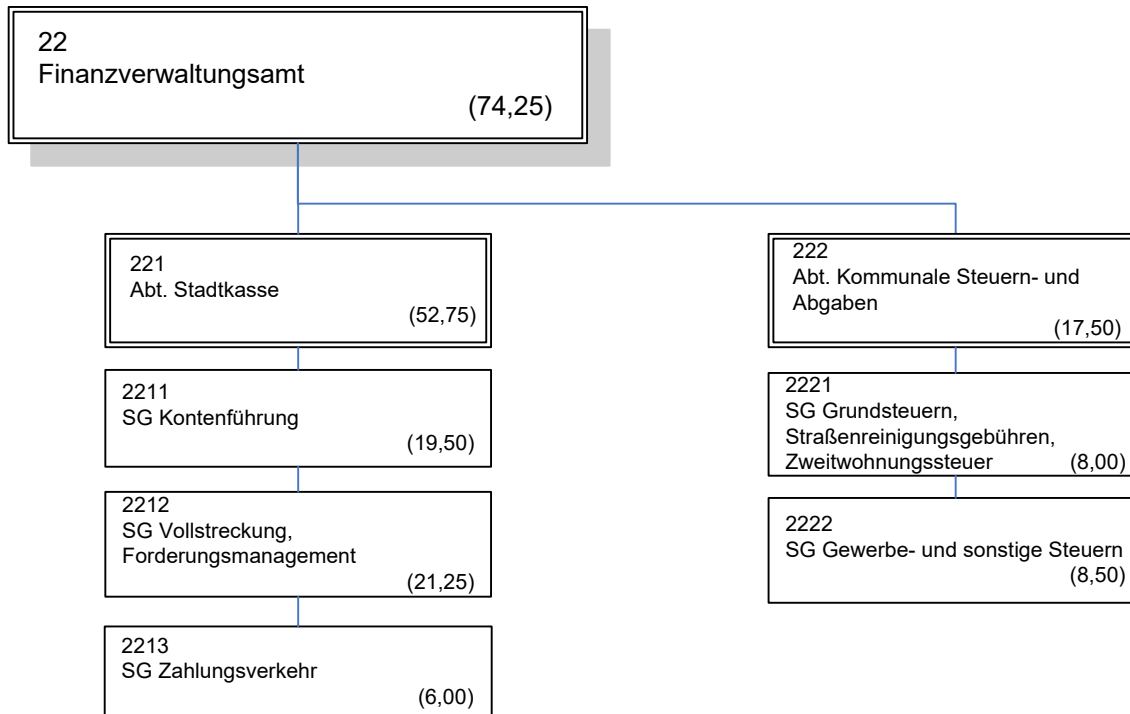

30
Rechts- und Vergabeamt
(20,50)

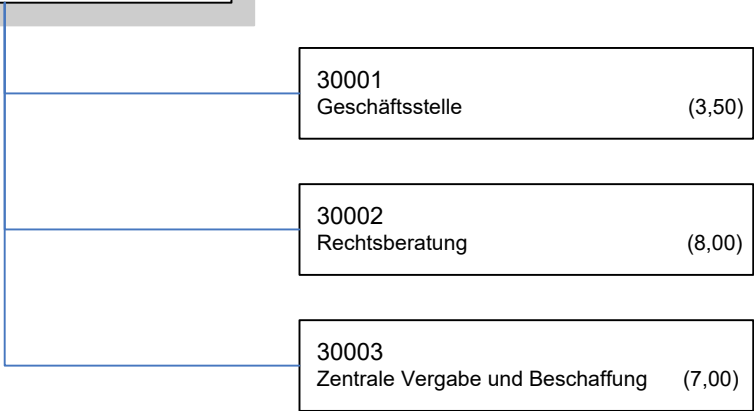

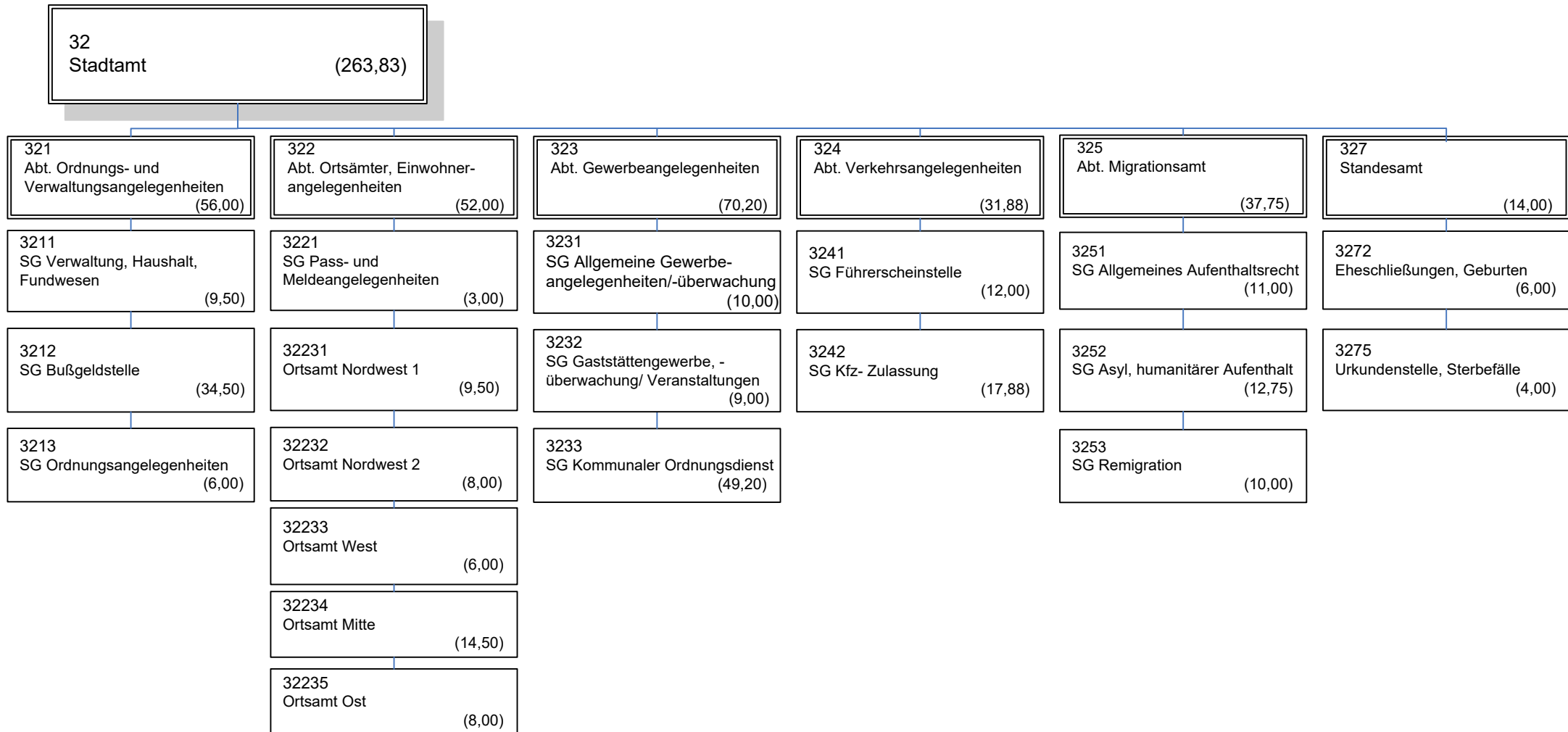

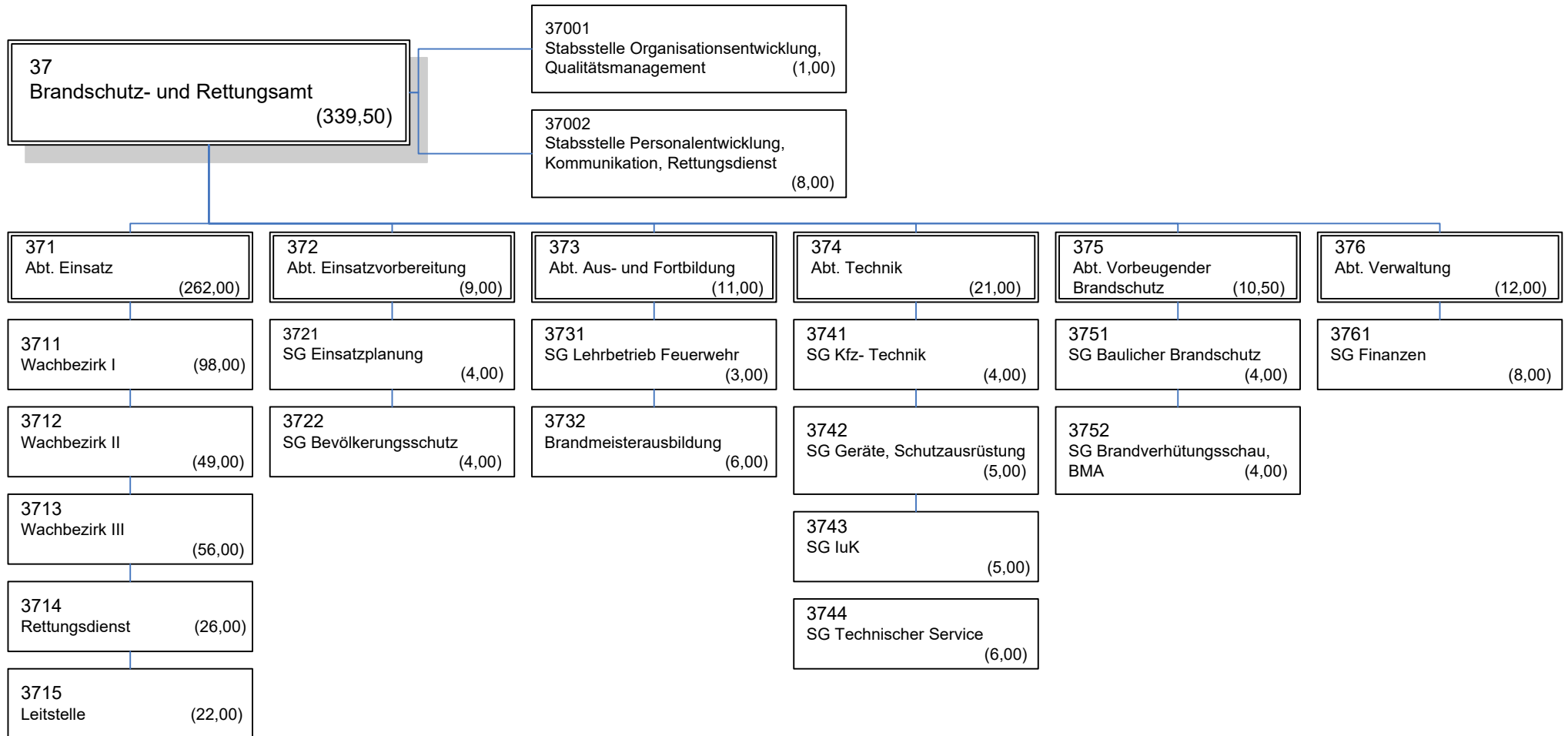

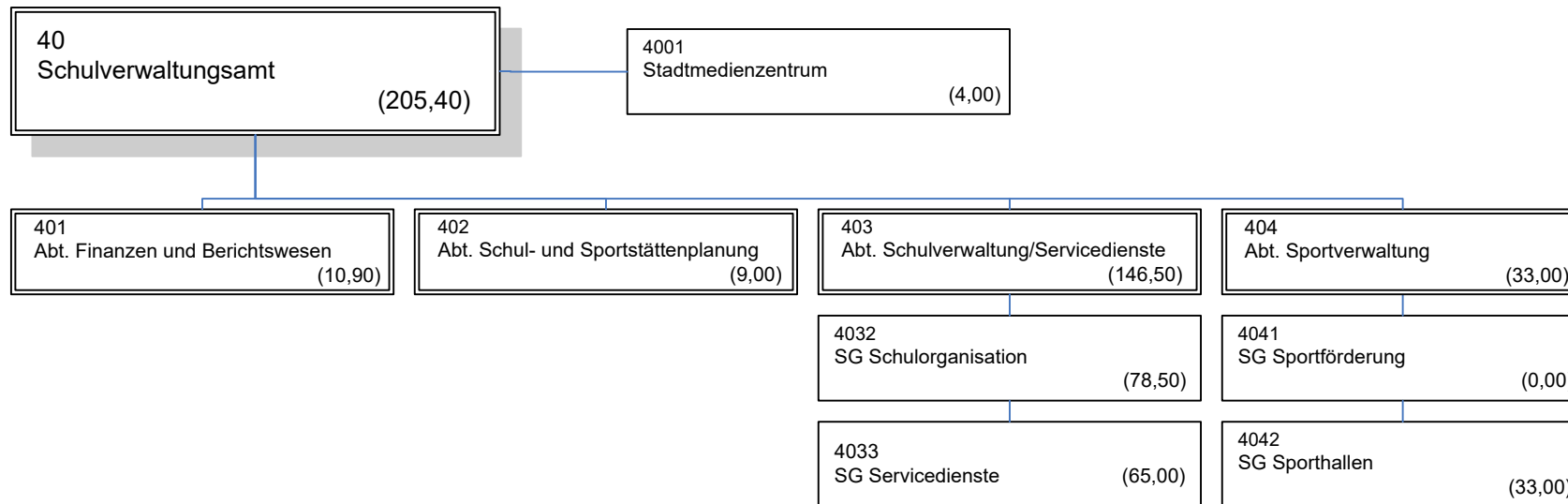

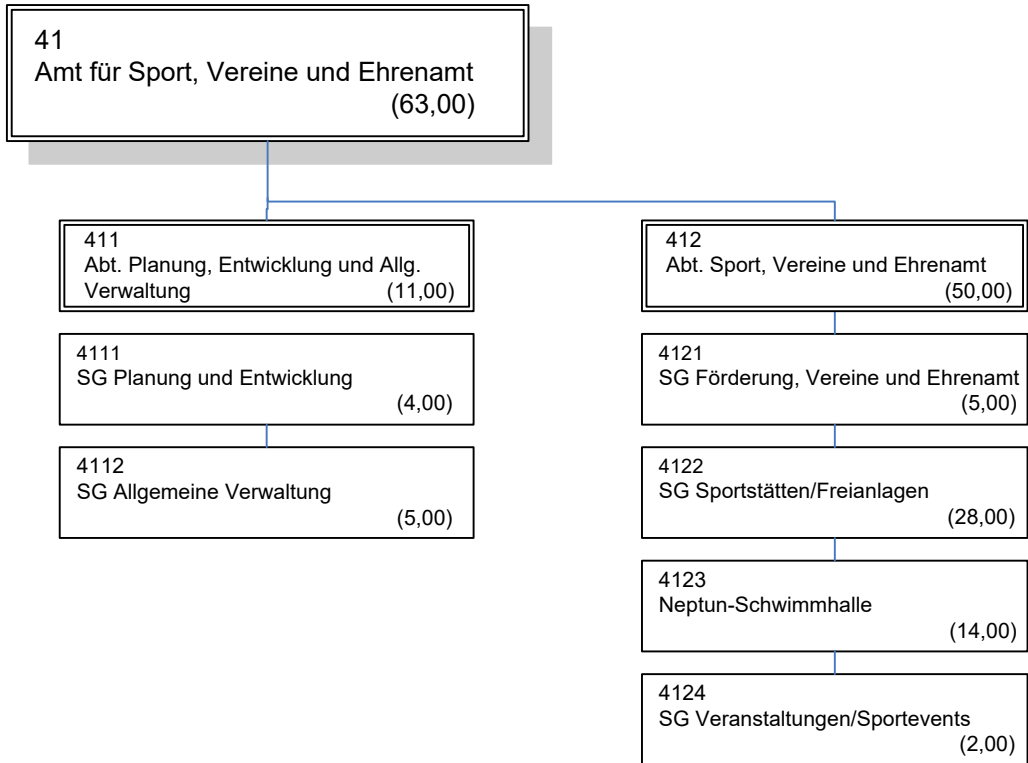

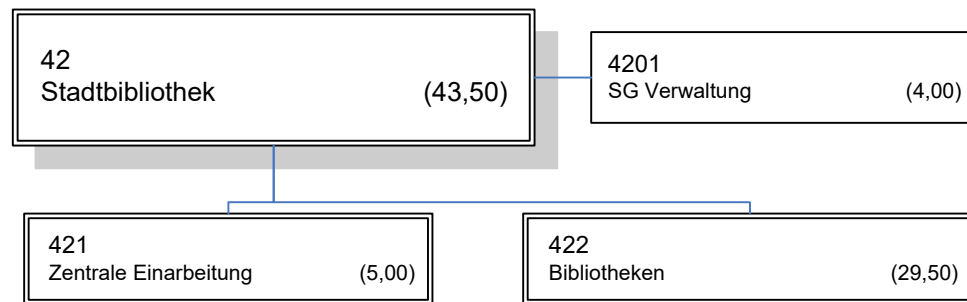

43 Volkshochschule	(18,00)
-----------------------	---------

431 Bildungsbüro	(4,00)
---------------------	--------

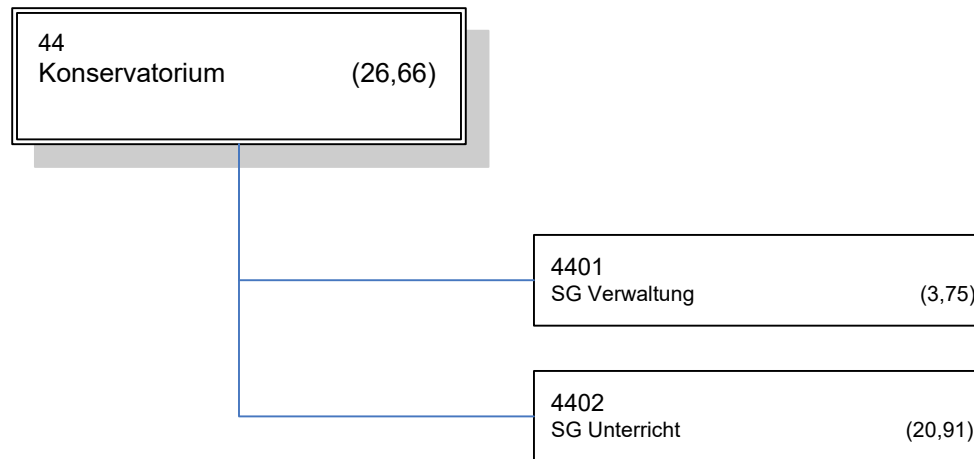

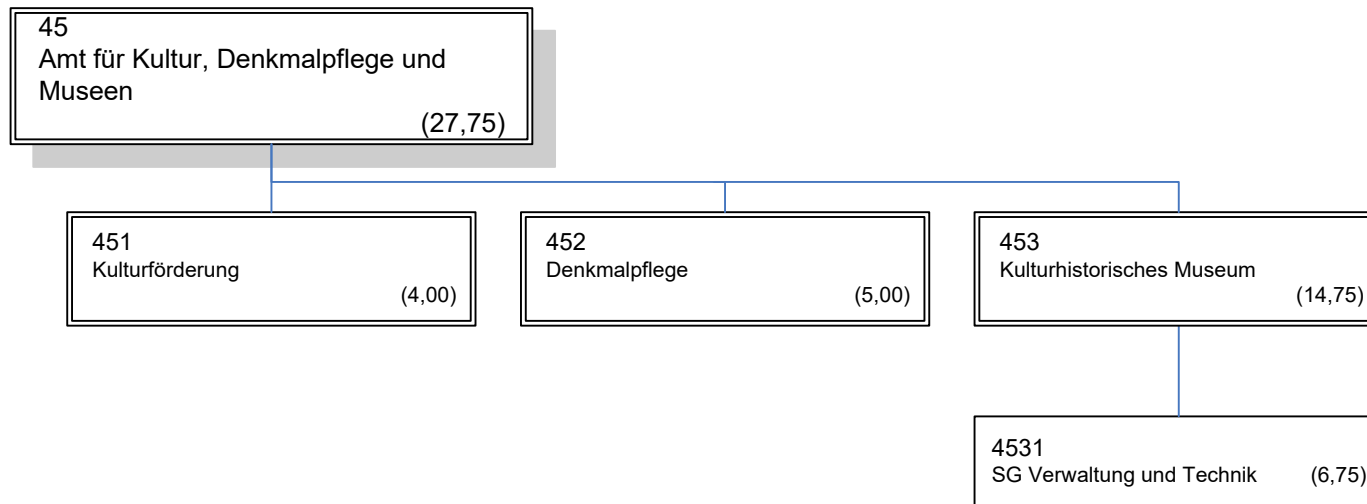

47
Stadtarchiv Rostock (12,00)

4701
Archiv- und Sammlungsgut (7,00)

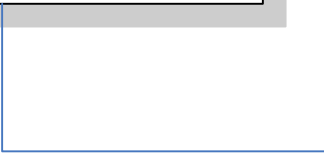

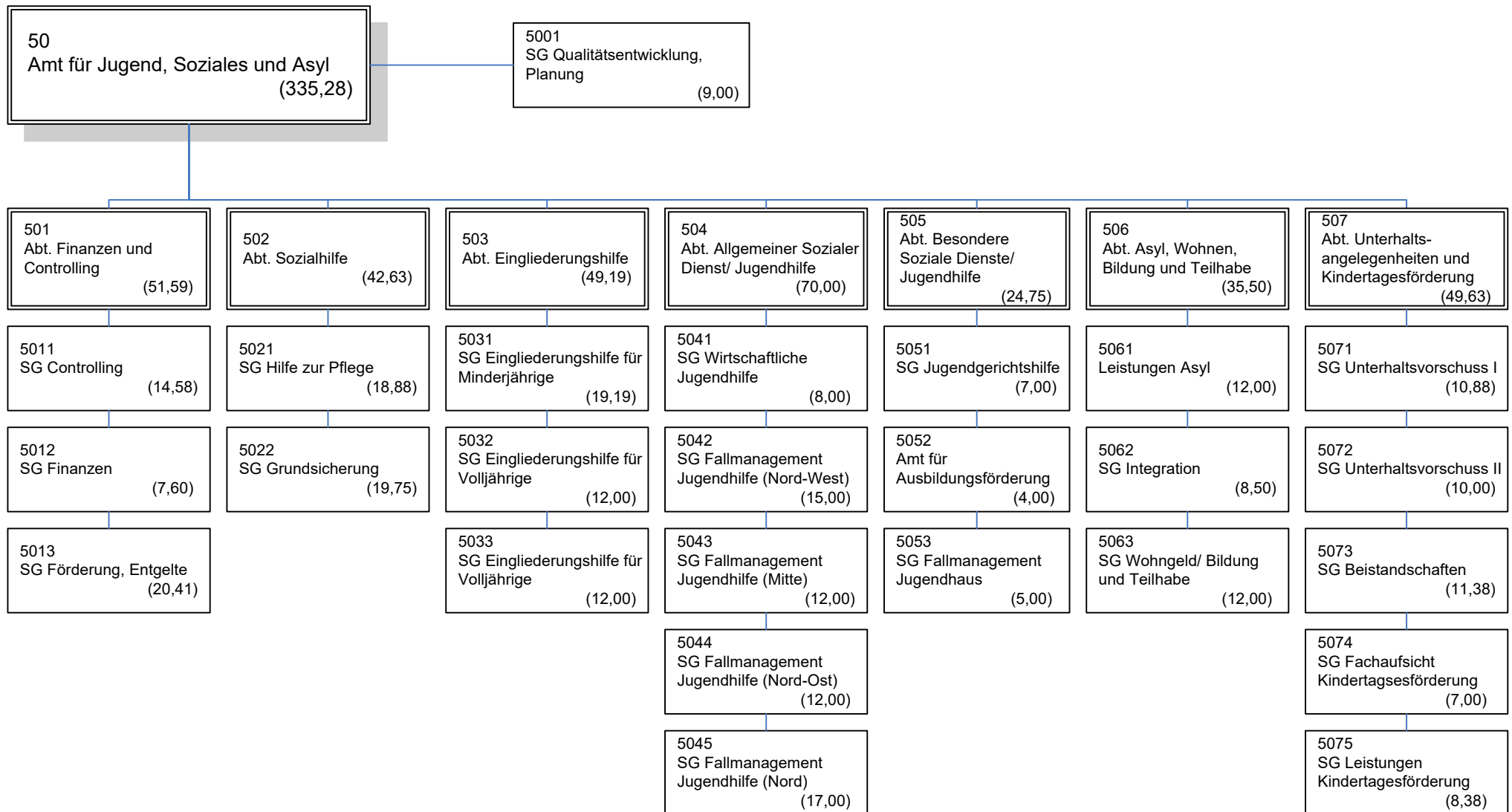

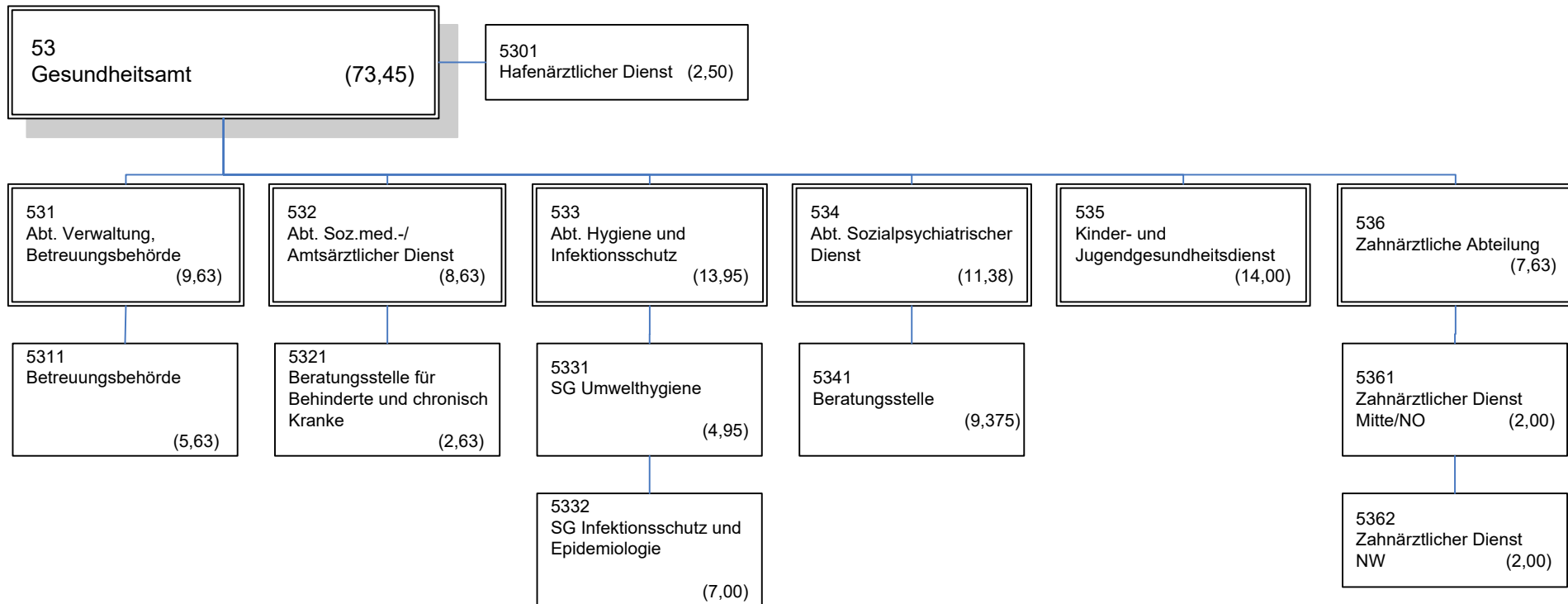

56

Hanse-Jobcenter Rostock

(90,50)

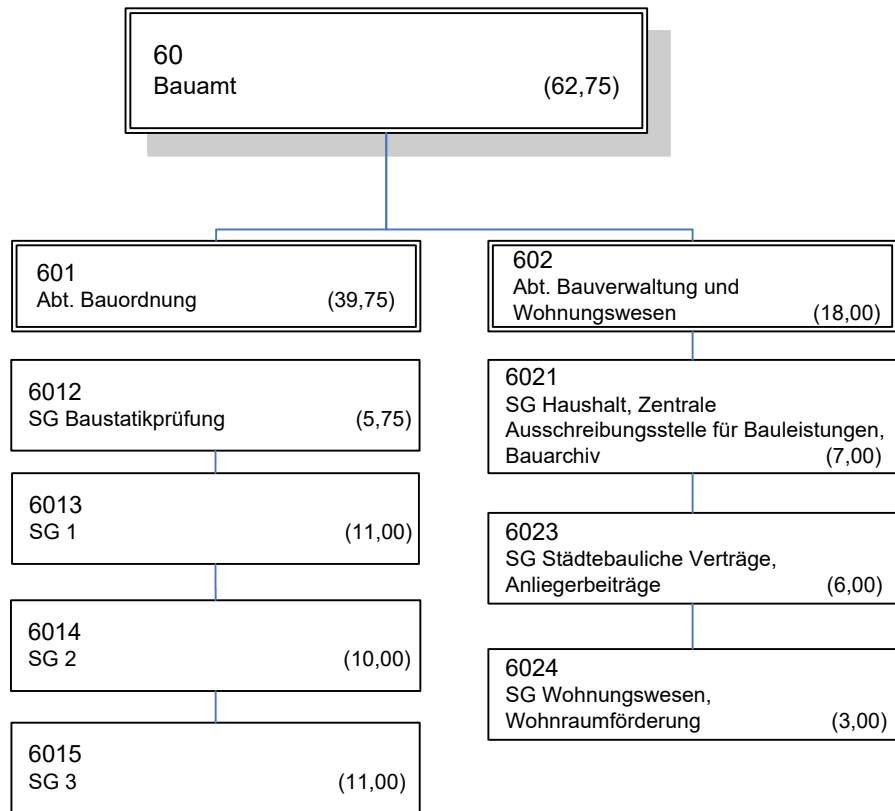

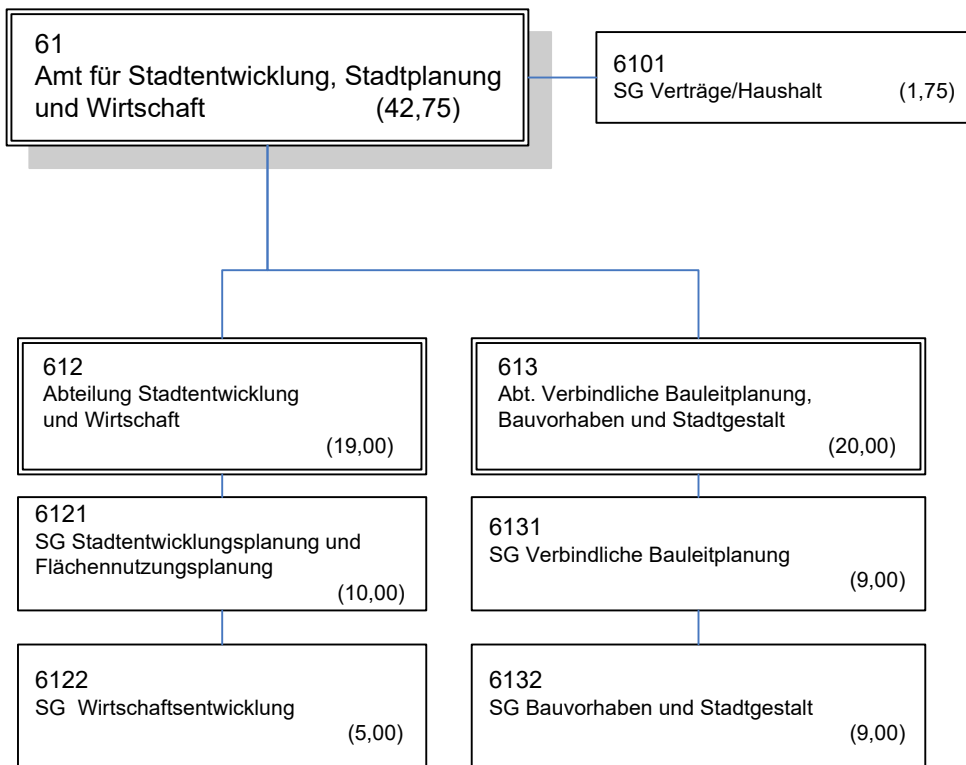

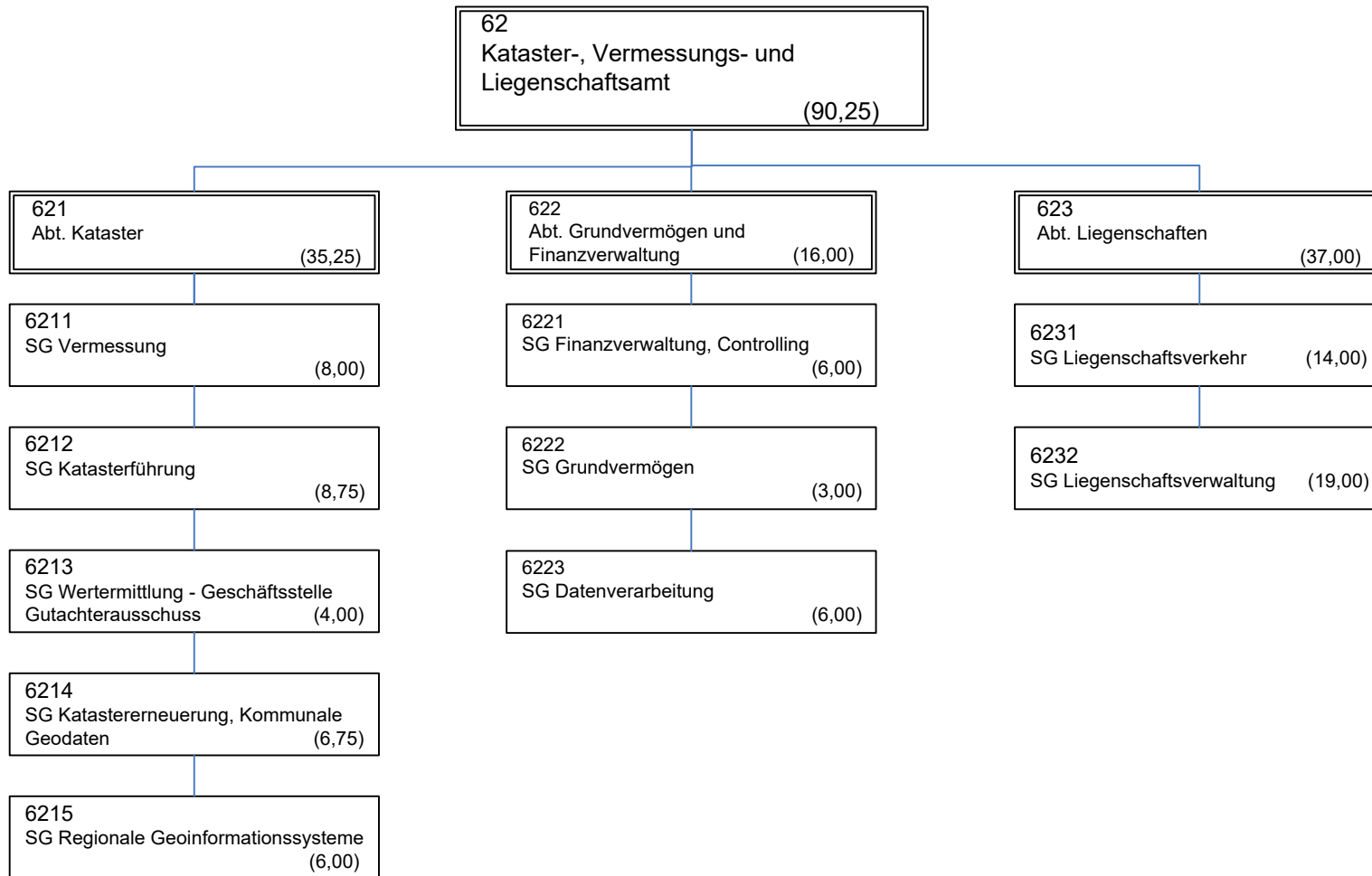

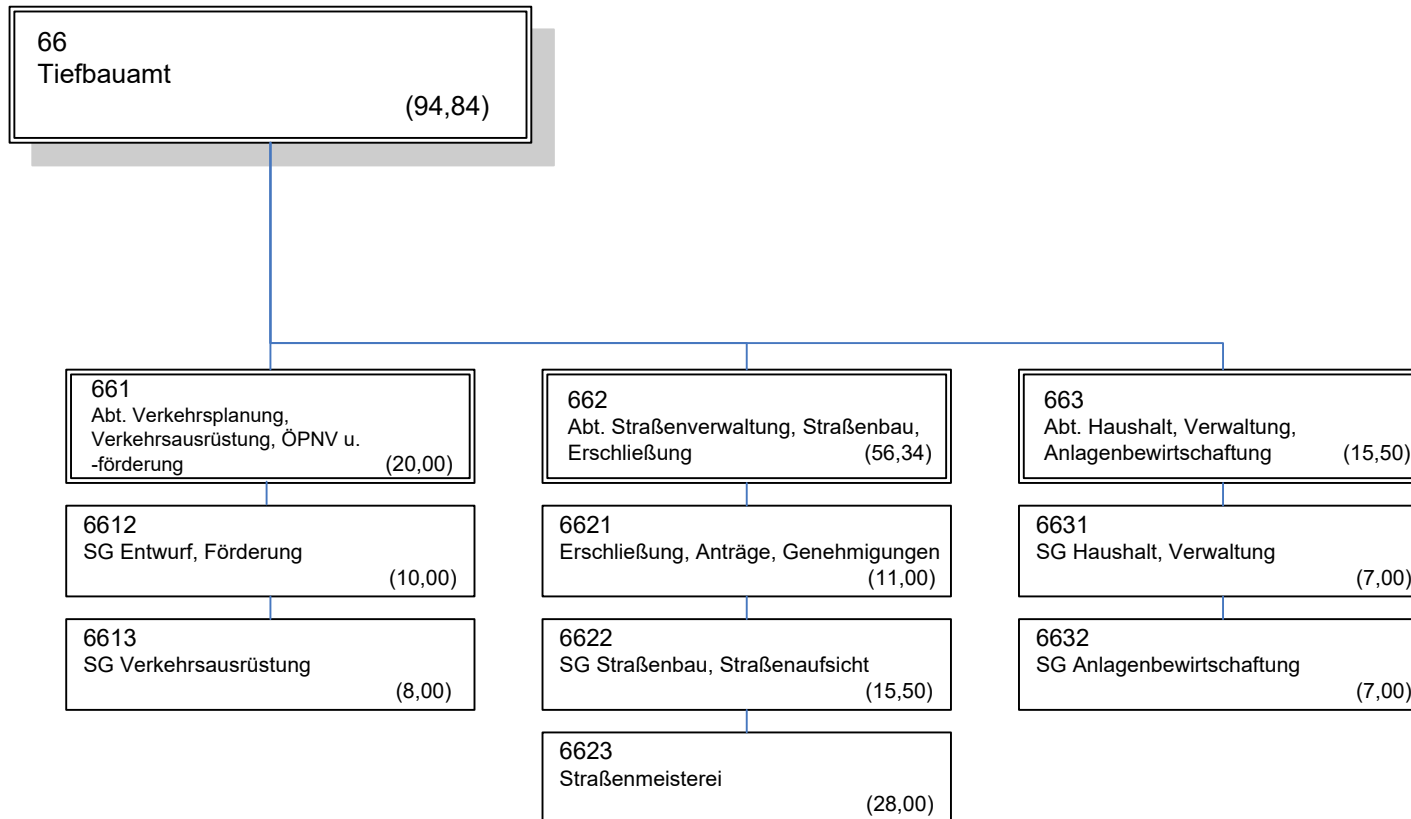

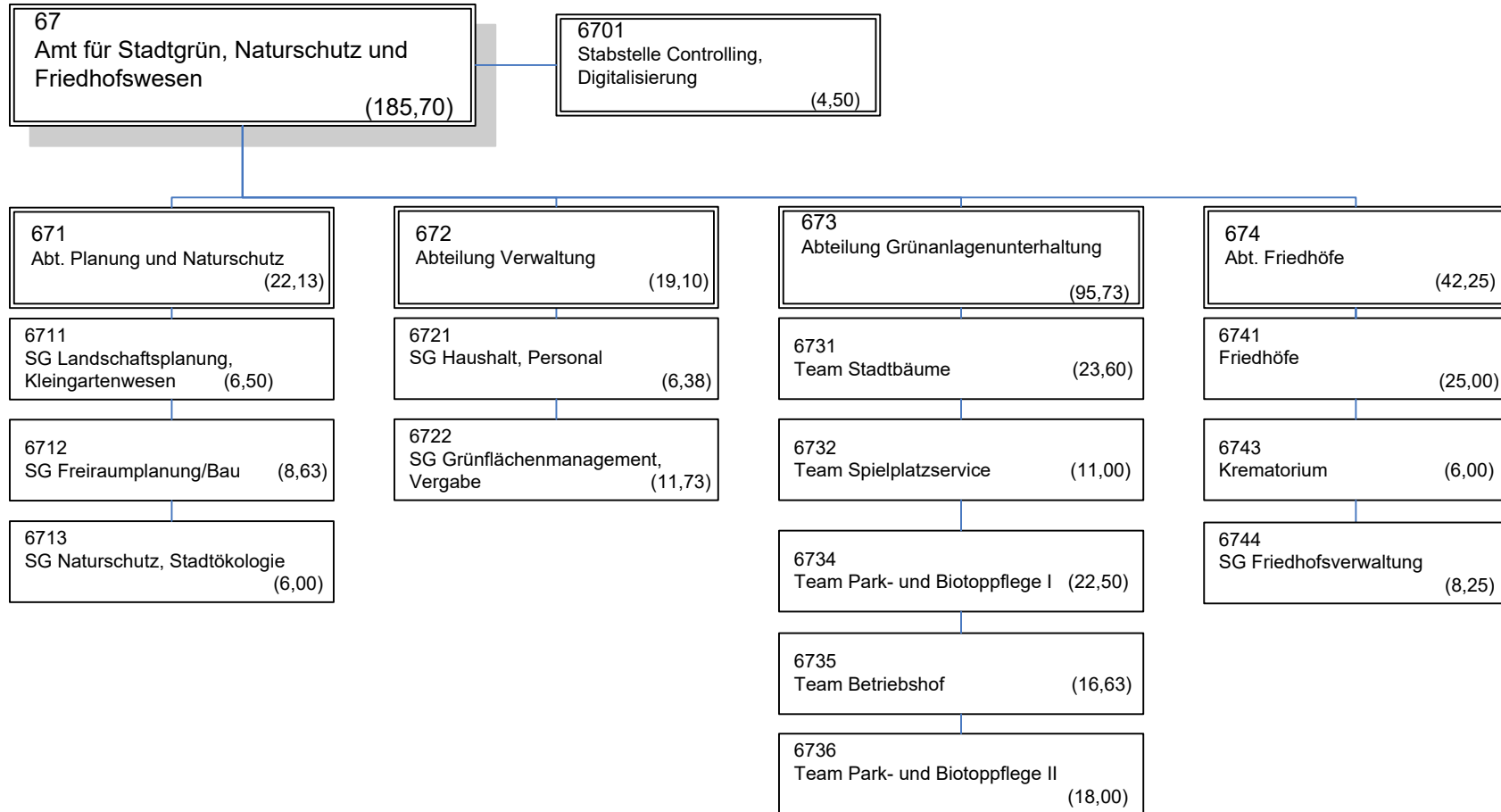

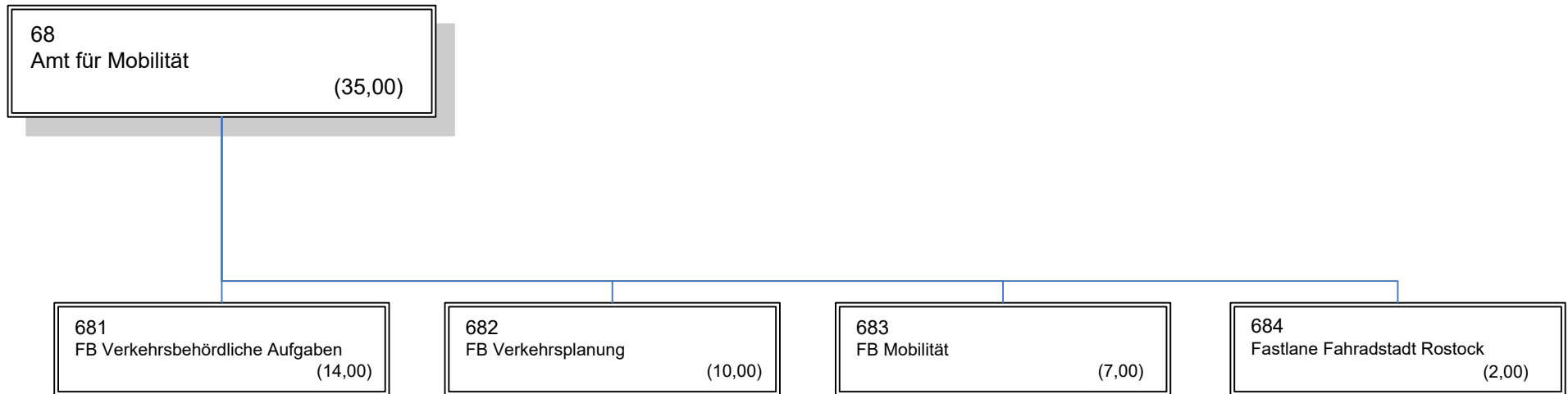

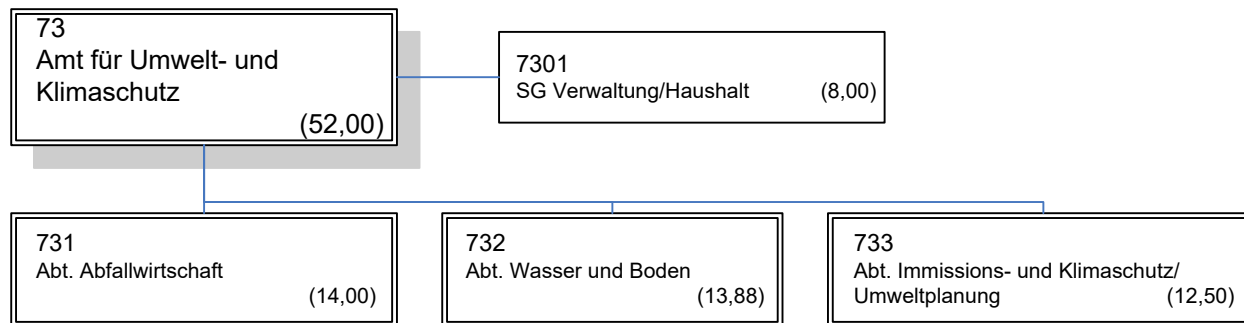

74
Veterinär- und
Lebensmittelüberwachungsamt
(15,18)

742
Lebensmittelüberwachung
(9,18)

82 Stadtforstamt	(24,00)
---------------------	---------

8201 SG Verwaltung	(4,00)
-----------------------	--------

8202 Revier Schnatermann	(4,00)
-----------------------------	--------

8203 Revier Hinrichshagen	(4,00)
------------------------------	--------

8204 Revier Torfbrücke	(6,00)
---------------------------	--------

8205 Revier Wiethagen	(5,00)
--------------------------	--------

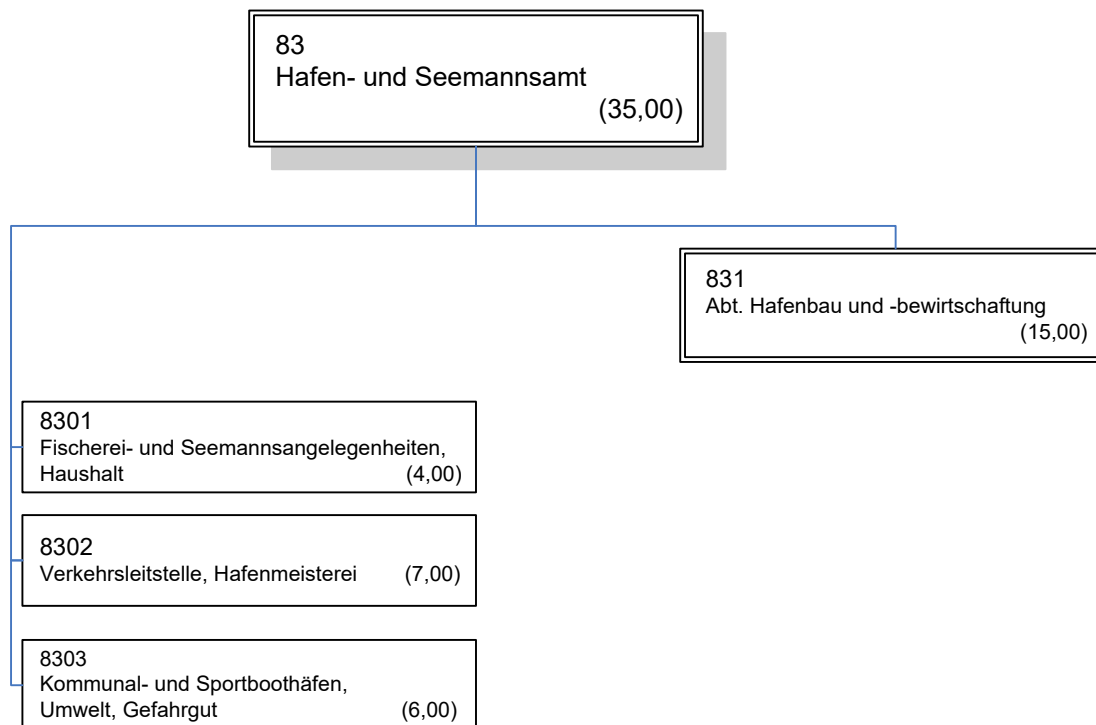

Lfd.Nr.	Bezeichnung der Stelle Amts-/Funktionsbezeichnung	HHGI.	Anzahl und Bewertung im Vorjahr	Tatsächliche Besetzung am 30.6.2020	Anzahl und Bewertung im lfd. Haushaltsjahr 2021	Stellenplanvermerke/ Bemerkungen
1	2	3	4	5	6	7

01 - OB/Senatorinnen/Senatoren

1	0100000001	Oberbürgermeister/in	03	1,00000	B7	1,00000	B7	1,00000	B7	
2	0100000002	Senator/in 1. Stellvertreter/in	03	1,00000	B5	1,00000	B5	1,00000	B5	
3	0100000005	Senator/in 2. Stellvertreter/in	03	1,00000	B4	1,00000	B4	1,00000	B4	
4	0100000008	Senator/in	03	1,00000	B3	1,00000	B3	1,00000	B3	
5	0100000009	Senator/in	03	1,00000	B3	0,00000				
Zwischensumme				5,00000		4,00000		4,00000		

02 - Vorzimmer/Senatorinnen/Senatoren

6	0200000006	Vorzimmerkraft Senatsbereich 3	03	1,00000	05	1,00000	05	1,00000	05	mZ
7	0200000009	Vorzimmerkraft Senatsbereich 4	03	1,00000	05	1,00000	08	1,00000	05	mZ
8	0200000016	Vorzimmerkraft Senatsbereich 2	03	1,00000	05	1,00000	07	1,00000	05	mZ
9	0200000019	Büroleiter/in Senatsbereich 2	03	1,00000	12	1,00000	13	1,00000	12	
10	0200000020	Referent/in IT	10			0,00000		1,00000	10	Besetzungsvorbehalt
11	0200000025	Mobilitätskoordinator/in	03	1,00000	12					
12	0200000026	Koordinator/in Klimaschutz	03	1,00000	12					
13	0200000027	Sachbearbeiter/in Klimaschutz		1,00000	11					
14	0200000029	Klimaschutzmanager/in	03	1,00000	11					
15	0200000030	Klimaschutzmanager/in	03	1,00000	11					
16	0200000031	Projektkoordinator/in	03	1,00000	11					
17	0200000032	Koordinator/in KPR	03	1,00000	11					
18	0200000033	Projektmitarbeiter/in	03	1,00000	11					
Zwischensumme				12,00000		4,00000		5,00000		

03 - Büro der Oberbürgermeisterin/des Oberbürgermeisters

19	0300000001	Leiter/in Büro	03	1,00000	A14	1,00000	11	1,00000	A14	
20	0300000002	IT-Betreuer/in						1,00000	11	
21	0300000005	SB Haushalt	03	1,00000	09b	1,00000	09b	1,00000	09b	
22	0300000006	SB Haushalt	03	1,00000	09b	1,00000	09b	1,00000	09b	
23	0300000010	Referent/in OB	03	1,00000	A14					
24	0300000011	Projektmanager/in Bauleitplanung	03	1,00000	13					

Lfd.Nr.	Bezeichnung der Stelle Amts-/Funktionsbezeichnung	HHGI.	Anzahl und Bewertung im Vorjahr	Tatsächliche Besetzung am 30.6.2020	Anzahl und Bewertung im lfd. Haushaltsjahr 2021	Stellenplanvermerke/ Bemerkungen
1	2	3	4	5	6	7
25	0300000013 SB/Datenschutzbeauftragte/r	03	1,00000 11	1,00000 11	1,00000 11	
26	0300000017 Sachbearbeiter/in Bauleitplanung	03	2,00000 11			
27	0300000019 SB Innovation/ Digitale Startups	03	1,00000 11			
28	0300000022 SB Klimaschutz/ Umwelt	03	1,00000 11			
29	0300000023 SB Soziale Medien/ Stadtmarketing	03	1,00000 11			
Zwischensumme			11,00000	4,00000	5,00000	

03 00 100 - Protokoll und Termine der Oberbürgermeisterin/ des Oberbürgermeisters

30	0300100001 Leiter/in Protokoll/ Termine	03	1,00000 11			
31	0300100002 Assistenz- und Vorzimmerkraft	03	1,00000 05	0,87500 08	1,00000 05	mZ
32	0300100003 Assistenz- und Vorzimmerkraft	03	1,00000 05	1,00000 08	1,00000 05	mZ
33	0300100004 Assistenz- und Vorzimmerkraft	03	1,00000 05	1,00000 08	1,00000 05	mZ
34	0300100005 Kraftfahrer/in	03	1,00000 04	0,00000	1,00000 04	
35	0300100006 Kraftfahrer/in	03	1,00000 04	1,00000 04	1,00000 04	
36	0300100007 Sachbearbeiter/in	03	1,00000 11	0,50000 11		
37	0300100008 Sachbearbeiter/in	03	1,00000 11	1,00000 11	1,00000 11	
38	0300100009 Sachbearbeiter/in	03	1,00000 11			
39	0300100907 Sachbearbeiter/in	03	0,50000 11	0,00000		
Zwischensumme			9,50000	5,37500	6,00000	

40	0310000001 Leiter/in	03	1,00000 12			
41	0310000002 Sachbearbeiter/in	03	1,00000 09a			
42	0310000004 Sachbearbeiter/in	03	1,00000 10			
43	0310000005 Sachbearbeiter/in	03	1,00000 07			
44	0310000901 Leiter/in	03	0,50000 12			
Zwischensumme			4,50000	0,00000	0,00000	

03 10 - Fachbereich Sitzungsdienst

45	0310000001 Leiter/in	03		1,00000 12	1,00000 12	
46	0310000002 Sachbearbeiter/in	03		1,00000 09a	1,00000 09a	
47	0310000004 Sachbearbeiter/in	03		0,87500 10	1,00000 10	
48	0310000005 Sachbearbeiter/in	03		1,00000 07	1,00000 07	
49	0310000901 Leiter/in	03		0,50000 12		
Zwischensumme			0,00000	4,37500	4,00000	

Lfd.Nr.	Bezeichnung der Stelle Amts-/Funktionsbezeichnung	HHGI.	Anzahl und Bewertung im Vorjahr	Tatsächliche Besetzung am 30.6.2020	Anzahl und Bewertung im lfd. Haushaltsjahr 2021	Stellenplanvermerke/ Bemerkungen
1	2	3	4	5	6	7

50	0320000001 Sachgebietsleiter/in	03	1,00000 12			
51	0320000002 Sachbearbeiter/in	03	1,00000 11			
52	0320000003 Sachbearbeiter/in	03	1,00000 11			
53	0320000004 Sachbearbeiter/in	03	1,00000 11			
Zwischensumme			4,00000	0,00000	0,00000	

03 20 - Fachbereich Internationales

54	0320000001 Sachgebietsleiter/in	03		1,00000 12	1,00000 12	
55	0320000002 Sachbearbeiter/in	03		1,00000 11	1,00000 11	
56	0320000003 Sachbearbeiter/in	03		1,00000 11	1,00000 11	
57	0320000004 Sachbearbeiter/in	03		1,00000 11	1,00000 11	
Zwischensumme			0,00000	4,00000	4,00000	

58	0330000001 Pressesprecher/in	03	1,00000 13			
59	0330000003 Sachbearbeiter/in Stadtmarketing	03	1,00000 11			
60	0330000004 Sachbearbeiter/in	03	1,00000 11			
61	0330000005 Sachbearbeiter/in Stadtmarketing	03	1,00000 11			
62	0330000006 Sachbearbeiter/in	03	1,00000 07			
63	0330000008 Sachbearbeiter/in	03	1,00000 09a			
64	0330000009 Sachbearbeiter/in	03	1,00000 11			
65	0330000011 Sachbearbeiter/in	03	1,00000 11			
Zwischensumme			8,00000	0,00000	0,00000	

03 30 - Fachbereich Presse- und Informationsstelle

66	0330000001 Pressesprecher/in	03		1,00000 13	1,00000 13	
67	0330000003 Sachbearbeiter/in Stadtmarketing	03		0,87500 11	1,00000 11	
68	0330000004 Sachbearbeiter/in	03		1,00000 11	1,00000 11	
69	0330000005 Sachbearbeiter/in Stadtmarketing	03		1,00000 11	1,00000 11	
70	0330000006 Sachbearbeiter/in	03		1,00000 06	1,00000 07	

Lfd.Nr.	Bezeichnung der Stelle Amts-/Funktionsbezeichnung	HHGI.	Anzahl und Bewertung im Vorjahr	Tatsächliche Besetzung am 30.6.2020	Anzahl und Bewertung im lfd. Haushaltsjahr 2021	Stellenplanvermerke/ Bemerkungen
1	2	3	4	5	6	7
71	0330000008 Sachbearbeiter/in	03		1,00000 09a	1,00000 09a	
72	0330000009 Sachbearbeiter/in	03		1,00000 11	1,00000 11	
73	0330000011 Sachbearbeiter/in	03		1,00000 11	1,00000 11	
Zwischensumme			0,00000	7,87500	8,00000	

03 40 - Fachbereich BUGA

74	0340000001 Leiter/in Stabsstelle	03		1,00000 13	1,00000 13	
75	0340000002 SB Veranstaltungsmanagement	67		0,00000	1,00000 09a	
76	0340000003 Sachbearbeiter/in	67		0,00000	1,00000 11	
77	0340000004 Sachbearbeiter/in Bürgerbeteiligung			0,00000		
78	0340000005 Sachbearbeiter/in				1,00000 10	
79	0340000010 Sachbearbeiter/in	67		1,00000 12	1,00000 12	
80	0340000011 Sachbearbeiter/in	67		0,00000	1,00000 11	
81	0340000012 SB Vergabe/ Verträge BUGA	67			1,00000 09c	befr. 03/19-01/26
82	0340000020 Sachbearbeiter/in	66		0,00000	1,00000 11	
83	0340000021 SB/ Brückeningenieur/in	66		0,76300 11	1,00000 11	
84	0340000030 Sachbearbeiter/in	62		1,00000 11	1,00000 11	
85	0340000040 Sachbearbeiter/in	73		1,00000 11	1,00000 11	
Zwischensumme			0,00000	4,76300	11,00000	

03 51 - Büro für Gleichstellungsfragen

86	0351000001 Gleichstellungsbeauftragte	03		0,00000	1,00000 12	
87	0351000002 Sachbearbeiter/in	03		0,95000 09b	1,00000 09b	
Zwischensumme			0,00000	0,95000	2,00000	

03 52 - Büro für Integration

88	0352000001 Integrationsbeauftragte/r	03		1,00000 12	1,00000 12	
89	0352000002 Sachbearbeiter/in	03		1,00000 09b	1,00000 09b	
90	0352000003 Sachbearbeiter/in	03		0,50000 09b	0,50000 09c	Tz 20,00 Std
Zwischensumme			0,00000	2,50000	2,50000	

03 53 - Büro für Behindertenfragen

91	0353000001 Behindertenbeauftragte/r	03		1,00000 12	1,00000 12	
92	0353000002 Sachbearbeiter/in	03		1,00000 09a	1,00000 09a	
Zwischensumme			0,00000	2,00000	2,00000	

Mandant	001	Hanse- und Universitätsstadt Rostock	Stellenplan 2021	Zeitraum	01.01.2021	
Abrechnungskreis				Seite	- 5 -	
				Stand	17.02.2021 08:43:32	P&I LOGA
				gedruckt	17.02.2021 08:43:33	P&I LOGA Rel.21.0/1.382 / X1.11 /P1.152

Lfd.Nr.	Bezeichnung der Stelle Amts-/Funktionsbezeichnung	HHGI.	Anzahl und Bewertung im Vorjahr	Tatsächliche Besetzung am 30.6.2020	Anzahl und Bewertung im lfd. Haushaltsjahr 2021	Stellenplanvermerke/ Bemerkungen
1	2	3	4	5	6	7

03 54 - Kommunalen Präventionsrat

93	0354000001	Koordinator/in KPR	03		0,87500	11	1,00000	11	
Zwischensumme				0,00000	0,87500		1,00000		

03 55 - Bürgerbeteiligung und Seniorenbeirat

94	0355000001	SB Koordinierungsstelle Bürgerbeteiligung	03		0,00000		1,00000	09c	Besetzungsvorbehalt
95	0355000002	Geschäftsführung Seniorenbeirat	50		1,00000	05	1,00000	09a	1,00000* KW 31.12.2022 befr. 01/16-01/23
96	0355000003	SB Solidarknoten Tier	03				1,00000	05	ATZ-BM2 Freiphase 11/20-01/23
97	0355000004	SB Koordinierungsstelle Bürgerbeteiligung					1,00000	09c	Besetzungsvorbehalt
98	0355000903	Sachbearbeiter/in	03				0,50000	11	Tz 20,00 Std 0,50000* KW 31.12.2022 befr.11/20-01/23 0,500 für 0355000003
Zwischensumme				0,00000	1,00000		4,50000		

03 56 - Wahlen und Bürgeranliegen

99	0356000001	Leiter/in	03		1,00000	11	1,00000	11	
100	0356000002	SB Beschwerdemanagement	03		1,00000	09b	1,00000	11	
101	0356000003	Sachbearbeiter/in	03		1,00000	09c	1,00000	09c	
102	0356000005	SB Beschwerdemanagement	03		1,00000	A11	1,00000	A11	
103	0356000006	Sachbearbeiter/in	03		1,00000	10	1,00000	10	
Zwischensumme				0,00000	5,00000		5,00000		

03 57 - Stadtteilmanagement

104	0357000001	Stadtteilmanager/in Groß Klein	03				1,00000	09c	
105	0357000002	Stadtteilmanager/in Schmarl	03				1,00000	09c	Besetzungsvorbehalt
Zwischensumme				0,00000	0,00000		2,00000		

106	0360000001	Leiter/in	03	1,00000	11				
107	0360000005	Sachbearbeiter/in	03	1,00000	09b				
108	0360000009	Sachbearbeiter/in	03	1,00000	09c				

Lfd.Nr.	Bezeichnung der Stelle Amts-/Funktionsbezeichnung	HHGI.	Anzahl und Bewertung im Vorjahr	Tatsächliche Besetzung am 30.6.2020	Anzahl und Bewertung im lfd. Haushaltsjahr 2021	Stellenplanvermerke/ Bemerkungen
1	2	3	4	5	6	7
109	0360000010 Sachbearbeiter/in	03	1,00000 09c			
110	0360000011 Sachbearbeiter/in	03	1,00000 A11			
111	0360000012 Sachbearbeiter/in	03	1,00000 10			
112	0360000013 SB Koordinierungsstelle Bürgerbeteiligung	03	1,00000 11			
113	0360000014 Sachbearbeiter/in Bürgerbeteiligung		1,00000 08			
Zwischensumme			8,00000	0,00000	0,00000	

03 70 - Fachbereich Stadt und Zukunft

114	0370000001 Persönliche/r Referent/in/ Leiter/in	03		1,00000 A14	1,00000 A14	
115	0370000002 Referent/in Innovation/ Digitalisierung	03		0,00000	1,00000 11	Besetzungsvorbehalt
116	0370000003 Referent/in Klima und Mobilität	03		0,00000	1,00000 12	Besetzungsvorbehalt
117	0370000004 Sachbearbeiter/in Medien	03		0,00000	1,00000 11	Besetzungsvorbehalt
Zwischensumme			0,00000	1,00000	4,00000	

03 90 - Fachbereich Arbeitssicherheit und Gesundheitsförderung

118	0390000001 Leitende Fachkraft für Arbeitssicherheit	03		0,00000	1,00000 12	
119	0390000002 Betriebsärztin/ -arzt	53		0,00000	1,00000 15	
120	0390000003 SB Gesundheitsmanagement	03		1,00000 10	1,00000 10	
121	0390000004 Fachkraft Arbeitssicherheit	03		1,00000 10	1,00000 10	
Zwischensumme			0,00000	2,00000	4,00000	

04 - Büro der Präsidentin/des Präsidenten der Bürgerschaft

122	0400000001 Referent/in	03	1,00000 11	1,00000 11	1,00000 11	
123	0400000002 Assistenz- und Vorzimmerkraft	03	1,00000 05	1,00000 08	1,00000 05	mZ
Zwischensumme			2,00000	2,00000	2,00000	

124	0500000001 Gleichstellungsbeauftragte	03	1,00000 12			
125	0500000015 Sachbearbeiter/in	03	1,00000 09b			
Zwischensumme			2,00000	0,00000	0,00000	

Lfd.Nr.	Bezeichnung der Stelle Amts-/Funktionsbezeichnung	HHGI.	Anzahl und Bewertung im Vorjahr	Tatsächliche Besetzung am 30.6.2020	Anzahl und Bewertung im lfd. Haushaltsjahr 2021	Stellenplanvermerke/ Bemerkungen
1	2	3	4	5	6	7

05 - Fast Lane Smile City

126	0500000001	Leiter/in	03		1,00000	12	
127	0500000002	SB/Assistenz- und Vorzimmerkraft	03		1,00000	08	
128	0500000003	Projektleiter/in	03		1,00000	11	
129	0500000004	Projektleiter/in	03		1,00000	11	
130	0500000005	Projektleiter/in	03		1,00000	11	
Zwischensumme			0,00000	0,00000	5,00000		

06 - Amt für Digitalisierung und IT

131	0600000001	Amtsleiter/in	10		1,00000	14	
132	0600000002	Assistenz- und Vorzimmerkraft	10		0,90000	06	
133	0600000003	IT-Sicherheitsbeauftragte/r	10		1,00000	12	
134	0600000004	Sachbearbeiter/in	10		0,90000	11	
Zwischensumme			0,00000	3,80000	4,00000		

06 10 100 - Servicebereich

135	0610100001	Teamleiter/in Servicebereich	10		0,87500	12		Tz 35,00 Std befr. 0,875 (1,000) 07/17-06/21
136	0610100002	Sachbearbeiter/in	10		0,60000	09a		
137	0610100003	Sachbearbeiter/in	10		1,00000	11		
138	0610100006	Sachbearbeiter/in	10		0,00000	09a		Besetzungsvorbehalt
Zwischensumme			0,00000	2,47500	3,87500			

06 10 200 - Modernisierungsprojekte und Digitalisierung

139	0610200001	Teamleiter/in Modernisierungsprojekte/OZG	10		1,00000	12		
140	0610200002	Sachbearbeiter/in	10		1,00000	11		
141	0610200003	Sachbearbeiter/in	10		1,00000	11		
142	0610200004	Sachbearbeiter/in	10		0,00000	11		
143	0610200005	Sachbearbeiter/in	10		1,00000	11		
Zwischensumme			0,00000	4,00000	5,00000			

Lfd.Nr.	Bezeichnung der Stelle Amts-/Funktionsbezeichnung	HHGI.	Anzahl und Bewertung im Vorjahr	Tatsächliche Besetzung am 30.6.2020	Anzahl und Bewertung im lfd. Haushaltsjahr 2021	Stellenplanvermerke/ Bemerkungen
1	2	3	4	5	6	7

06 10 300 - E-Akte

144	0610300001	Teamleiter/in E-Akte	10		1,00000	12	1,00000	12	
145	0610300002	Sachbearbeiter/in	10		0,75000	11	1,00000	11	
146	0610300003	Sachbearbeiter/in	10		0,92500	11	1,00000	11	
147	0610300004	Sachbearbeiter/in	10		1,00000	11	1,00000	11	
148	0610300005	Sachbearbeiter/in	10		1,00000	11	1,00000	11	
149	0610300006	Sachbearbeiter/in	10		0,00000		1,00000	11	Besetzungsvorbehalt

Zwischensumme

0,00000

4,67500

6,00000

06 20 - SG Systemplanung, Telekommunikation

150	0620000001	Sachgebietsleiter/in	10		1,00000	A13	1,00000	A13	
151	0620000002	Sachbearbeiter/in	10		1,00000	11	1,00000	11	
152	0620000003	Sachbearbeiter/in	10		1,00000	11	1,00000	11	
153	0620000004	Sachbearbeiter/in	10		1,00000	11	1,00000	11	
154	0620000005	Sachbearbeiter/in	10		1,00000	11	1,00000	11	
155	0620000006	Teamleiter/in zentrale IT-Systeme	10		1,00000	12	1,00000	12	
156	0620000007	Teamleiter/in Endgeräte	10		1,00000	10	1,00000	10	
157	0620000008	Sachbearbeiter/in	10		1,00000	11	1,00000	11	
158	0620000009	Sachbearbeiter/in	10		1,00000	11	1,00000	11	
159	0620000010	Teamleiter/in Sprach- und Datenkommunikation	10		1,00000	12	1,00000	12	
160	0620000011	Sachbearbeiter/in	10		1,00000	11	1,00000	11	
161	0620000012	Sachbearbeiter/in	10		1,00000	11	1,00000	11	
162	0620000013	DV-/Techniker/in	10		1,00000	09b	1,00000	09b	
163	0620000014	DV-/Techniker/in	10		1,00000	09b	1,00000	09b	
164	0620000015	DV-/Techniker/in	10		1,00000	09b	1,00000	09b	
165	0620000016	SB TK/mobile Endgeräte	10		1,00000	11	1,00000	11	
166	0620000017	SB Server/Dienste-Schulen	10		1,00000	11	1,00000	11	
167	0620000018	Datenverarbeitungstechniker/in Schule	10				1,00000	08	Besetzungsvorbehalt
167	0620000018	Datenverarbeitungstechniker/in Schule			0,00000				
168	0620000019	Datenverarbeitungstechniker/in Verwaltung	10		1,00000	09b	1,00000	09b	Besetzungsvorbehalt
169	0620000020	SB Systemplanung zentrale Nutzerverwaltung	10		0,00000		1,00000	11	Besetzungsvorbehalt

Lfd.Nr.	Bezeichnung der Stelle Amts-/Funktionsbezeichnung	HHGI.	Anzahl und Bewertung im Vorjahr	Tatsächliche Besetzung am 30.6.2020	Anzahl und Bewertung im lfd. Haushaltsjahr 2021	Stellenplanvermerke/ Bemerkungen
1	2	3	4	5	6	7
170	0620000021 SB Systemtechnik/ pädagogische Oberflächen	10			1,00000 11	Besetzungsvorbehalt
171	0620000022 Datenverarbeitungstechniker/in Schule	10			1,00000 08	Besetzungsvorbehalt
172	0620000023 Datenverarbeitungstechniker/in Schule	10			1,00000 08	Besetzungsvorbehalt
173	0620000912 Sachbearbeiter/in	10		0,50000 10		
Zwischensumme			0,00000	18,50000	23,00000	

06 30 - SG Anwendungsverfahren

174	0630000001 Sachgebietsleiter/in	10		1,00000 13	1,00000 13	
175	0630000002 Sachbearbeiter/in	10		1,00000 11	1,00000 11	
176	0630000003 Sachbearbeiter/in	10		0,40000 11	1,00000 11	
177	0630000004 Sachbearbeiter/in	10		1,00000 11	1,00000 11	
178	0630000005 Sachbearbeiter/in	10		1,00000 11	1,00000 11	
179	0630000006 Sachbearbeiter/in	10		1,00000 11	1,00000 11	
180	0630000007 Sachbearbeiter/in	10		0,80000 11	1,00000 11	
181	0630000008 Sachbearbeiter/in	10		1,00000 11	1,00000 11	
182	0630000009 Sachbearbeiter/in	10		0,00000	1,00000 11	
183	0630000010 SB Onlineservice nach Onlinezugangsgesetz	10		0,00000	1,00000 12	Besetzungsvorbehalt
184	0630000011 SB Betreuung Standardsoftware	10		0,00000	1,00000 12	Besetzungsvorbehalt
185	0630000012 SB Onlineservice nach Onlinezugangsgesetz	10			1,00000 11	Besetzungsvorbehalt
Zwischensumme			0,00000	7,20000	12,00000	

186	0700000001 Integrationsbeauftragte/r	03	1,00000 12			
187	0700000002 Sachbearbeiter/in	03	1,00000 09b			
188	0700000003 Sachbearbeiter/in	03	0,50000 09c			
Zwischensumme			2,50000	0,00000	0,00000	

189	0800000001 Behindertenbeauftragte/r	03	1,00000 12			
190	0800000003 Sachbearbeiter/in	03	1,00000 09a			
Zwischensumme			2,00000	0,00000	0,00000	

Mandant	001	Hanse- und Universitätsstadt Rostock	Stellenplan 2021	Zeitraum	01.01.2021		
Abrechnungskreis				Seite	- 10 -		
				Stand	17.02.2021 08:43:32	P&I LOGA	
				gedruckt	17.02.2021 08:43:33	P&I LOGA Rel.21.0/1.382 / X1.11 /P1.152	

Lfd.Nr.	Bezeichnung der Stelle Amts-/Funktionsbezeichnung	HHGI.	Anzahl und Bewertung im Vorjahr	Tatsächliche Besetzung am 30.6.2020	Anzahl und Bewertung im lfd. Haushaltsjahr 2021	Stellenplanvermerke/ Bemerkungen
1	2	3	4	5	6	7

191	0900000001	Leitende Fachkraft für Arbeitssicherheit	03	1,00000	12				
192	0900000002	SB Betriebl.Gesundheitsförd.u. Suchtprävention	03	1,00000	10				
193	0900000003	Ärztin/Arzt / Betriebsärztin/-arzt	53	1,00000	15				
194	0900000004	Fachkraft Arbeitssicherheit	03	1,00000	09c				
Zwischensumme				4,00000		0,00000		0,00000	

10 - Hauptamt

195	1000000001	Amtsleiter/in	10	1,00000	A16	1,00000	A16	1,00000	A16	
196	1000000002	Assistenz- und Vorzimmerkraft	10	1,00000	05	1,00000	08	1,00000	05	mZ
197	1000000005	IT-Betreuer/in						1,00000	11	
Zwischensumme				2,00000		2,00000		3,00000		

10 01 - Kommunale Statistikstelle

198	1001000001	Sachgebietsleiter/in	10	1,00000	12	1,00000	12	1,00000	12	
199	1001000002	Sachbearbeiter/in	10	1,00000	10	1,00000	10	1,00000	10	
200	1001000003	Sachbearbeiter/in	10	1,00000	09a	0,95000	09a	1,00000	09a	
201	1001000005	Sachbearbeiter/in	10	1,00000	09a	0,00000		1,00000	09c	
202	1001000007	SB/IT-Betreuer/in	10	1,00000	A11	1,00000	A11	1,00000	A11	
203	1001000008	Sachbearbeiter/in	10	1,00000	A10	1,00000	A10	1,00000	A10	
204	1001000009	Sachbearbeiter/in	10	1,00000	11	1,00000	11	1,00000	11	
205	1001000010	Erhebungsstellenlfr./in Zensus/ Wissensch. MA	10	1,00000	11	1,00000	11	1,00000	11	Besetzungsvorbehalt
206	1001000011	SB stellv. Erhebungsstellenleiter/in Zensus	10	1,00000	08					
206	1001000011	SB stellv. Erhebungsstellenleiter/in Zensus						1,00000	08	1,00000* KW 31.12.2022 befr. 01/21-01/23
207	1001000012	Mitarbeiter/in Zensus	10	1,00000	08					
207	1001000012	Mitarbeiter/in Zensus						1,00000	08	1,00000* KW 31.12.2022 befr. 01/21-01/23
Zwischensumme				10,00000		6,95000		10,00000		

Lfd.Nr.	Bezeichnung der Stelle Amts-/Funktionsbezeichnung	HHGI.	Anzahl und Bewertung im Vorjahr	Tatsächliche Besetzung am 30.6.2020	Anzahl und Bewertung im lfd. Haushaltsjahr 2021	Stellenplanvermerke/ Bemerkungen
1	2	3	4	5	6	7

208	1002010001	Teamleiter/in Servicebereich	10	0,87500	12				
209	1002010002	Sachbearbeiter/in	10	1,00000	09a				
210	1002010003	Sachbearbeiter/in	10	1,00000	11				
Zwischensumme				2,87500		0,00000		0,00000	

211	0610200003	Sachbearbeiter/in	10	1,00000	11				
212	1002020001	Teamleiter/in Modernisierungsprojekte/OZG	10	1,00000	12				
213	1002020002	Sachbearbeiter/in	10	1,00000	11				
214	1002020004	Sachbearbeiter/in	10	1,00000	11				
215	1002020005	Sachbearbeiter/in	10	1,00000	11				
Zwischensumme				5,00000		0,00000		0,00000	

216	1002030001	Teamleiter/in E-Akte	10	1,00000	12				
217	1002030002	Projektmitarbeiter/in	10	1,00000	11				
218	1002030003	Projektmitarbeiter/in	10	1,00000	11				
219	1002030004	Projektmitarbeiter/in	10	1,00000	11				
220	1002030005	Sachbearbeiter/in	10	1,00000	11				
Zwischensumme				5,00000		0,00000		0,00000	

10 10 - Abt. Verwaltungsangelegenheiten

221	1010000001	Abteilungsleiter/in	10	1,00000	14	1,00000	14	1,00000	14
222	1010000004	Assistenz- und Vorzimmerkraft	10	1,00000	05	1,00000	07	1,00000	05
Zwischensumme				2,00000		2,00000		2,00000	

223	1011000001	Sachgebietsleiter/in	10	1,00000	A12	1,00000	A12		
224	1011000004	Sachbearbeiter/in	10	1,00000	08	0,00000			
225	1011000005	Sachbearbeiter/in	10	1,00000	09a	1,00000	09a		
226	1011000009	SB Versicherungen	10	1,00000	09a	1,00000	09a		
227	1011000010	SB Versicherungen	10	1,00000	09a	0,75000	09b		

Lfd.Nr.	Bezeichnung der Stelle Amts-/Funktionsbezeichnung	HHGI.	Anzahl und Bewertung im Vorjahr	Tatsächliche Besetzung am 30.6.2020	Anzahl und Bewertung im lfd. Haushaltsjahr 2021	Stellenplanvermerke/ Bemerkungen
1	2	3	4	5	6	7
228	1011000011 Sachbearbeiter/in	10	1,00000 09a	1,00000 08		
Zwischensumme			6,00000	4,75000	0,00000	

229	1013000001 Sachgebietsleiter/in	10	1,00000 12			
230	1013000002 SB Beschaffung	10	1,00000 09a			
231	1013000003 SB Beschaffung	10	1,00000 09a			
232	1013000004 SB Beschaffung	10	1,00000 11			
233	1013000005 SB Beschaffung	10	1,00000 11			
234	1013000006 SB Beschaffung	10	1,00000 11			
235	1013000007 SB Beschaffung	10	1,00000 11			
236	1013000008 SB Beschaffung	10	1,00000 11			
Zwischensumme			8,00000	0,00000	0,00000	

10 14 - SG Post-, Fahr- und Telefondienst

237	1014000001 Sachgebietsleiter/in	10	1,00000 09a	1,00000 09a	1,00000 09a	
238	1014000003 Kraftfahrer/in / MA Post	10	1,00000 05	1,00000 05	1,00000 05	
239	1014000005 Mitarbeiter/in	10	1,00000 05	1,00000 05	1,00000 05	
240	1014000006 Mitarbeiter/in	10	1,00000 05	1,00000 05	1,00000 05	
241	1014000008 Mitarbeiter/in	10	1,00000 05	1,00000 05	1,00000 05	
242	1014000009 Mitarbeiter/in	10	1,00000 05	1,00000 05	1,00000 05	
243	1014000012 Mitarbeiter/in	10	1,00000 05	1,00000 05	1,00000 05	
244	1014000013 Mitarbeiter/in	10	0,50000 05	0,50000 05	0,25000 05	Tz 10,00 Std befr. 0,250 (0,500) 01/21-07/21
245	1014000014 Mitarbeiter/in	10	1,00000 05	1,00000 05	1,00000 05	
246	1014000016 Mitarbeiter/in	10	1,00000 05	1,00000 05	1,00000 05	
247	1014000017 Mitarbeiter/in	10	1,00000 05	1,00000 05	1,00000 05	
248	1014000018 Mitarbeiter/in	10	1,00000 05	1,00000 05	1,00000 05	kw 06/24
249	1014000020 Mitarbeiter/in	10	1,00000 05	1,00000 05	1,00000 05	
250	1014000021 Mitarbeiter/in	10	0,75000 05	0,75000 05	0,75000 05	Tz 30,00 Std
251	1014000022 Mitarbeiter/in	10	0,75000 05	0,75000 05	1,00000 05	befr. 1,000 (0,750) 01/21-07/21
252	1014000023 Mitarbeiter/in	10	1,00000 05	1,00000 05	1,00000 05	1,00000* KW 31.08.2025
Zwischensumme			15,00000	15,00000	15,00000	

10 15 - SG Raumplanung und Servicedienste

Lfd.Nr.	Bezeichnung der Stelle Amts-/Funktionsbezeichnung	HHGI.	Anzahl und Bewertung im Vorjahr	Tatsächliche Besetzung am 30.6.2020	Anzahl und Bewertung im lfd. Haushaltsjahr 2021	Stellenplanvermerke/ Bemerkungen
1	2	3	4	5	6	7
253	101500001 Sachgebietsleiter/in	10	1,00000 12	1,00000 12	1,00000 12	
Zwischensumme			1,00000	1,00000	1,00000	

10 15 100 - Raumplanung

254	1015100001 Sachbearbeiter/in	10	1,00000 09c	1,00000 09c	1,00000 09c	
255	1015100002 Sachbearbeiter/in	10	2,00000 10	1,75000 11	2,00000 09c	
256	1015100003 Sachbearbeiter/in	10	0,75000 09c	0,75000 09b	1,00000 09c	
257	1015100005 Sachbearbeiter/in	10	1,00000 09c	1,00000 09c	1,00000 09c	
258	1015100006 Sachbearbeiter/in	10	1,00000 09c	1,00000 09c	1,00000 09c	
259	1015100007 Sachbearbeiter/in	10	1,00000 09c	1,00000 09c	1,00000 09c	
260	1015100008 Sachbearbeiter/in	10	1,00000 11	1,00000 11	1,00000 11	
Zwischensumme			7,75000	7,50000	8,00000	

10 15 200 - Umzugsmanagement, Servicedienste

261	1015200001 Koordinator/in	10	1,00000 09b	1,00000 09a	1,00000 09b	
262	1015200002 Sachbearbeiter/in	10	1,00000 09a	1,00000 09a	1,00000 09a	
263	1015200003 Servicekraft	10	1,00000 05	1,00000 05	1,00000 05	
264	1015200004 Servicekraft	10	1,00000 05	1,00000 05	1,00000 05	
265	1015200005 Servicekraft	10	1,00000 05	1,00000 06	1,00000 05	
266	1015200006 Servicekraft	10	1,00000 05	1,00000 05	1,00000 05	
267	1015200007 Servicekraft	10	1,00000 05	1,00000 05	1,00000 05	
Zwischensumme			7,00000	7,00000	7,00000	

268	1020000001 Abteilungsleiter/in	10	1,00000 14			
269	1020000002 Assistenz- und Vorzimmerkraft	10	1,00000 05			
270	1020000003 IT-Sicherheitsbeauftragte/r	10	1,00000 12			
271	1020000004 Sachbearbeiter/in	10	1,00000 11			
272	1020000005 IT-Betreuer/in	10	1,00000 11			
Zwischensumme			5,00000	0,00000	0,00000	

273	1021000001 Sachgebietsleiter/in	10	1,00000 A13			
274	1021000002 Sachbearbeiter/in	10	1,00000 11			
275	1021000003 Sachbearbeiter/in	10	1,00000 11			

Lfd.Nr.	Bezeichnung der Stelle Amts-/Funktionsbezeichnung	HHGI.	Anzahl und Bewertung im Vorjahr	Tatsächliche Besetzung am 30.6.2020	Anzahl und Bewertung im lfd. Haushaltsjahr 2021	Stellenplanvermerke/ Bemerkungen
1	2	3	4	5	6	7
276	1021000004 Sachbearbeiter/in	10	1,00000 11			
277	1021000005 Sachbearbeiter/in	10	1,00000 11			
278	1021000006 Teamleiter/in zentrale IT-Systeme	10	1,00000 11			
279	1021000007 Teamleiter/in Endgeräte	10	1,00000 09b			
280	1021000008 Sachbearbeiter/in	10	1,00000 11			
281	1021000009 Sachbearbeiter/in	10	1,00000 11			
282	1021000010 Teamleiter/in Sprach- und Datenkommunikation	10	1,00000 11			
283	1021000011 Sachbearbeiter/in	10	1,00000 11			
284	1021000014 Sachbearbeiter/in	10	1,00000 10			
285	1021000015 DV-/Techniker/in	10	1,00000 08			
286	1021000016 DV-/Techniker/in	10	1,00000 08			
287	1021000017 DV-/Techniker/in	10	1,00000 08			
288	1021000018 SB TK/mobile Endgeräte	10	1,00000 11			
289	1021000019 SB Server/Dienste-Schulen	10	1,00000 11			
290	1021000021 Datenverarbeitungstechniker/in Schule		1,00000 08			
291	1021000024 Datenverarbeitungstechniker/in Verwaltung	10	1,00000 09b			
292	1021000027 SB Systemplanung zentrale Nutzerverwaltung	10	1,00000 11			
293	1021000914 Sachbearbeiter/in	10	0,50000 10			
Zwischensumme			20,50000	0,00000	0,00000	

294	1022000001 Sachgebietsleiter/in	10	1,00000 13			
295	1022000003 Sachbearbeiter/in	10	1,00000 11			
296	1022000004 Sachbearbeiter/in	10	1,00000 11			
297	1022000005 Sachbearbeiter/in	10	1,00000 11			
298	1022000006 Sachbearbeiter/in	10	1,00000 11			
299	1022000008 Sachbearbeiter/in	10	1,00000 11			
300	1022000010 Sachbearbeiter/in	10	1,00000 11			
301	1022000011 Sachbearbeiter/in	10	1,00000 11			
302	1022000012 Sachbearbeiter/in	10	1,00000 11			
303	1022000015 SB Onlineservice nach Onlinezugangsgesetz	10	1,00000 12			

Lfd.Nr.	Bezeichnung der Stelle Amts-/Funktionsbezeichnung	HHGI.	Anzahl und Bewertung im Vorjahr	Tatsächliche Besetzung am 30.6.2020	Anzahl und Bewertung im lfd. Haushaltsjahr 2021	Stellenplanvermerke/ Bemerkungen
1	2	3	4	5	6	7
304	1022000017 SB Betreuung Standardssoftware	10	1,00000 12			
Zwischensumme			11,00000	0,00000	0,00000	

10 30 - Abt. Organisation

305	1030000001	Abteilungsleiter/in / Vertr. bDSB	10	1,00000 A14	1,00000 A14	1,00000 A14	
Zwischensumme			1,00000	1,00000	1,00000	1,00000	

10 32 - SG Organisation

306	1032000001	Sachgebietsleiter/in	10	1,00000 12	1,00000 12	1,00000 12	
307	1032000002	Organisator/in	10	1,00000 11	1,00000 11	1,00000 11	
308	1032000003	Organisator/in	10	1,00000 11	1,00000 11	1,00000 11	
309	1032000004	Organisator/in	10	1,00000 11	1,00000 11	1,00000 11	
310	1032000005	Organisator/in	10	1,00000 11	1,00000 11	1,00000 11	
311	1032000006	Organisator/in/ IT- Anwendungsbetreuer/in	10	1,00000 11	1,00000 11	1,00000 11	
312	1032000007	Organisator/in	10	1,00000 11	0,95000 11	1,00000 11	
313	1032000008	Sachbearbeiter/in	10	0,75000 08	0,75000 08	0,75000 08	Tz 30,00 Std befr. 0,750 (1,000) 01/17-05/24
314	1032000009	Organisator/in	10	1,00000 11	1,00000 11	1,00000 11	
315	1032000010	Organisator/in	37			1,00000 11	
Zwischensumme			8,75000	8,70000	9,75000		

10 33 Projekt- und Prozessbüro

316	1033000001	Leiter/in Projekt- und Prozessbüro	10	1,00000 12	1,00000 12	1,00000 12	
317	1033000002	Sachbearbeiter/in	10	1,00000 11	1,00000 11	1,00000 11	
318	1033000003	Sachbearbeiter/in	10	1,00000 11	1,00000 11	1,00000 11	
319	1033000004	Sachbearbeiter/in	10	1,00000 11			
Zwischensumme			4,00000	3,00000	3,00000		

320	1040000001	Abteilungsleiter/in	10	1,00000 A15			
321	1040000002	Assistenz- und Vorzimmerkraft	10	1,00000 05			
322	1040000003	Sachbearbeiter/in	10	1,00000 12			
323	1040000004	Sachbearbeiter/in	10	1,00000 A13			

Lfd.Nr.	Bezeichnung der Stelle Amts-/Funktionsbezeichnung	HHGI.	Anzahl und Bewertung im Vorjahr	Tatsächliche Besetzung am 30.6.2020	Anzahl und Bewertung im lfd. Haushaltsjahr 2021	Stellenplanvermerke/ Bemerkungen
1	2	3	4	5	6	7
324	1040000005 Juristische/r Sachbearbeiter/in	10	0,75000 12			
325	1040000006 Jurist/in	10	1,00000 13			
326	1040000007 Assistenz- und Vorzimmerkraft	10	1,00000 05			
327	1040000008 Jurist/in	10	1,00000 13			
328	1040000009 Jurist/in	10	1,00000 A14			
329	1040000010 Jurist/in	10	1,00000 A14			
330	1040000011 Jurist/in	10	1,00000 A14			
331	1040000012 Sachbearbeiter/in	10	1,00000 07			
332	1040000013 Assistenz- und Vorzimmerkraft	10	1,00000 05			
333	1040000014 Sachbearbeiter/in	10	0,75000 06			
334	1040000015 Jurist/in	10	1,00000 A14			
335	1040000016 Jurist/in	10	1,00000 13			
336	1040000017 Jurist/in	10	1,00000 A14			
337	1040000018 Jurist/in	10	1,00000 A14			
338	1040000021 Sachbearbeiter/in	10	0,75000 06			
339	1040000022 Sachbearbeiter/in Datenpflege	10	1,00000 09a			
Zwischensumme			19,25000	0,00000	0,00000	

10 40 - Abt. Personal

340	1040000001 Abteilungsleiter/in	10		1,00000 A14	1,00000 A15	
341	1040000002 Assistenz- und Vorzimmerkraft	10		1,00000 06	1,00000 05	mZ
342	1040000003 Sachbearbeiter/in	10		0,87500 12	1,00000 12	
343	1040000004 Sachbearbeiter/in	10		0,92500 A13	1,00000 A13	
344	1040000005 Juristische/r Sachbearbeiter/in	10		0,75000 12	0,75000 12	Tz 30,00 Std
345	1040000022 Sachbearbeiter/in Datenpflege	10		1,00000 09a	1,00000 09a	
Zwischensumme			0,00000	5,55000	5,75000	

346	1041000001 Sachgebietsleiter/in	10	1,00000 12			
347	1041000002 Sachbearbeiter/in	10	1,00000 11			
348	1041000003 Sachbearbeiter/in	10	1,00000 11			
349	1041000004 Sachbearbeiter/in	10	1,00000 11			
350	1041000005 Sachbearbeiter/in	10	1,00000 11			
351	1041000006 Sachbearbeiter/in	10	1,00000 11			
352	1041000007 Sachbearbeiter/in	10	1,00000 05			
353	1041000008 Sachbearbeiter/in	10	1,00000 05			

Lfd.Nr.	Bezeichnung der Stelle Amts-/Funktionsbezeichnung	HHGI.	Anzahl und Bewertung im Vorjahr	Tatsächliche Besetzung am 30.6.2020	Anzahl und Bewertung im lfd. Haushaltsjahr 2021	Stellenplanvermerke/ Bemerkungen
1	2	3	4	5	6	7
354	1041000009 Sachbearbeiter/in	10	1,00000 11			
355	1041000010 Sachbearbeiter/in	10	1,00000 11			
356	1041000011 Sachbearbeiter/in	10	1,00000 11			
Zwischensumme			11,00000	0,00000	0,00000	

10 41 - SG Personalangelegenheiten

357	1041000001 Sachgebietsleiter/in	10		1,00000 12	1,00000 12	
358	1041000002 Sachbearbeiter/in	10		1,00000 11	1,00000 11	
359	1041000003 Sachbearbeiter/in	10		1,00000 11	1,00000 11	
360	1041000004 Sachbearbeiter/in	10		1,00000 11	1,00000 11	
361	1041000005 Sachbearbeiter/in	10		1,00000 11	1,00000 11	
362	1041000006 Sachbearbeiter/in	10		0,75000 11		
362	1041000006 Sachbearbeiter/in				1,00000 11	
363	1041000007 Sachbearbeiter/in	10		1,00000 05	1,00000 05	
364	1041000008 Sachbearbeiter/in	10		1,00000 05	1,00000 05	
365	1041000009 Sachbearbeiter/in	10		1,00000 11	1,00000 11	
366	1041000010 Sachbearbeiter/in	10		1,00000 11	1,00000 11	
367	1041000011 Sachbearbeiter/in	10		1,00000 11	1,00000 11	
Zwischensumme			0,00000	10,75000	11,00000	

368	1041300001 Sachbearbeiter/in	10	1,00000 11			
369	1041300002 Sachbearbeiter/in	10	1,00000 05			
Zwischensumme			2,00000	0,00000	0,00000	

370	1042000001 Sachgebietsleiter/in	10	1,00000 11			
371	1042000002 Sachbearbeiter/in	10	0,75000 09a			
372	1042000003 Sachbearbeiter/in	10	1,00000 09c			
373	1042000004 Sachbearbeiter/in	10	1,00000 08			
374	1042000005 Assistenz- und Vorzimmerkraft	10	0,62500 05			
375	1042000006 Sachbearbeiter/in	10	0,50000 09c			
376	1042000007 Sachbearbeiter/in	10	1,00000 09c			
377	1042000008 Sachbearbeiter/in	10	0,75000 09b			
378	1042000009 Sachbearbeiter/in	10	1,00000 09c			
Zwischensumme			7,62500	0,00000	0,00000	

Lfd.Nr.	Bezeichnung der Stelle Amts-/Funktionsbezeichnung	HHGI.	Anzahl und Bewertung im Vorjahr	Tatsächliche Besetzung am 30.6.2020	Anzahl und Bewertung im lfd. Haushaltsjahr 2021	Stellenplanvermerke/ Bemerkungen
1	2	3	4	5	6	7

10 42 - SG Aus- und Fortbildung

379	1042000001	Sachgebietsleiter/in	10		1,00000	11	1,00000	11	
380	1042000002	Sachbearbeiter/in	10		0,37500	09a	0,75000	09a	Tz 30,00 Std ATZ-BM2 Freiphase 05/22-09/24
381	1042000003	Sachbearbeiter/in	10		1,00000	09c	1,00000	09c	
382	1042000004	Sachbearbeiter/in	10		1,00000	08	1,00000	08	
383	1042000005	Assistenz- und Vorzimmerkraft	10		0,62500	05	0,62500	05	Tz 25,00 Std 0,62500* KW 28.02.2023
384	1042000006	Sachbearbeiter/in	10		0,50000	09c	0,87500	09c	Tz 35,00 Std
385	1042000007	Sachbearbeiter/in	10		1,00000	09b	1,00000	09c	
386	1042000008	Sachbearbeiter/in	10		0,75000	09b	0,75000	09b	Tz 30,00 Std befr. 0,750 (1,000) 07/17-06/21
387	1042000009	Sachbearbeiter/in	10				1,00000	09c	Bes. gesp.
Zwischensumme				0,00000	6,25000		8,00000		

388	1043000001	Sachgebietsleiter/in	10	1,00000	11				
389	1043000002	Bezugerechner/in	10	1,00000	09a				
390	1043000003	Bezugerechner/in	10	1,00000	09a				
391	1043000004	Bezugerechner/in	10	1,00000	09a				
392	1043000005	Bezugerechner/in	10	0,75000	09a				
393	1043000006	Sachbearbeiter/in - Beihilfe	10	1,00000	A10				
394	1043000007	Sachbearbeiter/in	10	1,00000	A10				
Zwischensumme				6,75000	0,00000		0,00000		

10 43 - SG Entgelte und Bezüge

395	1043000001	Sachgebietsleiter/in	10		1,00000	11	1,00000	11	
396	1043000002	Bezugerechner/in	10		1,00000	09a	1,00000	09a	
397	1043000003	Bezugerechner/in	10		1,00000	09a	1,00000	09a	
398	1043000004	Bezugerechner/in	10		0,90000	09a	0,90000	09a	Tz 36,00 Std befr. 0,900 (1,000) 10/20-04/21
399	1043000005	Bezugerechner/in	10		0,75000	09a	0,85000	09a	Tz 34,00 Std befr. 0,850 (0,750) 10/20-04/21
400	1043000006	Sachbearbeiter/in - Beihilfe	10		0,95000	A10	1,00000	A10	
401	1043000007	Sachbearbeiter/in	10		0,87500	A10	1,00000	A10	

Lfd.Nr.	Bezeichnung der Stelle Amts-/Funktionsbezeichnung	HHGI.	Anzahl und Bewertung im Vorjahr	Tatsächliche Besetzung am 30.6.2020	Anzahl und Bewertung im lfd. Haushaltsjahr 2021	Stellenplanvermerke/ Bemerkungen
1	2	3	4	5	6	7
402	1043000008 Sachbearbeiter/in	10			1,00000 10	
403	1043000009 SB Personalkosten	10			1,00000 09a	
Zwischensumme			0,00000	6,47500	8,75000	

404	1044000001 Sachgebietsleiter/in		1,00000 11			
405	1044000002 SB Personalkosten	10	1,00000 09a			
406	1044000003 SB Reisekosten	10	1,00000 09a			
407	1044000006 Sachbearbeiter/in	10	1,00000 10			
408	1044000901 Sachgebietsleiter/in	10			1,00000 11	1,00000* KW 31.12.2021 befr. 01/21-01/22 1,000 für 1044000001
Zwischensumme			4,00000	0,00000	1,00000	

409	1044000001 Sachgebietsleiter/in			1,00000 11		
410	1044000002 SB Personalkosten	10		0,75000 09a		
411	1044000003 SB Reisekosten	10		1,00000 09a		
412	1044000006 Sachbearbeiter/in	10		1,00000 10		
Zwischensumme			0,00000	3,75000	0,00000	

10 50 - Abt. Haushalt, Personalkosten und Versicherungen

413	1050000001 Abteilungsleiter/in	10			1,00000 A13	
414	1050000002 Sachbearbeiter/in				1,00000 10	Sabbatical Freiphase 01/21-01/22
415	1050000003 Sachbearbeiter/in	10			1,00000 09a	
416	1050000004 Sachbearbeiter/in	10			1,00000 09a	
417	1050000005 Sachbearbeiter/in	10			1,00000 09a	
418	1050000006 SB Versicherungen	10			1,00000 09a	
419	1050000007 SB Versicherungen	10			1,00000 09a	
420	1050000008 SB Reisekosten	10			1,00000 09a	
421	1050000902 Sachgebietsleiter/in	10			1,00000 11	1,00000* KW 31.12.2021 befr. 01/21-01/22 1,000 für 1050000002
Zwischensumme			0,00000	0,00000	9,00000	

10 70 - Freigestellte Personalräte, Schwerbehindertenvertretung

422	1070000001 Personalratsvorsitzende/r	10	1,00000 15	1,00000 S14	1,00000 S14	freigestelltes Personalratsmitglied
-----	--------------------------------------	----	------------	-------------	-------------	-------------------------------------

Lfd.Nr.	Bezeichnung der Stelle Amts-/Funktionsbezeichnung	HHGI.	Anzahl und Bewertung im Vorjahr		Tatsächliche Besetzung am 30.6.2020		Anzahl und Bewertung im lfd. Haushaltsjahr 2021		Stellenplanvermerke/ Bemerkungen
1	2	3	4		5		6		7
423	1070000002 Personalratsmitglied/ GPR-Vorsitzende/r	10	1,00000	11	1,00000	11	1,00000	11	befr. 1,000 (0,500) 07/17-06-21 freigestelltes Personalratsmitglied
424	1070000003 Assistenz- und Vorzimmerkraft	10	0,95000	05	0,62500	06	0,95000	05	Tz 38,00 Std befr. 0,950 (1,000) 01/20-02/26
425	1070000004 Vorzimmer GPR	10	0,75000	05	0,75000	07	0,75000	05	Tz 30,00 Std
426	1070000005 Personalratsmitglied	10	1,00000	A12	1,00000	A12	1,00000	A12	freigestelltes Personalratsmitglied
427	1070000006 Vertrauensperson	10	1,00000	09a	1,00000	09a	1,00000	09a	freigestelltes Mitglied der Schwerbehindertenvertretung
428	1070000007 Personalratsmitglied	10	1,00000	09b	1,00000	06	1,00000	09b	freigestelltes Personalratsmitglied
429	1070000008 Assistenz- und Vorzimmerkraft	10	0,55000	05	0,55000	05	0,55000	05	Tz 42,00 Std befr. 0,550 (0,500) 01/20-02/26
430	1070000009 Personalratsmitglied	10	1,00000	10	1,00000	11	1,00000	10	1,00000* KW 31.12.2021 befr. 01/16-01/22
Zwischensumme			8,25000		7,92500		8,25000		

14 - Rechnungsprüfungsamt

431	1400000001 Amtsleiter/in	14	1,00000	A15	1,00000	A14	1,00000	A15	
432	1400000002 SB/Assistenz- und Vorzimmerkraft	14	1,00000	07	0,87500	06	0,87500	07	Tz 35,00 Std
Zwischensumme			2,00000		1,87500		1,87500		

14 00 010 - Prüfbereich Verwaltung

433	1400010001 Prüfgruppenleiter/in	14	0,75000	13	0,75000	13	0,75000	13	Tz 30,00 Std
434	1400010002 Prüfer/in	14	1,00000	10	1,00000	10	1,00000	10	
435	1400010003 Prüfer/in	14	1,00000	10	0,80000	10	1,00000	10	
436	1400010004 Prüfer/in	14	1,00000	A11	1,00000	A11	1,00000	A11	
Zwischensumme			3,75000		3,55000		3,75000		

14 00 020 - Prüfbereich Betriebswirtschaft

437	1400020001 Prüfgruppenleiter/in	14	1,00000	14	1,00000	14	1,00000	14	
438	1400020002 Prüfer/in	14	1,00000	A12	1,00000	A12	1,00000	A12	
439	1400020003 Prüfer/in	14	0,75000	A11	0,75000	A11	0,75000	A11	Tz 30,00 Std
440	1400020004 Prüfer/in	14	1,00000	11	1,00000	11	1,00000	11	
Zwischensumme			3,75000		3,75000		3,75000		

Lfd.Nr.	Bezeichnung der Stelle Amts-/Funktionsbezeichnung	HHGI.	Anzahl und Bewertung im Vorjahr	Tatsächliche Besetzung am 30.6.2020	Anzahl und Bewertung im lfd. Haushaltsjahr 2021	Stellenplanvermerke/ Bemerkungen
1	2	3	4	5	6	7

14 00 030 - Prüfbereich Technik

441	1400030001	Prüfgruppenleiter/in	14	0,75000	13	0,75000	13	0,75000	13	Tz 30,00 Std
442	1400030002	Prüfer/in	14	1,00000	12	1,00000	12	1,00000	12	
443	1400030003	Prüfer/in	14	0,87500	11	0,87500	12	0,87500	12	Tz 35,00 Std befr. 0,875 (1,000) 07/17-06/21
444	1400030004	Prüfer/in	14	1,00000	12	1,00000	12	1,00000	12	
Zwischensumme				3,62500		3,62500		3,62500		

15 - Zentrale Steuerung

445	1500000001	Leiter/in	03	1,00000	14	1,00000	14	1,00000	14	
446	1500000002	Assistenz- und Vorzimmerkraft	03	1,00000	05	0,87500	05	1,00000	05	mZ
447	1500000003	SB Haushalt	03	1,00000	09a	1,00000	09a	1,00000	09a	1,00000* KW 31.12.2026 befr. 01/18-01/27
Zwischensumme				3,00000		2,87500		3,00000		

15 01 - Zentrales Controlling

448	1501000001	Sachgebietsleiter/in	03	1,00000	13	1,00000	13	1,00000	13	
449	1501000002	Sachbearbeiter/in	03	1,00000	12	1,00000	12	1,00000	12	
450	1501000003	Sachbearbeiter/in	03	1,00000	12	0,00000		1,00000	12	
451	1501000004	Sachbearbeiter/in	03	1,00000	12	1,00000	12	1,00000	12	
452	1501000005	Sachbearbeiter/in	03	1,00000	12	1,00000	12	1,00000	12	
453	1501000006	Sachbearbeiter/in	03	1,00000	12	1,00000	12	1,00000	12	
Zwischensumme				6,00000		5,00000		6,00000		

15 02 - SG Beteiligungen

454	1502000001	Sachgebietsleiter/in	03	1,00000	12	1,00000	12	1,00000	12	
455	1502000002	Sachbearbeiter/in	03	1,00000	11	0,87500	11	1,00000	11	
456	1502000003	Sachbearbeiter/in	03	1,00000	11	1,00000	11	1,00000	11	
457	1502000004	Sachbearbeiter/in	03	1,00000	11	1,00000	11	1,00000	11	
458	1502000005	Sachbearbeiter/in	03	1,00000	11	1,00000	11	1,00000	11	
459	1502000006	Sachbearbeiter/in	03	1,00000	11	1,00000	11	1,00000	11	
460	1502000007	Sachbearbeiter/in	03	1,00000	11	0,50000	11	1,00000	11	
461	1502000901	Sachgebietsleiter/in	03	0,50000	12	0,50000	12			
Zwischensumme				7,50000		6,87500		7,00000		

Lfd.Nr.	Bezeichnung der Stelle Amts-/Funktionsbezeichnung	HHGI.	Anzahl und Bewertung im Vorjahr	Tatsächliche Besetzung am 30.6.2020	Anzahl und Bewertung im lfd. Haushaltsjahr 2021	Stellenplanvermerke/ Bemerkungen
1	2	3	4	5	6	7

20 - Kämmereiamt

462	2000000001	Amtsleiter/in	20	1,00000 A16	1,00000 A16	1,00000 A16	
463	2000000002	Assistenz- und Vorzimmerkraft	20	1,00000 05	0,87500 06	1,00000 05	mZ
Zwischensumme				2,00000	1,87500	2,00000	

20 01 - SG Grundsatz, Haushalt und Verwaltung

464	2001000001	Sachgebietsleiter/in	20	1,00000 11	1,00000 11	1,00000 11	
465	2001000002	IT-Betreuer/in	20	1,00000 11	1,00000 12	1,00000 10	
466	2001000003	SB Haushalt	20	1,00000 A9mD	1,00000 A9mD	1,00000 A9mD	
467	2001000004	Sachbearbeiter/in IT	20	1,00000 11	1,00000 11	1,00000 11	
468	2001000005	Sachbearbeiter/in	20			1,00000 08	
Zwischensumme				4,00000	4,00000	5,00000	

20 02 - Sachgebiet Finanzcontrolling

469	2002000001	Sachgebietsleiter/in	20	1,00000 A13	1,00000 A13	1,00000 A13	
470	2002000002	Sachbearbeiter/in	20	1,00000 11	1,00000 11	1,00000 11	
471	2002000003	Sachbearbeiter/in	20	1,00000 11	1,00000 11	1,00000 11	
472	2002000004	Sachbearbeiter/in	20	0,75000 11	0,75000 11	1,00000 11	
473	2002000005	Sachbearbeiter/in	20	1,00000 11	0,87500 11	1,00000 11	
474	2002000006	SB Investitionen, Risikomanagement	20	1,00000 11	1,00000 11	1,00000 11	
Zwischensumme				5,75000	5,62500	6,00000	

20 10 - Abteilung Haushalts- und Rechnungswesen

475	2010000001	Abteilungsleiter/in	20	1,00000 A15	1,00000 A14	1,00000 A15	
476	2010000003	Assistenz- und Vorzimmerkraft	20	1,00000 05	0,00000		
Zwischensumme				2,00000	1,00000	1,00000	

20 11 - SG Haushalt

477	2011000001	Sachgebietsleiter/in	20	1,00000 12	1,00000 12	1,00000 12	
478	2011000002	Sachbearbeiter/in	20	1,00000 10	1,00000 10	1,00000 10	
479	2011000003	Sachbearbeiter/in	20	1,00000 A11	1,00000 A11	1,00000 A11	
480	2011000004	Sachbearbeiter/in	20	1,00000 10	1,00000 10	1,00000 10	
481	2011000005	Sachbearbeiter/in	20	1,00000 10	1,00000 10	1,00000 10	

Lfd.Nr.	Bezeichnung der Stelle Amts-/Funktionsbezeichnung	HHGI.	Anzahl und Bewertung im Vorjahr	Tatsächliche Besetzung am 30.6.2020	Anzahl und Bewertung im lfd. Haushaltsjahr 2021	Stellenplanvermerke/ Bemerkungen
1	2	3	4	5	6	7
482	2011000006 Sachbearbeiter/in	20	1,00000 10	0,50000 10	1,00000 10	ATZ-BM2 Freiphase 07/21-07/23
483	2011000007 Sachbearbeiter/in	20	1,00000 10	1,00000 10	1,00000 10	
484	2011000008 Sachbearbeiter/in	20	1,00000 10	1,00000 10	1,00000 10	
485	2011000009 SB/Koordinator/in	20	1,00000 11	1,00000 11	1,00000 11	
486	2011000010 Sachbearbeiter/in	20	1,00000 10	0,75000 10	1,00000 10	
487	2011000012 Koordinator/in	20	1,00000 11	1,00000 11	1,00000 11	
488	2011000013 Sachbearbeiter/in	20	1,00000 09c	1,00000 09c	1,00000 09c	1,00000* KW 31.10.2023
489	2011000014 Sachbearbeiter/in	20	1,00000 A11	0,87500 A11	1,00000 A11	
490	2011000016 Sachbearbeiter/in		1,00000 10	1,00000 10		
491	2011000018 SB Haushalt	20			1,00000 10	
492	2011000904 Sachbearbeiter/in	20	0,50000 10			
493	2011000906 Sachbearbeiter/in	20			0,50000 10	Tz 20,00 Std 0,50000* KW 30.06.2023 befr. 07/21-07/23 0,500 für 2011000006
Zwischensumme			14,50000	13,12500	14,50000	

20 12 - Vermögensverwaltung, Finanzmanagement

494	2012000001 Sachgebietsleiter/in	20	1,00000 12	1,00000 12	1,00000 12	
495	2012000002 SB Zins- und Schuldenmanagement	20	1,00000 10	0,87500 10	1,00000 10	
496	2012000003 Koordinator/in	20	1,00000 11	1,00000 11	1,00000 11	
497	2012000004 Sachbearbeiter/in	20	1,00000 09a	1,00000 09a	1,00000 09a	
498	2012000005 Koordinator/ in Anlagenrechnung	20	1,00000 09c	1,00000 11	1,00000 11	
499	2012000006 SB Anlagenrechnung	20	1,00000 09a	1,00000 09a	1,00000 09a	
500	2012000007 Koordinator/in	20	1,00000 11	0,87500 11	1,00000 11	
501	2012000008 Sachbearbeiter/in	20	1,00000 09c	1,00000 09c	1,00000 09c	
502	2012000009 Sachbearbeiter/in	20	1,00000 A11	1,00000 A11	1,00000 A11	
503	2012000010 Bilanzbuchhalter/in	20	0,75000 09c	0,50000 09c	0,75000 09c	Tz 30,00 Std befr. 0,750 (0,500) 01/20-07/20
504	2012000011 Bilanzbuchhalter/in	20	1,00000 09c	1,00000 09c	1,00000 09c	
505	2012000013 Bilanzbuchhalter/in	20	1,00000 09c	1,00000 09c	1,00000 09c	
506	2012000014 Bilanzbuchhalter/in	20	1,00000 09c	0,00000		
507	2012000015 SB Anlagenrechnung	20			1,00000 09a	1,00000* KW 31.12.2026 befr. 01/21-01/27
Zwischensumme			12,75000	11,25000	12,75000	

Mandant	001	Hanse- und Universitätsstadt Rostock	Stellenplan 2021	Zeitraum	01.01.2021	
Abrechnungskreis				Seite	- 24 -	
				Stand	17.02.2021 08:43:32	P&I LOGA
				gedruckt	17.02.2021 08:43:33	P&I LOGA Rel.21.0/1.382 / X1.11 /P1.152

Lfd.Nr.	Bezeichnung der Stelle Amts-/Funktionsbezeichnung	HHGI.	Anzahl und Bewertung im Vorjahr	Tatsächliche Besetzung am 30.6.2020	Anzahl und Bewertung im lfd. Haushaltsjahr 2021	Stellenplanvermerke/ Bemerkungen
1	2	3	4	5	6	7

20 15 - SG Steuerpflichten

508	2015000001	Sachgebietsleiter/in	20	1,00000	A12	1,00000	11	1,00000	11	
509	2015000002	SB Ertrag- und Umsatzsteuer	20	1,00000	11	1,00000	11	1,00000	11	
510	2015000003	SB Ertragssteuer	20	1,00000	10	0,00000		1,00000	11	
511	2015000004	SB Umsatzsteuer	20	1,00000	11	1,00000	11	1,00000	11	
512	2015000005	SB Steuern	20	1,00000	09c	1,00000	09c			
512	2015000005	SB Steuern						1,00000	09c	
513	2015000006	SB Steuern	20	1,00000	09c	0,00000		1,00000	A10	
Zwischensumme				6,00000		4,00000		6,00000		

22 - Finanzverwaltungsamt

514	2200000001	Amtsleiter/in	22	1,00000	A15	1,00000	A14	1,00000	A15	
515	2200000002	Assistenz- und Vorzimmerkraft	22	1,00000	05	0,00000		1,00000	05	mZ
516	2200000003	Sachbearbeiter/in HH	22	1,00000	09a	0,00000		1,00000	09a	
517	2200000004	IT-Anwendungsbetreuer/in	22					1,00000	10	
518	2200000903	Buchhalter/in	22	0,50000	06					
Zwischensumme				3,50000		1,00000		4,00000		

22 10 - Abteilung Stadtkasse

519	2210000001	Abteilungsleiter/in	22	1,00000	A13	1,00000	A13	1,00000	A13	
520	2210000002	Assistenz- und Vorzimmerkraft	22	1,00000	05	1,00000	05	1,00000	05	
Zwischensumme				2,00000		2,00000		2,00000		

22 11 - SG Kontenführung

521	2211000001	Sachgebietsleiter/in	22	1,00000	A10	1,00000	A10	1,00000	A10	
522	2211000002	Buchhalter/in	22	1,00000	A8	1,00000	A8	1,00000	A8	
523	2211000003	Buchhalter/in	22	1,00000	A7	1,00000	A7	1,00000	A7	
524	2211000004	Buchhalter/in	22	1,00000	A7	0,00000		1,00000	06	
525	2211000005	Buchhalter/in	22	1,00000	A7	1,00000	A7	1,00000	A7	
526	2211000006	Buchhalter/in	22	1,00000	06	1,00000	06	1,00000	06	
527	2211000007	Buchhalter/in	22	1,00000	06	1,00000	06	1,00000	06	
528	2211000008	Buchhalter/in	22	1,00000	06	1,00000	06	1,00000	06	
529	2211000009	Buchhalter/in	22	1,00000	06	0,75000	06	1,00000	06	
530	2211000010	Buchhalter/in	22	1,00000	06	1,00000	06	1,00000	06	

Lfd.Nr.	Bezeichnung der Stelle Amts-/Funktionsbezeichnung		HHGI.	Anzahl und Bewertung im Vorjahr		Tatsächliche Besetzung am 30.6.2020		Anzahl und Bewertung im lfd. Haushaltsjahr 2021		Stellenplanvermerke/ Bemerkungen
1	2		3	4		5		6		7
531	2211000011	Buchhalter/in	22	1,00000	06	1,00000	06	1,00000	06	
532	2211000012	Buchhalter/in	22	1,00000	06	1,00000	06	1,00000	06	
533	2211000013	Buchhalter/in	22	1,00000	06	0,00000		1,00000	06	ATZ-BM2 Freiphase 03/19-02/21
534	2211000014	Buchhalter/in	22	1,00000	06	1,00000	06	1,00000	06	
535	2211000015	Buchhalter/in	22	1,00000	06	1,00000	06	1,00000	06	
536	2211000016	Buchhalter/in	22	1,00000	06	1,00000	06	1,00000	06	
537	2211000017	Buchhalter/in	22	1,00000	06	1,00000	06	1,00000	06	
538	2211000019	Buchhalter/in	22	1,00000	06					
539	2211000020	Buchhalter/in	22	1,00000	06	1,00000	06	1,00000	06	
540	2211000021	Sachbearbeiter/in	22	1,00000	09a	1,00000	09a	1,00000	09a	
541	2211000913	Kontenführer/in	22	0,50000	06	0,50000	06	0,50000	06	Tz 20,00 Std 0,50000* KW 31.01.2021 befr. 01/20-02/21 0,500 für 2211000013
Zwischensumme				20,50000		17,25000		19,50000		

22 12 - SG Vollstreckung, Forderungsmanagement

542	2212000001	Sachgebietsleiter/in	22	1,00000	11	1,00000	11	1,00000	11	
Zwischensumme				1,00000		1,00000		1,00000		

22 12 100 - Innendienst

543	2212100001	Hauptsachbearbeiter/in	22	1,00000	A10	1,00000	A10	1,00000	A10	
544	2212100002	Sachbearbeiter/in	22	1,00000	09a	1,00000	09a	1,00000	09a	
545	2212100003	Sachbearbeiter/in	22	1,00000	09a	1,00000	09a	1,00000	09a	
546	2212100004	Sachbearbeiter/in	22	0,75000	09a	0,75000	09a	0,75000	09a	Tz 30,00 Std befr. 0,750 (1,000) 08/19-01/22
547	2212100005	Sachbearbeiter/in	22	1,00000	09a	1,00000	09a	1,00000	09a	
548	2212100006	Sachbearbeiter/in	22	1,00000	09a	1,00000	09a	1,00000	09a	
549	2212100007	Sachbearbeiter/in	22	1,00000	09a	1,00000	09a	1,00000	09a	
550	2212100008	Sachbearbeiter/in	22	1,00000	09a	1,00000	09a	1,00000	09a	
551	2212100009	Sachbearbeiter/in	22	1,00000	09a	1,00000	09a	1,00000	09a	
552	2212100010	Sachbearbeiter/in	22	0,75000	09a	0,75000	09a	0,75000	09a	Tz 30,00 Std
553	2212100011	Sachbearbeiter/in	22	1,00000	09a	1,00000	09a	1,00000	09a	
554	2212100012	Sachbearbeiter/in	22	1,00000	09a	1,00000	09a	1,00000	09a	
555	2212100013	Sachbearbeiter/in	22	1,00000	09a	1,00000	09a	1,00000	09a	
Zwischensumme				12,50000		12,50000		12,50000		

Lfd.Nr.	Bezeichnung der Stelle Amts-/Funktionsbezeichnung	HHGI.	Anzahl und Bewertung im Vorjahr	Tatsächliche Besetzung am 30.6.2020	Anzahl und Bewertung im lfd. Haushaltsjahr 2021	Stellenplanvermerke/ Bemerkungen
1	2	3	4	5	6	7

22 12 200 - Außendienst

556	2212200001	Vollziehungsbeamte/r	22	1,00000 A8	1,00000 A8	1,00000 A8	
557	2212200002	Vollziehungsbeamte/r	22	1,00000 A8	1,00000 A8		
558	2212200003	Vollziehungsbeamte/r	22	1,00000 08	1,00000 09a	1,00000 08	
559	2212200004	Vollziehungsbeamte/r	22	1,00000 08	1,00000 09a	1,00000 08	
Zwischensumme				4,00000	4,00000	3,00000	

22 12 300 - Forderungsmanagement

560	2212300001	Hauptsachbearbeiter/in	22	1,00000 09c	1,00000 09c	1,00000 09c	
561	2212300002	Sachbearbeiter/in	22	0,75000 09a	0,75000 09a	0,75000 09a	Tz 30,00 Std
562	2212300003	Sachbearbeiter/in	22	1,00000 09a	1,00000 09a	1,00000 09a	
563	2212300004	Sachbearbeiter/in	22	1,00000 09a	1,00000 09a	1,00000 09a	
564	2212300005	Sachbearbeiter/in	22	1,00000 09a	1,00000 09a	1,00000 09a	
Zwischensumme				4,75000	4,75000	4,75000	

22 13 - SG Zahlungsverkehr

565	2213000001	Sachgebietsleiter/in	22	1,00000 09c	1,00000 09c	1,00000 09c	
566	2213000002	Sachbearbeiter/in	22	1,00000 A9mD	1,00000 A9mD	1,00000 A9mD	
567	2213000003	Buchhalter/in	22	1,00000 A7	0,75000 A7	1,00000 A7	
568	2213000004	SB Reklamation/ Adressdienst	22	1,00000 09a	1,00000 09a	1,00000 09a	
569	2213000005	Sachbearbeiter/in	22	1,00000 07	0,00000	1,00000 07	
570	2213000006	SB Adressdienst	22	1,00000 06	1,00000 06	1,00000 06	
571	2213000007	Buchhalter/in	22	1,00000 06	1,00000 06	1,00000 06	
572	2213000008	Kontenführer/in/Adressdienst	22	1,00000 06	1,00000 06	1,00000 06	
573	2213000009	SB Adressdienst	22	1,00000 06	1,00000 06	1,00000 06	
574	2213000010	SB Zahlungsverkehr	22		0,00000	1,00000 08	
Zwischensumme				9,00000	7,75000	10,00000	

22 20 - Abteilung Kommunale Steuern und Abgaben

575	2220000001	Abteilungsleiter/in	22	1,00000 12	0,00000	1,00000 12	
Zwischensumme				1,00000	0,00000	1,00000	

22 21 - SG Grundsteuern, Straßenreinigungsgebühren, Zweitwohnungssteuer

Lfd.Nr.	Bezeichnung der Stelle Amts-/Funktionsbezeichnung	HHGI.	Anzahl und Bewertung im Vorjahr	Tatsächliche Besetzung am 30.6.2020	Anzahl und Bewertung im lfd. Haushaltsjahr 2021	Stellenplanvermerke/ Bemerkungen
1	2	3	4	5	6	7
576	2221000001 Sachgebietsleiter/in	22	1,00000 10	1,00000 11	1,00000 11	
577	2221000002 Sachbearbeiter/in	22	1,00000 A9mD	0,87500 A9mD	1,00000 A9mD	
578	2221000003 Sachbearbeiter/in	22	1,00000 A9mD	1,00000 A9mD	1,00000 A9mD	
579	2221000004 Sachbearbeiter/in	22	1,00000 09a	1,00000 09a	1,00000 09a	
580	2221000005 Sachbearbeiter/in	22	1,00000 09a	0,95000 09a	1,00000 09a	
581	2221000006 Sachbearbeiter/in	22	1,00000 09a	1,00000 09a	1,00000 09a	
582	2221000007 Sachbearbeiter/in	22	1,00000 09a	1,00000 09a	1,00000 09a	
583	2221000008 Sachbearbeiter/in	22	1,00000 09a	1,00000 09a	1,00000 09a	
Zwischensumme			8,00000	7,82500	8,00000	

22 22 - SG Gewerbe- und sonstige Steuern

584	2222000001 Sachgebietsleiter/in	22	1,00000 11	0,75000 11	1,00000 11	
585	2222000002 SB Betriebsprüfung/ Gewerbesteuer	22	1,00000 09c	0,00000	1,00000 A11	
586	2222000003 SB Gewerbesteuer	22	1,00000 09c	1,00000 09c	1,00000 09c	
587	2222000004 SB Gewerbesteuer	22	1,00000 09c	1,00000 09c	1,00000 09c	
588	2222000005 SB Gewerbesteuer	22	1,00000 09c	1,00000 09c	1,00000 09c	
589	2222000006 SB Gewerbesteuer	22	0,75000 09c	0,75000 09c	0,75000 09c	Tz 30,00 Std befr. 0,750 (1,000) 08/19-01/22
590	2222000007 SB Vergnügungssteuer	22	1,00000 09a	1,00000 09a	1,00000 09a	
591	2222000008 SB Hundesteuer	22	1,00000 07	1,00000 07	1,00000 07	
592	2222000009 SB Hundesteuer	22	0,75000 05	0,75000 05	0,75000 05	Tz 30,00 Std 0,75000* KW 31.12.2021 befr. 08/19-01/22
Zwischensumme			8,50000	7,25000	8,50000	

30 - Rechts- und Vergabeamt

593	3000000001 Amtsleiter/in	10		0,00000	1,00000 A15	
594	3000000002 Assistenz- und Vorzimmerkraft	10		1,00000 07	1,00000 05	
Zwischensumme			0,00000	1,00000	2,00000	

30 00 100 - Geschäftsstelle

595	3000100001 Sachbearbeiter/in	10		1,00000 07	0,87500 07	Tz 35,00 Std befr. 0,875 (1,000) 10/20-10/21
596	3000100002 Assistenz- und Vorzimmerkraft	10		1,00000 05	1,00000 05	
597	3000100003 Sachbearbeiter/in	10		0,75000 06	0,75000 06	Tz 30,00 Std befr. 0,750 (1,000) 08/19-01/22

Lfd.Nr.	Bezeichnung der Stelle Amts-/Funktionsbezeichnung	HHGI.	Anzahl und Bewertung im Vorjahr	Tatsächliche Besetzung am 30.6.2020	Anzahl und Bewertung im lfd. Haushaltsjahr 2021	Stellenplanvermerke/ Bemerkungen
1	2	3	4	5	6	7
598	3000100004 Sachbearbeiter/in	10		0,75000 06	0,87500 06	Tz 35,00 Std 0,75000* KW 31.12.2021 befr. 0,875 (1,000) 10/20-10/21 befr. 01/16-01/22
Zwischensumme			0,00000	3,50000	3,50000	

30 00 200 - Rechtsberatung

599	3000200001 Jurist/in	10		1,00000 14	1,00000 14	
600	3000200002 Jurist/in	10		1,00000 A14	1,00000 A14	
601	3000200003 Jurist/in	10		1,00000 A13hD	1,00000 A14	
602	3000200004 Jurist/in	10		0,00000	1,00000 A14	
603	3000200005 Jurist/in	10		1,00000 A14	1,00000 A14	
604	3000200006 Jurist/in	10		0,87500 14	1,00000 14	
605	3000200007 Jurist/in	10		1,00000 A14	1,00000 A14	
606	3000200008 Jurist/in	10		0,75000 A14	1,00000 A14	
Zwischensumme			0,00000	6,62500	8,00000	

30 00 300 - Zentrale Vergabe und Beschaffung

607	3000300001 Sachgebietsleiter/in	10		1,00000 12	1,00000 12	
608	3000300002 Sachbearbeiter/in	10		1,00000 09b	1,00000 09c	
609	3000300003 Sachbearbeiter/in	10		1,00000 09b		
609	3000300003 Sachbearbeiter/in				1,00000 09c	
610	3000300004 Sachbearbeiter/in	10		1,00000 11	1,00000 11	
611	3000300005 Sachbearbeiter/in	10		1,00000 11	1,00000 11	
612	3000300006 Sachbearbeiter/in	10		1,00000 11	1,00000 11	
613	3000300007 Sachbearbeiter/in	10		1,00000 11	1,00000 11	
Zwischensumme			0,00000	7,00000	7,00000	

32 - Stadtamt

614	3200000001 Amtsleiter/in	32	1,00000 A16	1,00000 A16	1,00000 A16	
615	3200000002 Assistenz- und Vorzimmerkraft	32	1,00000 05	1,00000 08	1,00000 05	mZ
Zwischensumme			2,00000	2,00000	2,00000	

32 10 - Abt. Ordnungs- und Verwaltungsangelegenheiten

616	3210000001 Abteilungsleiter/in	32	1,00000 A13hD	1,00000 13	1,00000 A13hD	
617	3210000002 Assistenz- und Vorzimmerkraft	32	1,00000 05	1,00000 05	1,00000 05	

Mandant	001	Hanse- und Universitätsstadt Rostock	Stellenplan 2021	Zeitraum	01.01.2021		
Abrechnungskreis				Seite	- 29 -		
				Stand	17.02.2021 08:43:32	P&I LOGA	
				gedruckt	17.02.2021 08:43:33	P&I LOGA Rel.21.0/1.382 / X1.11 /P1.152	

Lfd.Nr.	Bezeichnung der Stelle Amts-/Funktionsbezeichnung		HHGI.	Anzahl und Bewertung im Vorjahr		Tatsächliche Besetzung am 30.6.2020		Anzahl und Bewertung im lfd. Haushaltsjahr 2021		Stellenplanvermerke/ Bemerkungen
1	2		3	4		5		6		7
618	321000004	IT-Betreuer/in	32	1,00000	10	1,00000	11	1,00000	11	
619	321000005	Sachbearbeiter/in	32	1,00000	09b	1,00000	09b	1,00000	09b	
620	321000006	IT-Anwendungsbetreuer/in	32	1,00000	10	0,00000		1,00000	10	Besetzungsvorbehalt
621	321000007	DV Techniker/in	32	1,00000	08	0,00000		1,00000	09b	Besetzungsvorbehalt
622	321000008	IT-Anwendungsbetreuer/in	32	1,00000	10	0,00000				
Zwischensumme				7,00000		4,00000		6,00000		

32 11 - SG Verwaltung, Haushalt, Fundwesen

623	321100001	Sachgebietsleiter/in	32	1,00000	A11	0,00000		1,00000	A11	
624	321100002	Sachbearbeiter/in	32	1,00000	08	0,50000	08	1,00000	08	ATZ-BM2 Freiphase 05/21-11/22
625	321100003	Sachbearbeiter/in	32	1,00000	07	1,00000	06	1,00000	07	
626	321100004	Sachbearbeiter/in	32	1,00000	A8	1,00000	A8	1,00000	A8	
627	321100006	Sachbearbeiter/in	32	1,00000	09a	1,00000	09a	1,00000	09a	
628	321100009	Sachbearbeiter/in	32	1,00000	08	1,00000	08	1,00000	08	
629	321100010	Kassierer/in	32	1,00000	05	1,00000	05	1,00000	05	befr. 1,000 (0,750) 07/19-01/23
630	321100011	SB Haushalt	32	1,00000	08	1,00000	08	1,00000	08	Besetzungsvorbehalt
631	321100012	Sachbearbeiter/in	32	1,00000	08	1,00000	08	1,00000	08	
632	321100092	Sachbearbeiter/in	32					0,50000	08	Tz 20,00 Std 0,50000* KW 31.10.2022 befr. 05/21-11/22 0,500 für 321100002
Zwischensumme				9,00000		7,50000		9,50000		

32 12 - SG Bußgeldstelle

633	321200001	Sachgebietsleiter/in	32	1,00000	A11	1,00000	A11	1,00000	A11	
634	321200002	Mitarbeiter/in	32	1,00000	05	0,75000	05	1,00000	05	
635	321200003	Mitarbeiter/in	32	1,00000	04	0,90000	04	1,00000	04	
636	321200006	Mitarbeiter/in	32	1,00000	04	1,00000	04	1,00000	04	
637	321200007	Mitarbeiter/in	32	1,00000	05	1,00000	05	1,00000	05	
638	321200008	Mitarbeiter/in	32	1,00000	05	1,00000	05	1,00000	05	
639	321200009	SB Einzahlungsüberwachung	32	1,00000	05	0,75000	05	1,00000	05	
640	321200010	Mitarbeiter/in	32	1,00000	04	0,75000	04	1,00000	04	
641	321200011	Ermittler/in	32	1,00000	06	1,00000	06	1,00000	06	
642	321200012	Ermittler/in	32	1,00000	06	0,50000	06	1,00000	06	ATZ-BM2 Freiphase 10/20-10/22
643	321200092	Ermittler/in	32	0,50000	06	0,00000		0,50000	06	Tz 20,00 Std 0,50000* KW 30.09.2022 befr. 10/20-10/22 0,500 für 321200012
Zwischensumme				10,50000		8,65000		10,50000		

Lfd.Nr.	Bezeichnung der Stelle Amts-/Funktionsbezeichnung	HHGI.	Anzahl und Bewertung im Vorjahr	Tatsächliche Besetzung am 30.6.2020	Anzahl und Bewertung im lfd. Haushaltsjahr 2021	Stellenplanvermerke/ Bemerkungen
1	2	3	4	5	6	7

32 12 010 - Allgemeine Ordnungswidrigkeiten

644	3212010001	Hauptsachbearbeiter/in	32	1,00000	10	1,00000	10	1,00000	10	
645	3212010002	Sachbearbeiter/in	32	1,00000	A8	1,00000	A7	1,00000	A9mD	
646	3212010003	Sachbearbeiter/in	32	1,00000	09b	1,00000	09a	1,00000	09b	
647	3212010004	Sachbearbeiter/in	32	1,00000	07	1,00000	07	1,00000	07	
648	3212010005	Sachbearbeiter/in	32	1,00000	09a	0,75000	09a			
Zwischensumme				5,00000		4,75000		4,00000		

32 12 020 - Verwarngeld

649	3212020001	Hauptsachbearbeiter/in	32	1,00000	09a	1,00000	09a	1,00000	09a	
650	3212020002	Sachbearbeiter/in	32	1,00000	07	1,00000	06	1,00000	07	
651	3212020004	Sachbearbeiter/in	32	1,00000	07	1,00000	06	1,00000	07	
652	3212020005	Sachbearbeiter/in	32	1,00000	07	1,00000	06	1,00000	07	
653	3212020006	Sachbearbeiter/in	32	1,00000	A7	0,00000		1,00000	A7	
654	3212020007	Sachbearbeiter/in	32	1,00000	A7	1,00000	A7	1,00000	A7	
655	3212020008	Sachbearbeiter/in	32	1,00000	07	1,00000	06	1,00000	07	
656	3212020009	Sachbearbeiter/in	32	0,87500	07	0,75000	07	1,00000	07	
657	3212020010	Sachbearbeiter/in	32	1,00000	07	1,00000	06	1,00000	07	
658	3212020011	Sachbearbeiter/in		1,00000	09a	0,00000		1,00000	09a	Besetzungsvorbehalt
659	3212020012	Sachbearbeiter/in	32					1,00000	09a	
Zwischensumme				9,87500		7,75000		11,00000		

32 12 030 - Verkehrsordnungswidrigkeiten

660	3212030001	Hauptsachbearbeiter/in	32	1,00000	A10	1,00000	A10	1,00000	A10	
661	3212030002	Sachbearbeiter/in	32	0,87500	08	0,81250	09a	1,00000	08	
662	3212030003	Sachbearbeiter/in	32	1,00000	A7	1,00000	A7	1,00000	A7	
663	3212030004	SB/IT-Betreuer/in	32	1,00000	09b	1,00000	09a	1,00000	09b	
664	3212030005	Sachbearbeiter/in	32	1,00000	08	1,00000	09a	1,00000	08	
665	3212030006	Sachbearbeiter/in	32	1,00000	08	1,00000	09a	1,00000	08	
666	3212030007	Sachbearbeiter/in	32	0,92500	08	0,92500	08	1,00000	08	
667	3212030009	Sachbearbeiter/in	32	1,00000	A8	1,00000	A8	1,00000	A8	
668	3212030010	Sachbearbeiter/in	32	1,00000	08	1,00000	09a	1,00000	08	
Zwischensumme				8,80000		8,73750		9,00000		

Lfd.Nr.	Bezeichnung der Stelle Amts-/Funktionsbezeichnung	HHGI.	Anzahl und Bewertung im Vorjahr	Tatsächliche Besetzung am 30.6.2020	Anzahl und Bewertung im lfd. Haushaltsjahr 2021	Stellenplanvermerke/ Bemerkungen
1	2	3	4	5	6	7

32 13 - SG Ordnungsangelegenheiten

669	3213000001	Sachgebietsleiter/in	32	1,00000	A12	1,00000	A12	1,00000	A12	
670	3213000002	Sachbearbeiter/in	32	1,00000	09c	1,00000	09c	1,00000	09c	
671	3213000003	Sachbearbeiter/in	32	1,00000	A9mD	1,00000	A9mD	1,00000	A9mD	
672	3213000007	Sachbearbeiter/in	32	1,00000	A9mD	1,00000	A9mD	1,00000	A9mD	
673	3213000008	Sachbearbeiter/in	32	1,00000	09b	1,00000	09b	1,00000	09b	
674	3213000011	Sachbearbeiter/in	32	1,00000	09c	1,00000	09c	1,00000	09c	
Zwischensumme				6,00000		6,00000		6,00000		

32 20 - Abt. Ortsämter, Einwohnerangelegenheiten

675	3220000001	Abteilungsleiter/in	32	1,00000	A13	0,90000	12	1,00000	A13	
676	3220000002	Assistenz- und Vorzimmerkraft	32	1,00000	05	1,00000	05	1,00000	05	
677	3220000003	SB Standesamtsaufsicht	32	1,00000	A9	1,00000	A9	1,00000	A11	
678	3220000004	Stadtteilmanager/in Groß Klein	32	1,00000	09c	1,00000	09c			
679	3220000005	Stadtteilmanager/in Schmarl	32	1,00000	09c	0,00000				
Zwischensumme				5,00000		3,90000		3,00000		

32 21 - SG Pass- und Meldeangelegenheiten

680	3221000001	Sachgebietsleiter/in	32	1,00000	A10	1,00000	A10	1,00000	A10	
681	3221000002	SB/IT-Anwendungsbetreuer/in	32	1,00000	A9mD	1,00000	09a	1,00000	A9mD	
682	3221000004	Sachbearbeiter/in	32	1,00000	05	1,00000	05	1,00000	05	
Zwischensumme				3,00000		3,00000		3,00000		

32 23 100 - Ortsamt Nordwest 1

683	3223100001	Ortsamtsleiter/in	32	1,00000	11	1,00000	11	1,00000	11	
684	3223100002	Hauptsachbearbeiter/in	32	1,00000	09b	0,00000		1,00000	09b	
685	3223100003	Sachbearbeiter/in	32	1,00000	08	0,00000		1,00000	08	ATZ-BM2 Freiphase 06/20-11/21
686	3223100004	Sachbearbeiter/in	32	1,00000	08	1,00000	08	1,00000	08	
687	3223100005	Sachbearbeiter/in	32					1,00000	08	
688	3223100006	Sachbearbeiter/in	32	1,00000	08	1,00000	08	1,00000	08	
689	3223100007	Sachbearbeiter/in	32	1,00000	08	1,00000	08	1,00000	08	
690	3223100008	Sachbearbeiter/in	32	1,00000	08	0,00000		1,00000	08	
691	3223100009	Sachbearbeiter/in	32	1,00000	08	0,50000	08	1,00000	08	
692	3223100903	Sachbearbeiter/in	32	0,50000	08	0,50000	08	0,50000	08	Tz 20,00 Std 0,50000* KW 31.10.2021 befr. 06/20-11/21 0,500 für 3223100003

Lfd.Nr.	Bezeichnung der Stelle Amts-/Funktionsbezeichnung	HHGI.	Anzahl und Bewertung im Vorjahr	Tatsächliche Besetzung am 30.6.2020	Anzahl und Bewertung im lfd. Haushaltsjahr 2021	Stellenplanvermerke/ Bemerkungen
1	2	3	4	5	6	7

Zwischensumme			8,50000	5,00000	9,50000	
---------------	--	--	---------	---------	---------	--

32 23 200 - Ortsamt Nordwest 2

693	3223200001	Ortsamtsleiter/in	32	1,00000	11	1,00000	11	1,00000	11	
694	3223200002	Hauptsachbearbeiter/in	32	1,00000	09b	1,00000	09b	1,00000	09b	
695	3223200003	Sachbearbeiter/in	32	1,00000	08	1,00000	08	1,00000	08	
696	3223200004	Sachbearbeiter/in	32	1,00000	08	1,00000	08	1,00000	08	
697	3223200005	Sachbearbeiter/in	32	1,00000	08	1,00000	08	1,00000	08	
698	3223200006	Sachbearbeiter/in	32	1,00000	08	1,00000	08	1,00000	08	
699	3223200007	Sachbearbeiter/in	32	1,00000	08	0,75000	08	1,00000	08	
700	3223200008	Sachbearbeiter/in	32	1,00000	08	1,00000	08	1,00000	08	

Zwischensumme			8,00000	7,75000	8,00000	
---------------	--	--	---------	---------	---------	--

32 23 300 - Ortsamt West

701	3223300001	Ortsamtsleiter/in	32	1,00000	11	1,00000	11	1,00000	11	
702	3223300002	Hauptsachbearbeiter/in	32	1,00000	09b	1,00000	09b	1,00000	09b	
703	3223300003	Sachbearbeiter/in	32	1,00000	08	0,00000	08	1,00000	08	
704	3223300004	Sachbearbeiter/in	32	1,00000	08	0,75000	08	1,00000	08	
705	3223300005	Sachbearbeiter/in	32	1,00000	08	1,00000	08	1,00000	08	
706	3223300006	Sachbearbeiter/in	32	1,00000	08	1,00000	08	1,00000	08	

Zwischensumme			6,00000	4,75000	6,00000	
---------------	--	--	---------	---------	---------	--

32 23 400 - Ortsamt Mitte

707	3223400001	Ortsamtsleiter/in	32	1,00000	11	0,50000	11	1,00000	11	ATZ-BM2 Freiphase 07/20-07/21
708	3223400002	Sachbearbeiter/in	32	1,00000	08	1,00000	08	1,00000	08	
709	3223400003	Sachbearbeiter/in	32	1,00000	08	1,00000	08	1,00000	08	befr. 1,000 (0,750) 01/20-01/21
710	3223400004	Sachbearbeiter/in	32	1,00000	08	1,00000	08	1,00000	08	
711	3223400005	Sachbearbeiter/in	32	1,00000	08	0,87500	08	1,00000	08	
712	3223400006	Sachbearbeiter/in	32	1,00000	08	0,95000	08	1,00000	08	
713	3223400007	Hauptsachbearbeiter/in	32	1,00000	09b	1,00000	09b	1,00000	09b	
714	3223400008	Sachbearbeiter/in	32	1,00000	08	1,00000	08	1,00000	08	
715	3223400009	Sachbearbeiter/in	32	1,00000	08	1,00000	08	1,00000	08	
716	3223400010	Sachbearbeiter/in	32	1,00000	08	1,00000	08	1,00000	08	
717	3223400011	Sachbearbeiter/in	32	1,00000	08	0,87500	08	1,00000	08	
718	3223400012	Sachbearbeiter/in	32	1,00000	08	1,00000	08	1,00000	08	
719	3223400013	Sachbearbeiter/in	32	1,00000	08	1,00000	08	1,00000	08	

Mandant	001	Hanse- und Universitätsstadt Rostock	Stellenplan 2021	Zeitraum	01.01.2021	
Abrechnungskreis				Seite	- 33 -	
				Stand	17.02.2021 08:43:32	P&I LOGA
				gedruckt	17.02.2021 08:43:33	P&I LOGA Rel.21.0/1.382 / X1.11 /P1.152

Lfd.Nr.	Bezeichnung der Stelle Amts-/Funktionsbezeichnung		HHGI.	Anzahl und Bewertung im Vorjahr		Tatsächliche Besetzung am 30.6.2020		Anzahl und Bewertung im lfd. Haushaltsjahr 2021		Stellenplanvermerke/ Bemerkungen
1	2		3	4		5		6		7
720	3223400014	Sachbearbeiter/in	32	1,00000	08	1,00000	08	1,00000	08	
721	3223400015	Sachbearbeiter/in	32	1,00000	08	0,00000				
722	3223400901	Ortsamtsleiter/in	32	0,50000	11	0,00000		0,50000	11	Tz 20,00 Std 0,50000* KW 30.06.2021 befr. 07/20-07/21 0,500 für 3223400001
Zwischensumme				15,50000		13,20000		14,50000		

32 23 500 - Ortsamt Ost

723	3223500001	Ortsamtsleiter/in	32	1,00000	11	1,00000	11	1,00000	11	
724	3223500002	Hauptsachbearbeiter/in	32	1,00000	09b	1,00000	09b	1,00000	09b	
725	3223500003	Sachbearbeiter/in	32	1,00000	08	1,00000	08	1,00000	08	
726	3223500004	Sachbearbeiter/in	32	1,00000	08	1,00000	08	1,00000	08	
727	3223500005	Sachbearbeiter/in	32	1,00000	08	1,00000	08	1,00000	08	
728	3223500006	Sachbearbeiter/in	32	1,00000	08	1,00000	08	1,00000	08	
729	3223500007	Sachbearbeiter/in	32	1,00000	08	1,00000	08	1,00000	08	
730	3223500008	Sachbearbeiter/in	32	1,00000	08	1,00000	08	1,00000	08	
Zwischensumme				8,00000		8,00000		8,00000		

32 30 - Abt. Gewerbeangelegenheiten

731	3230000001	Abteilungsleiter/in	32	1,00000	A13	1,00000	A13	1,00000	A13	
732	3230000002	Assistenz- und Vorzimmerkraft	32	1,00000	05	1,00000	07	1,00000	05	
Zwischensumme				2,00000		2,00000		2,00000		

32 31 - SG Allgemeine Gewerbeangelegenheiten, -überwachung

733	3231000001	Sachgebietsleiter/in	32	1,00000	11	1,00000	11	1,00000	11	
734	3231000002	Sachbearbeiter/in	32	1,00000	A9mD	0,00000		1,00000	A9mD	
735	3231000003	Sachbearbeiter/in	32	1,00000	A9mD	1,00000	A9mD	1,00000	A9mD	
736	3231000004	Sachbearbeiter/in	32	1,00000	A9mD	0,00000		1,00000	A9mD	
737	3231000005	Sachbearbeiter/in	32	1,00000	A8	1,00000	A8	1,00000	A8	
738	3231000006	Sachbearbeiter/in	32	1,00000	09c	0,87500	09c	1,00000	09c	
739	3231000007	Sachbearbeiter/in	32	1,00000	09a	1,00000	09a	1,00000	09a	
740	3231000008	Sachbearbeiter/in	32	1,00000	09c	1,00000	09c	1,00000	09c	
741	3231000009	SB Registratur	32	1,00000	05	1,00000	05	1,00000	05	
742	3231000010	SB Gewerbebeanmeldungen	32	1,00000	07	0,75000	07	1,00000	07	
Zwischensumme				10,00000		7,62500		10,00000		

Mandant	001	Hanse- und Universitätsstadt Rostock	Stellenplan 2021	Zeitraum	01.01.2021		
Abrechnungskreis				Seite	- 34 -		
				Stand	17.02.2021 08:43:32	P&I LOGA	
				gedruckt	17.02.2021 08:43:33	P&I LOGA Rel.21.0/1.382 / X1.11 /P1.152	

Lfd.Nr.	Bezeichnung der Stelle Amts-/Funktionsbezeichnung	HHGI.	Anzahl und Bewertung im Vorjahr	Tatsächliche Besetzung am 30.6.2020	Anzahl und Bewertung im lfd. Haushaltsjahr 2021	Stellenplanvermerke/ Bemerkungen
1	2	3	4	5	6	7

32 32 - SG Gaststättengewerbe, -überwachung, Veranstaltungen

743	3232000001	Sachgebietsleiter/in	32	1,00000	A11	1,00000	A10	1,00000	A11	
744	3232000002	Sachbearbeiter/in	32	1,00000	09c	1,00000	09c	1,00000	09c	
745	3232000003	Sachbearbeiter/in	32	1,00000	09a	1,00000	09a	1,00000	09a	
746	3232000004	Sachbearbeiter/in	32	1,00000	A9mD	1,00000	A9	1,00000	A9mD	
747	3232000005	Sachbearbeiter/in	32	1,00000	09c	1,00000	09c	1,00000	09c	
748	3232000006	SB Kontroll- u. Ermittlungsdienst	32	1,00000	09a	1,00000	09a	1,00000	09a	
749	3232000007	SB Kontroll- u. Ermittlungsdienst	32	1,00000	09a	1,00000	09a	1,00000	09a	
750	3232000008	SB Kontroll- u. Ermittlungsdienst	32	1,00000	09a	1,00000	09a	1,00000	09a	
751	3232000009	SB Kontroll- u. Ermittlungsdienst	32	1,00000	09a	1,00000	09a	1,00000	09a	
Zwischensumme				9,00000		9,00000		9,00000		

32 33 - SG Kommunalen Ordnungsdienst

752	3233000001	Sachgebietsleiter/in	32	1,00000	10	1,00000	10	1,00000	10	
753	3233000002	Mitarbeiter/in Innendienst	32	1,00000	03	1,00000	04	1,00000	03	
Zwischensumme				2,00000		2,00000		2,00000		

32 33 100 - Verkehrsüberwachung

754	3233100001	SB Innendienst	32	0,87500	07	0,87500	07	0,87500	07	Tz 35,00 Std befr. 0,875 (1,000) 07/19-01/23
755	3233100003	Politesse/Verkehrsüberwacher	32	1,00000	05	1,00000	05	1,00000	05	
756	3233100004	Politesse/Verkehrsüberwacher	32	1,00000	05	1,00000	05	1,00000	05	
757	3233100005	Politesse/Verkehrsüberwacher	32	1,00000	06	1,00000	06	1,00000	06	
758	3233100006	Politesse/Verkehrsüberwacher	32	1,00000	05	1,00000	05	1,00000	05	
759	3233100007	Politesse/Verkehrsüberwacher	32	1,00000	05	1,00000	05	1,00000	05	
760	3233100008	Politesse/Verkehrsüberwacher	32	1,00000	05	1,00000	05	1,00000	05	
761	3233100009	Politesse/Verkehrsüberwacher	32	1,00000	05	1,00000	05	1,00000	05	
762	3233100010	Politesse/Verkehrsüberwacher	32	1,00000	05	1,00000	05	1,00000	05	
763	3233100011	Politesse/Verkehrsüberwacher	32	1,00000	05	1,00000	05	1,00000	05	
764	3233100012	Politesse/Verkehrsüberwacher	32	1,00000	05	1,00000	05	1,00000	05	
765	3233100013	Politesse/Verkehrsüberwacher	32	1,00000	05	0,75000	05	1,00000	05	

Lfd.Nr.	Bezeichnung der Stelle Amts-/Funktionsbezeichnung	HHGI.	Anzahl und Bewertung im Vorjahr	Tatsächliche Besetzung am 30.6.2020	Anzahl und Bewertung im lfd. Haushaltsjahr 2021	Stellenplanvermerke/ Bemerkungen
1	2	3	4	5	6	7
766	3233100014	Politesse/Verkehrsüberwacher	32	1,00000 05	1,00000 05	
767	3233100015	Politesse/Verkehrsüberwacher	32	1,00000 05	1,00000 05	
768	3233100016	Politesse/Verkehrsüberwacher	32	1,00000 06	1,00000 06	
769	3233100017	Politesse/Verkehrsüberwacher	32	1,00000 05	0,00000	
770	3233100018	Politesse/Verkehrsüberwacher	32	0,87500 06	0,87500 06	Tz 35,00 Std befr. 0,875 (1,000) 01/20-01/23
771	3233100019	Politesse/Verkehrsüberwacher	32	1,00000 06	1,00000 06	
772	3233100020	Politesse/Verkehrsüberwacher	32	1,00000 05	1,00000 05	
773	3233100021	Politesse/Verkehrsüberwacher	32	1,00000 05	1,00000 05	
774	3233100022	Politesse/Verkehrsüberwacher	32	1,00000 05	1,00000 05	
775	3233100023	Politesse/Verkehrsüberwacher	32	1,00000 05	1,00000 05	
776	3233100024	Politesse/Verkehrsüberwacher	32	1,00000 05	1,00000 05	
777	3233100025	Politesse/Verkehrsüberwacher	32	1,00000 05	1,00000 05	
778	3233100026	Politesse/Verkehrsüberwacher	32	1,00000 05	1,00000 05	
779	3233100027	Politesse/Verkehrsüberwacher	32	1,00000 05	1,00000 05	
780	3233100028	Politesse/Verkehrsüberwacher	32	1,00000 05	1,00000 05	
781	3233100030	Politesse/Verkehrsüberwacher	32	1,00000 05	1,00000 05	
782	3233100031	Politesse/Verkehrsüberwacher	32	1,00000 05	1,00000 05	
783	3233100032	Politesse/Verkehrsüberwacher	32	1,00000 06	1,00000 06	
784	3233100034	Politesse/Verkehrsüberwacher	32	1,00000 05	1,00000 05	
785	3233100035	Politesse/Verkehrsüberwacher	32	1,00000 05	1,00000 05	
786	3233100036	Politesse/Verkehrsüberwacher	32	1,00000 05	1,00000 05	
787	3233100040	Politesse/Verkehrsüberwacher	32	1,00000 05	0,00000	Besetzungsvorbehalt
Zwischensumme			33,75000	31,50000	33,75000	

32 33 200 - Allgemeiner Ordnungsdienst

788	3233200001	SB Innendienst	32	1,00000 07	1,00000 07	
789	3233200002	Kontrollkraft	32	1,00000 09a	0,75000 09a	
790	3233200003	Kontrollkraft	32	1,00000 09a	1,00000 09a	
791	3233200004	Kontrollkraft	32	1,00000 09a	1,00000 09a	
792	3233200005	Kontrollkraft	32	1,00000 09a	1,00000 09a	
793	3233200006	Kontrollkraft	32	1,00000 09a	0,45000 09a	ATZ-BM2 Freiphase 04/21-07/22
794	3233200007	Cityvogt	32	1,00000 09a	1,00000 09a	
795	3233200008	Kontrollkraft	32	1,00000 09a	1,00000 09a	
796	3233200009	Kontrollkraft	32	1,00000 09a	0,80000 09a	
797	3233200010	Kontrollkraft	32	1,00000 09a	1,00000 09a	
798	3233200011	Kontrollkraft	32	1,00000 09a	1,00000 09a	

Lfd.Nr.	Bezeichnung der Stelle Amts-/Funktionsbezeichnung	HHGI.	Anzahl und Bewertung im Vorjahr	Tatsächliche Besetzung am 30.6.2020	Anzahl und Bewertung im lfd. Haushaltsjahr 2021	Stellenplanvermerke/ Bemerkungen
1	2	3	4	5	6	7
799	3233200012	Kontrollkraft	32	1,00000 09a	1,00000 09a	
800	3233200014	Cityvogt	32	1,00000 09a	1,00000 09a	
801	3233200906	Kontrollkraft	32		0,45000 09a	Tz 18,00 Std 0,45000* KW 30.06.2022 befr. 04/21-07/22 0,450 für 3233200006
Zwischensumme				13,00000	12,00000	13,45000

32 40 - Abt. Verkehrsangelegenheiten

802	3240000001	Abteilungsleiter/in	32	1,00000 A13	1,00000 A13	1,00000 A13	
803	3240000002	Sachbearbeiter/in	32	1,00000 07	1,00000 06	1,00000 07	
804	3240000005	Sachbearbeiter/in	32	1,00000 11	0,00000		
Zwischensumme				3,00000	2,00000	2,00000	

32 41 - SG Führerscheinstelle

805	3241000001	Sachgebietsleiter/in	32	1,00000 A10	1,00000 A10	1,00000 A10	
806	3241000003	Sachbearbeiter/in	32	1,00000 08	1,00000 08	1,00000 09a	
807	3241000004	Sachbearbeiter/in	32	1,00000 09a	1,00000 08	1,00000 09a	
808	3241000005	Sachbearbeiter/in	32	1,00000 A8	1,00000 A8	1,00000 A8	
809	3241000006	Sachbearbeiter/in	32	1,00000 07	0,75000 07	1,00000 07	
810	3241000007	Sachbearbeiter/in	32	1,00000 07	1,00000 06	1,00000 07	
811	3241000008	Sachbearbeiter/in	32			1,00000 07	1,00000* KW 30.09.2022 befr. 01/19-10/22
812	3241000011	Sachbearbeiter/in	32	1,00000 07	1,00000 06	1,00000 07	
813	3241000012	Sachbearbeiter/in	32	1,00000 07	1,00000 06	1,00000 07	
814	3241000013	Sachbearbeiter/in	32	1,00000 07	0,00000 06	1,00000 07	
					0,75000 07		
815	3241000014	Sachbearbeiter/in	32	1,00000 07	0,00000 06	1,00000 07	
					1,00000 07		
816	3241000015	Sachbearbeiter/in	32	1,00000 07	1,00000 07	1,00000 07	
Zwischensumme				11,00000	10,50000	12,00000	

32 42 - SG Kfz-Zulassung

817	3242000001	Sachgebietsleiter/in	32	1,00000 11	1,00000 11	1,00000 11	
818	3242000003	Sachbearbeiter/in	32	1,00000 09a	1,00000 07	1,00000 09a	
					0,00000 09a		
819	3242000005	Sachbearbeiter/in	32	1,00000 07	1,00000 06	1,00000 07	

Lfd.Nr.	Bezeichnung der Stelle Amts-/Funktionsbezeichnung	HHGI.	Anzahl und Bewertung im Vorjahr	Tatsächliche Besetzung am 30.6.2020	Anzahl und Bewertung im lfd. Haushaltsjahr 2021	Stellenplanvermerke/ Bemerkungen
1	2	3	4	5	6	7
820	3242000006 Sachbearbeiter/in	32	1,00000 A7	1,00000 A6	1,00000 A7	
821	3242000009 Sachbearbeiter/in	32	1,00000 07	1,00000 07	1,00000 07	
822	3242000010 Sachbearbeiter/in	32	1,00000 07	1,00000 07	1,00000 07	
823	3242000011 Sachbearbeiter/in	32	1,00000 07	0,00000 06	1,00000 07	
				1,00000 07		
824	3242000012 Sachbearbeiter/in	32	1,00000 07	1,00000 06	1,00000 07	
825	3242000014 Sachbearbeiter/in	32	1,00000 07	1,00000 07	1,00000 07	
826	3242000015 Sachbearbeiter/in	32	1,00000 07	0,00000	1,00000 07	ATZ-BM2 Freiphase 04/20-04/22
827	3242000016 Sachbearbeiter/in	32	1,00000 07	1,00000 06	1,00000 07	
828	3242000017 Sachbearbeiter/in	32	1,00000 07	1,00000 07	1,00000 07	
829	3242000019 Sachbearbeiter/in	32	1,00000 07	0,37500 06	1,00000 07	ATZ-BM2 Freiphase 04/21-07/22
830	3242000020 Sachbearbeiter/in	32	1,00000 07	1,00000 06	1,00000 07	
831	3242000022 Sachbearbeiter/in	32	1,00000 07	1,00000 06	1,00000 07	
832	3242000023 Sachbearbeiter/in	32	1,00000 07	1,00000 06	1,00000 07	
833	3242000024 Sachbearbeiter/in	32	1,00000 07	1,00000 07	1,00000 07	
834	3242000915 Sachbearbeiter/in	32	0,50000 07	0,50000 06	0,50000 07	Tz 20,00 Std 0,50000* KW 31.03.2022 befr. 04/20-04/22 0,5000 für 3242000015
835	3242000919 Sachbearbeiter/in	32			0,37500 07	Tz 15,00 Std 0,37500* KW 30.06.2022 befr. 04/21-07/22 0,375 für 3242000019
Zwischensumme			17,50000	15,87500	17,87500	

32 50 - Migrationsamt

836	3250000001	Abteilungsleiter/in	32	1,00000 A13	1,00000 A10	1,00000 A13	
837	3250000002	Assistenz- und Vorzimmerkraft	32	1,00000 05	0,87500 05	1,00000 05	
838	3250000003	SB Einbürgerungen	32	1,00000 09c	1,00000 09c	1,00000 09c	
839	3250000004	SB Einbürgerungen	32	1,00000 09c	1,00000 09c	1,00000 09c	
Zwischensumme			4,00000	3,87500	4,00000		

32 51 - SG Allgemeines Aufenthaltsrecht

840	3251000001	Sachgebietsleiter/in	32	1,00000 11	1,00000 11	1,00000 11	
841	3251000002	Sachbearbeiter/in	32	1,00000 09c	0,87500 09c	1,00000 09c	
842	3251000003	Sachbearbeiter/in	32	1,00000 09c	1,00000 09c	1,00000 09c	
843	3251000004	Sachbearbeiter/in	32	1,00000 09c	0,00000	1,00000 09c	
844	3251000005	Sachbearbeiter/in	32	0,77500 09c	0,75000 09c	1,00000 09c	
845	3251000006	Sachbearbeiter/in	32	1,00000 08	1,00000 08	1,00000 08	

Lfd.Nr.	Bezeichnung der Stelle Amts-/Funktionsbezeichnung	HHGI.	Anzahl und Bewertung im Vorjahr	Tatsächliche Besetzung am 30.6.2020	Anzahl und Bewertung im lfd. Haushaltsjahr 2021	Stellenplanvermerke/ Bemerkungen
1	2	3	4	5	6	7
846	3251000007 Sachbearbeiter/in	32	0,87500 A8	0,75000 A8	1,00000 A8	
847	3251000008 Sachbearbeiter/in	32	1,00000 09a	1,00000 09a	1,00000 09a	
848	3251000009 Sachbearbeiter/in	32	1,00000 08	1,00000 08	1,00000 08	
849	3251000010 Sachbearbeiter/in	32	1,00000 08	1,00000 08	1,00000 08	
850	3251000014 Sachbearbeiter/in	32	1,00000 09c	1,00000 09c	1,00000 09c	
Zwischensumme			10,65000	9,37500	11,00000	

32 52 - SG Asyl, humanitärer Aufenthalt

851	3252000001 Sachgebietsleiter/in	32	1,00000 11	1,00000 09c	1,00000 11	
				0,00000 11		
852	3252000002 Sachbearbeiter/in	32	1,00000 A9	1,00000 A9	1,00000 A9	
853	3252000003 Sachbearbeiter/in	32	1,00000 09c	1,00000 09c	1,00000 09c	
854	3252000004 Sachbearbeiter/in	32	1,00000 09c	1,00000 09c	1,00000 09c	
855	3252000005 Sachbearbeiter/in	32	0,75000 09c	0,75000 09c	1,00000 09c	
856	3252000006 Sachbearbeiter/in	32	1,00000 09c	1,00000 09c	1,00000 09c	
857	3252000007 Sachbearbeiter/in	32	1,00000 09c	0,00000	1,00000 09c	1,00000* KW 31.12.2021
858	3252000008 Sachbearbeiter/in	32	1,00000 08	1,00000 08	1,00000 08	
859	3252000009 Sachbearbeiter/in	32	0,87500 08	0,87500 08	0,75000 08	Tz 30,00 Std
860	3252000010 Sachbearbeiter/in	32	1,00000 08	1,00000 08	1,00000 08	
861	3252000011 Sachbearbeiter/in	32	1,00000 08	1,00000 08	1,00000 08	
862	3252000012 Sachbearbeiter/in	32	1,00000 08	1,00000 08	1,00000 08	
863	3252000013 Sachbearbeiter/in	32	1,00000 08	1,00000 08	1,00000 08	
Zwischensumme			12,62500	11,62500	12,75000	

32 53 - SG Remigration

864	3253000001 Sachgebietsleiter/in	32	1,00000 11	0,87500 11	1,00000 11	
865	3253000003 Sachbearbeiter/in	32	1,00000 09c	1,00000 09c	1,00000 09c	
866	3253000004 Sachbearbeiter/in	32	1,00000 09c	1,00000 09c	1,00000 09c	1,00000* KW 31.12.2021 befr. 01/17-01/22
867	3253000005 Sachbearbeiter/in	32	1,00000 09c	1,00000 09c	1,00000 09c	
868	3253000006 Sachbearbeiter/in	32	1,00000 09c	1,00000 09c	1,00000 09c	
869	3253000007 Sachbearbeiter/in	32	1,00000 09c	0,00000	1,00000 09c	
870	3253000008 Sachbearbeiter/in	32	1,00000 09c	0,00000	1,00000 09c	1,00000* KW 31.12.2021 befr. 01/17-01/22
871	3253000009 Sachbearbeiter/in	32	1,00000 08	1,00000 08	1,00000 08	
872	3253000010 Sachbearbeiter/in	32	1,00000 09a	1,00000 09a	1,00000 09a	

Lfd.Nr.	Bezeichnung der Stelle Amts-/Funktionsbezeichnung	HHGI.	Anzahl und Bewertung im Vorjahr	Tatsächliche Besetzung am 30.6.2020	Anzahl und Bewertung im lfd. Haushaltsjahr 2021	Stellenplanvermerke/ Bemerkungen
1	2	3	4	5	6	7
873	3253000011 Sachbearbeiter/in	32	1,00000 08	0,00000	1,00000 08	Besetzungsvorbehalt
Zwischensumme			10,00000	6,87500	10,00000	

32 70 - Standesamt

874	3270000001 Leiter/in	32	1,00000 11	1,00000 12	1,00000 12	
875	3270000003 Kassierer/in/SB	32	1,00000 05	1,00000 05	1,00000 05	
876	3270000005 SB/Standesbeamter/in	32	1,00000 09a	1,00000 09a	1,00000 09a	
877	3270000006 Sachbearbeiter/in	32	1,00000 06			
Zwischensumme			4,00000	3,00000	3,00000	

32 72 - Eheschließungen, Geburten

878	3272000001 Standesbeamter/in	32	1,00000 A9	0,00000	1,00000 A9	
879	3272000002 Standesbeamter/in	32	1,00000 A8	1,00000 09a	1,00000 A8	
880	3272000003 Standesbeamter/in	32	1,00000 09a	1,00000 09a	1,00000 09a	
881	3272000004 Standesbeamter/in	32	1,00000 A9	0,82500 09a	1,00000 A9	
882	3272000005 Standesbeamter/in	32	1,00000 A9mD	1,00000 A9mD	1,00000 A9mD	
883	3272000006 Sachbearbeiter/in	32	1,00000 06	1,00000 06	1,00000 06	
Zwischensumme			6,00000	4,82500	6,00000	

32 75 - Urkundenstelle, Sterbefälle

884	3275000001 Standesbeamter/in	32	1,00000 A9	1,00000 A9	1,00000 A9	
885	3275000002 Standesbeamter/in	32	1,00000 A8	0,00000	1,00000 A8	
886	3275000003 Standesbeamter/in	32	1,00000 09a	1,00000 09a	1,00000 09a	
887	3275000004 Standesbeamter/in	32	1,00000 09a	1,00000 09a	1,00000 09a	
888	3275000005 Standesbeamter/in	32		0,00000	1,00000 06	Besetzungsvorbehalt
Zwischensumme			4,00000	3,00000	5,00000	

37 - Brandschutz- und Rettungsamt

889	3700000001 Amtsleiter/in	37	1,00000 A16	1,00000 A16	1,00000 A16	
890	3700000002 Assistenz- und Vorzimmerkraft	37	1,00000 05	1,00000 05	1,00000 05	mZ
891	3700000003 Personalratsmitglied	37	1,00000 A9mD	1,00000 A9mD	1,00000 A9mD	
892	3700000005 Ärztl. Leiter/in Rettungsdienst	37	1,00000 15	0,00000	1,00000 15	
893	3700000007 SB Projektbegleitung	37	1,00000 A11	0,00000	1,00000 A11	Besetzungsvorbehalt
Zwischensumme			5,00000	3,00000	5,00000	

Mandant	001	Hanse- und Universitätsstadt Rostock	Stellenplan 2021	Zeitraum	01.01.2021		
Abrechnungskreis				Seite	- 40 -		
				Stand	17.02.2021 08:43:32	P&I LOGA	
				gedruckt	17.02.2021 08:43:33	P&I LOGA Rel.21.0/1.382 / X1.11 /P1.152	

Lfd.Nr.	Bezeichnung der Stelle Amts-/Funktionsbezeichnung	HHGI.	Anzahl und Bewertung im Vorjahr	Tatsächliche Besetzung am 30.6.2020	Anzahl und Bewertung im lfd. Haushaltsjahr 2021	Stellenplanvermerke/ Bemerkungen
1	2	3	4	5	6	7

37 00 100 - Stabsstelle Organisationsentwicklung, Qualitätsmanagement

894	3700100001	Leiter/in Stabsstelle/Abteilung VB	37	1,00000	A14	1,00000	A14	1,00000	A14	
Zwischensumme				1,00000		1,00000		1,00000		

37 00 200 - Stabsstelle Personalentwicklung, Kommunikation, Rettungsdienst

895	3700200001	Leiter/in	37	1,00000	A11	1,00000	A11	1,00000	A11	
896	3700200002	Hauptsachbearbeiter/in	37	1,00000	09c	1,00000	09c	1,00000	09c	
897	3700200003	Sachbearbeiter/in	37	1,00000	A9mD	1,00000	A9Z	1,00000	A9Z	
898	3700200004	Sachbearbeiter/in	37	1,00000	A9Z	1,00000	A9Z	1,00000	A9Z	
899	3700200005	Sachbearbeiter/in	37	1,00000	A9Z	1,00000	A9Z	1,00000	A9Z	
900	3700200006	SB Qualitätssicherung RD	37	1,00000	A10	1,00000	09c	1,00000	A10	
901	3700200007	Sachbearbeiter/in	37	1,00000	A9Z	0,00000		1,00000	A9Z	Besetzungsvorbehalt
902	3700200008	Sachbearbeiter/in	37			1,00000	A9Z	1,00000	A9Z	
Zwischensumme				7,00000		7,00000		8,00000		

37 10 - Abt. Einsatz

903	3710000001	Abteilungsleiter/in	37	1,00000	A13	1,00000	A13	1,00000	A13	
904	3710000002	Assistenz- und Vorzimmerkraft	37	1,00000	05	1,00000	05	1,00000	05	
905	3710000003	SB Dienstplanung	37	1,00000	A11	1,00000	A11	1,00000	A11	
906	3710000004	SB Freiwillige Feuerwehren/ SiWa	37	1,00000	A10	1,00000	A9	1,00000	A10	
907	3710000005	SB Einsatz / Freiwillige Feuerwehren	37	1,00000	A10	1,00000	A10	1,00000	A10	
908	3710000006	SB Freiwillige Feuerwehren/ Brandschutzbeauftr	37	1,00000	A9Z	1,00000	A9Z	1,00000	A9Z	
909	3710000007	SB Gefahrenabwehr Tier	37	1,00000	A9mD	1,00000	A9	1,00000	A9mD	
910	3710000016	Sachbearbeiter/in	37					1,00000	A11	Besetzungsvorbehalt
911	3710000019	Sachbearbeiter/in	37					1,00000	A11	Besetzungsvorbehalt
912	3710000020	Sachbearbeiter/in	37					1,00000	A11	Besetzungsvorbehalt
913	3710000021	Sachbearbeiter/in	37	1,00000	A11	0,00000		1,00000	A11	Besetzungsvorbehalt
Zwischensumme				8,00000		7,00000		11,00000		

Lfd.Nr.	Bezeichnung der Stelle Amts-/Funktionsbezeichnung	HHGI.	Anzahl und Bewertung im Vorjahr	Tatsächliche Besetzung am 30.6.2020	Anzahl und Bewertung im lfd. Haushaltsjahr 2021	Stellenplanvermerke/ Bemerkungen
1	2	3	4	5	6	7

37 11 - Wachbezirk I

914	3711000001	Wachbezirksleiter/in	37	1,00000 A12	1,00000 A12	1,00000 A12	
915	3711000002	Einheitsführer/in mZ	37	1,00000 A9Z	1,00000 A9Z	1,00000 A9Z	
916	3711000003	Einheitsführer/in mZ	37	1,00000 A9Z	1,00000 A9Z	1,00000 A9Z	
917	3711000004	Einheitsführer/in mZ	37	1,00000 A9Z	1,00000 A9Z	1,00000 A9Z	
918	3711000005	Einheitsführer/in	37	1,00000 A9mD	1,00000 A9mD	1,00000 A9mD	
919	3711000006	Einheitsführer/in	37	1,00000 A9mD	1,00000 A9mD	1,00000 A9mD	
920	3711000007	Einheitsführer/in	37	1,00000 A9mD	0,00000	1,00000 A9mD	
921	3711000008	Einheitsführer/in	37	1,00000 A9mD	1,00000 A9mD	1,00000 A9mD	
922	3711000009	Einheitsführer/in	37	1,00000 A9mD	1,00000 A9mD	1,00000 A9mD	
923	3711000010	Einheitsführer/in	37	1,00000 A9mD	1,00000 A9	1,00000 A9mD	
924	3711000011	Einheitsführer/in	37	1,00000 A9mD	1,00000 A9	1,00000 A9mD	
925	3711000012	Einheitsführer/in	37	1,00000 A9mD	1,00000 A8	1,00000 A9mD	
926	3711000013	Einheitsführer/in	37	1,00000 A9mD	1,00000 A8	1,00000 A9mD	
927	3711000014	Einheitsführer/in	37	1,00000 A9mD	1,00000 A9mD	1,00000 A9mD	
928	3711000015	Einheitsführer/in	37	1,00000 A9mD	1,00000 A9mD	1,00000 A9mD	
929	3711000016	Einsatzkraft mZ	37	1,00000 A8	1,00000 A8	1,00000 A8	
930	3711000017	Einsatzkraft mZ	37	1,00000 A8	0,00000	1,00000 A8	
931	3711000018	Einsatzkraft mZ	37	1,00000 A8	1,00000 A8	1,00000 A8	
932	3711000019	Einsatzkraft mZ	37	1,00000 A8	1,00000 A8	1,00000 A8	
933	3711000020	Einsatzkraft mZ	37	1,00000 A8	0,00000	1,00000 A8	
934	3711000021	Einsatzkraft mZ	37	1,00000 A8	1,00000 A8	1,00000 A8	
935	3711000022	Einsatzkraft mZ	37	1,00000 A8	0,00000	1,00000 A8	
936	3711000023	Einsatzkraft mZ	37	1,00000 A8	1,00000 A8	1,00000 A8	
937	3711000024	Einsatzkraft mZ	37	1,00000 A8	1,00000 A8	1,00000 A8	
938	3711000025	Einsatzkraft mZ	37	1,00000 A8	1,00000 A8	1,00000 A8	
939	3711000026	Einsatzkraft mZ	37	1,00000 A8	1,00000 A7	1,00000 A8	
940	3711000027	Einsatzkraft mZ	37	1,00000 A8	0,00000	1,00000 A8	
941	3711000028	Einsatzkraft mZ	37	1,00000 A8	1,00000 A7	1,00000 A8	
942	3711000029	Einsatzkraft mZ	37	1,00000 A8	1,00000 A8	1,00000 A8	
943	3711000030	Einsatzkraft mZ	37	1,00000 A8	1,00000 A7	1,00000 A8	
944	3711000031	Einsatzkraft mZ	37	1,00000 A8	1,00000 A8	1,00000 A8	
945	3711000032	Einsatzkraft mZ	37	1,00000 A8	1,00000 A8	1,00000 A8	
946	3711000033	Einsatzkraft mZ	37	1,00000 A8	1,00000 A8	1,00000 A8	
947	3711000034	Einsatzkraft mZ	37	1,00000 A8	1,00000 A8	1,00000 A8	

Lfd.Nr.	Bezeichnung der Stelle Amts-/Funktionsbezeichnung	HHGI.	Anzahl und Bewertung im Vorjahr	Tatsächliche Besetzung am 30.6.2020	Anzahl und Bewertung im lfd. Haushaltsjahr 2021	Stellenplanvermerke/ Bemerkungen
1	2	3	4	5	6	7
948	3711000035 Einsatzkraft	37	1,00000 A7	1,00000 A7	1,00000 A7	
949	3711000036 Einsatzkraft	37	1,00000 A7	1,00000 A7	1,00000 A7	
950	3711000037 Einsatzkraft	37	1,00000 A7	1,00000 A7	1,00000 A7	
951	3711000038 Einsatzkraft	37	1,00000 A7	1,00000 A7	1,00000 A7	
952	3711000039 Einsatzkraft	37	1,00000 A7	1,00000 A7	1,00000 A7	
953	3711000040 Einsatzkraft	37	1,00000 A7	1,00000 A7	1,00000 A7	
954	3711000041 Einsatzkraft	37	1,00000 A7	1,00000 A7	1,00000 A7	
955	3711000042 Einsatzkraft	37	1,00000 A7	1,00000 A7	1,00000 A7	
956	3711000043 Einsatzkraft	37	1,00000 A7	1,00000 A7	1,00000 A7	
957	3711000044 Einsatzkraft	37	1,00000 A7	1,00000 A7	1,00000 A7	
958	3711000045 Einsatzkraft	37	1,00000 A7	1,00000 A7	1,00000 A7	
959	3711000046 Einsatzkraft	37	1,00000 A7	1,00000 A7	1,00000 A7	
960	3711000047 Einsatzkraft	37	1,00000 A7	0,00000	1,00000 A7	
961	3711000048 Einsatzkraft	37	1,00000 A7	1,00000 A7	1,00000 A7	
962	3711000049 Einsatzkraft	37	1,00000 A7	1,00000 A7	1,00000 A7	
963	3711000050 Einsatzkraft	37	1,00000 A7	1,00000 A7	1,00000 A7	
964	3711000051 Einsatzkraft	37	1,00000 A7	1,00000 A7	1,00000 A7	
965	3711000052 Einsatzkraft	37	1,00000 A7	1,00000 A7	1,00000 A7	
966	3711000053 Einsatzkraft	37	1,00000 A7	1,00000 A7	1,00000 A7	
967	3711000054 Einsatzkraft	37	1,00000 A7	1,00000 A7	1,00000 A7	
968	3711000055 Einsatzkraft	37	1,00000 A7	1,00000 A7	1,00000 A7	
969	3711000056 Einsatzkraft	37	1,00000 A7	1,00000 A7	1,00000 A7	
970	3711000057 Einsatzkraft	37	1,00000 A7	1,00000 A7	1,00000 A7	
971	3711000058 Einsatzkraft	37	1,00000 A7	1,00000 A7	1,00000 A7	
972	3711000059 Einsatzkraft	37	1,00000 A7	1,00000 A7	1,00000 A7	
973	3711000060 Einsatzkraft	37	1,00000 A7	1,00000 A7	1,00000 A7	
974	3711000061 Einsatzkraft	37	1,00000 A7	1,00000 A7	1,00000 A7	
975	3711000062 Einsatzkraft	37	1,00000 A7	1,00000 A7	1,00000 A7	
976	3711000063 Einsatzkraft	37	1,00000 A7	1,00000 A7	1,00000 A7	
977	3711000064 Einsatzkraft	37	1,00000 A7	1,00000 A7	1,00000 A7	
978	3711000065 Einsatzkraft	37	1,00000 A7	1,00000 A7	1,00000 A7	
979	3711000066 Einsatzkraft	37	1,00000 A7	1,00000 A7	1,00000 A7	
980	3711000067 Einsatzkraft	37	1,00000 A7	1,00000 A7	1,00000 A7	
981	3711000068 Einsatzkraft	37	1,00000 A7	1,00000 A7	1,00000 A7	
982	3711000069 Einsatzkraft	37	1,00000 A7	1,00000 A7	1,00000 A7	
983	3711000070 Einsatzkraft	37	1,00000 A7	1,00000 A7	1,00000 A7	
984	3711000071 Einsatzkraft	37	1,00000 A7	1,00000 A7	1,00000 A7	

Lfd.Nr.	Bezeichnung der Stelle Amts-/Funktionsbezeichnung		HHGI.	Anzahl und Bewertung im Vorjahr		Tatsächliche Besetzung am 30.6.2020		Anzahl und Bewertung im lfd. Haushaltsjahr 2021		Stellenplanvermerke/ Bemerkungen
1	2		3	4		5		6		7
985	3711000072	Einsatzkraft	37	1,00000	A7	1,00000	A7	1,00000	A7	
986	3711000073	Einsatzkraft	37	1,00000	A7	1,00000	A7	1,00000	A7	
987	3711000074	Einsatzkraft	37	1,00000	A7	1,00000	A7	1,00000	A7	
988	3711000075	Einsatzkraft	37	1,00000	A7	1,00000	A7	1,00000	A7	
989	3711000076	Einsatzkraft	37	1,00000	A7	1,00000	A7	1,00000	A7	
990	3711000077	Einsatzkraft	37	1,00000	A7	1,00000	A7	1,00000	A7	
991	3711000078	Einsatzkraft	37	1,00000	A7	1,00000	A7	1,00000	A7	
992	3711000079	Einsatzkraft	37	1,00000	A7	1,00000	A7	1,00000	A7	
993	3711000080	Einsatzkraft	37	1,00000	A7	1,00000	A7	1,00000	A7	
994	3711000081	Einsatzkraft	37	1,00000	A7	1,00000	A7	1,00000	A7	
995	3711000082	Einsatzkraft	37	1,00000	A7	1,00000	A7	1,00000	A7	
996	3711000083	Einsatzkraft	37	1,00000	A7	0,00000		1,00000	A7	
997	3711000084	Einsatzkraft	37	1,00000	A7	1,00000	A7	1,00000	A7	
998	3711000085	Einsatzkraft	37	1,00000	A7	1,00000	A7	1,00000	A7	
999	3711000086	Einsatzkraft	37	1,00000	A7	0,00000		1,00000	A7	
1000	3711000089	Einheitsführer/in	37	1,00000	A9mD	1,00000	A9mD	1,00000	A9mD	
1001	3711000096	Einsatzkraft	37	1,00000	A7	1,00000	A7			
1002	3711000097	Einsatzkraft	37	1,00000	A7	1,00000	A7			
1003	3711000098	Einsatzkraft mZ	37	1,00000	A8	1,00000	A7	1,00000	A8	
1004	3711000099	Einsatzkraft mZ	37	1,00000	A8	1,00000	A8	1,00000	A8	
1005	3711000100	Einsatzkraft mZ	37	1,00000	A8	1,00000	A7	1,00000	A8	
1006	3711000101	Einsatzkraft mZ	37	1,00000	A8	1,00000	A8	1,00000	A8	
1007	3711000102	Einsatzkraft mZ	37	1,00000	A8	1,00000	A8	1,00000	A8	
1008	3711000103	Einsatzkraft mZ	37	1,00000	A8	1,00000	A8	1,00000	A8	
Zwischensumme				95,00000		87,00000		93,00000		

37 11 100 - Übernahme Anwärterinnen/Anwärter

1009	3711100001	Einsatzkraft	37	1,00000	A7	1,00000	A7	1,00000	A7	
1010	3711100002	Einsatzkraft	37	1,00000	A7	1,00000	A7	1,00000	A7	
1011	3711100003	Einsatzkraft	37	1,00000	A7	1,00000	A7	1,00000	A7	
1012	3711100004	Einsatzkraft	37	1,00000	A7	1,00000	A7	1,00000	A7	
1013	3711100005	Einsatzkraft	37	1,00000	A7	1,00000	A7	1,00000	A7	
Zwischensumme				5,00000		5,00000		5,00000		

37 12 - Wachbezirk II

1014	3712000001	Wachbezirksleiter/in	37	1,00000	A12	1,00000	A10	1,00000	A12	
------	------------	----------------------	----	---------	-----	---------	-----	---------	-----	--

Lfd.Nr.	Bezeichnung der Stelle Amts-/Funktionsbezeichnung	HHGI.	Anzahl und Bewertung im Vorjahr	Tatsächliche Besetzung am 30.6.2020	Anzahl und Bewertung im lfd. Haushaltsjahr 2021	Stellenplanvermerke/ Bemerkungen
1	2	3	4	5	6	7
1015	3712000002 Einheitsführer/in mZ	37	1,00000 A9Z	1,00000 A9Z	1,00000 A9Z	
1016	3712000003 Einheitsführer/in mZ	37	1,00000 A9Z	1,00000 A9Z	1,00000 A9Z	
1017	3712000004 Einheitsführer/in mZ	37	1,00000 A9Z	1,00000 A9Z	1,00000 A9Z	
1018	3712000005 Einheitsführer/in mZ	37	1,00000 A9Z	0,00000	1,00000 A9Z	
1019	3712000006 Einheitsführer/in mZ	37	1,00000 A9Z	1,00000 A9Z	1,00000 A9Z	
1020	3712000007 Einheitsführer/in mZ	37	1,00000 A9Z	1,00000 A9Z	1,00000 A9Z	
1021	3712000008 Einheitsführer/in	37	1,00000 A9mD	1,00000 A9mD	1,00000 A9mD	
1022	3712000009 Einheitsführer/in	37	1,00000 A9mD	1,00000 A9mD	1,00000 A9mD	
1023	3712000010 Einheitsführer/in	37	1,00000 A9mD	1,00000 A9mD	1,00000 A9mD	
1024	3712000011 Einheitsführer/in	37	1,00000 A9mD	0,00000	1,00000 A9mD	
1025	3712000012 Einheitsführer/in	37	1,00000 A9mD	1,00000 A9mD	1,00000 A9mD	
1026	3712000013 Einheitsführer/in	37	1,00000 A9mD	1,00000 A9mD	1,00000 A9mD	
1027	3712000014 Einheitsführer/in	37	1,00000 A9mD	1,00000 A9mD	1,00000 A9mD	
1028	3712000015 Einheitsführer/in	37	1,00000 A9mD	1,00000 A8	1,00000 A9mD	
1029	3712000016 Einsatzkraft mZ	37	1,00000 A8	1,00000 A7	1,00000 A8	
1030	3712000017 Einsatzkraft mZ	37	1,00000 A8	1,00000 A8	1,00000 A8	
1031	3712000018 Einsatzkraft mZ	37	1,00000 A8	1,00000 A8	1,00000 A8	
1032	3712000019 Einsatzkraft mZ	37	1,00000 A8	1,00000 A8	1,00000 A8	
1033	3712000020 Einsatzkraft mZ	37	1,00000 A8	1,00000 A8	1,00000 A8	
1034	3712000021 Einsatzkraft mZ	37	1,00000 A8	1,00000 A8	1,00000 A8	
1035	3712000022 Einsatzkraft mZ	37	1,00000 A8	1,00000 A8	1,00000 A8	
1036	3712000023 Einsatzkraft mZ	37	1,00000 A8	1,00000 A8	1,00000 A8	
1037	3712000024 Einsatzkraft mZ	37	1,00000 A8	1,00000 A8	1,00000 A8	
1038	3712000025 Einsatzkraft	37	1,00000 A7	1,00000 A7	1,00000 A7	
1039	3712000026 Einsatzkraft	37	1,00000 A7	1,00000 A7	1,00000 A7	
1040	3712000027 Einsatzkraft	37	1,00000 A7	1,00000 A7	1,00000 A7	
1041	3712000028 Einsatzkraft	37	1,00000 A7	1,00000 A7	1,00000 A7	
1042	3712000029 Einsatzkraft	37	1,00000 A7	1,00000 A7	1,00000 A7	
1043	3712000030 Einsatzkraft	37	1,00000 A7	1,00000 A7	1,00000 A7	
1044	3712000031 Einsatzkraft	37	1,00000 A7	1,00000 A7	1,00000 A7	
1045	3712000032 Einsatzkraft	37	1,00000 A7	1,00000 A7	1,00000 A7	
1046	3712000033 Einsatzkraft	37	1,00000 A7	1,00000 A7	1,00000 A7	
1047	3712000034 Einsatzkraft	37	1,00000 A7	1,00000 A7	1,00000 A7	
1048	3712000035 Einsatzkraft	37	1,00000 A7	1,00000 A7	1,00000 A7	
1049	3712000036 Einsatzkraft	37	1,00000 A7	1,00000 A7	1,00000 A7	
1050	3712000037 Einsatzkraft	37	1,00000 A7	1,00000 A7	1,00000 A7	
1051	3712000038 Einsatzkraft	37	1,00000 A7	1,00000 A7	1,00000 A7	

Lfd.Nr.	Bezeichnung der Stelle Amts-/Funktionsbezeichnung	HHGI.	Anzahl und Bewertung im Vorjahr	Tatsächliche Besetzung am 30.6.2020	Anzahl und Bewertung im lfd. Haushaltsjahr 2021	Stellenplanvermerke/ Bemerkungen
1	2	3	4	5	6	7
1052	3712000039 Einsatzkraft	37	1,00000 A7	1,00000 A7	1,00000 A7	
1053	3712000040 Einsatzkraft	37	1,00000 A7	1,00000 A7	1,00000 A7	
1054	3712000041 Einsatzkraft	37	1,00000 A7	1,00000 A7	1,00000 A7	
1055	3712000042 Einsatzkraft	37	1,00000 A7	1,00000 A7	1,00000 A7	
1056	3712000043 Einsatzkraft	37	1,00000 A7	1,00000 A7	1,00000 A7	
1057	3712000045 Einsatzkraft	37	1,00000 A7	1,00000 A7	1,00000 A7	
1058	3712000046 Einsatzkraft	37	1,00000 A7	1,00000 A7	1,00000 A7	
1059	3712000047 Einsatzkraft	37	1,00000 A7	1,00000 A7	1,00000 A7	
1060	3712000048 Einsatzkraft	37	1,00000 A7	1,00000 A7	1,00000 A7	
1061	3712000049 Einsatzkraft	37	1,00000 A7	1,00000 A7	1,00000 A7	
1062	3712000050 Einsatzkraft	37	1,00000 A7	1,00000 A7	1,00000 A7	
Zwischensumme			49,00000	47,00000	49,00000	

37 13 - Wachbezirk III

1063	3713000001 Wachbezirksleiter/in	37	1,00000 A12	1,00000 A11	1,00000 A12	
1064	3713000002 Einheitsführer/in	37	1,00000 A9Z	1,00000 A9Z	1,00000 A9Z	
1065	3713000003 Einheitsführer/in	37	1,00000 A9Z	1,00000 A9Z	1,00000 A9Z	
1066	3713000004 Einheitsführer/in	37	1,00000 A9Z	1,00000 A9Z	1,00000 A9Z	
1067	3713000005 Einheitsführer/in	37	1,00000 A9mD	1,00000 A8	1,00000 A9mD	
1068	3713000006 Einheitsführer/in	37	1,00000 A9mD	1,00000 A9mD	1,00000 A9mD	
1069	3713000007 Einheitsführer/in	37	1,00000 A9mD	1,00000 A9mD	1,00000 A9mD	
1070	3713000008 Einheitsführer/in	37	1,00000 A9mD	1,00000 A9mD	1,00000 A9mD	
1071	3713000009 Einheitsführer/in	37	1,00000 A9mD	1,00000 A9mD	1,00000 A9mD	
1072	3713000010 Einheitsführer/in	37	1,00000 A9mD	1,00000 A9mD	1,00000 A9mD	
1073	3713000011 Einheitsführer/in	37	1,00000 A9mD	1,00000 A8	1,00000 A9mD	
1074	3713000012 Einheitsführer/in	37	1,00000 A9mD	1,00000 A9mD	1,00000 A9mD	
1075	3713000013 Einheitsführer/in	37	1,00000 A9mD	1,00000 A9mD	1,00000 A9mD	
1076	3713000014 Einsatzkraft mZ	37	1,00000 A8	1,00000 A7	1,00000 A8	
1077	3713000015 Einsatzkraft mZ	37	1,00000 A8	1,00000 A8	1,00000 A8	
1078	3713000016 Einheitsführer/in	37	1,00000 A8	1,00000 A8	1,00000 A8	
1079	3713000017 Einsatzkraft mZ	37	1,00000 A8	0,00000	1,00000 A8	
1080	3713000018 Einsatzkraft mZ	37	1,00000 A8	1,00000 A7	1,00000 A8	
1081	3713000019 Einsatzkraft mZ	37	1,00000 A8	1,00000 A7	1,00000 A8	
1082	3713000020 Einsatzkraft	37	1,00000 A7	1,00000 A7	1,00000 A7	
1083	3713000021 Einsatzkraft	37	1,00000 A7	1,00000 A7	1,00000 A7	
1084	3713000022 Einsatzkraft	37	1,00000 A7	1,00000 A7	1,00000 A7	

Lfd.Nr.	Bezeichnung der Stelle Amts-/Funktionsbezeichnung	HHGI.	Anzahl und Bewertung im Vorjahr	Tatsächliche Besetzung am 30.6.2020	Anzahl und Bewertung im lfd. Haushaltsjahr 2021	Stellenplanvermerke/ Bemerkungen
1	2	3	4	5	6	7
1085	3713000023 Einsatzkraft	37	1,00000 A7	1,00000 A7	1,00000 A7	
1086	3713000024 Einsatzkraft	37	1,00000 A7	1,00000 A7	1,00000 A7	
1087	3713000025 Einsatzkraft	37	1,00000 A7	1,00000 A7	1,00000 A7	
1088	3713000026 Einsatzkraft	37	1,00000 A7	1,00000 A7	1,00000 A7	
1089	3713000027 Einsatzkraft	37	1,00000 A7	1,00000 A7	1,00000 A7	
1090	3713000028 Einsatzkraft	37	1,00000 A7	1,00000 A7	1,00000 A7	
1091	3713000029 Einsatzkraft	37	1,00000 A7	1,00000 A7	1,00000 A7	
1092	3713000030 Einsatzkraft	37	1,00000 A7	1,00000 A7	1,00000 A7	
1093	3713000031 Einsatzkraft	37	1,00000 A7	1,00000 A7	1,00000 A7	
1094	3713000032 Einsatzkraft	37	1,00000 A7	0,00000	1,00000 A7	
1095	3713000033 Einsatzkraft	37	1,00000 A7	1,00000 A7	1,00000 A7	
1096	3713000034 Einsatzkraft	37	1,00000 A7	1,00000 A7	1,00000 A7	
1097	3713000035 Einsatzkraft	37	1,00000 A7	0,00000	1,00000 A7	
1098	3713000036 Einsatzkraft	37	1,00000 A7	1,00000 A7	1,00000 A7	
1099	3713000037 Einsatzkraft	37	1,00000 A7	1,00000 A7	1,00000 A7	
1100	3713000038 Einsatzkraft	37	1,00000 A7	1,00000 A7	1,00000 A7	
1101	3713000039 Einsatzkraft	37	1,00000 A7	1,00000 A7	1,00000 A7	
1102	3713000040 Einsatzkraft	37	1,00000 A7	1,00000 A7	1,00000 A7	
1103	3713000041 Einsatzkraft	37	1,00000 A7	1,00000 A7	1,00000 A7	
1104	3713000042 Einsatzkraft	37	1,00000 A7	1,00000 A7	1,00000 A7	
1105	3713000043 Einsatzkraft	37	1,00000 A7	1,00000 A7	1,00000 A7	
1106	3713000044 Einsatzkraft	37	1,00000 A7	1,00000 A7	1,00000 A7	
1107	3713000045 Einsatzkraft	37	1,00000 A7	1,00000 A7	1,00000 A7	
1108	3713000046 Einsatzkraft	37	1,00000 A7	1,00000 A7	1,00000 A7	
1109	3713000047 Einsatzkraft	37	1,00000 A7	1,00000 A7	1,00000 A7	
1110	3713000048 Einsatzkraft	37	1,00000 A7	1,00000 A7	1,00000 A7	
1111	3713000049 Einsatzkraft	37	1,00000 A7	1,00000 A7	1,00000 A7	
1112	3713000050 Einsatzkraft	37	1,00000 A7	1,00000 A7	1,00000 A7	
1113	3713000051 Einsatzkraft	37	1,00000 A7	1,00000 A7	1,00000 A7	
1114	3713000052 Einsatzkraft	37	1,00000 A7	1,00000 A7	1,00000 A7	
1115	3713000053 Einsatzkraft	37	1,00000 A7	1,00000 A7	1,00000 A7	
1116	3713000054 Einsatzkraft	37	1,00000 A7	1,00000 A7	1,00000 A7	
1117	3713000055 Einsatzkraft	37	1,00000 A7	1,00000 A7	1,00000 A7	
1118	3713000099 Einsatzkraft	37	1,00000 A7	0,00000	1,00000 A7	1,00000* KW 31.12.2021 befr. 01/13-01/22
Zwischensumme			56,00000	52,00000	56,00000	

Lfd.Nr.	Bezeichnung der Stelle Amts-/Funktionsbezeichnung	HHGI.	Anzahl und Bewertung im Vorjahr	Tatsächliche Besetzung am 30.6.2020	Anzahl und Bewertung im lfd. Haushaltsjahr 2021	Stellenplanvermerke/ Bemerkungen
1	2	3	4	5	6	7

37 14 - Rettungsdienst

1119	3714000001	Einheitsführer/in mZ	37	1,00000 A9Z	1,00000 A9Z	1,00000 A9Z	
1120	3714000002	Einheitsführer/in mZ	37	1,00000 A9Z	1,00000 A9Z	1,00000 A9Z	
1121	3714000003	Einheitsführer/in mZ	37	1,00000 A9Z	1,00000 A9Z	1,00000 A9Z	
1122	3714000004	Einheitsführer/in mZ	37	1,00000 A9Z	1,00000 A8	1,00000 A9Z	
1123	3714000005	Einheitsführer/in mZ	37	1,00000 A9Z			
1124	3714000006	Einheitsführer/in	37	1,00000 A9mD	1,00000 A9mD	1,00000 A9mD	
1125	3714000007	Einheitsführer/in	37	1,00000 A9mD	1,00000 A8	1,00000 A9mD	
1126	3714000008	Einheitsführer/in	37	1,00000 A9mD	1,00000 A9mD	1,00000 A9mD	
1127	3714000009	Einheitsführer/in	37	1,00000 A9mD	1,00000 A7	1,00000 A9mD	
1128	3714000010	Einheitsführer/in	37	1,00000 A9mD	1,00000 A9mD	1,00000 A9mD	
1129	3714000011	Einheitsführer/in	37	1,00000 A9mD	1,00000 A8	1,00000 A9mD	
1130	3714000012	Einheitsführer/in	37	1,00000 A9mD	1,00000 A9mD	1,00000 A9mD	
1131	3714000013	Einheitsführer/in	37	1,00000 A9mD	1,00000 A9mD	1,00000 A9mD	
1132	3714000014	Einheitsführer/in	37	1,00000 A9mD	1,00000 A7	1,00000 A9mD	
1133	3714000015	Einheitsführer/in	37	1,00000 A9mD	1,00000 A8	1,00000 A9mD	
1134	3714000016	Einheitsführer/in	37	1,00000 A9mD	1,00000 A9mD	1,00000 A9mD	
1135	3714000017	Einheitsführer/in	37	1,00000 A9mD	1,00000 A7	1,00000 A9mD	
1136	3714000018	Einheitsführer/in	37	1,00000 A9mD	1,00000 A8	1,00000 A9mD	
1137	3714000019	Einheitsführer/in	37	1,00000 A9mD	1,00000 A9mD	1,00000 A9mD	
1138	3714000020	Einheitsführer/in	37	1,00000 A9mD	1,00000 A9mD	1,00000 A9mD	
1139	3714000021	Einheitsführer/in	37	1,00000 A9mD	1,00000 A9mD	1,00000 A9mD	
1140	3714000022	Einheitsführer/in	37	1,00000 A9mD	1,00000 A9mD	1,00000 A9mD	
1141	3714000023	Einheitsführer/in	37	1,00000 A9mD	1,00000 A9mD	1,00000 A9mD	
1142	3714000024	Einheitsführer/in	37	1,00000 A9mD	1,00000 A8	1,00000 A9mD	
1143	3714000025	Einheitsführer/in	37	1,00000 A9mD	1,00000 A9mD	1,00000 A9mD	
1144	3714000026	Einheitsführer/in	37	1,00000 A9mD	1,00000 A9	1,00000 A9mD	
1145	3714000027	Einheitsführer/in	37	1,00000 A9mD	0,00000	1,00000 A9mD	
Zwischensumme				27,00000	25,00000	26,00000	

37 15 - Leitstelle

1146	3715000001	Leitstellenleiter/in	37	1,00000 A11	1,00000 A10	1,00000 A11	
1147	3715000002	Einheitsführer/in mZ	37	1,00000 A9Z	1,00000 A9Z	1,00000 A9Z	
1148	3715000003	Einheitsführer/in mZ	37	1,00000 A9Z	1,00000 A9Z	1,00000 A9Z	
1149	3715000004	Einheitsführer/in mZ	37	1,00000 A9Z	1,00000 A9Z	1,00000 A9Z	

Lfd.Nr.	Bezeichnung der Stelle	Amts-/Funktionsbezeichnung	HHGI.	Anzahl und Bewertung im Vorjahr	Tatsächliche Besetzung am 30.6.2020	Anzahl und Bewertung im lfd. Haushaltsjahr 2021	Stellenplanvermerke/ Bemerkungen
1	2		3	4	5	6	7
1150	3715000005	Einheitsführer/in mZ	37	1,00000 A9Z	1,00000 A9Z	1,00000 A9Z	
1151	3715000006	Einheitsführer/in	37	1,00000 A9mD	1,00000 A9mD	1,00000 A9mD	
1152	3715000007	Einheitsführer/in	37	1,00000 A9mD	1,00000 A8	1,00000 A9mD	
1153	3715000008	Einheitsführer/in	37	1,00000 A9mD	1,00000 A9mD	1,00000 A9mD	
1154	3715000009	Einheitsführer/in	37	1,00000 A9mD	1,00000 A9mD	1,00000 A9mD	
1155	3715000010	Einsatzkraft mZ	37	1,00000 A8	1,00000 A7	1,00000 A8	
1156	3715000011	Einsatzkraft mZ	37	1,00000 A8	1,00000 A7	1,00000 A8	
1157	3715000012	Einsatzkraft mZ	37	1,00000 A8	1,00000 A8	1,00000 A8	
1158	3715000013	Einsatzkraft mZ	37	1,00000 A8	1,00000 A8	1,00000 A8	
1159	3715000014	Einsatzkraft mZ	37	1,00000 A8	1,00000 A8	1,00000 A8	
1160	3715000015	Einsatzkraft mZ	37	1,00000 A8	1,00000 A8	1,00000 A8	
1161	3715000016	Einsatzkraft mZ	37	1,00000 A8	1,00000 A8	1,00000 A8	
1162	3715000017	Einheitsführer/in	37	1,00000 A9mD	1,00000 A8	1,00000 A9mD	
1163	3715000018	SB Leitstelle	37	1,00000 A10	1,00000 A8	1,00000 A9Z	
1164	3715000019	Einsatzkraft mZ	37	1,00000 A8	1,00000 A8	1,00000 A8	
1165	3715000020	Einsatzkraft mZ	37	1,00000 A8	1,00000 A7	1,00000 A8	
1166	3715000021	Einsatzkraft mZ	37	1,00000 A8	1,00000 A7	1,00000 A8	
1167	3715000022	Einsatzkraft mZ	37	1,00000 A8	1,00000 A7	1,00000 A8	
Zwischensumme				22,00000	22,00000	22,00000	

37 20 - Abt. Einsatzvorbereitung

1168	3720000001	Abteilungsleiter/in	37	1,00000 A13	1,00000 A12	1,00000 A13	
Zwischensumme				1,00000	1,00000	1,00000	

37 21 - SG Einsatzplanung

1169	3721000001	Sachgebietsleiter/in	37	1,00000 A12	1,00000 A12	1,00000 A12	
1170	3721000002	SB Ereignisplanung	37	1,00000 A11	1,00000 A10	1,00000 A11	
1171	3721000003	SB Objektplanung	37	1,00000 A10	1,00000 A10	1,00000 A10	
1172	3721000004	SB Datenerfassung	37	1,00000 A9mD	1,00000 A9mD	1,00000 A9mD	
Zwischensumme				4,00000	4,00000	4,00000	

37 22 - SG Bevölkerungsschutz

1173	3722000001	Sachgebietsleiter/in	37	1,00000 A11	0,00000	1,00000 A11	Besetzungsvorbehalt
1174	3722000002	SB Externe Notfallplanung	37	1,00000 A10	1,00000 A10	1,00000 A10	
1175	3722000003	SB Interne Notfallplanung	37	1,00000 A10	0,00000	1,00000 A10	Besetzungsvorbehalt
1176	3722000004	Sachbearbeiter/in	37	1,00000 A9mD	1,00000 A8	1,00000 A9mD	
Zwischensumme				4,00000	2,00000	4,00000	

Lfd.Nr.	Bezeichnung der Stelle Amts-/Funktionsbezeichnung	HHGI.	Anzahl und Bewertung im Vorjahr	Tatsächliche Besetzung am 30.6.2020	Anzahl und Bewertung im lfd. Haushaltsjahr 2021	Stellenplanvermerke/ Bemerkungen
1	2	3	4	5	6	7

37 30 - Abt. Aus- und Fortbildung

1177	3730000001	Abteilungsleiter/in	37	1,00000 A12	1,00000 A12	1,00000 A12	
1178	3730000002	SB/Fahrlehrer/in	37	1,00000 A9mD	1,00000 A9	1,00000 A9mD	
Zwischensumme				2,00000	2,00000	2,00000	

37 31 - SG Lehrbetrieb Feuerwehr

1179	3731000001	Sachgebietsleiter/in	37	1,00000 A11	1,00000 A11	1,00000 A11	
1180	3731000002	Sachbearbeiter/in	37	1,00000 A10	1,00000 A10	1,00000 A10	
1181	3731000003	Sachbearbeiter/in	37	1,00000 A10	1,00000 A10	1,00000 A10	
Zwischensumme				3,00000	3,00000	3,00000	

37 32 - Brandmeisterausbildung

1182	3732000001	Sachgebietsleiter/in	37	1,00000 A11	1,00000 A11	1,00000 A11	ReS
1183	3732000002	Sachbearbeiter/in	37	1,00000 A10	1,00000 A10	1,00000 A10	
1184	3732000003	Sachbearbeiter/in	37	1,00000 A9mD	1,00000 A7	1,00000 A9mD	ReS
1185	3732000004	Sachbearbeiter/in	37	1,00000 06	1,00000 06	1,00000 06	ReS
1186	3732000005	Sachbearbeiter/in	37	1,00000 A9Z	1,00000 A9mD	1,00000 A9Z	ReS
1187	3732000006	SB Technischer Service	37	1,00000 07	1,00000 07	1,00000 07	
Zwischensumme				6,00000	6,00000	6,00000	

37 40 - Abt. Technik

1188	3740000001	Abteilungsleiter/in	37	1,00000 A13	1,00000 A13	1,00000 A13	
Zwischensumme				1,00000	1,00000	1,00000	

37 41 - SG Kfz-Technik

1189	3741000001	Sachgebietsleiter/in	37	1,00000 A11	1,00000 A11	1,00000 A11	
1190	3741000002	Sachbearbeiter/in	37	1,00000 A10	1,00000 A10	1,00000 A10	
1191	3741000003	Sachbearbeiter/in	37	1,00000 A9mD	1,00000 A9mD	1,00000 A9mD	
1192	3741000004	SB Gefahrenabwehr Technik See	37	1,00000 A10	1,00000 A8	1,00000 A10	
Zwischensumme				4,00000	4,00000	4,00000	

Mandant	001	Hanse- und Universitätsstadt Rostock	Stellenplan 2021	Zeitraum	01.01.2021		
Abrechnungskreis				Seite	- 50 -		
				Stand	17.02.2021 08:43:32	P&I LOGA	
				gedruckt	17.02.2021 08:43:33	P&I LOGA Rel.21.0/1.382 / X1.11 /P1.152	

Lfd.Nr.	Bezeichnung der Stelle Amts-/Funktionsbezeichnung	HHGI.	Anzahl und Bewertung im Vorjahr	Tatsächliche Besetzung am 30.6.2020	Anzahl und Bewertung im lfd. Haushaltsjahr 2021	Stellenplanvermerke/ Bemerkungen
1	2	3	4	5	6	7

37 42 - SG Geräte, Schutzausrüstung

1193	3742000001	Sachgebietsleiter/in	37	1,00000	A11	0,00000		1,00000	A11	
1194	3742000002	SB Werkstatt/ Atemschutz	37	1,00000	A9mD	1,00000	A9mD	1,00000	A9mD	
1195	3742000004	Sachbearbeiter/in	37	1,00000	A7	1,00000	A7	1,00000	A7	
1196	3742000005	Sachbearbeiter/in	37	1,00000	A8	1,00000	A8	1,00000	A8	
1197	3742000006	Sachbearbeiter/in	37	1,00000	A10	1,00000	A10	1,00000	A10	
Zwischensumme				5,00000		4,00000		5,00000		

37 43 - SG IuK

1198	3743000001	Sachgebietsleiter/in	37	1,00000	11	1,00000	11	1,00000	11	
1199	3743000002	Sachbearbeiter/in Funk	37	1,00000	A10	1,00000	A10	1,00000	A10	
1200	3743000003	IT-Systembetreuer/in	37	1,00000	10	1,00000	10	1,00000	11	
1201	3743000004	SB/IT-Betreuer/in	37	1,00000	A9mD	1,00000	A9mD	1,00000	A9mD	
1202	3743000005	IT-Systembetreuer/in	37	1,00000	10	0,00000		1,00000	11	Besetzungsvorbehalt
Zwischensumme				5,00000		4,00000		5,00000		

37 44 - Sachgebiet Technischer Service

1203	3744000001	Sachgebietsleiter/in	37	1,00000	09b	1,00000	09b	1,00000	09b	
1204	3744000002	SB Technischer Service	37	1,00000	07	1,00000	07	1,00000	07	
1205	3744000003	SB Technischer Service	37	1,00000	07	1,00000	07	1,00000	07	
1206	3744000004	SB Technischer Service	37	1,00000	A7	1,00000	A7	1,00000	A7	
1207	3744000005	SB Technischer Service	37	1,00000	A7	1,00000	A7	1,00000	A7	
1208	3744000006	SB Technischer Service	37	1,00000	A7	1,00000	A7	1,00000	A7	
Zwischensumme				6,00000		6,00000		6,00000		

37 50 - Abt. Vorbeugender Brandschutz

1209	3750000002	SB Brandschutzerziehung	37	0,75000	08	0,75000	08	0,75000	08	Tz 30,00 Std
1210	3750000003	SB Brandschutzerziehung	37	0,75000	08	0,75000	08	0,75000	08	Tz 30,00 Std
1211	3750000004	SB Bau	37	1,00000	A11	0,00000		1,00000	A11	
Zwischensumme				2,50000		1,50000		2,50000		

37 51 - SG Baulicher Brandschutz

1212	3751000001	Sachgebietsleiter/in	37	1,00000	A12	1,00000	A12	1,00000	A12	
1213	3751000002	Sachbearbeiter/in	37	1,00000	A11	1,00000	A11	1,00000	A11	

Lfd.Nr.	Bezeichnung der Stelle Amts-/Funktionsbezeichnung	HHGI.	Anzahl und Bewertung im Vorjahr	Tatsächliche Besetzung am 30.6.2020	Anzahl und Bewertung im lfd. Haushaltsjahr 2021	Stellenplanvermerke/ Bemerkungen
1	2	3	4	5	6	7
1214	3751000003 Sachbearbeiter/in	37	1,00000 A11	1,00000 A11	1,00000 A11	
1215	3751000004 Sachbearbeiter/in	37	1,00000 A10	1,00000 A10	1,00000 A10	
Zwischensumme			4,00000	4,00000	4,00000	

37 52 - SG Brandverhütungsschau, BMA

1216	3752000001 Sachgebietsleiter/in	37	1,00000 A11	1,00000 A11	1,00000 A11	
1217	3752000002 SB Brandmeldeanlagen	37	1,00000 A10	1,00000 A10	1,00000 A10	
1218	3752000003 SB Brandverhütungsschau	37	1,00000 A9mD	1,00000 A9mD	1,00000 A9mD	
1219	3752000004 SB Brandverhütungsschau	37	1,00000 A9mD	1,00000 A9mD	1,00000 A9mD	
Zwischensumme			4,00000	4,00000	4,00000	

37 60 - Abt. Verwaltung

1220	3760000001 Abteilungsleiter/in	37	1,00000 12	1,00000 12	1,00000 12	
1221	3760000002 Assistenz- und Vorzimmerkraft	37	1,00000 05	0,87500 06	1,00000 05	
1222	3760000003 Sachbearbeiter/in	37	1,00000 09c	1,00000 09c	1,00000 09c	
1223	3760000004 Sachbearbeiter/in	37	1,00000 09c	0,87500 09c	1,00000 09c	
Zwischensumme			4,00000	3,75000	4,00000	

37 61 - SG Finanzen

1224	3761000001 Sachgebietsleiter/in	37	1,00000 11	1,00000 11	1,00000 11	
1225	3761000002 Sachbearbeiter/in	37	1,00000 09a	1,00000 09a	1,00000 09a	
1226	3761000003 Sachbearbeiter/in	37	1,00000 07	1,00000 07	1,00000 07	
1227	3761000004 Sachbearbeiter/in	37	1,00000 07	1,00000 07	1,00000 07	
1228	3761000005 Sachbearbeiter/in	37	1,00000 07	0,00000	1,00000 07	
1229	3761000006 Sachbearbeiter/in	37	1,00000 05	0,00000		
1230	3761000007 SB Anlagenrechnung	37	1,00000 09a	1,00000 09a	1,00000 09a	
1231	3761000008 SB Anlagenrechnung	37	1,00000 09a	1,00000 09a	1,00000 09a	
1232	3761000009 Sachbearbeiter/in	37	1,00000 07	1,00000 07	1,00000 07	
Zwischensumme			9,00000	7,00000	8,00000	

1233	4000000001 Amtsleiter/in	40	1,00000 15	1,00000 15		
1234	4000000002 Assistenz- und Vorzimmerkraft	40	1,00000 05	1,00000 05		
Zwischensumme			2,00000	2,00000	0,00000	

Lfd.Nr.	Bezeichnung der Stelle Amts-/Funktionsbezeichnung	HHGI.	Anzahl und Bewertung im Vorjahr	Tatsächliche Besetzung am 30.6.2020	Anzahl und Bewertung im lfd. Haushaltsjahr 2021	Stellenplanvermerke/ Bemerkungen
1	2	3	4	5	6	7

40 - Schulverwaltungsamt

1235	4000000001	Amtsleiter/in	40			1,00000	15	
1236	4000000002	Assistenz- und Vorzimmerkraft	40			1,00000	05	mZ
Zwischensumme			0,00000	0,00000	2,00000			

1237	4001000001	Leiter/in Stadtmedienzentrum	40	1,00000	11	0,00000		
1238	4001000002	Sachbearbeiter/in IT	40	1,00000	10	1,00000	10	
1239	4001000003	Sachbearbeiter/in Medienpädagoge/in	40	1,00000	10	0,00000		
1240	4001000004	IT-Betreuer/in	40	1,00000	11	1,00000	11	
Zwischensumme			4,00000	2,00000	0,00000			

40 01 - Stadtmedienkompetenzzentrum

1241	4001000001	Leiter/in Stadtmedienkompetenzzentrum	40			1,00000	11	
1242	4001000002	Sachbearbeiter/in IT	40			1,00000	10	
1243	4001000003	Sachbearbeiter/in Medienpädagoge/in	40			1,00000	09c	Besetzungsvorbehalt
1244	4001000004	IT-Betreuer/in	40			1,00000	11	
Zwischensumme			0,00000	0,00000	4,00000			

40 10 Abt. Finanzen und Berichtswesen

1245	4010000001	Abteilungsleiter/in	40	1,00000	11	1,00000	11	
1246	4010000002	Sachbearbeiter/in	40	1,00000	08	1,00000	08	
1247	4010000003	Sachbearbeiter/in	40	1,00000	09a	1,00000	09a	
1248	4010000004	Sachbearbeiter/in	40	1,00000	A8	1,00000	A8	
1249	4010000006	Sachbearbeiter/in	40	1,00000	08	1,00000	08	
1250	4010000007	Sachbearbeiter/in	40	1,00000	08	1,00000	08	
1251	4010000008	SB Anlagenrechnung	40	0,80000	09a	0,40000	09a	ATZ-BM2 Freiphase 07/20-07/22
1252	4010000010	SB Anlagenrechnung	40	1,00000	09a	1,00000	09a	ATZ-BM2 Freiphase 09/19-08/21
1253	4010000012	Sachbearbeiter/in	40	1,00000	09b	1,00000	09b	
1254	4010000013	Sachbearbeiter/in	40	1,00000	06	0,00000	06	Besetzungsvorbehalt
1255	4010000908	SB Anlagenrechnung	40	0,40000	09a	0,00000	0,40000	09a Tz 16,00 Std 0,40000* KW 30.06.2022 befr. 0,400 07/20-07/22 für 4010000008

Lfd.Nr.	Bezeichnung der Stelle Amts-/Funktionsbezeichnung	HHGI.	Anzahl und Bewertung im Vorjahr	Tatsächliche Besetzung am 30.6.2020	Anzahl und Bewertung im lfd. Haushaltsjahr 2021	Stellenplanvermerke/ Bemerkungen
1	2	3	4	5	6	7
1256	4010000910 SB Anlagenrechnung	40	0,50000 09a	0,50000 09a	0,50000 09a	Tz 20,00 Std 0,50000* KW 31.07.2021 befr. 09/19-08/21 0,500 für 4010000010
Zwischensumme			10,70000	8,90000	10,90000	

1257	4020000001	Abteilungsleiter/in	40	1,00000 13					
1258	4020000003	Sachbearbeiter/in	40	1,00000 09c					
1259	4020000004	Sachbearbeiter/in	40	1,00000 09a					
1260	4020000005	Sachbearbeiter/in	40	1,00000 09a					
1261	4020000006	Sachbearbeiter/in	40	1,00000 09c					
1262	4020000007	Sachbearbeiter/in	40	1,00000 09c					
1263	4020000008	SB/Assistenz- und Vorzimmerkraft	40	1,00000 05					
1264	4020000009	Sachbearbeiter/in	40	1,00000 09a					
1265	4020000010	SB Schadensmeldung	40	1,00000 05					
Zwischensumme			9,00000	0,00000	0,00000				

40 20 - Abt. Schul- und Sportstättenplanung

1266	4020000001	Abteilungsleiter/in	40		1,00000 13	1,00000 13			
1267	4020000003	Sachbearbeiter/in	40		1,00000 11	1,00000 11			
1268	4020000004	Sachbearbeiter/in	40		1,00000 09a	1,00000 09a			
1269	4020000005	Sachbearbeiter/in	40		1,00000 09a	1,00000 09a			
1270	4020000006	Sachbearbeiter/in	40		1,00000 09c	1,00000 09c			
1271	4020000007	Sachbearbeiter/in	40		1,00000 09c	1,00000 09c			
1272	4020000008	SB/Assistenz- und Vorzimmerkraft	40		1,00000 05	1,00000 05			
1273	4020000009	Sachbearbeiter/in	40		1,00000 09a	1,00000 09a			
1274	4020000010	SB Schadensmeldung	40		1,00000 05	1,00000 05			
Zwischensumme			0,00000	9,00000	9,00000				

40 30 Abt. Schulverwaltung/Serviceleistungen

1275	4030000001	Abteilungsleiter/in	40	1,00000 12	1,00000 12	1,00000 12			
1276	4030000003	Assistenz- und Vorzimmerkraft	40	1,00000 05	1,00000 05	1,00000 05			
1277	4030000004	Sachbearbeiter/in	40	1,00000 05	1,00000 08	1,00000 09a			
Zwischensumme			3,00000	3,00000	3,00000				

Lfd.Nr.	Bezeichnung der Stelle Amts-/Funktionsbezeichnung	HHGI.	Anzahl und Bewertung im Vorjahr	Tatsächliche Besetzung am 30.6.2020	Anzahl und Bewertung im lfd. Haushaltsjahr 2021	Stellenplanvermerke/ Bemerkungen
1	2	3	4	5	6	7

40 32 SG Schulorganisation

1278	4032000001	Sachgebietsleiter/in	40	1,00000 A11	1,00000 15	1,00000 A11	
1279	4032000002	Sachbearbeiter/in	40	1,00000 09a	1,00000 09a	1,00000 09a	
1280	4032000003	Sachbearbeiter/in	40	1,00000 09a	1,00000 09a	1,00000 09a	
1281	4032000004	Sachbearbeiter/in	40	1,00000 09a	1,00000 09a	1,00000 09a	
1282	4032000005	Sachbearbeiter/in	40	1,00000 05	1,00000 05	1,00000 05	
1283	4032000006	Sachbearbeiter/in	40	1,00000 09a	1,00000 09a	1,00000 09a	
1284	4032000007	Sachbearbeiter/in	40	1,00000 09a	1,00000 09a	1,00000 09a	
1285	4032000008	SB Schülerbeförderung	40	1,00000 08	1,00000 08	1,00000 08	
1286	4032000009	Sachbearbeiter/in	40	1,00000 09a	1,00000 09a	1,00000 09a	
1287	4032000011	Innenausstattungsplaner/in	40	1,00000 09a	1,00000 11		
Zwischensumme				10,00000	9,00000	10,00000	

40 32 100 Schulsekretariate

1288	4032100001	Schulsekretär/in	40	1,00000 05	1,00000 05	1,00000 05	
1289	4032100002	Schulsekretär/in	40	1,00000 05	1,00000 05	1,00000 05	
1290	4032100003	Schulsekretär/in	40	1,00000 05	1,00000 05	1,00000 05	
1291	4032100004	Schulsekretär/in	40	1,00000 05	1,00000 05	1,00000 05	
1292	4032100005	Schulsekretär/in	40	1,00000 05	1,00000 05	1,00000 05	
1293	4032100006	Schulsekretär/in	40	1,00000 05	1,00000 05	1,00000 05	
1294	4032100007	Schulsekretär/in	40	1,00000 05	1,00000 05	1,00000 05	
1295	4032100008	Schulsekretär/in	40	1,00000 05	1,00000 05	1,00000 05	
1296	4032100009	Schulsekretär/in	40	1,00000 05	1,00000 05	1,00000 05	
1297	4032100010	Schulsekretär/in	40	1,00000 05	1,00000 05	1,00000 05	
1298	4032100011	Schulsekretär/in	40	1,00000 05	1,00000 05	1,00000 05	
1299	4032100012	Schulsekretär/in	40	1,00000 05	1,00000 05	1,00000 05	
1300	4032100013	Schulsekretär/in	40	1,00000 05	1,00000 05	1,00000 05	
1301	4032100014	Schulsekretär/in	40	1,00000 05	1,00000 05	1,00000 05	
1302	4032100015	Schulsekretär/in	40	1,00000 05	1,00000 05	1,00000 05	
1303	4032100016	Schulsekretär/in	40	1,00000 05	1,00000 05	1,00000 05	
1304	4032100017	Schulsekretär/in	40	1,00000 05	1,00000 05	1,00000 05	
1305	4032100018	Schulsekretär/in	40	1,00000 05	1,00000 05	1,00000 05	
1306	4032100019	Schulsekretär/in	40	1,00000 05	1,00000 05	1,00000 05	
1307	4032100020	Schulsekretär/in	40	1,00000 05	1,00000 05	1,00000 05	
1308	4032100021	Schulsekretär/in	40	1,00000 05	1,00000 05	1,00000 05	

Lfd.Nr.	Bezeichnung der Stelle Amts-/Funktionsbezeichnung	HHGI.	Anzahl und Bewertung im Vorjahr	Tatsächliche Besetzung am 30.6.2020	Anzahl und Bewertung im lfd. Haushaltsjahr 2021	Stellenplanvermerke/ Bemerkungen
1	2	3	4	5	6	7
1309	4032100022 Schulsekretär/in	40	1,00000 05	1,00000 05	1,00000 05	
1310	4032100023 Schulsekretär/in	40	1,00000 05	0,25000 05	1,00000 05	
1311	4032100024 Schulsekretär/in	40	1,00000 05	1,00000 05	1,00000 05	
1312	4032100025 Schulsekretär/in	40	1,00000 05	1,00000 05	1,00000 05	
1313	4032100026 Schulsekretär/in	40	1,00000 05	1,00000 05	1,00000 05	
1314	4032100027 Schulsekretär/in	40	1,00000 05	1,00000 05	1,00000 05	
1315	4032100028 Schulsekretär/in	40	1,00000 05	0,75000 05	1,00000 05	
1316	4032100029 Schulsekretär/in	40	1,00000 05	1,00000 05	1,00000 05	
1317	4032100030 Schulsekretär/in	40	1,00000 05	1,00000 05	1,00000 05	
1318	4032100031 Schulsekretär/in	40	1,00000 05	1,00000 05	1,00000 05	
1319	4032100032 Schulsekretär/in	40	1,00000 05	1,00000 05	1,00000 05	
1320	4032100033 Schulsekretär/in	40	1,00000 05	1,00000 05	1,00000 05	
1321	4032100034 Schulsekretär/in	40	1,00000 05	1,00000 05	1,00000 05	
1322	4032100035 Schulsekretär/in	40	1,00000 05	1,00000 05	1,00000 05	
1323	4032100036 Schulsekretär/in	40	1,00000 05	1,00000 05	1,00000 05	
1324	4032100037 Schulsekretär/in	40	1,00000 05	1,00000 05	1,00000 05	
1325	4032100038 Schulsekretär/in	40	1,00000 05	1,00000 05	1,00000 05	
1326	4032100039 Schulsekretär/in	40	1,00000 05	1,00000 05	1,00000 05	
1327	4032100040 Schulsekretär/in	40	1,00000 05	1,00000 05	1,00000 05	
1328	4032100041 Schulsekretär/in	40	1,00000 05	1,00000 05	1,00000 05	
1329	4032100042 Schulsekretär/in	40	1,00000 05	1,00000 05	1,00000 05	
1330	4032100043 Schulsekretär/in	40	1,00000 05	1,00000 05	1,00000 05	
1331	4032100044 Schulsekretär/in	40	1,00000 05	1,00000 05	1,00000 05	
1332	4032100045 Schulsekretär/in	40	1,00000 05	0,75000 05	1,00000 05	
1333	4032100046 Schulsekretär/in	40	1,00000 05	1,00000 06	1,00000 05	
1334	4032100047 Schulsekretär/in	40	1,00000 05	1,00000 05	1,00000 05	
1335	4032100048 Schulsachbearbeiter/in	40	1,00000 05	1,00000 05	1,00000 05	ReS
1336	4032100049 Schulsekretär/in	40	1,00000 05	1,00000 06	1,00000 05	
1337	4032100050 Schulsekretär/in	40	0,45000 05	0,45000 05	0,45000 05	Tz 18,00 Std
1338	4032100051 Schulsekretär/in	40	1,00000 05	1,00000 06	1,00000 05	
1339	4032100052 Schulsekretär/in	40	1,00000 05	1,00000 05	1,00000 05	
1340	4032100053 Schulsekretär/in	40	1,00000 05	1,00000 05	1,00000 05	
1341	4032100054 Schulsekretär/in	40	1,00000 05	1,00000 05	1,00000 05	
1342	4032100055 Schulsekretär/in	40	1,00000 05	1,00000 05	1,00000 05	
1343	4032100056 Schulsekretär/in	40	1,00000 05	1,00000 05	1,00000 05	
1344	4032100057 Schulsekretär/in	40	0,85000 05	0,80000 05	0,85000 05	Tz 34,00 Std
1345	4032100058 Sachbearbeiter/in	40	0,20000 05	0,10000 09a		

Lfd.Nr.	Bezeichnung der Stelle Amts-/Funktionsbezeichnung	HHGI.	Anzahl und Bewertung im Vorjahr	Tatsächliche Besetzung am 30.6.2020	Anzahl und Bewertung im lfd. Haushaltsjahr 2021	Stellenplanvermerke/ Bemerkungen
1	2	3	4	5	6	7
1346	4032100059 Schulsekretär/in	40	1,00000 05	1,00000 05	1,00000 05	
1347	4032100060 Schulsekretär/in	40	1,00000 05	1,00000 05	1,00000 05	
1348	4032100061 Schulsekretär/in	40	1,00000 05	1,00000 05	1,00000 05	
1349	4032100062 Schulsekretär/in	40	1,00000 05	1,00000 05	1,00000 05	
1350	4032100063 Schulsekretär/in	40	1,00000 05	0,00000	1,00000 05	Besetzungsvorbehalt
1351	4032100064 Schulsekretär/in	40	1,00000 05	0,00000		
1352	4032100065 Schulsekretär/in	40			1,00000 05	
1353	4032100066 Schulsekretär/in	40			1,00000 05	
1354	4032100958 Sachbearbeiter/in	40	0,10000 05	0,00000	0,10000 05	Tz 4,00 Std 0,10000* KW 30.06.2022 befr. 0,100 07/20-07/22 für 4032100058
Zwischensumme			62,60000	59,10000	63,40000	

40 32 400 Integrationsassistenten

1355	4032400001 Integrationsassistent/in	40	0,85000 S04	0,85000 S04	0,85000 S04	Tz 34,00 Std
1356	4032400002 Integrationsassistent/in	40	0,85000 S04	0,85000 S04	0,85000 S04	Tz 34,00 Std
1357	4032400003 Integrationsassistent/in	40	0,85000 S04	0,85000 S04	0,85000 S04	Tz 34,00 Std
1358	4032400004 Integrationsassistent/in	40	0,85000 S04	0,85000 S04	0,85000 S04	Tz 34,00 Std
1359	4032400005 Integrationsassistent/in	40	0,85000 S04	0,85000 S04	0,85000 S04	Tz 34,00 Std
1360	4032400006 Integrationsassistent/in	40	0,85000 S04	0,85000 09a	0,85000 S04	Tz 34,00 Std
Zwischensumme			5,10000	5,10000	5,10000	

40 33 SG Servicedienste

1361	4033000001 Sachgebietsleiter/in	40	1,00000 09c	1,00000 11	1,00000 09c	
1362	4033000003 Sachbearbeiter/in	40	1,00000 09a	1,00000 09a	1,00000 09a	
1363	4033000004 Kraftfahrer/in	40	1,00000 05	1,00000 05	1,00000 05	
1364	4033000005 Kraftfahrer/in/ Schulhausmeister/in	40	1,00000 05	1,00000 05	1,00000 05	
1365	4033000006 Sachbearbeiter/in	40	1,00000 08	1,00000 08	1,00000 09a	
Zwischensumme			5,00000	5,00000	5,00000	

40 33 100 Schulhausmeister

1366	4033100001 Schulhausmeister/in	40	1,00000 05	1,00000 05	1,00000 05	
1367	4033100002 Schulhausmeister/in	40	1,00000 05	1,00000 05	1,00000 05	
1368	4033100003 Schulhausmeister/in	40	1,00000 05	1,00000 05	1,00000 05	
1369	4033100004 Schulhausmeister/in	40	1,00000 05	1,00000 05	1,00000 05	

Lfd.Nr.	Bezeichnung der Stelle Amts-/Funktionsbezeichnung	HHGI.	Anzahl und Bewertung im Vorjahr	Tatsächliche Besetzung am 30.6.2020	Anzahl und Bewertung im lfd. Haushaltsjahr 2021	Stellenplanvermerke/ Bemerkungen
1	2	3	4	5	6	7
1370	4033100005 Schulhausmeister/in	40	1,00000 05	1,00000 05	1,00000 05	
1371	4033100006 Schulhausmeister/in	40	1,00000 05	1,00000 05	1,00000 05	
1372	4033100007 Schulhausmeister/in	40	1,00000 05	1,00000 05	1,00000 05	
1373	4033100008 Schulhausmeister/in	40	1,00000 05	1,00000 05	1,00000 05	
1374	4033100009 Schulhausmeister/in	40	1,00000 05	1,00000 05	1,00000 05	
1375	4033100010 Schulhausmeister/in	40	1,00000 05	1,00000 05	1,00000 05	
1376	4033100011 Schulhausmeister/in	40	1,00000 05	1,00000 05	1,00000 05	
1377	4033100012 Schulhausmeister/in	40	1,00000 05	0,00000	1,00000 05	
1378	4033100013 Schulhausmeister/in	40	1,00000 05	1,00000 05	1,00000 05	
1379	4033100014 Schulhausmeister/in	40	1,00000 05	1,00000 05	1,00000 05	
1380	4033100015 Schulhausmeister/in	40	1,00000 05	1,00000 05	1,00000 05	
1381	4033100016 Schulhausmeister/in	40	1,00000 05	1,00000 05	1,00000 05	
1382	4033100017 Schulhausmeister/in	40	1,00000 05	1,00000 05	1,00000 05	
1383	4033100018 Schulhausmeister/in	40	1,00000 05	1,00000 05	1,00000 05	
1384	4033100019 Schulhausmeister/in	40	1,00000 05	1,00000 04	1,00000 05	
1385	4033100020 Schulhausmeister/in	40	1,00000 05	1,00000 05	1,00000 05	
1386	4033100021 Schulhausmeister/in	40	1,00000 05	1,00000 06	1,00000 05	
1387	4033100022 Schulhausmeister/in	40	1,00000 05	1,00000 05	1,00000 05	
1388	4033100023 Schulhausmeister/in	40	1,00000 05	1,00000 05	1,00000 05	
1389	4033100024 Schulhausmeister/in	40	1,00000 05	1,00000 05	1,00000 05	
1390	4033100025 Schulhausmeister/in	40	1,00000 05	1,00000 05	1,00000 05	
1391	4033100026 Schulhausmeister/in	40	1,00000 05	1,00000 05	1,00000 05	
1392	4033100027 Schulhausmeister/in	40	1,00000 05	1,00000 06	1,00000 05	
1393	4033100028 Schulhausmeister/in	40	1,00000 05	1,00000 05	1,00000 05	
1394	4033100029 Schulhausmeister/in	40	1,00000 05	1,00000 05	1,00000 05	
1395	4033100030 Schulhausmeister/in	40	1,00000 05	1,00000 05	1,00000 05	
1396	4033100031 Schulhausmeister/in	40	1,00000 05	1,00000 05	1,00000 05	
1397	4033100032 Schulhausmeister/in	40	1,00000 05	1,00000 05	1,00000 05	
1398	4033100033 Schulhausmeister/in	40	1,00000 05	1,00000 05	1,00000 05	
1399	4033100034 Schulhausmeister/in	40	1,00000 06	1,00000 06	1,00000 06	
1400	4033100035 Schulhausmeister/in	40	1,00000 05	1,00000 05	1,00000 05	
1401	4033100036 Schulhausmeister/in	40	1,00000 06	1,00000 06	1,00000 06	
1402	4033100037 Schulhausmeister/in	40	1,00000 06	1,00000 06	1,00000 06	
1403	4033100038 Techn. MA	40	1,00000 06	1,00000 06	1,00000 06	
1404	4033100039 Schulhausmeister/in	40	1,00000 06	1,00000 06	1,00000 06	
1405	4033100041 Schulhausmeister/in	40	1,00000 06	1,00000 06	1,00000 06	
1406	4033100042 Schulhausmeister/in	40	1,00000 05	1,00000 05	1,00000 05	

Lfd.Nr.	Bezeichnung der Stelle Amts-/Funktionsbezeichnung	HHGI.	Anzahl und Bewertung im Vorjahr	Tatsächliche Besetzung am 30.6.2020	Anzahl und Bewertung im lfd. Haushaltsjahr 2021	Stellenplanvermerke/ Bemerkungen
1	2	3	4	5	6	7
1407	4033100043 Schulhausmeister/in	40	1,00000 05	1,00000 05	1,00000 05	
1408	4033100044 Schulhausmeister/in	40	1,00000 05	1,00000 05	1,00000 05	
1409	4033100045 Schulhausmeister/in	40	1,00000 05	1,00000 05	1,00000 05	
1410	4033100046 Schulhausmeister/in	40	1,00000 05	1,00000 06	1,00000 05	
1411	4033100047 Schulhausmeister/in	40	1,00000 05	1,00000 05	1,00000 05	ATZ-BM2 Freiphase 12/22-12/24
1412	4033100048 Schulhausmeister/in	40	1,00000 05	0,00000	1,00000 05	Besetzungsvorbehalt
1413	4033100049 Schulhausmeister/in	40	1,00000 05	0,00000	1,00000 05	Besetzungsvorbehalt
Zwischensumme			48,00000	45,00000	48,00000	

40 33 200 Hausarbeiter

1414	4033200001 Hausarbeiter/in	40	1,00000 02	1,00000 02	1,00000 02	
1415	4033200002 Hausarbeiter/in	40	1,00000 02	1,00000 02a	1,00000 02	
1416	4033200003 Hausarbeiter/in	40	1,00000 02	0,00000	1,00000 02	
1417	4033200004 Hausarbeiter/in	40	1,00000 02	1,00000 02a	1,00000 02	
1418	4033200005 Hausarbeiter/in	40	1,00000 02	1,00000 02a	1,00000 02	
1419	4033200006 Hausarbeiter/in	40	1,00000 02	1,00000 02a	1,00000 02	
1420	4033200007 Hausarbeiter/in	40	1,00000 02	1,00000 02a	1,00000 02	
1421	4033200008 Hausarbeiter/in	40	1,00000 02	1,00000 02	1,00000 02	
				0,00000 02a		
1422	4033200009 Techn. MA	40	1,00000 05	1,00000 05	1,00000 05	
1423	4033200010 Hausarbeiter/in	40	1,00000 02	1,00000 02a	1,00000 02	
1424	4033200011 Hausarbeiter/in	40	1,00000 02	1,00000 02a	1,00000 02	
1425	4033200012 Hausarbeiter/in	40	1,00000 02	1,00000 02a	1,00000 02	
Zwischensumme			12,00000	11,00000	12,00000	

40 40 Abteilung Sportverwaltung

1426	4040000001 Abteilungsleiter/in	40	1,00000 12			
1427	4040000002 Sachbearbeiter/in	40	1,00000 09c			
1428	4040000003 Veranstaltungstechniker/in	40	1,00000 09a			
Zwischensumme			3,00000	0,00000	0,00000	

40 41 SG Sportförderung

1429	4041000001 Sachgebietsleiter/in	40	1,00000 09c			
1430	4041000002 Sachbearbeiter/in	40	1,00000 09a			
1431	4041000003 Sachbearbeiter/in	40	1,00000 09b			
1432	4041000004 Sachbearbeiter/in	40	1,00000 09a			
Zwischensumme			4,00000	0,00000	0,00000	

Lfd.Nr.	Bezeichnung der Stelle Amts-/Funktionsbezeichnung	HHGI.	Anzahl und Bewertung im Vorjahr	Tatsächliche Besetzung am 30.6.2020	Anzahl und Bewertung im lfd. Haushaltsjahr 2021	Stellenplanvermerke/ Bemerkungen
1	2	3	4	5	6	7

40 42 SG Sporthallen

1433	4042000001	Sachgebietsleiter/in	40	1,00000 09c	1,00000 09c	1,00000 09c
1434	4042000002	Sachbearbeiter/in	40	1,00000 07	1,00000 07	1,00000 07
Zwischensumme				2,00000	2,00000	2,00000

40 42 100 Hallenwarte

1435	4042100001	Hallenwart/ Teamkoordinator	40	1,00000 05	1,00000 05	1,00000 05
1436	4042100002	Hallenwart/ Teamkoordinator	40	1,00000 05	1,00000 05	1,00000 05
1437	4042100003	Hallenwart	40	1,00000 03	1,00000 03	1,00000 03
1438	4042100004	Hallenwart	40	1,00000 03	1,00000 03	1,00000 03
1439	4042100005	Hallenwart	40	1,00000 03	1,00000 03	1,00000 03
1440	4042100006	Hallenwart	40	1,00000 03	1,00000 03	1,00000 03
1441	4042100007	Hallenwart	40	1,00000 03	1,00000 03	1,00000 03
1442	4042100008	Hallenwart	40	1,00000 03	1,00000 03	1,00000 03
1443	4042100009	Hallenwart	40	1,00000 03	1,00000 03	1,00000 03
1444	4042100010	Hallenwart	40	1,00000 03	1,00000 03	1,00000 03
1445	4042100011	Hallenwart	40	1,00000 03	1,00000 03	1,00000 03
1446	4042100012	Hallenwart	40	1,00000 03	1,00000 03	1,00000 03
1447	4042100013	Hallenwart	40	1,00000 03	1,00000 03	1,00000 03
1448	4042100014	Hallenwart	40	1,00000 03	1,00000 03	1,00000 03
1449	4042100015	Hallenwart	40	1,00000 03	1,00000 03	1,00000 03
1450	4042100016	Hallenwart	40	1,00000 03	1,00000 03	1,00000 03
1451	4042100017	Hallenwart	40	1,00000 03	1,00000 03	1,00000 03
1452	4042100018	Hallenwart	40	1,00000 03	1,00000 03	1,00000 03
1453	4042100019	Hallenwart	40	1,00000 03	1,00000 03	1,00000 03
1454	4042100020	Hallenwart	40	1,00000 03	1,00000 03	1,00000 03
1455	4042100021	Hallenwart	40	1,00000 03	1,00000 03	1,00000 03
1456	4042100022	Hallenwart	40	1,00000 03	1,00000 03	1,00000 03
1457	4042100023	Hallenwart	40	1,00000 03	1,00000 03	1,00000 03
1458	4042100024	Hallenwart	40	1,00000 03	1,00000 03	1,00000 03
1459	4042100025	Hallenwart	40	1,00000 03	1,00000 03	1,00000 03
1460	4042100026	Hallenwart	40	1,00000 03	1,00000 03	1,00000 03
1461	4042100027	Hallenwart	40	1,00000 03	1,00000 03	1,00000 03
1462	4042100028	Hallenwart	40	1,00000 03	1,00000 03	1,00000 03
1463	4042100029	Hallenwart Sportpark Jägerbäk	40	1,00000 03	0,00000	1,00000 03 Besetzungsvorbehalt

Lfd.Nr.	Bezeichnung der Stelle Amts-/Funktionsbezeichnung	HHGI.	Anzahl und Bewertung im Vorjahr	Tatsächliche Besetzung am 30.6.2020	Anzahl und Bewertung im lfd. Haushaltsjahr 2021	Stellenplanvermerke/ Bemerkungen
1	2	3	4	5	6	7
1464	4042100030 Hallenwart	40	1,00000 03	0,00000	1,00000 03	Besetzungsvorbehalt
1465	4042100031 Platzwart Sportpark Jägerbäk	40	1,00000 05			
1466	4042100036 Hallenwart	40	1,00000 03	1,00000 03	1,00000 03	
Zwischensumme			32,00000	29,00000	31,00000	

1467	4043000001 Sachgebietsleiter/in	40	1,00000 09c			
1468	4043000002 Sachbearbeiter/in	40	1,00000 07			
Zwischensumme			2,00000	0,00000	0,00000	

1469	4043100001 Hallenwart/ Teamkoordinator	40	1,00000 05			
1470	4043100002 Anlagenwart	40	1,00000 06			
1471	4043100003 Anlagenwart	40	1,00000 06			
1472	4043100004 Anlagenwart	40	1,00000 06			
1473	4043100005 Platzwart	40	1,00000 05			
1474	4043100006 Platzwart	40	1,00000 05			
1475	4043100007 Hallen-/Platzwart	40	1,00000 04			
1476	4043100008 Hallen-/Platzwart	40	1,00000 04			
1477	4043100009 Hallen-/Platzwart	40	1,00000 04			
1478	4043100010 Hallenwart	40	1,00000 03			
1479	4043100011 Hallenwart	40	1,00000 03			
1480	4043100012 Hallenwart	40	1,00000 03			
1481	4043100013 Platzwart	40	1,00000 04			
1482	4043100014 Platzwart	40	1,00000 04			
1483	4043100015 Hallenwart	40	1,00000 03			
1484	4043100016 Hallenwart	40	1,00000 03			
1485	4043100017 Hallenwart	40	1,00000 03			
1486	4043100018 Platzwart	40	1,00000 04			
1487	4043100019 Platzwart	40	1,00000 04			
1488	4043100020 Platzwart	40	1,00000 04			
1489	4043100021 Platzwart	40	1,00000 04			
1490	4043100022 Platzwart	40	1,00000 05			
1491	4043100023 Platzwart	40	1,00000 05			
1492	4043100024 Hallenwart	40	1,00000 03			
1493	4043100025 Hallenwart	40	1,00000 03			

Lfd.Nr.	Bezeichnung der Stelle Amts-/Funktionsbezeichnung	HHGI.	Anzahl und Bewertung im Vorjahr	Tatsächliche Besetzung am 30.6.2020	Anzahl und Bewertung im lfd. Haushaltsjahr 2021	Stellenplanvermerke/ Bemerkungen
1	2	3	4	5	6	7
1494	4043100026 Hallenwart	40	1,00000 03			
1495	4043100027 Hallenwart	40	1,00000 03			
Zwischensumme			27,00000	0,00000	0,00000	

1496	4044000001 Betriebsleiter/in	40	1,00000 09a			
1497	4044000002 Sachbearbeiter/in	40	1,00000 07			
1498	4044000003 Hausmeister/in	40	1,00000 05			
1499	4044000004 Hausmeister/in	40	1,00000 05			
Zwischensumme			4,00000	0,00000	0,00000	

1500	4044100001 Fachangestellte/r f.Bäderbetr.	40	1,00000 05			
1501	4044100002 Fachangestellte/r f.Bäderbetr.	40	1,00000 05			
1502	4044100003 Fachangestellte/r f.Bäderbetr.	40	1,00000 05			
1503	4044100004 Fachangestellte/r f.Bäderbetr.	40	1,00000 05			
1504	4044100005 Fachangestellte/r f.Bäderbetr.	40	1,00000 05			
1505	4044100006 Fachangestellte/r f.Bäderbetr.	40	1,00000 05			
1506	4044100007 Fachangestellte/r f.Bäderbetr.	40	1,00000 05			
1507	4044100008 Techn. MA	40	1,00000 06			
1508	4044100009 Techn. MA	40	1,00000 05			
1509	4044100010 Fachangestellte/r f.Bäderbetr.	40	1,00000 05			
Zwischensumme			10,00000	0,00000	0,00000	

41 - Amt für Sport, Vereine und Ehrenamt

1510	4100000001 Amtsleiter/in	40		0,00000	1,00000	15	
1511	4100000002 Assistenz- und Vorzimmerkraft	03		0,00000			
1511	4100000002 Assistenz- und Vorzimmerkraft				1,00000	05	mZ
Zwischensumme			0,00000	0,00000	2,00000		

41 10 - Abt. Planung, Entwicklung und Allg. Verwaltung

1512	4110000001 Abteilungsleiter/in	40		0,00000	1,00000	13	1,00000* KW 31.12.2027 befr. 01/19-01/28
1513	4110000002 Assistenz- und Vorzimmerkraft	10			1,00000	05	Besetzungsvorbehalt
1513	4110000002 Assistenz- und Vorzimmerkraft			0,00000			
Zwischensumme			0,00000	0,00000	2,00000		

Mandant	001	Hanse- und Universitätsstadt Rostock	Stellenplan 2021	Zeitraum	01.01.2021	
Abrechnungskreis				Seite	- 62 -	
				Stand	17.02.2021 08:43:32	P&I LOGA
				gedruckt	17.02.2021 08:43:33	P&I LOGA Rel.21.0/1.382 / X1.11 /P1.152

Lfd.Nr.	Bezeichnung der Stelle Amts-/Funktionsbezeichnung	HHGI.	Anzahl und Bewertung im Vorjahr	Tatsächliche Besetzung am 30.6.2020	Anzahl und Bewertung im lfd. Haushaltsjahr 2021	Stellenplanvermerke/ Bemerkungen
1	2	3	4	5	6	7

41 11 - SG Planung und Entwicklung

1514	4111000001	Sachgebietsleiter/in	40		0,00000	1,00000	11	Besetzungsvorbehalt
1515	4111000002	Sachbearbeiter/in	40		0,00000	1,00000	09c	Besetzungsvorbehalt
1516	4111000003	Sachbearbeiter/in	40		0,00000	1,00000	09a	
1517	4111000004	Sachbearbeiter/in	40		1,00000	1,00000	09c	
Zwischensumme				0,00000	1,00000	4,00000		

41 12 - SG Allgemeine Verwaltung

1518	4112000001	Sachgebietsleiter/in	40		0,00000	1,00000	09c	Besetzungsvorbehalt
1519	4112000002	Sachbearbeiter/in	10			1,00000	09a	Besetzungsvorbehalt
1519	4112000002	Sachbearbeiter/in			0,00000			
1520	4112000003	Sachbearbeiter/in	40		0,00000	1,00000	09a	
1521	4112000004	SB/ Kraffahrer/in	40		1,00000	1,00000	05	
1522	4112000005	Veranstaltungstechniker/in	40		1,00000	1,00000	09a	
Zwischensumme				0,00000	2,00000	5,00000		

41 20 - Abt. Sport, Vereine und Ehrenamt

1523	4120000001	Abteilungsleiter/in	40		1,00000	1,00000	12	
Zwischensumme				0,00000	1,00000	1,00000		

41 21 - SG Förderung, Vereine und Ehrenamt

1524	4121000001	Sachgebietsleiter/in	40		1,00000	09c	1,00000	09c
1525	4121000002	Sachbearbeiter/in	40		0,75000	09a	1,00000	09a
1526	4121000004	Sachbearbeiter/in	40		1,00000	09c	1,00000	09b
1527	4121000005	Sachbearbeiter/in	40		1,00000	09a	1,00000	09a
1528	4121000006	Sachbearbeiter/in	40		0,95000	09c	1,00000	09c
Zwischensumme				0,00000	4,70000	5,00000		

41 22 - SG Sportstätten/ Freianlagen

1529	4122000001	Sachgebietsleiter/in	40		1,00000	09c	1,00000	09c
1530	4122000002	Sachbearbeiter/in	40		0,00000		1,00000	07
1531	4122000003	Teamkoordinator/in	40		1,00000	05	1,00000	05
1532	4122000004	Anlagenwart	40		1,00000	06	1,00000	06
1533	4122000005	Anlagenwart	40		1,00000	06	1,00000	06

Lfd.Nr.	Bezeichnung der Stelle Amts-/Funktionsbezeichnung	HHGI.	Anzahl und Bewertung im Vorjahr	Tatsächliche Besetzung am 30.6.2020	Anzahl und Bewertung im lfd. Haushaltsjahr 2021	Stellenplanvermerke/ Bemerkungen
1	2	3	4	5	6	7
1534	4122000006 Anlagenwart	40		1,00000 06	1,00000 06	
1535	4122000007 Platzwart	40		1,00000 05	1,00000 05	
1536	4122000008 Platzwart	40		1,00000 05	1,00000 05	
1537	4122000009 Hallen-/Platzwart	40		1,00000 04	1,00000 04	
1538	4122000010 Hallen-/Platzwart	40		1,00000 04	1,00000 04	
1539	4122000011 Hallen-/Platzwart	40		1,00000 04	1,00000 04	
1540	4122000012 Hallenwart	40		1,00000 03	1,00000 03	
1541	4122000013 Hallenwart	40		1,00000 03	1,00000 03	
1542	4122000014 Hallenwart	40		1,00000 03	1,00000 03	
1543	4122000015 Platzwart	40		1,00000 04	1,00000 04	
1544	4122000016 Platzwart	40		1,00000 04	1,00000 04	
1545	4122000017 Hallenwart	40		1,00000 03	1,00000 03	
1546	4122000018 Hallenwart	40		1,00000 03	1,00000 03	
1547	4122000019 Hallenwart	40		1,00000 03	1,00000 03	
1548	4122000020 Platzwart	40		1,00000 04	1,00000 04	
1549	4122000021 Platzwart	40		1,00000 04	1,00000 04	
1550	4122000022 Platzwart	40		1,00000 04	1,00000 04	
1551	4122000023 Platzwart	40		1,00000 05	1,00000 05	
1552	4122000024 Platzwart	40		1,00000 05	1,00000 05	
1553	4122000025 Hallenwart	40		1,00000 03	1,00000 03	
1554	4122000026 Hallenwart	40		1,00000 03	1,00000 03	
1555	4122000027 Hallenwart	40		1,00000 03	1,00000 03	
1556	4122000028 Platzwart	40		0,00000	1,00000 05	1,00000* KW 28.02.2022 befr. 01/20-03/22 Besetzungsvorbehalt
Zwischensumme			0,00000	26,00000	28,00000	

41 23 - Neptun-Schwimmhalle

1557	4123000001 Betriebsleiter/in	40		1,00000 09a	1,00000 09a	ATZ-BM2 Freiphase 03/22-09/23
1558	4123000002 Sachbearbeiter/in	40		1,00000 07	1,00000 07	
1559	4123000003 Hausmeister/in	40		1,00000 05	1,00000 05	
1560	4123000004 Hausmeister/in	40		1,00000 05	1,00000 05	
1561	4123000005 Fachangestellte/r f. Bäderbetr.	40		1,00000 05	1,00000 05	
1562	4123000006 Fachangestellte/r f. Bäderbetr.	40		1,00000 05	1,00000 05	
1563	4123000007 Fachangestellte/r f. Bäderbetr.	40		1,00000 08	1,00000 05	
1564	4123000008 Fachangestellte/r f. Bäderbetr.	40		1,00000 05	1,00000 05	
1565	4123000009 Fachangestellte/r f. Bäderbetr.	40		1,00000 05	1,00000 05	
1566	4123000010 Fachangestellte/r f. Bäderbetr.	40		1,00000 05	1,00000 05	

Lfd.Nr.	Bezeichnung der Stelle Amts-/Funktionsbezeichnung	HHGI.	Anzahl und Bewertung im Vorjahr	Tatsächliche Besetzung am 30.6.2020	Anzahl und Bewertung im lfd. Haushaltsjahr 2021	Stellenplanvermerke/ Bemerkungen
1	2	3	4	5	6	7
1567	4123000011 Fachangestellte/r f.Bäderbetr.	40		1,00000 05	1,00000 05	
1568	4123000012 Techn. MA	40		1,00000 06	1,00000 06	
1569	4123000013 Techn. MA	40		1,00000 07	1,00000 05	
1570	4123000014 Fachangestellte/r f.Bäderbetr.	40		1,00000 05	1,00000 05	
Zwischensumme			0,00000	14,00000	14,00000	

41 24 - SG Veranstaltungen/ Sportevents

1571	4124000001 Sachgebietsleiter/in	40		1,00000 11	1,00000 11	
1572	4124000002 Sachbearbeiter/in	40		0,00000	1,00000 11	Besetzungsvorbehalt
Zwischensumme			0,00000	1,00000	2,00000	

42 - Stadtbibliothek

1573	4200000001 Direktor/in	42	1,00000 15	1,00000 14	1,00000 15	
1574	4200000002 Sachbearbeiter/in	42	1,00000 07	1,00000 07	1,00000 07	
1575	4200000004 SB/IT-Betreuer/in	42	0,87500 10	0,87500 10	1,00000 10	
1576	4200000005 SB IT-Betr./ Bibliotheksassistent/in	42	1,00000 08	1,00000 09a	1,00000 08	
1577	4200000006 Koord. Fachstellenbereich M-V	42	1,00000 09c	0,00000	1,00000 09c	
Zwischensumme			4,87500	3,87500	5,00000	

42 01 - SG Verwaltung

1578	4201000001 Sachgebietsleiter/in	42	1,00000 10	1,00000 10	1,00000 10	
1579	4201000002 Sachbearbeiter/in	42	1,00000 08	1,00000 08	1,00000 08	
1580	4201000003 SB Haushalt/FaMI	42	1,00000 07	1,00000 07	1,00000 07	
1581	4201000004 Hausmeister/in	42	1,00000 05	1,00000 05	1,00000 05	
Zwischensumme			4,00000	4,00000	4,00000	

42 10 - Zentrale Einarbeitung

1582	4210000001 Leiter/in	42	1,00000 11	1,00000 11	1,00000 11	
1583	4210000003 FA Medien- und Informationsdienste	42	1,00000 05	1,00000 05	1,00000 05	
1584	4210000004 FA Medien- und Informationsdienste	42	1,00000 05	1,00000 05	1,00000 05	
1585	4210000005 FA Medien- und Informationsdienste	42	1,00000 05	1,00000 05	1,00000 05	
1586	4210000007 FA Medien- und Informationsdienste	42	0,75000 05	0,75000 05	1,00000 05	

Lfd.Nr.	Bezeichnung der Stelle Amts-/Funktionsbezeichnung	HHGI.	Anzahl und Bewertung im Vorjahr	Tatsächliche Besetzung am 30.6.2020	Anzahl und Bewertung im Lfd. Haushaltsjahr 2021	Stellenplanvermerke/ Bemerkungen
1	2	3	4	5	6	7
Zwischensumme			4,75000	4,75000	5,00000	

42 20 - Bibliotheken

1587	4220000001	Leiter/in	42	1,00000	11	1,00000	11	
1588	4220000002	Leiter/in Musikbibliothek	42	1,00000	09b	1,00000	10	
1589	4220000003	Bibliothekar/in	42	1,00000	09b	1,00000	09b	
1590	4220000004	Bibliothekar/in	42	1,00000	09b	0,75000	09b	
1591	4220000006	Bibliothekar/in	42	1,00000	09b	1,00000	09b	
1592	4220000007	Bibliothekar/in	42	1,00000	09b	1,00000	09b	
1593	4220000008	Medienpädagogin/ Medienpädagoge	42	1,00000	09c	1,00000	09c	
1594	4220000010	Bibliothekar/in	42	1,00000	09b	0,75000	09b	
1595	4220000011	Bibliothekar/in	42	1,00000	09b	1,00000	09b	
1596	4220000012	Bibliothekar/in	42	1,00000	09b	1,00000	09b	
1597	4220000015	Bibliothekar/in	42	1,00000	09b	1,00000	09b	
1598	4220000016	Bibliothekar/in	42	1,00000	09b	1,00000	09b	
1599	4220000017	Bibliothekar/in	42	1,00000	09b	1,00000	09b	
1600	4220000021	Bibliothekar/in	42	1,00000	09b	1,00000	09b	
1601	4220000022	FA Medien- und Informationsdienste	42	1,00000	05	1,00000	06	
1602	4220000023	FA Medien- und Informationsdienste	42	1,00000	05	1,00000	05	
1603	4220000024	FA Medien- und Informationsdienste	42	0,75000	05	0,95000	05	befr. 1,000 (0,750) 01/20-01/24
1604	4220000025	FA Medien- und Informationsdienste	42	1,00000	05	1,00000	05	
1605	4220000026	FA Medien- und Informationsdienste	42	0,75000	09b	0,75000	09a	Tz 30,00 Std befr. 0,750 (1,000) 01/18-02-21
1606	4220000029	FA Medien- und Informationsdienste	42	1,00000	05	1,00000	05	befr. 1,000 (0,750) 01/18-02-21
1607	4220000030	FA Medien- und Informationsdienste	42	1,00000	05	0,75000	05	Tz 30,00 Std befr. 0,750 (1,000) 01/20-01/24
1608	4220000031	FA Medien- und Informationsdienste	42	0,87500	05	0,87500	05	
1609	4220000033	FA Medien- und Informationsdienste	42	1,00000	05	0,75000	05	
1610	4220000035	FA Medien- und Informationsdienste	42	1,00000	05	1,00000	05	

Lfd.Nr.	Bezeichnung der Stelle Amts-/Funktionsbezeichnung	HHGI.	Anzahl und Bewertung im Vorjahr	Tatsächliche Besetzung am 30.6.2020	Anzahl und Bewertung im lfd. Haushaltsjahr 2021	Stellenplanvermerke/ Bemerkungen
1	2	3	4	5	6	7
1611	4220000036 FA Medien- und Informationsdienste	42	0,87500 05	0,87500 05	1,00000 05	
1612	4220000037 FA Medien- und Informationsdienste	42	1,00000 05	1,00000 05	1,00000 05	
1613	4220000039 FA Medien- und Informationsdienste	42	0,75000 05	0,75000 05	1,00000 05	
1614	4220000040 FA Medien- und Informationsdienste	42	0,87500 05	0,87500 05	1,00000 05	
1615	4220000041 FA Medien- und Informationsdienste	42	1,00000 05	1,00000 05	1,00000 05	
1616	4220000042 FA Medien- und Informationsdienste	42	1,00000 05			
1617	4220000043 FA Medien- und Informationsdienste	42	1,00000 05	1,00000 05	1,00000 05	
Zwischensumme			29,87500	28,07500	29,50000	

43 - Volkshochschule

1618	4300000001 Leiter/in	43	1,00000 14	1,00000 14	1,00000 14	
1619	4300000002 Assistenz- und Vorzimmerkraft	43	1,00000 05	1,00000 06	1,00000 05	mZ
1620	4300000003 FBL Grundbildung/ Schulabschlüsse	43	1,00000 13	1,00000 13	1,00000 13	
1621	4300000004 FBL Sprachen	43	1,00000 13	1,00000 13	1,00000 13	
1622	4300000005 SB Integrationskurse	43	1,00000 08	1,00000 08	1,00000 08	
1623	4300000006 FBL Kunst/ Kultur/ Gestalten/ Gesundheit	43	1,00000 13	1,00000 13	1,00000 13	
1624	4300000007 Sachbearbeiter/in	43	1,00000 09a	0,75000 09a	1,00000 09a	
1625	4300000008 Sachbearbeiter/in	43	1,00000 05	0,00000	1,00000 05	
1626	4300000009 Haustechniker/in	43	1,00000 08	1,00000 08	1,00000 08	
1627	4300000010 FBL Politik/Gesellschaft/ Umwelt/Arbeit/Beruf	43	1,00000 13	0,00000	1,00000 13	
1628	4300000011 Sachbearbeiter/in	43	1,00000 06	1,00000 06	1,00000 06	
1629	4300000013 Sachbearbeiter/in	43	1,00000 05	1,00000 06	1,00000 06	
1630	4300000014 Sachbearbeiter/in	43	1,00000 05	1,00000 05	1,00000 05	
1631	4300000020 Sachbearbeiter/in	43	1,00000 05	1,00000 06	1,00000 06	
Zwischensumme			14,00000	11,75000	14,00000	

Lfd.Nr.	Bezeichnung der Stelle Amts-/Funktionsbezeichnung	HHGI.	Anzahl und Bewertung im Vorjahr	Tatsächliche Besetzung am 30.6.2020	Anzahl und Bewertung im lfd. Haushaltsjahr 2021	Stellenplanvermerke/ Bemerkungen
1	2	3	4	5	6	7

43 10 - Bildungsbüro

1632	4310000001	Bildungsmanager/in	43	1,00000	13	1,00000	13	1,00000	13	1,00000* KW 31.05.2022 befr. 01/12-06/22
1633	4310000002	SB Bildungsmonitoring	43	1,00000	11	1,00000	11	1,00000	11	1,00000* KW 31.05.2022 befr. 01/16-06/22
1634	4310000003	Bildungsmanager/in	43	1,00000	11	1,00000	11	1,00000	11	1,00000* KW 31.05.2022 befr. 05/17- 06/22 ReB nur bis 05/21
1635	4310000004	Bildungsmanager/in	43	1,00000	11	1,00000	11	1,00000	11	1,00000* KW 31.05.2022 befr. 05/17-06/22 ReB nur bis 05/21
Zwischensumme				4,00000		4,00000		4,00000		

44 - Konservatorium

1636	4400000001	Direktor/in	44	1,00000	13	1,00000	13	1,00000	13	
1637	4400000002	Assistenz- und Vorzimmerkraft	44	1,00000	05	1,00000		1,00000	05	mZ
Zwischensumme				2,00000		2,00000		2,00000		

44 01 - SG Verwaltung

1638	4401000001	Sachgebietsleiter/in	44	1,00000	09c	0,75000	09c	1,00000	09c	
1639	4401000002	Sachbearbeiter/in	44	1,00000	07	1,00000	07	1,00000	07	
1640	4401000003	Sachbearbeiter/in	44	0,75000	07	0,75000	07	0,75000	07	Tz 30,00 Std
1641	4401000004	Techn. MA	44	1,00000	05	1,00000	05	1,00000	05	
Zwischensumme				3,75000		3,50000		3,75000		

44 02 - SG Unterricht

1642	4402000001	Sachgebietsleiter/in	44	1,00000	09c	1,00000	11	1,00000	09c	
Zwischensumme				1,00000		1,00000		1,00000		

44 02 100 - Fachbereich I

1643	4402100001	Musikpädagogin/in	44	1,00000	09b	1,00000	09b	1,00000	09b	
1644	4402100002	Musikpädagogin/in	44	1,00000	09b	1,00000	09b	1,00000	09b	
1645	4402100003	Musikpädagogin/in	44	0,67500	09b	0,67500	09b	0,67500	09b	Tz 27,00 Std
1646	4402100004	Musikpädagogin/in	44	1,00000	09b	1,00000	09b	1,00000	09b	
1647	4402100006	Musikpädagogin/in	44	1,00000	09b	1,00000	09b	1,00000	09b	
Zwischensumme				4,67500		4,67500		4,67500		

Lfd.Nr.	Bezeichnung der Stelle Amts-/Funktionsbezeichnung	HHGI.	Anzahl und Bewertung im Vorjahr	Tatsächliche Besetzung am 30.6.2020	Anzahl und Bewertung im lfd. Haushaltsjahr 2021	Stellenplanvermerke/ Bemerkungen
1	2	3	4	5	6	7

44 02 200 - Fachbereich II

1648	4402200001	Musikpädagoge/in	44	0,50000 09b	0,50000 09b	0,50000 09b	Tz 20,00 Std
1649	4402200002	Musikpädagoge/in	44	0,60000 09b	0,60000 09b	0,60000 09b	Tz 24,00 Std befr. 0,600 (0,667) 08/20-08/22
1650	4402200003	Musikpädagoge/in	44	1,00000 09b	1,00000 09b	1,00000 09b	
1651	4402200004	Musikpädagoge/in	44	1,00000 09b	1,00000 09b	1,00000 09b	
1652	4402200005	Musikpädagoge/in	44	1,00000 09b	1,00000 09b	1,00000 09b	
1653	4402200006	Musikpädagoge/in	44	0,57000 09b	0,57000 09b	0,57000 09b	Tz 22,80 Std befr. 0,570 (0,500) 08/20-08/22
Zwischensumme				4,67000	4,67000	4,67000	

44 02 300 - Fachbereich III

1654	4402300001	Musikpädagoge/in	44	0,60000 09b	0,60000 09b	0,60000 09b	Tz 24,00 Std befr. 0,600 (0,800) 08/17-08/21
1655	4402300002	Musikpädagoge/in	44	0,80000 09b	0,80000 09b	0,80000 09b	Tz 32,00 Std
1656	4402300004	Musikpädagoge/in	44	0,60000 09b	0,60000 09b	0,60000 09b	Tz 24,00 Std befr. 0,600 (0,800) 08/17-08/21
1657	4402300005	Musikpädagoge/in	44	0,80000 09b	0,80000 09b	0,80000 09b	Tz 32,00 Std
1658	4402300006	Musikpädagoge/in	44	0,40000 09b	0,40000 09b	0,40000 09b	Tz 16,00 Std 0,40000* KW 31.07.2021 befr. 0,400 08/17-08/21
1659	4402300007	Musikpädagoge/in	44	0,80000 09b	0,80000 09b	0,80000 09b	Tz 32,00 Std
1660	4402300008	Musikpädagoge/in	44	0,50000 09b	0,50000 09b	0,50000 09b	Tz 20,00 Std
1661	4402300009	Musikpädagoge/in	44	0,33000 09b	0,33000 09b	0,33000 09b	Tz 13,20 Std
Zwischensumme				4,83000	4,83000	4,83000	

44 02 400 - Fachbereich IV

1662	4402400001	Musikpädagoge/in	44	0,90000 09b	0,90000 09b	0,90000 09b	Tz 36,00 Std
1663	4402400002	Musikpädagoge/in	44	0,50000 09b	0,50000 09b	0,50000 09b	Tz 20,00 Std
1664	4402400004	Musikpädagoge/in	44	0,73300 09b	0,73300 09b	0,73300 09b	Tz 29,32 Std
Zwischensumme				2,13300	2,13300	2,13300	

44 02 500 - Fachbereich V

1665	4402500001	Musikpädagoge/in	44	1,00000 09b	1,00000 09b	1,00000 09b	
1666	4402500002	Musikpädagoge/in	44	0,50000 09b	0,50000 09b	0,50000 09b	Tz 20,00 Std

Lfd.Nr.	Bezeichnung der Stelle Amts-/Funktionsbezeichnung	HHGI.	Anzahl und Bewertung im Vorjahr	Tatsächliche Besetzung am 30.6.2020	Anzahl und Bewertung im lfd. Haushaltsjahr 2021	Stellenplanvermerke/ Bemerkungen
1	2	3	4	5	6	7
1667	4402500003 Musikpädagoge/in	44	0,50000 09b	0,50000 09b	0,50000 09b	Tz 20,00 Std
1668	4402500004 Musikpädagoge/in	44	0,80000 09b	0,80000 09b	0,80000 09b	Tz 32,00 Std
1669	4402500005 Musikpädagoge/in	44	0,80000 09b	0,80000 09b	0,80000 09b	Tz 32,00 Std
Zwischensumme			3,60000	3,60000	3,60000	

45 - Amt für Kultur, Denkmalpflege und Museen

1670	4500000001 Direktor/in	45	1,00000 15	1,00000 15	1,00000 15	
1671	4500000002 Assistenz- und Vorzimmerkraft	45	1,00000 05	1,00000 06	1,00000 05	mZ
1672	4500000003 Sachbearbeiter/in	45	1,00000 09a	1,00000 09a	1,00000 09a	
1673	4500000004 Sachbearbeiter/in	45	1,00000 09a	1,00000 09a	1,00000 09a	
1674	4500000005 Koordinator/in der Amtsleitung	45	1,00000 13	1,00000 13	1,00000 13	Besetzungsvorbehalt
Zwischensumme			5,00000	5,00000	5,00000	

45 10 - Kulturförderung

1675	4510000001 Bereichsleiter/in	45	1,00000 12	1,00000 12	1,00000 12	
1676	4510000002 Sachbearbeiter/in	45	1,00000 11	1,00000 10	1,00000 11	
				0,00000 11		
1677	4510000003 Sachbearbeiter/in	45	1,00000 09c	1,00000 09c	1,00000 09c	
1678	4510000004 Sachbearbeiter/in	45	1,00000 09c	1,00000 09c	1,00000 09c	
1679	4510000005 Sachbearbeiter/in	45	0,50000 10	0,50000 09b		
Zwischensumme			4,50000	4,50000	4,00000	

45 20 - Denkmalpflege

1680	4520000001 Stadtkonservator/in	45	1,00000 13	1,00000 13	1,00000 13	
1681	4520000002 Stadtkonservator/in	45	1,00000 13	1,00000 13	1,00000 13	
1682	4520000003 Stadtkonservator/in	45	1,00000 13	1,00000 13	1,00000 13	
1683	4520000004 Stadtarchäologe/in	45	1,00000 13	1,00000 13	1,00000 13	
1684	4520000005 Grabungsarbeiter/in	45	1,00000 03	1,00000 03	1,00000 03	
Zwischensumme			5,00000	5,00000	5,00000	

45 30 - Kulturhistorisches Museum

1685	4530000001 Leiter/in	45	1,00000 14	1,00000 14	1,00000 14	
1686	4530000002 Sachbearbeiter/in	45	1,00000 05	0,00000 05	1,00000 08	
				0,75000 08		
1687	4530000003 Wiss. Mitarbeiter/in	45	1,00000 13	1,00000 13	1,00000 13	

Mandant	001	Hanse- und Universitätsstadt Rostock	Stellenplan 2021	Zeitraum	01.01.2021		
Abrechnungskreis				Seite	- 70 -		
				Stand	17.02.2021 08:43:32	P&I LOGA	
				gedruckt	17.02.2021 08:43:33	P&I LOGA Rel.21.0/1.382 / X1.11 /P1.152	

Lfd.Nr.	Bezeichnung der Stelle Amts-/Funktionsbezeichnung		HHGI.	Anzahl und Bewertung im Vorjahr		Tatsächliche Besetzung am 30.6.2020		Anzahl und Bewertung im lfd. Haushaltsjahr 2021		Stellenplanvermerke/ Bemerkungen
1	2		3	4		5		6		7
1688	4530000004	Wiss. Mitarbeiter/in	45	1,00000	13	1,00000	13	1,00000	13	ATZ-BM2 Freiphase 06/23-12/25
1689	4530000005	Museologe/in	45	1,00000	09c	0,87500	09b	1,00000	09c	
1690	4530000006	Museumspädag. Mitarbeiter/in	45	1,00000	13	0,87500	08	1,00000	11	
1691	4530000007	Museumspädag. Mitarbeiter/in	45	0,50000	09b	0,50000	09b			
1692	4530000008	Wiss. Mitarbeiter/in	45	1,00000	13	1,00000	13	1,00000	13	
1693	4530000009	Museumspädag. Mitarbeiter/in		0,50000	09b	0,50000	09b			
Zwischensumme				8,00000		7,50000		7,00000		

45 31 - SG Verwaltung und Technik

1694	4531000001	Sachgebietsleiter/in	45	1,00000	09c	1,00000	09b	1,00000	09c	
1695	4531000002	Sachbearbeiter/in	45	1,00000	09a	1,00000	09a	0,75000	09a	Tz 30,00 Std
1696	4531000003	Sachbearbeiter/in	45	1,00000	09a	0,75000	09a			
1697	4531000006	Museumsaufseher/in		1,00000	03	1,00000	03	1,00000	03	
1698	4531000007	Hausarbeiter/in	45	1,00000	02	1,00000	02a	1,00000	02	
1699	4531000008	SB Technik	45	1,00000	08	1,00000	08	1,00000	08	
1700	4531000009	Restaurator/in	45	1,00000	10	1,00000	10	1,00000	10	
1701	4531000010	Ausstellungshandwerker/in	45	1,00000	05	1,00000	05	1,00000	05	
Zwischensumme				8,00000		7,75000		6,75000		

47 - Stadtarchiv Rostock

1702	4700000001	Direktor/in	47	1,00000	14	1,00000	14	1,00000	14	
1703	4700000002	SB/Assistenz- und Vorzimmerkraft	47	1,00000	05	1,00000	05	1,00000	05	mZ
1704	4700000003	Sachbearbeiter/in	47	0,50000	09b	0,50000	09b			
1705	4700000004	Sachbearbeiter/in	45					1,00000	09a	
1706	4700000009	SB Repografie/Fotografie	47	1,00000	06	1,00000	06	1,00000	06	
1707	4700000011	Bibliothekar/in	47	1,00000	09b	1,00000	09b	1,00000	09b	ATZ-BM2 Freiphase 02/23-08/25
Zwischensumme				4,50000		4,50000		5,00000		

47 01 - Archiv- und Sammlungsgut

1708	4701000001	Wiss. Archivar/in	47	1,00000	13	1,00000	13	1,00000	13	
1709	4701000002	Archivar/in	47	1,00000	09b	0,87500	09b	1,00000	09b	
1710	4701000003	Archivar/in	47	1,00000	09b	1,00000	09b	1,00000	09b	
1711	4701000004	Verwaltungsarchivar/in	47	1,00000	09a	1,00000	09a	1,00000	09a	
1712	4701000005	Magazinassistent/in	47	1,00000	05	0,00000		1,00000	06	
1713	4701000007	Archivar/in	47	1,00000	09b	0,00000		1,00000	09b	1,00000* KW 31.12.2027 befr. 01/19-01/28

Lfd.Nr.	Bezeichnung der Stelle Amts-/Funktionsbezeichnung	HHGI.	Anzahl und Bewertung im Vorjahr	Tatsächliche Besetzung am 30.6.2020	Anzahl und Bewertung im lfd. Haushaltsjahr 2021	Stellenplanvermerke/ Bemerkungen
1	2	3	4	5	6	7
1714	4701000008 Archivar/in	47	1,00000 09b	1,00000 09b		
Zwischensumme			7,00000	3,87500	7,00000	

50 - Amt für Jugend, Soziales und Asyl

1715	5000000001 Amtsleiter/in	50	1,00000 A16	1,00000 15	1,00000 A16	
1716	5000000002 Assistenz- und Vorzimmerkraft	50	1,00000 05	1,00000 08	1,00000 05	mZ
1717	5000000004 Sachbearbeiter/in	50	1,00000 13	0,00000	1,00000 13	Besetzungsvorbehalt
Zwischensumme			3,00000	2,00000	3,00000	

50 01 - SG Qualitätsentwicklung, Planung

1718	5001000001 Sachgebietsleiter/in	50	1,00000 11	1,00000 11	1,00000 13	
1719	5001000002 Jugendhilfeplaner/in	50	1,00000 12	1,00000 12	1,00000 12	
1720	5001000003 Sozialplaner/in	50	1,00000 11	1,00000 12	1,00000 12	
1721	5001000004 Kinder-, Jugend- und Familienkoordinator/in	50	1,00000 S12	1,00000 S12	1,00000 S12	
1722	5001000005 Netzwerkkordinator/in Frühe Hilfen	50	1,00000 10	1,00000 10	1,00000 10	ReB
1723	5001000006 Fachberater/in	50	1,00000 S12	1,00000 S12	1,00000 S12	
1724	5001000007 SB Jugendschutz	50	1,00000 S11b	1,00000 S11b	1,00000 S11b	
1725	5001000008 SB Sozialraumorientierung	50			1,00000 10	
1726	5001000009 SB Sozialraumorientierung	50			1,00000 10	
Zwischensumme			7,00000	7,00000	9,00000	

50 10 - Abt. Finanzen und Controlling

1727	5010000001 Abteilungsleiter/in	50	1,00000 14	1,00000 14	1,00000 14	
1728	5010000002 Sachbearbeiter/in	50	1,00000 05	1,00000 08	1,00000 05	
Zwischensumme			2,00000	2,00000	2,00000	

50 10 100 - Heimaufsicht

1729	5010100001 SB Heimaufsicht	50	1,00000 10	1,00000 10	1,00000 10	
1730	5010100002 SB Heimaufsicht	50	1,00000 10	0,00000	1,00000 10	
Zwischensumme			2,00000	1,00000	2,00000	

50 10 200 - Widerspruchsbearbeitung

1731	5010200001 Sachbearbeiter/in	50	1,00000 A11	1,00000 A11	1,00000 A11	
------	------------------------------	----	-------------	-------------	-------------	--

Mandant	001	Hanse- und Universitätsstadt Rostock	Stellenplan 2021	Zeitraum	01.01.2021	
Abrechnungskreis				Seite	- 72 -	
				Stand	17.02.2021 08:43:32	P&I LOGA
				gedruckt	17.02.2021 08:43:33	P&I LOGA Rel.21.0/1.382 / X1.11 /P1.152

Lfd.Nr.	Bezeichnung der Stelle Amts-/Funktionsbezeichnung		HHGI.	Anzahl und Bewertung im Vorjahr		Tatsächliche Besetzung am 30.6.2020		Anzahl und Bewertung im lfd. Haushaltsjahr 2021		Stellenplanvermerke/ Bemerkungen
1	2		3	4		5		6		7
1732	5010200002	Sachbearbeiter/in	50	1,00000	11	1,00000	11	1,00000	11	
Zwischensumme				2,00000		2,00000		2,00000		

50 10 300 - Registratur, Zwischenarchiv

1733	5010300001	SB Archivar	50	1,00000	06	1,00000	06	1,00000	06	
1734	5010300003	Registrator/in	50	1,00000	A6	1,00000	A6	1,00000	A6	
1735	5010300004	Registrator/in	50	1,00000	05	1,00000	05	1,00000	05	1,00000* KW 30.11.2026
Zwischensumme				3,00000		3,00000		3,00000		

50 11 - SG Controlling

1736	5011000001	Sachgebietsleiter/in	50	1,00000	12	1,00000	12	1,00000	12	
1737	5011000002	SB Innenrevision	50	1,00000	10	1,00000	10	1,00000	10	
1738	5011000003	SB Innenrevision	50	1,00000	10	0,75000	10	0,75000	10	Tz 30,00 Std befr. 0,750 (1,000) 01/21-02/22
1739	5011000004	SB Sozialcontrolling	50	1,00000	10	1,00000	10	1,00000	10	
1740	5011000005	SB Sozialcontrolling	50	1,00000	10	1,00000	10	1,00000	10	
1741	5011000006	SB Sozialcontrolling	50	1,00000	10	1,00000	10	1,00000	10	
1742	5011000007	SB/IT-Betreuer/in	50	1,00000	11	1,00000	11	1,00000	11	
1743	5011000008	SB/ IT-Betreuer/in SGB VIII	50	1,00000	09b	0,75000	09b	1,00000	09b	
1744	5011000009	SB/ IT-Betreuer/in SGB XII	50	1,00000	09b	1,00000	09b	1,00000	09b	
1745	5011000010	Sachbearbeiter/in	50	0,87500	10	0,87500	10	0,95000	10	Tz 8,00 Std befr. 0,950 (1,000) 01/21-07/21
1746	5011000011	Sachbearbeiter/in KLR/KEV	50	1,00000	09b	1,00000	09b	1,00000	09b	
1747	5011000012	SB Statistik und Benchmarking	50	1,00000	09b	0,87500	09b	0,87500	09b	Tz 35,00 Std befr. 0,875 (1,000) 01/21-02/22
1748	5011000013	Sachbearbeiter/in	50	1,00000	09b	0,00000		1,00000	09b	
1749	5011000014	IT-Anwendungsbetreuer/in	50	1,00000	10	0,00000		1,00000	10	Besetzungsvorbehalt
1750	5011000015	SB Innenrevision	50	1,00000	10					
1751	5011000016	DV Techniker/in	50	1,00000	08	0,00000		1,00000	09b	Besetzungsvorbehalt
Zwischensumme				15,87500		11,25000		14,57500		

50 12 - SG Finanzen

1752	5012000001	Sachgebietsleiter/in	50	1,00000	11	1,00000	11	1,00000	11	
1753	5012000002	SB Finanzen	50	1,00000	A8	1,00000	A7	1,00000	09a	
1754	5012000003	SB Finanzen	50	1,00000	09a	1,00000	09a	1,00000	09a	
1755	5012000004	SB Finanzen	50	1,00000	09a	1,00000	09a	1,00000	09a	

Lfd.Nr.	Bezeichnung der Stelle Amts-/Funktionsbezeichnung		HHGI.	Anzahl und Bewertung im Vorjahr		Tatsächliche Besetzung am 30.6.2020		Anzahl und Bewertung im lfd. Haushaltsjahr 2021		Stellenplanvermerke/ Bemerkungen
1	2		3	4		5		6		7
1756	5012000005	SB Finanzen	50	1,00000	A8	1,00000	A8	1,00000	A8	
1757	5012000006	SB Finanzen	50	1,00000	09a	1,00000	09a	1,00000	09a	
1758	5012000011	SB Finanzen	50	1,00000	09a	1,00000	09a	0,85000	09a	Tz 34,00 Std befr. 0,850 (1,000) 01/21-02/22
1759	5012000014	SB Finanzen	50	1,00000	09a	1,00000	09a	0,75000	09a	Tz 30,00 Std befr. 0,750 (1,000) 10/20-08/22
Zwischensumme				8,00000		8,00000		7,60000		

50 13 - SG Förderung, Entgelte

1760	5013000001	Sachgebietsleiter/in	50	1,00000	12	1,00000	12	1,00000	12	
1761	5013000002	SB Entgelte	50	1,00000	11	1,00000	11	1,00000	11	
1762	5013000003	SB Förderung	50	0,75000	11	0,75000	11	1,00000	11	
1763	5013000004	SB Grundsatz Förderung	50	1,00000	11	1,00000	11	1,00000	11	
1764	5013000005	SB Entgelte	50	1,00000	09c	0,00000		1,00000	11	Besetzungsvorbehalt
1765	5013000006	SB Förderung	50	1,00000	11	1,00000	11	1,00000	11	
1766	5013000007	SB Entgelte	50					1,00000	11	
1767	5013000008	SB Entgelte	50	1,00000	11	1,00000	11	1,00000	11	
1768	5013000009	SB Förderung	50	1,00000	11	0,75000	11	0,78700	11	Tz 31,48 Std befr. 0,787 (0,875) 01/21-02/22
1769	5013000010	SB Entgelte	50	1,00000	11	0,82500	11	0,87500	11	Tz 35,00 Std befr.0,875 (1,000) 01/21-01/22
1770	5013000011	SB Entgelte	50	1,00000	11	1,00000	11	1,00000	11	
1771	5013000012	SB Entgelte	50	1,00000	11	1,00000	11	1,00000	11	befr. 1,000 (0,9625) 01/21-01/22
1772	5013000013	SB Drittmittelakquise/ Förderung	50	1,00000	11	1,00000	11	1,00000	11	
1773	5013000014	SB Entgelte	50	1,00000	11	1,00000	11	1,00000	11	
1774	5013000015	Sachbearbeiter/in	50	0,75000	10	0,75000	11	1,00000	10	befr. 1,000 (0,750) 10/20-08/22
1775	5013000016	SB Grundsatz Entgelte	50	1,00000	11	1,00000	11	1,00000	11	
1776	5013000017	SB Entgelte	50	1,00000	11	1,00000	11	1,00000	11	
1777	5013000018	SB Förderung	50	1,00000	11	0,75000	11	1,00000	11	befr. 0,750 (1,000) 02/20-10/20
1778	5013000019	SB Entgelte	50			1,00000	11			
1780	5013000030	SB Förderung	50					0,75000	11	Tz 30,00 Std 0,75000* KW 31.01.2022
Zwischensumme				16,50000		15,82500		20,41200		

Mandant	001	Hanse- und Universitätsstadt Rostock	Stellenplan 2021	Zeitraum	01.01.2021		
Abrechnungskreis				Seite	- 74 -		
				Stand	17.02.2021 08:43:32	P&I LOGA	
				gedruckt	17.02.2021 08:43:33	P&I LOGA Rel.21.0/1.382 / X1.11 /P1.152	

Lfd.Nr.	Bezeichnung der Stelle Amts-/Funktionsbezeichnung	HHGI.	Anzahl und Bewertung im Vorjahr	Tatsächliche Besetzung am 30.6.2020	Anzahl und Bewertung im lfd. Haushaltsjahr 2021	Stellenplanvermerke/ Bemerkungen
1	2	3	4	5	6	7

50 20 - Abt. Sozialhilfe

1781	502000001	Abteilungsleiter/in	50	1,00000 A13	1,00000 A12	1,00000 A13	
1782	502000002	Assistenzkraft	50	1,00000 05	1,00000 05	1,00000 05	
1783	502000003	Fachberater/in	50	1,00000 A10	1,00000 A10	1,00000 A10	
1784	502000004	Sachbearbeiter/in SGB XII	50	1,00000 09a	0,00000	1,00000 09a	Besetzungsvorbehalt
1785	502000005	Geschäftsführung Seniorenbeirat	50	1,00000 09a			
Zwischensumme				5,00000	3,00000	4,00000	

50 21 - SG Hilfe zur Pflege

1786	502100001	Sachgebietsleiter/in	50	1,00000 11	1,00000 11	1,00000 11	
1787	502100002	Pflegefachkraft	50	1,00000 09a	1,00000 09a	1,00000 09a	
1788	502100003	SB Hilfe zur Pflege	50	1,00000 A9	1,00000 A9	1,00000 A9	
1789	502100004	SB Hilfe zur Pflege	50	1,00000 09b	1,00000 09b	1,00000 09b	
1790	502100005	SB Hilfe zur Pflege	50	1,00000 09b	1,00000 09b	1,00000 09b	
1791	502100006	SB Hilfe zur Pflege	50	1,00000 09b	1,00000 09b	1,00000 09b	
1792	502100007	SB Hilfe zur Pflege	50	1,00000 09b	1,00000 09b	1,00000 09b	
1793	502100008	SB Hilfe zur Pflege	50	1,00000 09b	1,00000 09b	1,00000 09b	
1794	502100009	SB Hilfe zur Pflege	50	0,87500 09b	0,75000 09b	0,87500 09b	Tz 40,00 Std
1795	502100010	SB Hilfe zur Pflege	50	1,00000 09b	1,00000 09b	1,00000 09b	befr. 1,000 (0,875) 01/21-01/22
1796	502100011	Pflegefachkraft	50	1,00000 09a	1,00000 09a	1,00000 09a	Besetzungsvorbehalt
1797	502100012	SB Hilfe zur Pflege	50		0,00000	1,00000 09b	
Zwischensumme				10,87500	10,75000	11,87500	

50 21 100 - Pflegestützpunkt

1798	502110001	SB Pflegestützpunkt	50	1,00000 A9	1,00000 09b	1,00000 09b	
1799	502110002	SB Pflegestützpunkt	50	1,00000 09b	0,00000	1,00000 09b	
Zwischensumme				2,00000	1,00000	2,00000	

50 21 200 - Rückforderungen/Unterhalt

1800	502120001	Sachbearbeiter/in	50	1,00000 A9	1,00000 A11	1,00000 A9	
1801	502120002	Sachbearbeiter/in	50	1,00000 09b	0,87500 09b	1,00000 09b	
1802	502120003	SB Rückforderungen	50	1,00000 08	0,87500 08	1,00000 08	
1803	502120004	SB Rückforderungen	50	1,00000 08	0,87500 08	1,00000 08	

Lfd.Nr.	Bezeichnung der Stelle Amts-/Funktionsbezeichnung	HHGI.	Anzahl und Bewertung im Vorjahr	Tatsächliche Besetzung am 30.6.2020	Anzahl und Bewertung im lfd. Haushaltsjahr 2021	Stellenplanvermerke/ Bemerkungen
1	2	3	4	5	6	7
1804	5021200005 SB Unterhalt	50	1,00000 09c			
1805	5021200006 SB Unterhalt	50	1,00000 09c	1,00000 09c	1,00000 09c	
Zwischensumme			6,00000	4,62500	5,00000	

1806	5022000001 Sachgebietsleiter/in	50	1,00000 A11	1,00000 10		
1807	5022000002 Sachbearbeiter/in	50	1,00000 A8	1,00000 A8		
1808	5022000003 Sachbearbeiter/in	50	1,00000 09a	0,75000 09a		
1809	5022000004 Sachbearbeiter/in	50	1,00000 09a	1,00000 09a		
1810	5022000005 Sachbearbeiter/in	50	1,00000 09a	0,00000		
1811	5022000006 Sachbearbeiter/in	50	1,00000 09a	1,00000 09a		
1812	5022000007 Sachbearbeiter/in	50	1,00000 09a	1,00000 09a		
1813	5022000008 Sachbearbeiter/in	50	1,00000 09a	1,00000 09a		
1814	5022000009 Sachbearbeiter/in	50	1,00000 09a	1,00000 09a		
1815	5022000010 Sachbearbeiter/in	50	1,00000 09a	0,75000 09a		
1816	5022000011 Sachbearbeiter/in	50	1,00000 09a	1,00000 09a		
1817	5022000012 Sachbearbeiter/in	50	0,87500 09a	0,87500 09a		
1818	5022000013 Sachbearbeiter/in	50	0,87500 09a	0,87500 09a		
1819	5022000014 Sachbearbeiter/in	50	1,00000 09a	1,00000 09a		
1820	5022000015 Sachbearbeiter/in	50	1,00000 09a	1,00000 09a		
1821	5022000016 Sachbearbeiter/in	50	1,00000 09a	1,00000 09a		
1822	5022000017 Sachbearbeiter/in	50	1,00000 09a	0,92500 09a		
1823	5022000018 Sachbearbeiter/in	50	1,00000 09a	0,00000		
1824	5022000019 Sachbearbeiter/in	50	1,00000 09a	0,92500 09a		
1825	5022000020 Sachbearbeiter/in	50	1,00000 09a	1,00000 09a		
Zwischensumme			19,75000	17,10000	0,00000	

50 22 - SG Grundsicherung I

1826	5022000001 Sachgebietsleiter/in	50			1,00000 A11	
1827	5022000002 SB Grundsicherung	50			1,00000 A8	
1828	5022000007 SB Grundsicherung	50			1,00000 09a	
1829	5022000008 SB Grundsicherung	50			1,00000 09a	
1830	5022000009 SB Grundsicherung	50			1,00000 09a	
1831	5022000012 SB Grundsicherung	50			0,87500 09a	Tz 35,00 Std
1832	5022000015 SB Grundsicherung	50			1,00000 09a	
1833	5022000016 SB Grundsicherung	50			1,00000 09a	

Mandant	001	Hanse- und Universitätsstadt Rostock	Stellenplan 2021	Zeitraum	01.01.2021		
Abrechnungskreis				Seite	- 76 -		
				Stand	17.02.2021 08:43:32	P&I LOGA	
				gedruckt	17.02.2021 08:43:33	P&I LOGA Rel.21.0/1.382 / X1.11 /P1.152	

Lfd.Nr.	Bezeichnung der Stelle Amts-/Funktionsbezeichnung	HHGI.	Anzahl und Bewertung im Vorjahr	Tatsächliche Besetzung am 30.6.2020	Anzahl und Bewertung im lfd. Haushaltsjahr 2021	Stellenplanvermerke/ Bemerkungen
1	2	3	4	5	6	7
1834	5022000017 SB Grundsicherung	50			1,00000 09a	Besetzungsvorbehalt
1835	5022000018 SB Grundsicherung	50			1,00000 09a	Besetzungsvorbehalt
Zwischensumme			0,00000	0,00000	9,87500	

50 23 - SG Grundsicherung II

1836	5023000001 Sachgebietsleiter/in	50			1,00000 A11	
1837	5023000002 SB Grundsicherung	50			1,00000 09a	
1838	5023000003 SB Grundsicherung	50			1,00000 09a	
1839	5023000004 SB Grundsicherung	50			1,00000 09a	
1840	5023000005 SB Grundsicherung	50			1,00000 09a	
1841	5023000006 SB Grundsicherung	50			1,00000 09a	
1842	5023000007 SB Grundsicherung	50			0,87500 09a	Tz 35,00 Std
1843	5023000008 SB Grundsicherung	50			1,00000 09a	
1844	5023000009 SB Grundsicherung	50			1,00000 09a	
1845	5023000010 SB Grundsicherung	50			1,00000 09a	
Zwischensumme			0,00000	0,00000	9,87500	

50 30 - Abt. Eingliederungshilfe

1846	5030000001 Abteilungsleiter/in	50	1,00000	12	1,00000	12	1,00000	12	
1847	5030000002 Assistenzkraft	50	1,00000	05	1,00000	06	1,00000	05	
1848	5030000003 Fachberater/in	50	1,00000	11	1,00000	11	1,00000	11	
1849	5030000004 Fachberater/in	50	1,00000	S11b	0,00000		1,00000	11	
1850	5030000005 Fachberater/in	50	1,00000	01	0,00000		1,00000	11	Besetzungsvorbehalt
1851	5030000006 Fachberater/in	50	1,00000	11	0,00000		1,00000	11	1,00000* KW 31.12.2021 befr. 01/16-01/22
Zwischensumme			6,00000		3,00000		6,00000		

50 31 - SG Eingliederungshilfe für Minderjährige

1852	5031000001 Sachgebietsleiter/in	50	1,00000	A11	1,00000	A9	1,00000	A11	
1853	5031000002 SB Eingliederungshilfe	50	1,00000	09c	0,75000	09c	1,00000	09c	
1854	5031000003 SB Eingliederungshilfe	50	1,00000	09c	0,87500	09c	1,00000	09c	
1855	5031000004 SB Eingliederungshilfe	50	1,00000	09c	1,00000	09c	1,00000	09c	
1856	5031000005 SB Eingliederungshilfe	50	1,00000	09c	1,00000	09c	1,00000	09c	
1857	5031000006 SB Eingliederungshilfe	50	1,00000	09c	1,00000	09c	1,00000	09c	
1858	5031000007 SB Eingliederungshilfe	50	1,00000	09c	1,00000	09c	1,00000	09c	
1859	5031000008 SB Eingliederungshilfe	50	1,00000	09c	0,50000	09c	1,00000	09c	ATZ-TZM2 03/19-03/23

Lfd.Nr.	Bezeichnung der Stelle Amts-/Funktionsbezeichnung		HHGI.	Anzahl und Bewertung im Vorjahr		Tatsächliche Besetzung am 30.6.2020		Anzahl und Bewertung im lfd. Haushaltsjahr 2021		Stellenplanvermerke/ Bemerkungen
1	2		3	4		5		6		7
1860	5031000009	SB Eingliederungshilfe	50	1,00000	09c	1,00000	09c	1,00000	09c	
1861	5031000010	SB Eingliederungshilfe	50	0,87500	09c	0,43800	09c	1,00000	09c	ATZ-BM2 Freiphase 12/20-09/22 befr. 1,000 (0,875) 10/20-10/22
1862	5031000011	SB Eingliederungshilfe	50	0,87500	09c	0,87500	09c	0,87500	09c	Tz 35,00 Std
1863	5031000012	SB Eingliederungshilfe	50	1,00000	09c	0,87500	09c	0,87500	09c	Tz 35,00 Std befr. 0,875 (1,000) 10/20-10/22
1864	5031000013	SB Eingliederungshilfe	50	1,00000	09c	1,00000	09c	1,00000	09c	
1865	5031000014	SB Eingliederungshilfe	50	1,00000	09c	1,00000	09c	1,00000	09c	
1866	5031000016	SB Eingliederungshilfe	50			0,00000		1,00000	09c	1,00000* KW 31.12.2021 befr. 01/16-01/22 befr. 0,500 (1,000) 01/20-08/20
1867	5031000910	SB Eingliederungshilfe	50	0,43800	09c	0,00000		0,43800	09c	Tz 17,52 Std 0,43800* KW 31.08.2022 befr. 12/20-09/22 0,438 für 5031000010
Zwischensumme				14,18800		12,31300		15,18800		

50 31 100 - Hilfe zur Überwindung bes. sozialer Schwierigkeiten

1868	5031100001	Sachbearbeiter/in	50	1,00000	09b	0,80000	09b	1,00000	09b	
1869	5031100002	Sachbearbeiter/in	50	1,00000	09b	1,00000	09b	1,00000	09b	
1870	5031100003	Sachbearbeiter/in	50	1,00000	09b	0,75000	09b	1,00000	09b	
1871	5031100004	Sachbearbeiter/in	50	1,00000	09b	0,87500	09b	1,00000	09b	1,00000* KW 31.12.2021 befr. 01/16-01/22
Zwischensumme				4,00000		3,42500		4,00000		

1872	5032000001	Sachgebietsleiter/in	50	1,00000	A11	0,00000				
1873	5032000003	Sachbearbeiter/in	50	1,00000	09c	1,00000	09c			
1874	5032000004	Sachbearbeiter/in	50	1,00000	09c	1,00000	09c			
1875	5032000005	Sachbearbeiter/in	50	1,00000	09c	0,82500	09c			
1876	5032000006	Sachbearbeiter/in	50	1,00000	09c	1,00000	09c			
1877	5032000007	Sachbearbeiter/in	50	1,00000	09c	1,00000	09c			
1878	5032000008	Sachbearbeiter/in	50	1,00000	09c	1,00000	09c			
1879	5032000014	Sachbearbeiter/in	50	1,00000	09c	1,00000	09c			
1880	5032000017	Sachbearbeiter/in	50	1,00000	09c	1,00000	09c			
1881	5032000020	Sachbearbeiter/in	50	1,00000	09c	1,00000	09c			
1882	5032000021	Sachbearbeiter/in	50	1,00000	09c	0,87500	09c			
1883	5032000024	Sachbearbeiter/in	50	1,00000	09c	1,00000	09c			
Zwischensumme				12,00000		10,70000		0,00000		

Mandant	001	Hanse- und Universitätsstadt Rostock	Stellenplan 2021	Zeitraum	01.01.2021	
Abrechnungskreis				Seite	- 78 -	
				Stand	17.02.2021 08:43:32	P&I LOGA
				gedruckt	17.02.2021 08:43:33	P&I LOGA Rel.21.0/1.382 / X1.11 /P1.152

Lfd.Nr.	Bezeichnung der Stelle Amts-/Funktionsbezeichnung	HHGI.	Anzahl und Bewertung im Vorjahr	Tatsächliche Besetzung am 30.6.2020	Anzahl und Bewertung im lfd. Haushaltsjahr 2021	Stellenplanvermerke/ Bemerkungen
1	2	3	4	5	6	7

50 32 - SG Eingliederungshilfe für Volljährige I

1884	5032000001	Sachgebietsleiter/in	50		1,00000	11	
1885	5032000003	SB Eingliederungshilfe	50		1,00000	09c	
1886	5032000004	SB Eingliederungshilfe	50		1,00000	09c	
1887	5032000005	SB Eingliederungshilfe	50		1,00000	09c	
1888	5032000006	SB Eingliederungshilfe	50		1,00000	09c	
1889	5032000007	SB Eingliederungshilfe	50		1,00000	09c	
1890	5032000008	SB Eingliederungshilfe	50		1,00000	09c	
1891	5032000014	SB Eingliederungshilfe	50		1,00000	09c	
1892	5032000017	SB Eingliederungshilfe	50		1,00000	09c	
1893	5032000020	SB Eingliederungshilfe	50		1,00000	09c	
1894	5032000021	SB Eingliederungshilfe	50		1,00000	09c	
1895	5032000024	SB Eingliederungshilfe	50		1,00000	09c	
Zwischensumme				0,00000	0,00000	12,00000	

1896	5033000001	Sachgebietsleiter/in	50	1,00000	11	1,00000	11	
1897	5033000002	Sachbearbeiter/in	50	1,00000	09c	1,00000	09c	
1898	5033000003	Sachbearbeiter/in	50	1,00000	09c	1,00000	09c	
1899	5033000004	Sachbearbeiter/in	50	1,00000	09c	1,00000	09c	
1900	5033000005	Sachbearbeiter/in	50	1,00000	09c	0,87500	09c	
1901	5033000006	Sachbearbeiter/in	50	1,00000	A9	1,00000	09c	
1902	5033000007	Sachbearbeiter/in	50	1,00000	09c	1,00000	09c	
1903	5033000008	Sachbearbeiter/in	50	1,00000	09c	1,00000	09c	
1904	5033000009	Sachbearbeiter/in	50	1,00000	09c	1,00000	09c	
1905	5033000010	Sachbearbeiter/in	50	1,00000	09c	1,00000	09c	
1906	5033000011	Sachbearbeiter/in	50	1,00000	09c	1,00000	09c	
1907	5033000012	Sachbearbeiter/in	50	1,00000	09c	1,00000	09c	
Zwischensumme				12,00000	11,87500	0,00000		

50 33 - SG Eingliederungshilfe für Volljährige II

1908	5033000001	Sachgebietsleiter/in	50		1,00000	11	
1909	5033000002	SB Eingliederungshilfe	50		1,00000	09c	
1910	5033000003	SB Eingliederungshilfe	50		1,00000	09c	
1911	5033000004	SB Eingliederungshilfe	50		1,00000	09c	

Mandant	001	Hanse- und Universitätsstadt Rostock	Stellenplan 2021	Zeitraum	01.01.2021		
Abrechnungskreis				Seite	- 79 -		
				Stand	17.02.2021 08:43:32	P&I LOGA	
				gedruckt	17.02.2021 08:43:33	P&I LOGA Rel.21.0/1.382 / X1.11 /P1.152	

Lfd.Nr.	Bezeichnung der Stelle	Amts-/Funktionsbezeichnung	HHGI.	Anzahl und Bewertung im Vorjahr		Tatsächliche Besetzung am 30.6.2020		Anzahl und Bewertung im lfd. Haushaltsjahr 2021		Stellenplanvermerke/ Bemerkungen
1	2	3	4	5	6	7	8	9	10	
1912	5033000005	SB Eingliederungshilfe	50					1,00000	09c	
1913	5033000006	SB Eingliederungshilfe	50					1,00000	A9	
1914	5033000007	SB Eingliederungshilfe	50					1,00000	09c	
1915	5033000008	SB Eingliederungshilfe	50					1,00000	09c	
1916	5033000009	SB Eingliederungshilfe	50					1,00000	09c	
1917	5033000010	SB Eingliederungshilfe	50					1,00000	09c	
1918	5033000011	SB Eingliederungshilfe	50					1,00000	09c	
1919	5033000012	SB Eingliederungshilfe	50					1,00000	09c	
Zwischensumme				0,00000		0,00000		12,00000		

50 40 - Allgemeiner Sozialer Dienst/ Jugendhilfe

1920	5040000001	Abteilungsleiter/in	50	1,00000	13	1,00000	13	1,00000	13	
1921	5040000002	Assistenzkraft	50	1,00000	05	1,00000	05	1,00000	05	
1922	5040000003	Fachberater/in SGB VIII	50	1,00000	S15	1,00000	S15	1,00000	S15	
1923	5040000004	Fachberater/in SGB VIII	50	1,00000	S15	1,00000	S15	1,00000	S15	
1924	5040000005	Fachberater/in SGB VIII	50	1,00000	S15	1,00000	S15	1,00000	S15	
1925	5040000006	Fachberater/in SGB VIII	50	1,00000	S15	0,87500	S15	1,00000	S15	
Zwischensumme				6,00000		5,87500		6,00000		

50 41 - SG Wirtschaftliche Jugendhilfe

1926	5041000001	Sachgebietsleiter/in	50	1,00000	09c	1,00000	09c	1,00000	09c	
1927	5041000002	SB Wirtschaftliche Jugendhilfe	50	1,00000	09a	1,00000	09a	1,00000	09a	
1928	5041000003	SB Wirtschaftliche Jugendhilfe	50	1,00000	09a	1,00000	09a	1,00000	09a	
1929	5041000004	SB Wirtschaftliche Jugendhilfe	50	1,00000	09a	1,00000	09a	1,00000	09a	
1930	5041000005	SB Wirtschaftliche Jugendhilfe	50	1,00000	09a	1,00000	09a	1,00000	09a	
1931	5041000006	SB Wirtschaftliche Jugendhilfe	50	1,00000	09a	1,00000	09a	1,00000	09a	
1932	5041000007	SB Wirtschaftliche Jugendhilfe	50	1,00000	09a	1,00000	09a	1,00000	09a	
1933	5041000008	SB Wirtschaftliche Jugendhilfe	50	1,00000	09a	1,00000	09a	1,00000	09a	1,00000* KW 31.12.2021 befr. 01/16-01/22
Zwischensumme				8,00000		8,00000		8,00000		

50 42 - SG Fallmanagement Jugendhilfe (Nord-West)

1934	5042000001	Sachgebietsleiter/in	50	1,00000	S17	1,00000	S17	1,00000	S17	
1935	5042000002	Fallmanager/in SGB VIII	50	1,00000	S14	0,75000	S14	1,00000	S14	
1936	5042000003	Fallmanager/in SGB VIII	50	1,00000	S14	1,00000	S14	1,00000	S14	
1937	5042000004	Fallmanager/in SGB VIII	50	1,00000	S14	1,00000	S14	1,00000	S14	

Mandant	001	Hanse- und Universitätsstadt Rostock	Stellenplan 2021	Zeitraum	01.01.2021		
Abrechnungskreis				Seite	- 80 -		
				Stand	17.02.2021 08:43:32	P&I LOGA	
				gedruckt	17.02.2021 08:43:33	P&I LOGA Rel.21.0/1.382 / X1.11 /P1.152	

Lfd.Nr.	Bezeichnung der Stelle Amts-/Funktionsbezeichnung		HHGI.	Anzahl und Bewertung im Vorjahr		Tatsächliche Besetzung am 30.6.2020		Anzahl und Bewertung im lfd. Haushaltsjahr 2021		Stellenplanvermerke/ Bemerkungen
1	2		3	4		5		6		7
1938	5042000005	Fallmanager/in SGB VIII	50	1,00000	S14	0,87500	S14	1,00000	S14	
1939	5042000006	Fallmanager/in SGB VIII	50	1,00000	S14	1,00000	S14	1,00000	S14	
1940	5042000007	Fallmanager/in SGB VIII	50	1,00000	S14	1,00000	S14	1,00000	S14	
1941	5042000008	Fallmanager/in SGB VIII	50	1,00000	S14	1,00000	S14	1,00000	S14	
1942	5042000009	Fallmanager/in SGB VIII	50	1,00000	S14	1,00000	S14	1,00000	S14	
1943	5042000010	Fallmanager/in SGB VIII	50	1,00000	S14	1,00000	S14	1,00000	S14	
1944	5042000011	Fallmanager/in SGB VIII	50	1,00000	S14	0,87500	S14	1,00000	S14	
1945	5042000012	Fallmanager/in SGB VIII	50	1,00000	S14	1,00000	S14	1,00000	S14	
1946	5042000013	Fallmanager/in SGB VIII	50	1,00000	S14	1,00000	S14	1,00000	S14	
1947	5042000014	Fallmanager/in SGB VIII	50	1,00000	S14	0,00000		1,00000	S14	Besetzungsvorbehalt
1948	5042000015	Fallmanager/in SGB VIII	50	1,00000	S14	0,00000		1,00000	S14	1,00000* KW 31.12.2021 Besetzungsvorbehalt
Zwischensumme				15,00000		12,50000		15,00000		

50 43 - SG Fallmanagement Jugendhilfe (Mitte)

1949	5043000001	Sachgebietsleiter/in	50	1,00000	S17	0,75000	S17	1,00000	S17	
1950	5043000002	Fallmanager/in SGB VIII	50	1,00000	S14	1,00000	S14	1,00000	S14	
1951	5043000003	Fallmanager/in SGB VIII	50	0,87500	S14	0,75000	S14	1,00000	S14	
1952	5043000004	Fallmanager/in SGB VIII	50	1,00000	S14	1,00000	S14	1,00000	S14	
1953	5043000005	Fallmanager/in SGB VIII	50	1,00000	S14	1,00000	S14	1,00000	S14	
1954	5043000006	Fallmanager/in SGB VIII	50	1,00000	S14	1,00000	S14	1,00000	S14	
1955	5043000007	Fallmanager/in SGB VIII	50	1,00000	S14	1,00000	S14	1,00000	S14	
1956	5043000008	Fallmanager/in SGB VIII	50	1,00000	S14	1,00000	S14	1,00000	S14	
1957	5043000009	Fallmanager/in SGB VIII	50	1,00000	S14	1,00000	S14	1,00000	S14	
1958	5043000010	Fallmanager/in SGB VIII	50	1,00000	S14	0,00000		1,00000	S14	befr. 05/18-01/21 Besetzungsvorbehalt
1959	5043000011	Fallmanager/in SGB VIII	50	1,00000	S14	0,00000		1,00000	S14	Besetzungsvorbehalt
1960	5043000012	Fallmanager/in SGB VIII	50	1,00000	S14	0,00000		1,00000	S14	Besetzungsvorbehalt
Zwischensumme				11,87500		8,50000		12,00000		

50 44 - SG Fallmanagement Jugendhilfe (Nord-Ost)

1961	5044000001	Sachgebietsleiter/in	50	1,00000	S17	1,00000	S17	1,00000	S17	
1962	5044000002	Fallmanager/in SGB VIII	50	1,00000	S14	1,00000	S14	1,00000	S14	
1963	5044000003	Fallmanager/in SGB VIII	50	1,00000	S14	1,00000	S14	1,00000	S14	
1964	5044000004	Fallmanager/in SGB VIII	50	1,00000	S14	1,00000	S14	1,00000	S14	
1965	5044000005	Fallmanager/in SGB VIII	50	1,00000	S14	1,00000	S14	1,00000	S14	
1966	5044000006	Fallmanager/in SGB VIII	50	1,00000	S14	1,00000	S14	1,00000	S14	

Lfd.Nr.	Bezeichnung der Stelle Amts-/Funktionsbezeichnung	HHGI.	Anzahl und Bewertung im Vorjahr	Tatsächliche Besetzung am 30.6.2020	Anzahl und Bewertung im lfd. Haushaltsjahr 2021	Stellenplanvermerke/ Bemerkungen
1	2	3	4	5	6	7
1967	5044000007 Fallmanager/in SGB VIII	50	1,00000 S14	1,00000 S14	1,00000 S14	
1968	5044000008 Fallmanager/in SGB VIII	50	1,00000 S14	1,00000 S14	1,00000 S14	
1969	5044000009 Fallmanager/in SGB VIII	50	1,00000 S14	1,00000 S14	1,00000 S14	
1970	5044000010 Fallmanager/in SGB VIII	50	1,00000 S14	1,00000 S14	1,00000 S14	
1971	5044000011 Fallmanager/in SGB VIII	50		0,00000	1,00000 S14	Besetzungsvorbehalt
1972	5044000012 Fallmanager/in SGB VIII	50		0,00000	1,00000 S14	
Zwischensumme			10,00000	10,00000	12,00000	

50 45 - SG Fallmanagement Jugendhilfe (Nord)

1973	5045000001 Sachgebietsleiter/in	50	1,00000 S17	1,00000 S17	1,00000 S17	
1974	5045000002 Fallmanager/in SGB VIII	50	1,00000 S14	1,00000 S14	1,00000 S14	
1975	5045000003 Fallmanager/in SGB VIII	50	1,00000 S14	0,00000	1,00000 S14	
1976	5045000004 Fallmanager/in SGB VIII	50	1,00000 S14	1,00000 S14	1,00000 S14	
1977	5045000005 Fallmanager/in SGB VIII	50	1,00000 S14	0,87500 S14	1,00000 S14	
1978	5045000006 Fallmanager/in SGB VIII	50	1,00000 S14	1,00000 S14	1,00000 S14	
1979	5045000007 Fallmanager/in SGB VIII	50	1,00000 S14	1,00000 S14	1,00000 S14	
1980	5045000008 Fallmanager/in SGB VIII	50	1,00000 S14	0,00000	1,00000 S14	
1981	5045000009 Fallmanager/in SGB VIII	50	1,00000 S14	1,00000 S14	1,00000 S14	
1982	5045000010 Fallmanager/in SGB VIII	50	1,00000 S14	0,87500 S14	1,00000 S14	
1983	5045000012 Fallmanager/in SGB VIII	50	1,00000 S14	1,00000 S14	1,00000 S14	
1984	5045000013 Fallmanager/in SGB VIII	50	1,00000 S14	1,00000 S14	1,00000 S14	
1985	5045000014 Fallmanager/in SGB VIII	50	1,00000 S14	1,00000 S14	1,00000 S14	
1986	5045000015 Fallmanager/in SGB VIII	50	1,00000 S14	1,00000 S14	1,00000 S14	
1987	5045000016 Fallmanager/in SGB VIII	50	1,00000 S14	1,00000 S14	1,00000 S14	
1988	5045000017 Fallmanager/in SGB VIII	50	1,00000 S14	1,00000 S14	1,00000 S14	Besetzungsvorbehalt
1989	5045000018 Fallmanager/in SGB VIII	50	1,00000 S14	1,00000 S14	1,00000 S14	
1990	5045000019 Fallmanager/in SGB VIII	50	1,00000 S14			
1991	5045000020 Fallmanager/in SGB VIII	50	1,00000 S14			
Zwischensumme			19,00000	14,75000	17,00000	

50 50 - Abt. Besondere Soziale Dienste/ Jugendhilfe

1992	5050000001 Abteilungsleiter/in	50	1,00000 12	1,00000 12	1,00000 12	
1993	5050000002 Assistentzkraft	50	1,00000 05	1,00000 05	1,00000 05	
Zwischensumme			2,00000	2,00000	2,00000	

Lfd.Nr.	Bezeichnung der Stelle Amts-/Funktionsbezeichnung	HHGI.	Anzahl und Bewertung im Vorjahr	Tatsächliche Besetzung am 30.6.2020	Anzahl und Bewertung im lfd. Haushaltsjahr 2021	Stellenplanvermerke/ Bemerkungen
1	2	3	4	5	6	7

50 50 100 - Adoptionsvermittlung/ Pflegekinderwesen

1994	5050100001	SA Adoptionsangelegenheiten	50	1,00000 A10	0,87500 A9	1,00000 A10	
1995	5050100002	SA Adoptionsangelegenheiten	50	1,00000 S12	1,00000 S12	1,00000 S12	
1996	5050100003	SA Adoptionsangelegenh./ Pflegekinderdienst	50	1,00000 S12	0,87500 S12	1,00000 S12	ReL
Zwischensumme				3,00000	2,75000	3,00000	

50 50 200 - Amtsvormundschaften/ -pflegschaften

1997	5050200001	Amtsvormund/ Amtspfleger/in	50	1,00000 A10	1,00000 A12	1,00000 A10	
1998	5050200002	Amtsvormund/ Amtspfleger/in	50	1,00000 S11b	0,00000	1,00000 S17	
1999	5050200003	Amtsvormund/ Amtspfleger/in	50	1,00000 S11b	1,00000 S17	0,75000 S17	Tz 30,00 Std befr. 0,750 (1,000) 01/21-07/21
2000	5050200004	Amtsvormund/ Amtspfleger/in	50	1,00000 S11b	0,75000 S17	1,00000 S17	
Zwischensumme				4,00000	2,75000	3,75000	

50 51 - SG Jugendgerichtshilfe

2001	5051000001	Sachgebietsleiter/in	50	1,00000 S17	1,00000 S17	1,00000 S17	ATZ-BM2 Freiphase 01/23-07/25
2002	5051000002	SB Jugendgerichtshilfe	50	1,00000 S12	1,00000 S12	1,00000 S12	
2003	5051000003	SB Jugendgerichtshilfe	50	1,00000 S12	1,00000 S12	1,00000 S12	
2004	5051000004	SB Jugendgerichtshilfe	50	1,00000 S12	1,00000 S12	1,00000 S12	
2005	5051000005	SB Jugendgerichtshilfe	50	1,00000 S12	1,00000 S12	1,00000 S12	
2006	5051000006	SB Jugendgerichtshilfe	50	1,00000 S12	1,00000 S12	1,00000 S12	
2007	5051000007	SB Jugendgerichtshilfe	50	1,00000 S12	1,00000 S12	1,00000 S12	
2008	5051000906	SB Jugendgerichtshilfe	50	0,50000 S12	0,50000 S12		
Zwischensumme				7,50000	7,50000	7,00000	

50 52 - Amt für Ausbildungsförderung

2009	5052000001	Sachgebietsleiter/in	50	1,00000 A10	1,00000 A9	1,00000 09c	
2010	5052000002	SB Ausbildungsförderung	50	1,00000 08	1,00000 08	1,00000 08	
2011	5052000003	SB Ausbildungsförderung	50	1,00000 08	1,00000 08	1,00000 08	
2012	5052000004	SB Ausbildungsförderung	50	0,75000 08	0,75000 08	1,00000 08	befr. 1,000 (0,750) 01/21-07/21
Zwischensumme				3,75000	3,75000	4,00000	

Lfd.Nr.	Bezeichnung der Stelle Amts-/Funktionsbezeichnung	HHGI.	Anzahl und Bewertung im Vorjahr	Tatsächliche Besetzung am 30.6.2020	Anzahl und Bewertung im lfd. Haushaltsjahr 2021	Stellenplanvermerke/ Bemerkungen
1	2	3	4	5	6	7

50 53 - SG Fallmanagement Jugendhaus

2013	5053000001	Sachgebietsleiter/in	50	1,00000 S17	1,00000 S17	1,00000 S17	ReB teilw.
2014	5053000002	Fallmanager/in	50	1,00000 S12	0,75000 S12	1,00000 S12	ReB teilw.
2015	5053000003	Fallmanager/in	50	1,00000 S12	0,82500 S12	1,00000 S12	
2016	5053000004	Fallmanager/in	50	1,00000 S12	0,82500 S12	1,00000 S12	
2017	5053000005	Fallmanager/in	50			1,00000 S12	1,00000* KW 31.12.2023 befr. 01/21-01/24
Zwischensumme				4,00000	3,40000	5,00000	

50 60 - Abt. Asyl, Wohnen, Bildung und Teilhabe

2018	5060000001	Abteilungsleiter/in	50	1,00000 A13	1,00000 A9	1,00000 A13	
2019	5060000002	Assistenz- und Vorzimmerkraft	50	1,00000 05	1,00000 05	1,00000 05	Besetzungsvorbehalt
2020	5060000003	Fachberater/in KdU / BuT				1,00000 A10	befr. 01/16-01/22
Zwischensumme				2,00000	2,00000	3,00000	

2021	5061000001	Sachgebietsleiter/in	50	1,00000 A11			
2022	5061000002	SB Wohnraum	50	1,00000 09a			
2023	5061000003	SB Wohnraum	50	1,00000 09a			
2024	5061000004	Wohnungsverwalter/in	50	0,75000 04			
2025	5061000005	SB Gemeinschaftsunterkünfte		1,00000 09a			
2026	5061000010	SB Leistungen Asyl	50	1,00000 09b			
2027	5061000011	SB Leistungen Asyl	50	1,00000 09b			
2028	5061000015	SB Leistungen Asyl	50	0,50000 09b			
2029	5061000017	SB Leistungen Asyl	50	1,00000 09b			
2030	5061000018	SB Leistungen Asyl	50	1,00000 09b			
2031	5061000020	SB Leistungen Asyl	50	1,00000 09b			
Zwischensumme				10,25000	0,00000	0,00000	

50 61 - SG Leistungen Asyl / Bildung und Teilhabe

2032	5061000001	Sachgebietsleiter/in	50		1,00000 10	1,00000 A11	
2033	5061000002	SB Wohnraum	50		1,00000 09a	1,00000 09a	
2034	5061000003	SB Wohnraum	50		1,00000 09a	1,00000 09a	
2035	5061000004	Wohnungsverwalter/in	50		0,75000 04	1,00000 04	1,00000* KW 31.12.2021 befr. 01/16-01/22

Lfd.Nr.	Bezeichnung der Stelle	Amts-/Funktionsbezeichnung	HHGI.	Anzahl und Bewertung im Vorjahr		Tatsächliche Besetzung am 30.6.2020		Anzahl und Bewertung im lfd. Haushaltsjahr 2021		Stellenplanvermerke/ Bemerkungen
1	2	3	4	5	6	7	8	9	10	
2036	5061000005	SB Gemeinschaftsunterkünfte				0,00000				
2037	5061000006	Sachbearbeiter/in BuT	50			1,00000	06	1,00000	06	
2038	5061000007	Sachbearbeiter/in BuT	50			1,00000	06	1,00000	06	
2039	5061000008	Sachbearbeiter/in BuT	50			1,00000	06	1,00000	06	
2040	5061000010	SB Leistungen Asyl	50			1,00000	09b	1,00000	09b	
2041	5061000011	SB Leistungen Asyl	50			1,00000	09b	1,00000	09b	
2042	5061000017	SB Leistungen Asyl	50			1,00000	09b	1,00000	09b	1,00000* KW 31.12.2021 befr. 01/16-01/22
2043	5061000018	SB Leistungen Asyl	50			1,00000	09b	1,00000	09b	
2044	5061000020	SB Leistungen Asyl	50			1,00000	09b	1,00000	09b	1,00000* KW 31.12.2021 befr. 01/16-01/22
Zwischensumme				0,00000		11,75000		12,00000		

50 62 - SG Integration

2045	5062000001	Sachgebietsleiter/in	50	1,00000	11	0,00000		1,00000	11	
2046	5062000002	Sozialpädagoge/in	50	1,00000	S11b	0,00000		1,00000	S11b	1,00000* KW 31.12.2021 befr. 01/16-01/22
2047	5062000003	Sozialpädagoge/in	50	1,00000	S11b	0,00000		1,00000	S11b	1,00000* KW 31.12.2021 befr. 01/16-01/22
2048	5062000004	Sozialpädagoge/in	50	1,00000	S11b	1,00000	S11b	1,00000	S11b	1,00000* KW 31.12.2021 befr. 01/16-01/22
2049	5062000005	Sozialpädagoge/in	50	1,00000	S11b	1,00000	S11b	1,00000	S11b	1,00000* KW 31.12.2021 befr. 01/16-01/22
2050	5062000006	Sozialpädagoge/in Asyl	50	1,00000	S11b	0,75000	S11b	1,00000	S11b	ReL
2051	5062000007	Sozialpädagoge/in Asyl	50	1,00000	S11b	1,00000	S11b	1,00000	S11b	ReL
2052	5062000008	Sozialpädagoge/in Asyl	50	0,12500	S11b	0,00000		0,50000	S11b	Tz 20,00 Std 1,00000* KW 31.12.2021 befr. 01/16-01/22 ReL befr. 0,0,5 (1,000) 01/21-06/21
2053	5062000009	Sozialpädagoge/in Asyl	50	1,00000	S11b	1,00000	S11b	1,00000	S11b	
Zwischensumme				8,12500		4,75000		8,50000		

2054	5063000001	Sachgebietsleiter/in	50	1,00000	09c					
2055	5063000002	SB Wohngeld/ IT-Betreuer/in	50	1,00000	09a					
2056	5063000003	SB Wohngeld	50	1,00000	09a					
2057	5063000004	SB Wohngeld	50	1,00000	A9mD					

Lfd.Nr.	Bezeichnung der Stelle Amts-/Funktionsbezeichnung	HHGI.	Anzahl und Bewertung im Vorjahr	Tatsächliche Besetzung am 30.6.2020	Anzahl und Bewertung im lfd. Haushaltsjahr 2021	Stellenplanvermerke/ Bemerkungen
1	2	3	4	5	6	7
2058	5063000005 SB Wohngeld	50	1,00000 09a			
2059	5063000006 SB Wohngeld	50	0,95000 09a			
2060	5063000007 SB Wohngeld	50	1,00000 09a			
2061	5063000008 SB Wohngeld	50	1,00000 09a			
2062	5063000009 SB Wohngeld	50	1,00000 09a			
2063	5063000010 SB Wohngeld	50	1,00000 09a			
2064	5063000011 SB Wohngeld	50	1,00000 09a			
2065	5063000012 SB Wohngeld	50	1,00000 09a			
2066	5063000015 Sachbearbeiter/in BuT	50	1,00000 06			
2067	5063000016 Sachbearbeiter/in BuT	50	1,00000 06			
2068	5063000017 Sachbearbeiter/in BuT	50	1,00000 06			
Zwischensumme			14,95000	0,00000	0,00000	

50 63 - SG Wohngeld

2069	5063000001 Sachgebietsleiter/in	50		1,00000 11	1,00000 09c	
2070	5063000002 SB Wohngeld/ IT-Betreuer/in	50		1,00000 09a	1,00000 09a	
2071	5063000003 SB Wohngeld	50		1,00000 09a	1,00000 09a	
2072	5063000004 SB Wohngeld	50		1,00000 A9mD	1,00000 A9mD	
2073	5063000005 SB Wohngeld	50		1,00000 09a	1,00000 09a	
2074	5063000006 SB Wohngeld	50		0,75000 09a	1,00000 09a	
2075	5063000007 SB Wohngeld	50		1,00000 09a	1,00000 09a	
2076	5063000008 SB Wohngeld	50		1,00000 09a	1,00000 09a	
2077	5063000009 SB Wohngeld	50		1,00000 09a	1,00000 09a	
2078	5063000010 SB Wohngeld	50		1,00000 09a	1,00000 09a	
2079	5063000011 SB Wohngeld	50		0,75000 09a	1,00000 09a	
2080	5063000012 SB Wohngeld	50		1,00000 09a	1,00000 09a	
Zwischensumme			0,00000	11,50000	12,00000	

50 70 - Abt. Unterhaltsangelegenheiten und Kindertagesförderung

2081	5070000001 Abteilungsleiter/in	50	1,00000 12	1,00000 12	1,00000 12	
2082	5070000002 Assistenzkraft	50	1,00000 05	1,00000 05	1,00000 05	
2083	5070000003 Fachberater/in	50	1,00000 11	1,00000 11		
2084	5070000004 SB Tagespflege	50	1,00000 S11b	1,00000 S12		
2085	5070000005 SB Tagespflege	50	1,00000 S11b	1,00000 S11b		
2086	5070000006 SB Tagespflege	50	1,00000 S11b	0,87500 S11b		
2087	5070000007 SB Betriebserlaubnisse Kita	50		0,00000		

Lfd.Nr.	Bezeichnung der Stelle Amts-/Funktionsbezeichnung	HHGI.	Anzahl und Bewertung im Vorjahr	Tatsächliche Besetzung am 30.6.2020	Anzahl und Bewertung im lfd. Haushaltsjahr 2021	Stellenplanvermerke/ Bemerkungen
1	2	3	4	5	6	7
2088	5070000009 Sachgebietsleiter/in	50		0,00000		
Zwischensumme			6,00000	5,87500	2,00000	

2089	5071000001 Sachgebietsleiter/in	50	1,00000	11	1,00000	11	
2090	5071000002 SB Unterhaltsvorschuss	50	0,87500	09b	0,75000	09b	
2091	5071000003 SB Unterhaltsvorschuss	50	1,00000	09b	1,00000	09b	
2092	5071000004 SB Unterhaltsvorschuss	50	1,00000	09b	1,00000	09b	
2093	5071000005 SB Unterhaltsvorschuss	50	1,00000	09b	0,87500	09b	
2094	5071000006 SB Unterhaltsvorschuss	50	1,00000	09b	1,00000	09b	
2095	5071000007 SB Unterhaltsvorschuss	50	1,00000	09b	1,00000	09b	
2096	5071000008 SB Unterhaltsvorschuss	50	1,00000	09b	1,00000	09b	
2097	5071000009 SB Unterhaltsvorschuss	50	1,00000	09b	1,00000	09b	
2098	5071000010 SB Unterhaltsvorschuss	50	1,00000	09b	0,87500	09b	
2099	5071000030 SB Unterhaltsvorschuss	50	1,00000	09b	1,00000	09b	
2100	5071000031 SB Unterhaltsvorschuss	50	1,00000	09b	0,75000	09b	
2101	5071000032 SB Unterhaltsvorschuss	50	1,00000	09b	1,00000	09b	
2102	5071000033 SB Unterhaltsvorschuss	50	1,00000	09b	1,00000	09b	
2103	5071000034 SB Unterhaltsvorschuss	50	1,00000	09b	1,00000	09b	
2104	5071000035 SB Unterhaltsvorschuss	50	1,00000	09b	1,00000	09b	
2105	5071000036 SB Unterhaltsvorschuss	50	1,00000	09b	1,00000	09b	
2106	5071000037 SB Unterhaltsvorschuss	50	1,00000	09b	1,00000	09b	
2107	5071000038 SB Unterhaltsvorschuss	50	1,00000	09b	1,00000	09b	
2108	5071000039 SB Unterhaltsvorschuss	50	1,00000	09b	0,00000		
2109	5071000040 SB Unterhaltsvorschuss	50	1,00000	09b	1,00000	09b	
Zwischensumme			20,87500		19,25000	0,00000	

50 71 - SG Unterhaltsvorschuss I

2110	5071000001 Sachgebietsleiter/in	50			1,00000	11	
2111	5071000002 SB Unterhaltsvorschuss	50			0,87500	09b	Tz 35,00 Std befr. 0,875 (1,000) 01/21-08/21
2112	5071000003 SB Unterhaltsvorschuss	50			1,00000	09b	
2113	5071000004 SB Unterhaltsvorschuss	50			1,00000	09b	
2114	5071000005 SB Unterhaltsvorschuss	50			1,00000	09b	
2115	5071000006 SB Unterhaltsvorschuss	50			1,00000	09b	
2116	5071000007 SB Unterhaltsvorschuss	50			1,00000	09b	

Lfd.Nr.	Bezeichnung der Stelle Amts-/Funktionsbezeichnung	HHGI.	Anzahl und Bewertung im Vorjahr	Tatsächliche Besetzung am 30.6.2020	Anzahl und Bewertung im lfd. Haushaltsjahr 2021	Stellenplanvermerke/ Bemerkungen
1	2	3	4	5	6	7
2117	5071000008 SB Unterhaltsvorschuss	50			1,00000 09b	
2118	5071000009 SB Unterhaltsvorschuss	50			1,00000 09b	
2119	5071000010 SB Unterhaltsvorschuss	50			1,00000 09b	
2120	5071000011 SB Unterhaltsvorschuss	50			1,00000 09b	
Zwischensumme			0,00000	0,00000	10,87500	

2121	5072000001 Sachgebietsleiter/in	50	1,00000	09c	0,00000			
2122	5072000002 Sachbearbeiter/in Kita/ IT- Betreuer/in	50	1,00000	09a	1,00000	09a		
2123	5072000003 Sachbearbeiter/in Kita	50	1,00000	09a				
2124	5072000005 Sachbearbeiter/in Kita	50	1,00000	09a	1,00000	09a		
2125	5072000006 Sachbearbeiter/in Kita	50	0,75000	09a	0,75000	09b		
2126	5072000007 Sachbearbeiter/in Kita	50	0,87500	09a				
2127	5072000008 Sachbearbeiter/in Kita	50	0,87500	09a	0,87500	09a		
2128	5072000009 Sachbearbeiter/in Kita	50	1,00000	09a	1,00000	09a		
2129	5072000010 Sachbearbeiter/in Kita	50	1,00000	09a	1,00000	09a		
2130	5072000011 Sachbearbeiter/in Kita	50	0,87500	09a	0,00000			
2131	5072000012 Sachbearbeiter/in Kita	50	1,00000	09a	1,00000	09a		
2132	5072000013 Sachbearbeiter/in Kita	50	1,00000	09a	0,87500	09a		
Zwischensumme			11,37500		7,50000		0,00000	

50 72 - SG Unterhaltsvorschuss II

2133	5072000001 Sachgebietsleiter/in	50					1,00000	11	Besetzungsvorbehalt
2134	5072000002 SB Unterhaltsvorschuss	50					1,00000	09b	
2135	5072000003 SB Unterhaltsvorschuss	50					1,00000	09b	
2136	5072000004 SB Unterhaltsvorschuss	50					1,00000	09b	
2137	5072000005 SB Unterhaltsvorschuss	50					1,00000	09b	
2138	5072000006 SB Unterhaltsvorschuss	50					1,00000	09b	
2139	5072000007 SB Unterhaltsvorschuss	50					1,00000	09b	
2140	5072000008 SB Unterhaltsvorschuss	50					1,00000	09b	
2141	5072000009 SB Unterhaltsvorschuss	50					1,00000	09b	
2142	5072000010 SB Unterhaltsvorschuss	50					1,00000	09b	
Zwischensumme			0,00000		0,00000		10,00000		

Mandant	001	Hanse- und Universitätsstadt Rostock	Stellenplan 2021	Zeitraum	01.01.2021		
Abrechnungskreis				Seite	- 88 -		
				Stand	17.02.2021 08:43:32	P&I LOGA	
				gedruckt	17.02.2021 08:43:33	P&I LOGA Rel.21.0/1.382 / X1.11 /P1.152	

Lfd.Nr.	Bezeichnung der Stelle Amts-/Funktionsbezeichnung	HHGI.	Anzahl und Bewertung im Vorjahr	Tatsächliche Besetzung am 30.6.2020	Anzahl und Bewertung im lfd. Haushaltsjahr 2021	Stellenplanvermerke/ Bemerkungen
1	2	3	4	5	6	7

50 73 - SG Beistandschaften

2143	5073000001	Sachgebietsleiter/in	50	1,00000 10	1,00000 11	1,00000 11	
2144	5073000002	SB Beistandschaften	50	1,00000 09c	1,00000 09c	1,00000 09c	
2145	5073000003	SB Beistandschaften	50	1,00000 A10	1,00000 A10	1,00000 A10	
2146	5073000004	SB Beistandschaften	50	1,00000 09c	0,50000 09c	1,00000 09c	ATZ-BM2 Freiphase 08/20-08/22
2147	5073000005	SB Beistandschaften	50	1,00000 09c	1,00000 09c	1,00000 09c	
2148	5073000006	SB Beistandschaften	50	1,00000 09c	1,00000 09c	1,00000 09c	
2149	5073000007	SB Beistandschaften	50	0,87500 09c	0,87500 09c	0,87500 09c	Tz 35,00 Std
2150	5073000008	SB Beistandschaften	50	1,00000 09c	1,00000 09c	1,00000 09c	befr. 1,000 (0,875) 07/19-08/21
2151	5073000009	SB Beistandschaften	50	1,00000 09c	1,00000 09c	1,00000 09c	
2152	5073000010	SB Beistandschaften	50	1,00000 09c	1,00000 09c	1,00000 09c	
2153	5073000011	SB Beistandschaften	50	1,00000 09c	0,00000	1,00000 09c	1,00000* KW 31.12.2025 befr. 01/20-01/26 Besetzungsvorbehalt
2154	5073000904	Sachbearbeiter/in	50	0,50000 09c	0,00000	0,50000 09c	Tz 20,00 Std 0,50000* KW 31.07.2022 befr. 08/20-08/22 0,500 für 5073000004
2155	5073000907	SB Beistandschaften	50	0,50000 09c	0,50000 09c		
Zwischensumme				11,87500	9,87500	11,37500	

50 74 - SG Fachaufsicht Kindertagesförderung

2156	5074000001	Sachgebietsleiter/in	50			1,00000 11	
2157	5074000002	SB Betriebserlaubnisse Kita	50			1,00000 11	
2158	5074000003	SB Betriebserlaubnisse Kita	50			1,00000 11	
2159	5074000004	Fachberater/in Kita	50			1,00000 S11b	
2160	5074000005	Fachaufsicht Kindertagespflege	50			1,00000 S11b	
2161	5074000006	Fachaufsicht Kindertagespflege	50			1,00000 S11b	
2162	5074000007	Fachberater/in Kita	50			1,00000 S11b	
Zwischensumme				0,00000	0,00000	7,00000	

50 75 - SG Leistungen Kindertagesförderung

2163	5075000001	Sachgebietsleiter/in	50			0,87500 09c	Tz 35,00 Std befr. 0,875 (0,750) 04/20-01/22
2164	5075000002	Sachbearbeiter/in	50			1,00000 09a	
2165	5075000003	Sachbearbeiter/in	50			1,00000 09a	
2166	5075000004	Sachbearbeiter/in	50			0,75000 09a	Tz 30,00 Std befr. 0,750 (1,000) 04/20-04/22

Lfd.Nr.	Bezeichnung der Stelle Amts-/Funktionsbezeichnung	HHGI.	Anzahl und Bewertung im Vorjahr	Tatsächliche Besetzung am 30.6.2020	Anzahl und Bewertung im lfd. Haushaltsjahr 2021	Stellenplanvermerke/ Bemerkungen
1	2	3	4	5	6	7
2167	5075000005 Sachbearbeiter/in	50			0,87500 09a	Tz 35,00 Std befr. 0,875 (0,750) 04/20-04/22
2168	5075000006 Sachbearbeiter/in	50			1,00000 09a	
2169	5075000007 Sachbearbeiter/in	50			1,00000 09a	
2170	5075000008 Sachbearbeiter/in	50			1,00000 09a	
2171	5075000009 Sachbearbeiter/in	50			0,87500 09a	Tz 35,00 Std befr. 0,875 (1,000) 02/20-01/22
Zwischensumme			0,00000	0,00000	8,37500	

53 - Gesundheitsamt

2172	5300000001 Amtsleiter/in /Ärztin/Arzt	53	1,00000 15	1,00000 15	1,00000 15	
2173	5300000002 Vorzimmerkraft	53	1,00000 05	1,00000 08	1,00000 05	mZ
2174	5300000003 Koordinator/in für Gesundheitsförderung	53	0,80000 12	0,80000 12	1,00000 12	
2175	5300000004 IT-Beauftragte/r	53	1,00000 11	0,00000	1,00000 11	Besetzungsvorbehalt
2176	5300000011 Koordinator/in für Sucht und Psychiatrie	53	1,00000 14	1,00000 14	1,00000 14	
2177	5300000012 Koordinator/in für Suchtprävention	53	0,75000 S12	0,75000 S12	0,75000 S12	Tz 30,00 Std
Zwischensumme			5,55000	4,55000	5,75000	

53 01 - Hafenärztlicher Dienst

2178	5301000002 Hygieneinspektor/in	53	1,00000 09a	0,50000 09b	1,00000 09a	ATZ-BM2 Freiphase 10/20-10/22
2179	5301000003 Hygieneinspektor/in	53	1,00000 09a	1,00000 08	1,00000 09a	
2180	5301000902 Hygieneinspektor/in	53	0,50000 09b	0,00000	0,50000 09b	Tz 20,00 Std 0,50000* KW 30.09.2022 befr. 10/20-10/22 0,500 für 5301000002
Zwischensumme			2,50000	1,50000	2,50000	

53 10 - Abt. Verwaltung/ Betreuungsbehörde

2181	5310000001 Abteilungsleiter/in	53	1,00000 12	1,00000 12	1,00000 12	
2182	5310000002 Sachbearbeiter/in	53	1,00000 07	1,00000 07	1,00000 07	
2183	5310000003 SB Koord./Öffentlichkeitsarbeit	53	0,25000 06	0,00000		
2184	5310000004 SB Haushaltskoordination	53	1,00000 09b	1,00000 09c	1,00000 09b	
2185	5310000005 SB Haushalt	53	1,00000 08	1,00000 08	1,00000 08	
Zwischensumme			4,25000	4,00000	4,00000	

Mandant	001	Hanse- und Universitätsstadt Rostock	Stellenplan 2021	Zeitraum	01.01.2021				
Abrechnungskreis				Seite	- 90 -				
				Stand	17.02.2021 08:43:32	P&I LOGA			
				gedruckt	17.02.2021 08:43:33	P&I LOGA Rel.21.0/1.382 / X1.11 /P1.152			

Lfd.Nr.	Bezeichnung der Stelle Amts-/Funktionsbezeichnung	HHGI.	Anzahl und Bewertung im Vorjahr	Tatsächliche Besetzung am 30.6.2020	Anzahl und Bewertung im lfd. Haushaltsjahr 2021	Stellenplanvermerke/ Bemerkungen
1	2	3	4	5	6	7

53 11 - Betreuungsbehörde

2186	5311000001	Sachgebietsleiter/in	53	1,00000	S12	1,00000	S12	1,00000	S12	
2187	5311000002	Sachbearbeiter/in	53	0,75000	S12	0,75000	S12	0,75000	S12	Tz 30,00 Std
2188	5311000003	Sachbearbeiter/in	53	1,00000	A9	1,00000	A9	1,00000	A9	
2189	5311000004	Sachbearbeiter/in	53	1,00000	S12	1,00000	S12	1,00000	S12	
2190	5311000005	Sachbearbeiter/in	53	1,00000	S12	0,75000	S12	1,00000	S12	
2191	5311000006	Sachbearbeiter/in	53	1,75000	S12	1,75000	S12	1,75000	S12	Tz 35,00 Std befr. 0,875 (1,000) 09/18-10/22
Zwischensumme				6,50000		6,25000		6,50000		

53 20 - Abt. Sozialmedizinischer und Amtsärztlicher Dienst

2192	5320000001	Abteilungsleit./Ärztin/Arzt	53	1,00000	A15	1,00000	15	1,00000	A15	
2193	5320000003	SB Medizinalaufsicht	53	1,00000	09a	1,00000	09a	1,00000	09a	
2194	5320000004	Arzthelfer/in	53	1,00000	06	1,00000	06	1,00000	06	
2195	5320000005	SB Medizinalaufs./TUI-Betr.	53	1,00000	A9	1,00000	A9	1,00000	A9	
2196	5320000006	Arzt/Ärztin	53	1,00000	15	0,00000		1,00000	15	
2197	5320000007	Arzthelfer/in	53	0,87500	06	0,87500	06	1,00000	06	
Zwischensumme				5,87500		4,87500		6,00000		

53 21 - Beratungsstelle für Behinderte und chronisch Kranke

2198	5321000001	Sozialarbeiter/in	53	0,87500	S12	0,87500	S12	0,87500	S12	Tz 35,00 Std befr. 0,875 (1,000) 10/20-04/21
2199	5321000002	Sozialarbeiter/in	53					0,75000	S12	Tz 30,00 Std
2200	5321000003	Sozialarbeiter/in	53	1,00000	S12	1,00000	S12	1,00000	S12	
Zwischensumme				1,87500		1,87500		2,62500		

53 30 - Abt. Hygiene und Infektionsschutz

2201	5330000001	Abteilungsleiter/in	53	1,00000	15	1,00000	15	1,00000	15	
2202	5330000002	Sachbearbeiter/in	53	1,00000	05	1,00000	05	1,00000	05	ATZ-BM2 Freiphase 03/22-09/23
Zwischensumme				2,00000		2,00000		2,00000		

2203	5330100001	Sozialarbeiter/in	53	1,00000	S12	1,00000	S12			
2204	5330100002	SB Infektionsschutz	53	1,00000	09a	1,00000	09a			

Mandant	001	Hanse- und Universitätsstadt Rostock	Stellenplan 2021	Zeitraum	01.01.2021	
Abrechnungskreis				Seite	- 91 -	
				Stand	17.02.2021 08:43:32	P&I LOGA
				gedruckt	17.02.2021 08:43:33	P&I LOGA Rel.21.0/1.382 / X1.11 /P1.152

Lfd.Nr.	Bezeichnung der Stelle Amts-/Funktionsbezeichnung		HHGI.	Anzahl und Bewertung im Vorjahr		Tatsächliche Besetzung am 30.6.2020		Anzahl und Bewertung im lfd. Haushaltsjahr 2021		Stellenplanvermerke/ Bemerkungen
1	2		3	4		5		6		7
2205	5330100003	SB Infektionsschutz	53	1,00000	09a	1,00000	09a			
2206	5330100004	Sachbearbeiter/in	53	1,00000	09b	1,00000	09b			
Zwischensumme				4,00000		4,00000		0,00000		

53 31 - SG Umwelthygiene

2207	5331000001	Gesundheitsingenieur/in	53	1,00000	11	0,50000	11	1,00000	11	ATZ-BM2 Freiphase 03/22-09/23
2208	5331000002	Hygieneinspektor/in	53	0,87500	09a	0,87500	09a	1,00000	09a	befr. 1,000 (0,875) 10/20-04/21
2209	5331000005	Hygieneinspektor/in	53	1,00000	09a	1,00000	09b	1,00000	09a	
2210	5331000007	Hygieneinspektor/in	53	0,95000	09a	0,95000	09a	0,95000	09a	Tz 38,00 Std
2211	5331000008	Probennehmer/in	53	1,00000	07	1,00000	07	1,00000	07	
Zwischensumme				4,82500		4,32500		4,95000		

53 32 - SG Infektionsschutz und Epidemiologie

2212	5332000001	SGL Infektionsschutz	53					1,00000	09b	
2213	5332000002	Sozialarbeiter/in	53					1,00000	S12	
2214	5332000003	SB Infektionsschutz	53					1,00000	09a	
2215	5332000004	SB Infektionsschutz	53					1,00000	09a	
2216	5332000005	SB Reisemedizin	53					1,00000	09b	
2217	5332000006	SB Infektionsschutz	53					1,00000	09a	
2218	5332000009	Hygieneinspektor/in	53					1,00000	09a	
Zwischensumme				0,00000		0,00000		7,00000		

53 40 - Abt. Sozialpsychiatrischer Dienst

2219	5340000001	Abteilungsleit./Ärztin/Arzt	53	1,00000	15	1,00000	15	1,00000	15	
2220	5340000004	Sachbearbeiter/in	53	1,00000	05	1,00000	05	1,00000	05	
Zwischensumme				2,00000		2,00000		2,00000		

53 41 - Beratungsstelle

2221	5341000001	Ärztin/Arzt	53	1,00000	15	0,87500	14	0,87500	15	Tz 35,00 Std
2222	5341000002	Sozialarbeiter/in	53	1,00000	S14	1,00000	S14	1,00000	S14	
2223	5341000003	Sozialarbeiter/in	53	1,00000	S14	1,00000	S14	1,00000	S14	
2224	5341000004	Sozialarbeiter/in	53	1,00000	S14	1,00000	S14	1,00000	S14	
2225	5341000005	Sozialarbeiter/in	53	1,00000	S14	0,50000	S14	1,00000	S14	ATZ-BM2 Freiphase 07/21-01/24
2226	5341000006	Ärztin/Arzt / Psychologe/in	53	1,00000	14	1,00000	13	1,00000	14	Sabbatical Freiphase 07/21-07/22
2227	5341000007	Sozialarbeiter/in	53	1,00000	S14	1,00000	S14	1,00000	S14	

Lfd.Nr.	Bezeichnung der Stelle Amts-/Funktionsbezeichnung		HHGI.	Anzahl und Bewertung im Vorjahr		Tatsächliche Besetzung am 30.6.2020		Anzahl und Bewertung im lfd. Haushaltsjahr 2021		Stellenplanvermerke/ Bemerkungen
1	2		3	4		5		6		7
2228	5341000008	Sozialarbeiter/in	53	1,00000	S14	1,00000	S14	1,00000	S14	
2229	5341000009	Psychologe/in	53	0,50000	14	0,00000				
2230	5341000905	Sozialarbeiter/in	53					0,50000	S14	Tz 20,00 Std 0,50000* KW 29.12.2023 befr. 07/21-01/24 0,500 für 5341000005
2231	5341000906	Ärztin/Arzt / Psychologe/in	53					1,00000	14	1,00000* KW 30.06.2022 befr. 07/21-07/22 1,000 für 5341000003
Zwischensumme				8,50000		7,37500		9,37500		

53 50 - Kinder- und Jugendgesundheitsdienst

2232	5350000001	Abteilungsleit./Ärztin/Arzt	53	1,00000	15	1,00000	15	1,00000	15	
2233	5350000002	Sachbearbeiter/in	53	1,00000	05	1,00000	05	1,00000	05	
2234	5350000003	Sachbearbeiter/in	53	1,00000	A10	1,00000	09a	1,00000	09a	
2235	5350000004	Arzthelfer/in	53	1,00000	06	1,00000	06	1,00000	06	
2236	5350000005	Schulärztin/-arzt	53	1,00000	15	1,00000	15	1,00000	15	
2237	5350000006	Schulärztin/-arzt	53	0,75000	15	0,75000	15	1,00000	15	
2238	5350000007	Schulärztin/-arzt	53	0,75000	15	0,75000	15	1,00000	15	
2239	5350000008	Schulärztin/-arzt	53	1,00000	15	1,00000	15	1,00000	15	
2240	5350000009	Arzthelfer/in	53	1,00000	06	1,00000	06	1,00000	06	
2241	5350000010	Arzthelfer/in	53	1,00000	06	1,00000	06	1,00000	06	
2242	5350000011	Arzthelfer/in	53	0,87500	06	0,87500	06	1,00000	06	
2243	5350000012	Sachbearbeiter/in	53	1,00000	06	0,00000		0,75000	06	Tz 30,00 Std ATZ-BM2 Freiphase 03/20-08/21
2244	5350000013	Sachbearbeiter/in	53	1,00000	06	0,00000		1,00000	06	
2245	5350000014	Familienhebamme/- entbindungspfleger/FGKIKP	53	0,75000	09a					
2246	5350000015	Familienhebamme/- entbindungspfleger/FGKIKP	53	1,00000	09a	0,75000	09a	0,75000	09a	Tz 30,00 Std Besetzungsvorbehalt
2247	5350000912	Sachbearbeiter/in	53	0,50000	05	0,50000	06	0,50000	05	Tz 20,00 Std 0,50000* KW 31.07.2021 befr. 03/20-08/21 0,500 für 5350000012
Zwischensumme				14,62500		11,62500		14,00000		

2248	5360000001	Abteilungsleit./Zahnärztin/-arzt	53	1,00000	14	1,00000	14			
2249	5360000002	Prophylaxehelfer/in	53	0,62500	06	0,62500	06			
2250	5360000003	Zahnärztin/-arzt	53	0,50000	14	0,50000	14			

Lfd.Nr.	Bezeichnung der Stelle Amts-/Funktionsbezeichnung	HHGI.	Anzahl und Bewertung im Vorjahr	Tatsächliche Besetzung am 30.6.2020	Anzahl und Bewertung im lfd. Haushaltsjahr 2021	Stellenplanvermerke/ Bemerkungen
1	2	3	4	5	6	7
2251	5360000004 Prophylaxehelfer/in	53	0,50000 06	0,50000 06		
2252	5360000005 Zahnärztin/-arzt	53	0,50000 14	0,00000		
Zwischensumme			3,12500	2,62500	0,00000	

53 60 - Zahnärztlicher Dienst Mitte

2253	5360000001 Abteilungsleit./Zahnärztin/-arzt	53			1,00000 14	
2254	5360000002 Prophylaxehelfer/in	53			0,62500 06	Tz 25,00 Std ReL
2255	5360000003 Zahnarzhelfer/in	53			0,50000 05	Tz 20,00 Std
2256	5360000004 Zahnarzhelfer/in	53			1,00000 05	
2257	5360000005 Zahnärztin/-arzt	53			0,50000 14	Tz 20,00 Std
Zwischensumme			0,00000	0,00000	3,62500	

2258	5361000001 Zahnarzt/-ärztin	53	0,50000 14	0,00000		
2259	5361000002 Zahnarzhelfer/in	53	1,00000 05	1,00000 05		
2260	5361000003 Zahnarzhelfer/in	53	0,62500 05	0,62500 05		
2261	5361000005 Prophylaxehelfer/in	53	0,87500 06	0,87500 06		
Zwischensumme			3,00000	2,50000	0,00000	

53 61 - Zahnärztlicher Dienst Nordost

2262	5361000001 Zahnärztin/-arzt	53			0,50000 14	Tz 20,00 Std
2263	5361000002 Prophylaxehelfer/in	53			0,50000 06	Tz 20,00 Std
2264	5361000003 Prophylaxehelfer/in	53			1,00000 06	
Zwischensumme			0,00000	0,00000	2,00000	

2265	5362000001 Zahnärztin/-arzt	53	0,50000 14	0,50000 14		
2266	5362000003 Prophylaxehelfer/in	53	1,00000 06	1,00000 06		
Zwischensumme			1,50000	1,50000	0,00000	

53 62 - Zahnärztlicher Dienst Nordwest

2267	5362000001 Zahnärztin/-arzt	53			0,50000 14	Tz 20,00 Std
2268	5362000002 Zahnarzhelfer/in	53			0,62500 05	Tz 25,00 Std befr. 0,625 (0,500) 01/21-01/23

Mandant	001	Hanse- und Universitätsstadt Rostock	Stellenplan 2021	Zeitraum	01.01.2021		
Abrechnungskreis				Seite	- 94 -		
				Stand	17.02.2021 08:43:32	P&I LOGA	
				gedruckt	17.02.2021 08:43:33	P&I LOGA Rel.21.0/1.382 / X1.11 /P1.152	

Lfd.Nr.	Bezeichnung der Stelle Amts-/Funktionsbezeichnung	HHGI.	Anzahl und Bewertung im Vorjahr	Tatsächliche Besetzung am 30.6.2020	Anzahl und Bewertung im lfd. Haushaltsjahr 2021	Stellenplanvermerke/ Bemerkungen
1	2	3	4	5	6	7
2269	5362000003 Prophylaxehelfer/in	53			0,87500 06	Tz 35,00 Std befr. 0,875 (1,000) 01/21-01/23
Zwischensumme			0,00000	0,00000	2,00000	

56 - Hanse-Jobcenter Rostock

2270	5600000001	Bereichsleiter/in	56	1,00000 14	1,00000 14	1,00000 14	ReB teilw.
2271	5600002001	Teamleiter/in	56	1,00000 A12	0,87500 A12	1,00000 A12	ReB teilw.
2272	5600002002	Teamleiter/in	56	1,00000 11	1,00000 11	1,00000 11	ReB teilw.
2273	5600002003	Teamleiter/in	56	1,00000 11	1,00000 11	1,00000 11	ReB teilw.
2274	5600002005	Teamleiter/in	56	1,00000 11	1,00000 11	1,00000 11	ReB teilw.
2275	5600002006	Teamleiter/in	56	1,00000 11	1,00000 11	1,00000 11	ReB teilw.
2276	5600004001	Fallmanager/in SGB II	56	1,00000 10	0,95000 10	1,00000 10	ReB teilw.
2277	5600004002	Fallmanager/in SGB II	56	1,00000 10	1,00000 10	1,00000 10	ReB teilw.
2278	5600004003	Fallmanager/in SGB II	56	1,00000 10	0,70000 10	1,00000 10	ReB teilw.
2279	5600004004	Fallmanager/in SGB II	56	1,00000 10	0,00000 10	1,00000 10	ReB teilw.
2280	5600006001	SB Widerspruch	56	1,00000 10	1,00000 10	1,00000 10	ReB teilw.
2281	5600008001	SB Integrationsmaßnahmen	56	1,00000 09c	0,00000 09c	1,00000 09c	ReB teilw.
2282	5600008002	SB Integrationsmaßnahmen	56	1,00000 09c	0,95000 09c	1,00000 09c	ReB teilw.
2283	5600008003	Verantwortliche/r Datenqualitätsmanagement	56	1,00000 A10	1,00000 A10	1,00000 A10	ReB teilw.
2284	5600008004	SB im Büro der Geschäftsführung	56	1,00000 09b	0,00000 09b	1,00000 09b	ReB teilw.
2285	5600008005	SB Integrationsmaßnahmen	56			1,00000 09c	ReB teilw.
2286	5600008006	SB Integrationsmaßnahmen	56			1,00000 09c	ReB teilw.
2287	5600010001	Persönliche/r Ansprechpartner/ in	56	1,00000 A9	1,00000 A9	1,00000 A9	ReB teilw.
2288	5600010003	Persönliche/r Ansprechpartner/ in	56	1,00000 A9	0,00000 A9	1,00000 A9	ReB teilw.
2289	5600010004	Persönliche/r Ansprechpartner/ in	56	1,00000 A9	0,75000 A9	1,00000 A9	ReB teilw.
2290	5600010005	Persönliche/r Ansprechpartner/ in	56	1,00000 09c	0,95000 09c	1,00000 09c	ReB teilw.
2291	5600010006	Persönliche/r Ansprechpartner/ in	56	1,00000 09c	1,00000 09b	1,00000 09c	ReB teilw.
2292	5600010007	Persönliche/r Ansprechpartner/ in	56	1,00000 09c	1,00000 09c	1,00000 09c	ReB teilw.
2293	5600010008	Persönliche/r Ansprechpartner/ in	56	1,00000 09c	0,00000 09c	1,00000 09c	ReB teilw.

Lfd.Nr.	Bezeichnung der Stelle Amts-/Funktionsbezeichnung	HHGI.	Anzahl und Bewertung im Vorjahr	Tatsächliche Besetzung am 30.6.2020	Anzahl und Bewertung im lfd. Haushaltsjahr 2021	Stellenplanvermerke/ Bemerkungen
1	2	3	4	5	6	7
2294	5600010009 Persönliche/r Ansprechpartner/in	56	1,00000 09c	1,00000 09c	1,00000 09c	
2295	5600010010 Persönliche/r Ansprechpartner/in	56	1,00000 09c	0,75000 09c	1,00000 09c	ReB teilw.
2296	5600010012 Persönliche/r Ansprechpartner/in	56	1,00000 09c	0,80000 09c	1,00000 09c	ReB teilw.
2297	5600010013 Persönliche/r Ansprechpartner/in	56	1,00000 09c	0,00000	1,00000 09c	ReB teilw.
2298	5600010014 Persönliche/r Ansprechpartner/in	56	1,00000 09c	0,87500 09c	1,00000 09c	ReB teilw.
2299	5600010015 Persönliche/r Ansprechpartner/in	56	1,00000 09c	1,00000 09c	1,00000 09c	ReB teilw.
2300	5600010017 Persönliche/r Ansprechpartner/in	56	1,00000 09c	0,00000	1,00000 09c	ReB teilw.
2301	5600010018 Persönliche/r Ansprechpartner/in	56	1,00000 09c	1,00000 09c	1,00000 09c	ReB teilw.
2302	5600010019 Persönliche/r Ansprechpartner/in	56	1,00000 09c			
2303	5600010020 Persönliche/r Ansprechpartner/in	56	1,00000 09c	0,00000		
2304	5600010021 Persönliche/r Ansprechpartner/in	56	1,00000 09c	0,87500 09c	1,00000 09c	ReB teilw.
2305	5600010022 Persönliche/r Ansprechpartner/in	56	1,00000 09c	0,00000	1,00000 09c	ReB teilw.
2306	5600010024 Persönliche/r Ansprechpartner/in	56	1,00000 09c	0,50000 09c	1,00000 09c	ATZ-BM2 Freiphase 04/21-10/23 ReB teilw.
2307	5600010025 Persönliche/r Ansprechpartner/in	56	1,00000 09c	0,78750 09c		
2308	5600010026 Persönliche/r Ansprechpartner/in	56	1,00000 09c	1,00000 09c	1,00000 09c	ReB teilw.
2309	5600010027 Persönliche/r Ansprechpartner/in	56	1,00000 09c	0,75000 09c	1,00000 09c	ReB teilw.
2310	5600010028 Persönliche/r Ansprechpartner/in	56	1,00000 09c	1,00000 09c	1,00000 09c	ReB teilw.
2311	5600010029 Persönliche/r Ansprechpartner/in	56	1,00000 09c	1,00000 09c	1,00000 09c	ReB teilw.
2312	5600010030 Persönliche/r Ansprechpartner/in	56	1,00000 09c	0,50000 09c	1,00000 09c	ATZ-BM2 Freiphase 03/22-08/24 ReB teilw.
2313	5600010031 Persönliche/r Ansprechpartner/in	56	1,00000 09c	1,00000 09b	1,00000 09c	ReB teilw.

Lfd.Nr.	Bezeichnung der Stelle Amts-/Funktionsbezeichnung	HHGI.	Anzahl und Bewertung im Vorjahr	Tatsächliche Besetzung am 30.6.2020	Anzahl und Bewertung im lfd. Haushaltsjahr 2021	Stellenplanvermerke/ Bemerkungen
1	2	3	4	5	6	7
2314	5600010032 Persönliche/r Ansprechpartner/in	56	1,00000 09c	1,00000 09c	1,00000 09c	ReB teilw.
2315	5600010033 Persönliche/r Ansprechpartner/in	56	1,00000 09c	1,00000 09c	1,00000 09c	ReB teilw.
2316	5600010034 Persönliche/r Ansprechpartner/in	56	1,00000 09c	0,62500 09c		
2317	5600010036 Persönliche/r Ansprechpartner/in	56	1,00000 09c	1,00000 09c	1,00000 09c	ReB teilw.
2318	5600010924 Persönliche/r Ansprechpartner/in	56			0,50000 09c	Tz 20,00 Std 0,50000* KW 30.09.2023 befr. 04/21-10/23 0,500 für 5600010024 ReB teilw.
2319	5600012001 SB Leistungsgewährung	56	1,00000 09b	1,00000 09b	1,00000 09b	ReB teilw.
2320	5600012002 SB Leistungsgewährung	56	1,00000 09b	0,00000	1,00000 09b	ReB teilw.
2321	5600012003 SB Leistungsgewährung	56			1,00000 09b	ReB teilw.
2322	5600012005 SB Leistungsgewährung	56	1,00000 09b	0,95000 09b	1,00000 09b	ReB teilw.
2323	5600012006 SB Leistungsgewährung	56	1,00000 09b	1,00000 09b	1,00000 09b	ReB teilw.
2324	5600013001 SB Leistungsgewährung/Recht	56	1,00000 09c	1,00000 09c	1,00000 09c	ReB teilw.
2325	5600014001 SB Heranziehung vorrangiger Leistungen	56	1,00000 09c	0,00000	1,00000 09c	ReB teilw.
2326	5600016001 FA Heranziehung vorrangiger Leistungen	56	1,00000 09a	1,00000 09a	1,00000 09a	ReB teilw.
2327	5600016002 FA Heranziehung vorrangiger Leistungen	56	1,00000 09a	1,00000 09a	1,00000 09a	ReB teilw.
2328	5600018001 FA Leistungsgewährung	56	1,00000 09a	1,00000 09a	1,00000 09a	ReB teilw.
2329	5600018002 FA Leistungsgewährung	56	1,00000 09a	1,00000 09a	1,00000 09a	ReB teilw.
2330	5600018003 FA Leistungsgewährung	56	1,00000 09a	0,92500 09a	1,00000 09a	ReB teilw.
2331	5600018004 FA Leistungsgewährung	56	1,00000 09a	0,00000	1,00000 09a	ReB teilw.
2332	5600018005 FA Leistungsgewährung	56	1,00000 09a	1,00000 09a	1,00000 09a	ReB teilw.
2333	5600018006 FA Leistungsgewährung	56	1,00000 09a	1,00000 09a	1,00000 09a	ReB teilw.
2334	5600018008 FA Leistungsgewährung	56	1,00000 09a	1,00000 09a	1,00000 09a	ReB teilw.
2335	5600018009 FA Leistungsgewährung	56	1,00000 09a	1,00000 09a	1,00000 09a	ReB teilw.
2336	5600018010 FA Leistungsgewährung	56	1,00000 09a	1,00000 09a	1,00000 09a	ReB teilw.
2337	5600018011 FA Leistungsgewährung	56	1,00000 09a	1,00000 09a	1,00000 09a	ReB teilw.
2338	5600018012 FA Leistungsgewährung	56	1,00000 09a	1,00000 09a	1,00000 09a	ReB teilw.
2339	5600018013 FA Leistungsgewährung	56			1,00000 09a	ReB teilw.
2340	5600018014 FA Leistungsgewährung	56	1,00000 09a	1,00000 09a	1,00000 09a	ReB teilw.
2341	5600018015 FA Leistungsgewährung	56	1,00000 09a	0,95000 09a	1,00000 09a	ReB teilw.

Lfd.Nr.	Bezeichnung der Stelle Amts-/Funktionsbezeichnung	HHGI.	Anzahl und Bewertung im Vorjahr	Tatsächliche Besetzung am 30.6.2020	Anzahl und Bewertung im lfd. Haushaltsjahr 2021	Stellenplanvermerke/ Bemerkungen
1	2	3	4	5	6	7
2342	5600018016 FA Leistungsgewährung	56	1,00000 09a	1,00000 09a	1,00000 09a	ReB teilw.
2343	5600018017 FA Leistungsgewährung	56	1,00000 09a	1,00000 09a	1,00000 09a	ReB teilw.
2344	5600018018 FA Leistungsgewährung	56	1,00000 09a	1,00000 09a	1,00000 09a	ReB teilw.
2345	5600018019 FA Leistungsgewährung	56	1,00000 09a	1,00000 09a	1,00000 09a	ReB teilw.
2346	5600018020 FA Leistungsgewährung	56	1,00000 09a	1,00000 09a	1,00000 09a	ReB teilw.
2347	5600018021 FA Leistungsgewährung	56	1,00000 09a	1,00000 09a	1,00000 09a	ReB teilw.
2348	5600018022 FA Leistungsgewährung	56			1,00000 09a	ReB teilw.
2349	5600018023 FA Leistungsgewährung	56			1,00000 09a	ReB teilw.
2350	5600019001 Fachkraft Eingangszone	56	1,00000 09b	0,90000 09a	1,00000 09b	ReB teilw.
2351	5600020001 FA Eingangszone	56	1,00000 09a	0,80000 09a	1,00000 09a	ReB teilw.
2352	5600020002 FA Eingangszone	56	1,00000 09a	0,87500 09a	1,00000 09a	ReB teilw.
2353	5600020003 FA Eingangszone	56	1,00000 09a	0,87500 09a	1,00000 09a	ReB teilw.
2354	5600020004 FA Eingangszone	56	1,00000 09a	1,00000 09a	1,00000 09a	ReB teilw.
2355	5600020005 FA Eingangszone	56	1,00000 09a	0,75000 09a	1,00000 09a	ReB teilw.
2356	5600020006 FA Eingangszone	56	1,00000 09a	0,87500 09a	1,00000 09a	ReB teilw.
2357	5600020007 FA Eingangszone	56	1,00000 09a	1,00000 09a		
2358	5600020008 FA Eingangszone	56	1,00000 09a	1,00000 09a	1,00000 09a	ReB teilw.
2359	5600020009 FA Eingangszone	56	1,00000 09a	0,87500 09a	1,00000 09a	ReB teilw.
2360	5600020010 FA Eingangszone	56	1,00000 09a	0,85000 09a		
2361	5600020011 FA Eingangszone	56	1,00000 09a	1,00000 09a		
2362	5600022001 FA Aussendienst	56	1,00000 08	1,00000 08	1,00000 08	ReB teilw.
2363	5600022002 FA Aussendienst	56	1,00000 08	1,00000 08	1,00000 08	ReB teilw.
2364	5600024001 Assistenz- und Vorzimmerkraft	56	1,00000 06	1,00000 06	1,00000 06	ÜT ReB teilw.
2365	5600024002 SB/Assistenz- und Vorzimmerkraft	56	1,00000 06	1,00000 06	1,00000 06	ReB teilw.
2366	5600026001 Teamassistent/in	56	1,00000 05	0,74250 05	1,00000 05	ReB teilw.
2367	5600026003 Assistenz- und Vorzimmerkraft	56	1,00000 05	0,00000	1,00000 05	ReB teilw.
Zwischensumme			91,00000	72,00500	90,50000	

60 - Bauamt

2368	6000000001 Amtsleiter/in	60	1,00000 A16	1,00000 A16	1,00000 A16	
2369	6000000002 Assistenz- und Vorzimmerkraft	60	1,00000 05	1,00000 08	1,00000 05	mZ
2370	6000000003 SB Widerspruch S4	60	1,00000 11	1,00000 11	1,00000 11	
2371	6000000004 SB Widerspruch S4	60	1,00000 A11	1,00000 A11	1,00000 A11	
2372	6000000005 IT-Betreuer/in	60	1,00000 11	0,00000	1,00000 11	Besetzungsvorbehalt
Zwischensumme			5,00000	4,00000	5,00000	

Mandant	001	Hanse- und Universitätsstadt Rostock	Stellenplan 2021	Zeitraum	01.01.2021		
Abrechnungskreis				Seite	- 98 -		
				Stand	17.02.2021 08:43:32	P&I LOGA	
				gedruckt	17.02.2021 08:43:33	P&I LOGA Rel.21.0/1.382 / X1.11 /P1.152	

Lfd.Nr.	Bezeichnung der Stelle Amts-/Funktionsbezeichnung	HHGI.	Anzahl und Bewertung im Vorjahr	Tatsächliche Besetzung am 30.6.2020	Anzahl und Bewertung im lfd. Haushaltsjahr 2021	Stellenplanvermerke/ Bemerkungen
1	2	3	4	5	6	7

60 10 - Abt. Bauordnung

2373	601000001	Abteilungsleiter/in	60	1,00000	15	1,00000	15	1,00000	15	
2374	601000002	Assistenz- und Vorzimmerkraft	60	1,00000	05	1,00000	05	1,00000	05	
Zwischensumme				2,00000		2,00000		2,00000		

60 12 - SG Baustatikprüfung

2375	601200001	Sachgebietsleiter/in	60	1,00000	14	1,00000	14	1,00000	14	
2376	601200002	Sachbearbeiter/in	60	1,00000	12	1,00000	12	1,00000	12	1,00000* KW 31.12.2021
2377	601200003	Sachbearbeiter/in	60	1,00000	12	1,00000	12	1,00000	12	
2378	601200004	Sachbearbeiter/in	60	1,00000	12	1,00000	12	1,00000	12	
2379	601200005	Sachbearbeiter/in	60	0,75000	05	0,75000	05	0,75000	05	Tz 30,00 Std
2380	601200006	Sachbearbeiter/in	60	1,00000	12	1,00000	12	1,00000	12	befr. 01/16-01/22
Zwischensumme				5,75000		5,75000		5,75000		

60 13 - SG 1

2381	601300001	Sachgebietsleiter/in	60	1,00000	12	1,00000	12	1,00000	12	
2382	601300002	Sachbearbeiter/in	60	1,00000	05	1,00000	05	1,00000	05	
2383	601300003	Sachbearbeiter/in	60	1,00000	11	1,00000	11	1,00000	11	
2384	601300004	Sachbearbeiter/in	60	1,00000	A11	1,00000	11	1,00000	A11	
2385	601300005	Sachbearbeiter/in	60	1,00000	10	1,00000	10	1,00000	10	
2386	601300006	Sachbearbeiter/in	60	1,00000	11	0,75000	11	1,00000	11	
2387	601300007	Sachbearbeiter/in	60	1,00000	10	0,75000	10	1,00000	10	
2388	601300008	Sachbearbeiter/in	60	1,00000	10	0,00000		1,00000	10	
2389	601300009	Sachbearbeiter/in	60	1,00000	10	1,00000	10	1,00000	10	
2390	601300010	Sachbearbeiter/in	60	1,00000	10	1,00000	10	1,00000	10	
2391	601300011	Sachbearbeiter/in	60	1,00000	11	1,00000	11	1,00000	11	
Zwischensumme				11,00000		9,50000		11,00000		

60 14 - SG 2

2392	601400001	Sachgebietsleiter/in	60	1,00000	A13	1,00000	A13	1,00000	A13	
2393	601400003	Sachbearbeiter/in	60	1,00000	11	1,00000	11	1,00000	11	
2394	601400004	Sachbearbeiter/in	60	1,00000	11	0,62500	11	1,00000	11	
2395	601400005	Sachbearbeiter/in	60	1,00000	11	0,87500	11	1,00000	11	
2396	601400006	Sachbearbeiter/in	60	1,00000	10	1,00000	10	1,00000	10	

Lfd.Nr.	Bezeichnung der Stelle Amts-/Funktionsbezeichnung	HHGI.	Anzahl und Bewertung im Vorjahr	Tatsächliche Besetzung am 30.6.2020	Anzahl und Bewertung im lfd. Haushaltsjahr 2021	Stellenplanvermerke/ Bemerkungen
1	2	3	4	5	6	7
2397	6014000007 Sachbearbeiter/in	60	1,00000 10	0,62500 10	1,00000 10	
2398	6014000008 Sachbearbeiter/in	60	1,00000 10	1,00000 10	1,00000 10	
2399	6014000009 Sachbearbeiter/in	60	1,00000 10	0,62500 10	1,00000 10	
2400	6014000011 Sachbearbeiter/in	60	1,00000 10	0,00000	1,00000 10	
2401	6014000012 Sachbearbeiter/in	60	1,00000 11	1,00000 11	1,00000 11	
Zwischensumme			10,00000	7,75000	10,00000	

60 15 - SG 3

2402	6015000001 Sachgebietsleiter/in	60	1,00000 12	1,00000 12	1,00000 12	
2403	6015000002 Sachbearbeiter/in	60	1,00000 09b	1,00000 09b	1,00000 09b	
2404	6015000003 Sachbearbeiter/in	60	1,00000 11	0,00000	1,00000 A11	
2405	6015000004 SB/IT-Betreuer/in	60	1,00000 11	0,87500 11	1,00000 11	
2406	6015000005 Sachbearbeiter/in	60	1,00000 10	1,00000 10	1,00000 10	
2407	6015000006 Sachbearbeiter/in	60	1,00000 09b	1,00000 09b	1,00000 09b	
2408	6015000007 Sachbearbeiter/in	60	1,00000 A10	1,00000 A10	1,00000 A10	
2409	6015000008 Baukontrolleur/in	60	1,00000 09a	1,00000 09a	1,00000 09a	
2410	6015000009 Baukontrolleur/in	60	1,00000 09a	1,00000 09a	1,00000 09a	
2411	6015000010 Sachbearbeiter/in	60	1,00000 09b	1,00000 09b	1,00000 09b	
2412	6015000011 Sachbearbeiter/in	60	1,00000 05	0,00000	1,00000 05	
2413	6015000012 SB ordnungsbehördliche Verfahren	60	1,00000 11			
Zwischensumme			12,00000	8,87500	11,00000	

60 20 - Abt. Bauverwaltung, Wohnungswesen

2414	6020000001 Abteilungsleiter/in	60	1,00000 14	1,00000 14	1,00000 14	
2415	6020000002 Assistenz- und Vorzimmerkraft	60	1,00000 05	0,75000 05	1,00000 05	

Zwischensumme

2,00000 1,75000 2,00000

60 21 - SG Haushalt, Zentrale Ausschreibungsstelle für Bauleistungen, Bauarchiv

2416	6021000001 Sachgebietsleiter/in	60	1,00000 11	1,00000 11	1,00000 11	
2417	6021000002 Sachbearbeiter/in	60	1,00000 05	1,00000 05	1,00000 05	
2418	6021000003 Sachbearbeiter/in	60	1,00000 09b	1,00000 09b	1,00000 09b	
2419	6021000004 Sachbearbeiter/in	60	1,00000 09a	1,00000 09a	1,00000 09a	
2420	6021000005 Sachbearbeiter/in	60	1,00000 07	0,00000	1,00000 06	
2421	6021000006 Sachbearbeiter/in	60	1,00000 A6	1,00000 05	1,00000 05	
2422	6021000007 Registrator/in	60	1,00000 05	1,00000 06	1,00000 05	

Zwischensumme

7,00000 6,00000 7,00000

Mandant	001	Hanse- und Universitätsstadt Rostock	Stellenplan 2021	Zeitraum	01.01.2021		
Abrechnungskreis				Seite	- 100 -		
				Stand	17.02.2021 08:43:32	P&I LOGA	
				gedruckt	17.02.2021 08:43:33	P&I LOGA Rel.21.0/1.382 / X1.11 /P1.152	

Lfd.Nr.	Bezeichnung der Stelle Amts-/Funktionsbezeichnung	HHGI.	Anzahl und Bewertung im Vorjahr	Tatsächliche Besetzung am 30.6.2020	Anzahl und Bewertung im lfd. Haushaltsjahr 2021	Stellenplanvermerke/ Bemerkungen
1	2	3	4	5	6	7

60 23 - SG Städtebauliche Verträge, Anliegerbeiträge

2423	6023000001	Sachgeb.-Ltr./ IT-Betreuer/in	60	1,00000	11	1,00000	11	1,00000	11	
2424	6023000002	Sachbearbeiter/in	60	1,00000	A11	1,00000	A11	1,00000	A11	
2425	6023000003	Sachbearbeiter/in	60	1,00000	A10	0,93800	A9	1,00000	A10	
2426	6023000004	Sachbearbeiter/in	60	1,00000	09c	1,00000	10	1,00000	09c	
2427	6023000005	Sachbearbeiter/in	60	1,00000	A10	1,00000	A9	1,00000	A10	
2428	6023000006	Sachbearbeiter/in	60	1,00000	09c	0,87500	09c	1,00000	09c	
Zwischensumme				6,00000		5,81300		6,00000		

60 24 SG Wohnungswesen und Wohnraumförderung

2429	6024000001	Sachgebietsleiter/in	60	1,00000	09b	1,00000	09b	1,00000	09b	
2430	6024000002	SB Mietspiegel	60	1,00000	09a	1,00000	08	1,00000	09a	
2431	6024000003	Sachbearbeiter/in	60	1,00000	A8	0,87500	A8	1,00000	A8	

Zwischensumme

3,00000

2,87500

3,00000

61 - Amt für Stadtentwicklung, Stadtplanung und Wirtschaft

2432	6100000001	Amtsleiter/in	61	1,00000	A16	1,00000	A16	1,00000	A16	
2433	6100000002	Assistenz- und Vorzimmerkraft	61	1,00000	05	1,00000	05	1,00000	05	mZ

Zwischensumme

2,00000

2,00000

2,00000

61 01 - SG Verträge, Haushalt

2434	6101000001	SB Haushalt	61	0,62500	09c	0,62500	09c	0,75000	09c	Tz 10,00 Std befr. 0,750 (1,000) 08/20-07/21
2435	6101000002	SB Haushalt	61	1,00000	08	1,00000	08	1,00000	08	

Zwischensumme

1,62500

1,62500

1,75000

61 20 - Abt. Stadtentwicklung, Wirtschaft

2436	6120000001	Abteilungsleiter/in	61	1,00000	14	0,75000	14	1,00000	14	
2437	6120000002	Assistenz- und Vorzimmerkraft	61	1,00000	05	1,00000	05	1,00000	05	
2438	6120000003	SB Regionalplanung/Koord. Regiopole Rostock	61	1,00000	11	1,00000	11	1,00000	11	1,00000* KW 28.02.2022
2439	6120000004	Referent/in Förderprojekt								

Zwischensumme

3,00000

2,75000

4,00000

Mandant	001	Hanse- und Universitätsstadt Rostock	Stellenplan 2021	Zeitraum	01.01.2021	
Abrechnungskreis				Seite	- 101 -	
				Stand	17.02.2021 08:43:32	P&I LOGA
				gedruckt	17.02.2021 08:43:33	P&I LOGA Rel.21.0/1.382 / X1.11 /P1.152

Lfd.Nr.	Bezeichnung der Stelle Amts-/Funktionsbezeichnung	HHGI.	Anzahl und Bewertung im Vorjahr	Tatsächliche Besetzung am 30.6.2020	Anzahl und Bewertung im lfd. Haushaltsjahr 2021	Stellenplanvermerke/ Bemerkungen
1	2	3	4	5	6	7

61 21 - SG Stadtentwicklungsplanung, Flächennutzungsplanung

2440	6121000001	Sachgebietsleiter/in	61	1,00000	13	1,00000	13	1,00000	13	
2441	6121000002	SB IT-Anwendungsbetreuer/in	61	1,00000	11	1,00000	11	1,00000	11	
2442	6121000003	Sachbearbeiter/in	61	1,00000	11	1,00000	11	1,00000	11	
2443	6121000004	Sachbearbeiter/in	61	1,00000	09a	1,00000	09a	1,00000	09a	
2444	6121000005	Sachbearbeiter/in	61	1,00000	11	1,00000	11	1,00000	11	
2445	6121000006	Sachbearbeiter/in	61	1,00000	11	0,87500	11	1,00000	11	
2446	6121000007	Sachbearbeiter/in	61	1,00000	11	0,87500	11	1,00000	11	
2447	6121000009	Sachbearbeiter/in	61	1,00000	11	1,00000	14	1,00000	11	1,00000* KW 31.12.2021
2448	6121000011	Planungstechniker/in	61	1,00000	09b	1,00000	09b	1,00000	09b	
2449	6121000013	Sachbearbeiter/in	61	1,00000	11	1,00000	11	1,00000	11	
Zwischensumme				10,00000		9,75000		10,00000		

61 22 - SG Wirtschaftsentwicklung

2450	6122000001	Sachgebietsleiter/in	61	1,00000	12	1,00000	12	1,00000	12	
2451	6122000002	Sachbearbeiter/in	61	1,00000	09a	0,87500	09a	1,00000	09a	
2452	6122000003	Sachbearbeiter/in	61	1,00000	09c	1,00000	09b	1,00000	09c	
2453	6122000004	Sachbearbeiter/in	61	1,00000	11	1,00000	11	1,00000	11	
2454	6122000005	SB digitale Infrastruktur	61	1,00000	11	1,00000	11	1,00000	11	
Zwischensumme				5,00000		4,87500		5,00000		

61 30 - Abt. Verbindliche Bauleitplanung, Bauvorhaben und Stadtgestalt

2455	6130000001	Abteilungsleiter/in	61	1,00000	14	1,00000	14	1,00000	14	
2456	6130000002	Assistenz- und Vorzimmerkraft	61	0,75000	05	0,75000	05	1,00000	05	befr. 1,000 (0,750) 07/20-07/21
2457	6130000003	Planungstechniker/in	61	1,00000	10					
Zwischensumme				2,75000		1,75000		2,00000		

61 31 - SG Verbindliche Bauleitplanung

2458	6131000001	Sachgebietsleiter/in	61	1,00000	13	1,00000	13	1,00000	13	
2459	6131000002	SB IT-Anwendungsbetreuer/in	61	1,00000	11	1,00000	11	1,00000	11	
2460	6131000003	Sachbearbeiter/in	61	1,00000	10	1,00000	10	1,00000	10	
2461	6131000004	Planungstechniker/in	61	1,00000	09b	1,00000	09b	1,00000	09b	
2462	6131000005	Sachbearbeiter/in	61	0,87500	11	0,62500	11	1,00000	11	
2463	6131000006	Sachbearbeiter/in	61	1,00000	11	1,00000	11	1,00000	11	

Lfd.Nr.	Bezeichnung der Stelle Amts-/Funktionsbezeichnung	HHGI.	Anzahl und Bewertung im Vorjahr	Tatsächliche Besetzung am 30.6.2020	Anzahl und Bewertung im lfd. Haushaltsjahr 2021	Stellenplanvermerke/ Bemerkungen
1	2	3	4	5	6	7
2464	6131000007 Sachbearbeiter/in	61	1,00000 11	1,00000 11	1,00000 11	
2465	6131000008 Sachbearbeiter/in	61	1,00000 11	1,00000 11	1,00000 11	
2466	6131000009 Sachbearbeiter/in	61	1,00000 11	1,00000 11	1,00000 11	
Zwischensumme			8,87500	8,62500	9,00000	

61 32 - SG Bauvorhaben und Stadtgestalt

2467	6132000001 Sachgebietsleiter/in	61	1,00000 13	1,00000 13	1,00000 13	
2468	6132000002 Sachbearbeiter/in	61	2,00000 10	2,00000 10	2,00000 10	
2469	6132000003 Sachbearbeiter/in	61	1,00000 11	0,87500 11	1,00000 11	
2470	6132000004 Sachbearbeiter/in	61	1,00000 A12	1,00000 A12	1,00000 A12	
2471	6132000005 Sachbearbeiter/in	61	1,00000 10	0,93800 10	1,00000 10	
2472	6132000006 Sachbearbeiter/in	61	1,00000 11	1,00000 11	1,00000 11	
2473	6132000007 Sachbearbeiter/in	61	1,00000 11	1,00000 11	1,00000 11	
2474	6132000009 Sachbearbeiter/in	61	1,00000 10	1,00000 10	1,00000 10	
2475	6132000011 Sachbearbeiter/in	61	1,00000 11	1,00000 11	1,00000 11	
Zwischensumme			10,00000	9,81300	10,00000	

62 - Kataster-, Vermessungs- und Liegenschaftsamt

2476	6200000001 Amtsleiter/in	62	1,00000 A16	1,00000 A16	1,00000 A16	
2477	6200000002 Assistenz- und Vorzimmerkraft	62	1,00000 05	0,87500 08	1,00000 05	mZ
Zwischensumme			2,00000	1,87500	2,00000	

62 10 - Abt. Kataster

2478	6210000001 Abteilungsleiter/in	62	1,00000 A14	1,00000 A14	1,00000 A14	
2479	6210000002 SB/Assistenz- und Vorzimmerkraft	62	0,75000 05	0,75000 05	0,75000 05	Tz 30,00 Std
Zwischensumme			1,75000	1,75000	1,75000	

62 11 - SG Vermessung

2480	6211000001 Sachgebietsleiter/in	62	1,00000 12	1,00000 12	1,00000 12	
2481	6211000002 SB Katasterverm./ Messtruppführer/in	62	1,00000 10	1,00000 10	1,00000 10	
2482	6211000003 SB/Messtruppführer/in	62	1,00000 09a	1,00000 09a	1,00000 09a	
2483	6211000004 SB/Messtruppführer/in	62	1,00000 09a	1,00000 09a	1,00000 09a	
2484	6211000005 Sachbearbeiter/in	62	1,00000 06	1,00000 06	1,00000 06	

Lfd.Nr.	Bezeichnung der Stelle Amts-/Funktionsbezeichnung	HHGI.	Anzahl und Bewertung im Vorjahr	Tatsächliche Besetzung am 30.6.2020	Anzahl und Bewertung im lfd. Haushaltsjahr 2021	Stellenplanvermerke/ Bemerkungen
1	2	3	4	5	6	7
2485	6211000006 Messgehilfe/Kraftfahrer/in	62	1,00000 05	1,00000 05	1,00000 05	
2486	6211000007 Messgehilfe/Kraftfahrer/in	62	1,00000 05	1,00000 05	1,00000 05	
2487	6211000009 SB/Messtruppführer/in	62	1,00000 09a	1,00000 09a	1,00000 09a	
2488	6211000902 SB Katasterverm./ Messtruppführer/in	62	0,50000 10			
Zwischensumme			8,50000	8,00000	8,00000	

62 12 - SG Katasterführung

2489	6212000001 Sachgebietsleiter/in	62	1,00000 12	1,00000 12	1,00000 12	
2490	6212000002 SB/Prüfingenieur/in	62	1,00000 11	0,87500 11	1,00000 11	
2491	6212000003 Sachbearbeiter/in	62	1,00000 11	1,00000 11	1,00000 11	
2492	6212000004 Sachbearbeiter/in	62	1,00000 08	1,00000 09a	1,00000 09a	
2493	6212000005 Sachbearbeiter/in	62	1,00000 08	0,87500 09a	1,00000 09a	
2494	6212000006 Sachbearbeiter/in	62	1,00000 10	1,00000 10	1,00000 10	
2495	6212000007 Sachbearbeiter/in	62	1,00000 09a	1,00000 09a	1,00000 09a	
2496	6212000008 SB ALB-Fortführung	62	1,00000 09a	1,00000 09a	0,75000 09a	Tz 30,00 Std befr. 0,750 (1,000) 12/20-09/23
2497	6212000009 Sachbearbeiter/in	62	1,00000 09a	1,00000 09a	1,00000 09a	
Zwischensumme			9,00000	8,75000	8,75000	

62 13 - SG Werermittlung, Geschäftsstelle Gutachterausschuss

2498	6213000001 Sachgebietsleiter/in	62	1,00000 12	1,00000 12	1,00000 12	
2499	6213000002 Sachbearbeiter/in	62	1,00000 11	0,87500 11	1,00000 11	
2500	6213000003 Sachbearbeiter/in	62	1,00000 09a	1,00000 09a	1,00000 09a	
2501	6213000004 Sachbearbeiter/in	62	1,00000 09b	1,00000 09b	1,00000 09b	
Zwischensumme			4,00000	3,87500	4,00000	

62 14 - SG Katasternutzung, Kommunale Geodaten

2502	6214000001 Sachgebietsleiter/in	62	1,00000 12	1,00000 12	1,00000 12	
2503	6214000002 Sachbearbeiter/in	62	2,00000 09a	1,50000 09a	1,50000 09a	Tz 30,00 Std befr. 0,750 (1,000) 12/20-09/23
2504	6214000003 Sachbearbeiter/in	62	1,00000 09a	1,00000 09a	1,00000 09a	
2505	6214000004 Sachbearbeiter/in	62	1,00000 09a	0,75000 09a	1,00000 09a	
2506	6214000005 Sachbearbeiter/in	62	1,00000 08	0,87500 08	1,00000 08	
2507	6214000007 Sachbearbeiter/in	62	1,00000 09a	1,00000 09a	1,00000 09a	
2508	6214000008 Sachbearbeiter/in	62	1,00000 08	1,00000 08	1,00000 08	
Zwischensumme			8,00000	7,12500	7,50000	

Mandant	001	Hanse- und Universitätsstadt Rostock	Stellenplan 2021	Zeitraum	01.01.2021		
Abrechnungskreis				Seite	- 104 -		
				Stand	17.02.2021 08:43:32	P&I LOGA	
				gedruckt	17.02.2021 08:43:33	P&I LOGA Rel.21.0/1.382 / X1.11 /P1.152	

Lfd.Nr.	Bezeichnung der Stelle Amts-/Funktionsbezeichnung	HHGI.	Anzahl und Bewertung im Vorjahr	Tatsächliche Besetzung am 30.6.2020	Anzahl und Bewertung im lfd. Haushaltsjahr 2021	Stellenplanvermerke/ Bemerkungen
1	2	3	4	5	6	7

62 15 - SG Regionale Geoinformationssysteme

2509	6215000001	Sachgebietsleiter/in	62	1,00000	12	0,50000	12	1,00000	12	ATZ-BM2 Freiphase 06/21-12/23
2510	6215000002	SB Digitale Kartengrundlagen	62	1,00000	11	1,00000	11	1,00000	11	
2511	6215000003	SB Digitale Kartengrundlagen	62	1,00000	11	1,00000	11	1,00000	11	
2512	6215000004	SB Archikart	62	1,00000	09b	1,00000	09b	1,00000	09b	
2513	6215000005	SB Digitale Kartengrundlagen	62	1,00000	09a	1,00000	09a	1,00000	09a	
2514	6215000006	SB Digitale Kartengrundlagen	62	1,00000	11	1,00000	11	1,00000	11	

Zwischensumme

6,00000

5,50000

6,00000

62 20 - Abt. Grundvermögen und Finanzverwaltung

2515	6220000001	Abteilungsleiter/in	62	0,87500	13	0,87500	13	1,00000	13	
------	------------	---------------------	----	---------	----	---------	----	---------	----	--

Zwischensumme

0,87500

0,87500

1,00000

62 21 - SG Finanzverwaltung, Controlling

2516	6221000001	Sachgebietsleiter/in	62	1,00000	11	1,00000	11	1,00000	11	
2517	6221000002	Sachbearbeiter/in	62	1,00000	09a	1,00000	09a	1,00000	09a	
2518	6221000003	Sachbearbeiter/in	62	1,00000	09b	1,00000	09b	1,00000	09b	
2519	6221000004	Sachbearbeiter/in	62	1,00000	09a	1,00000	09a	1,00000	09a	
2520	6221000005	Sachbearbeiter/in	62	1,00000	10	1,00000	10	1,00000	10	
2521	6221000006	SB Vermögensverwaltung	62					1,00000	09b	1,00000* KW befr. 12/20-09/23

Zwischensumme

5,00000

5,00000

6,00000

62 22 - SG Grundvermögen

2522	6222000001	Sachgebietsleiter/in	62	1,00000	11	1,00000	11	1,00000	11	
2523	6222000002	Sachbearbeiter/in	62	1,00000	09c	1,00000	09c	1,00000	09c	
2524	6222000003	Sachbearbeiter/in	62	1,00000	09a	0,87500	08	1,00000	09a	
2525	6222000004	Sachbearbeiter/in	62	1,00000	09a	0,00000				

Zwischensumme

4,00000

2,87500

3,00000

62 23 - SG Datenverarbeitung

2526	6223000001	Sachgebietsleiter/in	62	1,00000	11	1,00000	11	1,00000	11	
2527	6223000002	Sachbearbeiter/in	62	1,00000	09a	1,00000	09a	1,00000	09a	
2528	6223000003	Sachbearbeiter/in	62	1,00000	09a	1,00000	09a	1,00000	09a	

Mandant	001	Hanse- und Universitätsstadt Rostock	Stellenplan 2021	Zeitraum	01.01.2021		
Abrechnungskreis				Seite	- 105 -		
				Stand	17.02.2021 08:43:32	P&I LOGA	
				gedruckt	17.02.2021 08:43:33	P&I LOGA Rel.21.0/1.382 / X1.11 /P1.152	

Lfd.Nr.	Bezeichnung der Stelle Amts-/Funktionsbezeichnung		HHGI.	Anzahl und Bewertung im Vorjahr		Tatsächliche Besetzung am 30.6.2020		Anzahl und Bewertung im lfd. Haushaltsjahr 2021		Stellenplanvermerke/ Bemerkungen
1	2		3	4		5		6		7
2529	6223000004	SB Registratur	62	1,00000	05	1,00000	05	1,00000	05	
2530	6223000005	Sachbearbeiter/in	62	1,00000	09a	1,00000	09a	1,00000	09a	
2531	6223000006	Sachbearbeiter/in	62	0,87500	05	0,50000	05	1,00000	05	1,00000* KW 31.12.2024
Zwischensumme				5,87500		5,50000		6,00000		

62 30 - Abt. Liegenschaften

2532	6230000001	Abteilungsleiter/in	62	1,00000	14	1,00000	14	1,00000	14	
2533	6230000002	Assistenz- und Vorzimmerkraft	62	1,00000	05	1,00000	05	1,00000	05	
2534	6230000004	Jurist/in	62	1,00000	13	1,00000	13	1,00000	13	
2535	6230000010	Jurist/in	62	1,00000	A13hD	1,00000	A13hD	1,00000	A13hD	
Zwischensumme				4,00000		4,00000		4,00000		

62 31 - SG Liegenschaftsverkehr

2536	6231000001	Sachgebietsleiter/in/ Jurist/in	62	1,00000	12	0,87500	12	0,87500	12	Tz 35,00 Std befr. 0,875 (1,000) 12/20-09/23
2537	6231000012	SB Genehm.-Verf./Rechte d. HRO	62	0,75000	09b	0,55000	09b	0,62500	09b	Tz 25,00 Std befr. 0,625 (0,750) 12/20-09/23
2538	6231000013	SB Genehm.-Verf./Rechte d. HRO	62	1,00000	09b	0,87500	09b	1,00000	09b	
2539	6231000020	SB/Koordinator/in	62	1,00000	A11	1,00000	A11	1,00000	A11	
2540	6231000025	Sachbearbeiter/in	62	1,00000	09b	0,87500	09b	1,00000	09b	
2541	6231000026	Sachbearbeiter/in	62	1,00000	09b	1,00000	09b	1,00000	09b	
2542	6231000030	SB/Koordinator/in	62	1,00000	11	1,00000	11	1,00000	11	
2543	6231000031	Sachbearbeiter/in	62	0,75000	09b	0,75000	09b	0,75000	09b	Tz 30,00 Std
2544	6231000035	Sachbearbeiter/in	32	1,00000	09b	1,00000	09b	1,00000	09b	
2545	6231000038	Sachbearbeiter/in	62	1,00000	09b	1,00000	09b	1,00000	09b	
2546	6231000040	SB/Koordinator/in	62	1,00000	11	1,00000	11	1,00000	11	
2547	6231000041	Sachbearbeiter/in	62	1,00000	09b	1,00000	09b	1,00000	09b	
2548	6231000044	Sachbearbeiter/in	62	0,75000	09b	0,75000	09b	0,75000	09b	Tz 30,00 Std befr. 0,750 (1,000) 12/20-09/23
2549	6231000050	SB/Koordinator/in	62	1,00000	11					
2550	6231000051	Sachbearbeiter/in	62	1,00000	09b	0,00000		1,00000	09b	
2551	6231000052	Sachbearbeiter/in	62	1,00000	09b	1,00000	09b			
2551	6231000052	Sachbearbeiter/in						1,00000	09b	
Zwischensumme				15,25000		12,67500		14,00000		

Mandant	001	Hanse- und Universitätsstadt Rostock	Stellenplan 2021	Zeitraum	01.01.2021		
Abrechnungskreis				Seite	- 106 -		
				Stand	17.02.2021 08:43:32	P&I LOGA	
				gedruckt	17.02.2021 08:43:33	P&I LOGA Rel.21.0/1.382 / X1.11 /P1.152	

Lfd.Nr.	Bezeichnung der Stelle Amts-/Funktionsbezeichnung	HHGI.	Anzahl und Bewertung im Vorjahr	Tatsächliche Besetzung am 30.6.2020	Anzahl und Bewertung im lfd. Haushaltsjahr 2021	Stellenplanvermerke/ Bemerkungen
1	2	3	4	5	6	7

62 32 - SG Liegenschaftsverwaltung

2552	6232000001	Sachgebietsleiter/in	62	1,00000	12	1,00000	12	1,00000	12	
2553	6232000003	Sachbearbeiter/in	62	1,00000	09a	0,00000				
2554	6232000004	Sachbearbeiter/in						1,00000	10	Besetzungsvorbehalt
2554	6232000004	Sachbearbeiter/in	62	1,00000	09b					
2555	6232000005	Sachbearbeiter/in	62	1,00000	09a	1,00000	09a	1,00000	09a	
2556	6232000006	Sachbearbeiter/in	62	1,00000	09a	1,00000	09a	1,00000	09a	
2557	6232000007	Sachbearbeiter/in	62	1,00000	09a	0,00000		1,00000	09a	befr. 03/19-01/26
2558	6232000010	SB/Koordinator/in	62	1,00000	09c	1,00000	09c	1,00000	09c	
2559	6232000015	Sachbearbeiter/in	62	1,00000	09a	0,87500	09a	1,00000	09a	
2560	6232000020	Sachbearbeiter/in	62	1,00000	09a	0,00000		1,00000	09a	
2561	6232000025	Sachbearbeiter/in	62	1,00000	09a	1,00000	09a	1,00000	09a	
2562	6232000040	SB/Koordinator/in	62	1,00000	A10	1,00000	A10	1,00000	A10	
2563	6232000045	Sachbearbeiter/in	62	1,00000	09a	1,00000	09a	1,00000	09a	
2564	6232000055	Sachbearbeiter/in	62	1,00000	09a	0,00000		1,00000	09a	
2565	6232000060	Sachbearbeiter/in	62	1,00000	09a	0,95000	09a	1,00000	09a	
2566	6232000070	SB/Koordinator/in	62	1,00000	09c	1,00000	09c	1,00000	09c	
2567	6232000075	Sachbearbeiter/in	62	1,00000	09a	1,00000	09a	1,00000	09a	
2568	6232000080	Sachbearbeiter/in	62	1,00000	09a	1,00000	09a	1,00000	09a	
2569	6232000085	Sachbearbeiter/in	62	1,00000	A8	1,00000	A8	1,00000	A8	
2570	6232000090	Sachbearbeiter/in	62	1,00000	08	1,00000	08	1,00000	08	
2571	6232000091	Sachbearbeiter/in	62	1,00000	08	0,85000	08	1,00000	08	
Zwischensumme				20,00000		14,67500		19,00000		

2572	6600000001	Amtsleiter/in	66	1,00000	15					
2573	6600000002	Assistenz- und Vorzimmerkraft	66	1,00000	05					
2574	6600000011	SB Geodatenmanagement/ IT- Anwendungsbetreuer	66	1,00000	11					

Zwischensumme 3,00000 0,00000 0,00000

66 - Tiefbauamt

2575	6600000001	Amtsleiter/in	66			1,00000	15	1,00000	15	
2576	6600000002	Assistenz- und Vorzimmerkraft	66			1,00000	06	1,00000	05	mZ
2577	6600000011	SB Geodatenmanagement/ IT- Anwendungsbetreuer	66			1,00000	11	1,00000	11	

Lfd.Nr.	Bezeichnung der Stelle Amts-/Funktionsbezeichnung	HHGI.	Anzahl und Bewertung im Vorjahr	Tatsächliche Besetzung am 30.6.2020	Anzahl und Bewertung im lfd. Haushaltsjahr 2021	Stellenplanvermerke/ Bemerkungen
1	2	3	4	5	6	7
Zwischensumme			0,00000	3,00000	3,00000	

2578	6602000001	Sachgebietsleiter/in	66	1,00000	11				
2579	6602000002	Sachbearbeiter/in	66	1,00000	09a				
2580	6602000003	Sachbearbeiter/in	66	1,00000	A8				
2581	6602000004	Sachbearbeiter/in	66	1,00000	A9				
2582	6602000005	Sachbearbeiter/in	66	1,00000	09a				
2583	6602000006	Sachbearbeiter/in	66	1,00000	09b				
2584	6602000007	Sachbearbeiter/in	66	1,00000	09b				
2585	6602000008	Sachbearbeiter/in	66	1,00000	09a				
2586	6602000009	Sachbearbeiter/in	66	1,00000	09a				
2587	6602000010	Sachbearbeiter/in	66	1,00000	09a				
2588	6602000011	Sachbearbeiter/in	66	1,00000	09b				
2589	6602000012	Sachbearbeiter/in	66	1,00000	09b				
2590	6602000013	Sachbearbeiter/in	32	1,00000	09a				
2591	6602000014	Sachbearbeiter/in	32	1,00000	06				
Zwischensumme				14,00000	0,00000	0,00000			

66 10 - Abt. Verkehrsplanung, Verkehrsausrüstung, ÖPNV, -förderung

2592	6610000001	Abteilungsleiter/in	66	1,00000	14	1,00000	14	1,00000	14	
2593	6610000002	Assistenz- und Vorzimmerkraft	66	1,00000	05	1,00000	05	1,00000	05	
Zwischensumme				2,00000	2,00000	2,00000				

2594	6611000001	Sachgebietsleiter/in	66	1,00000	13					
2595	6611000002	Sachbearbeiter/in	66	1,00000	12					
2596	6611000003	Sachbearbeiter/in	66	1,00000	11					
2597	6611000004	SB Verkehrsstatistik/ IT-Betreuer/in	66	1,00000	11					
2598	6611000005	Sachbearbeiter/in ÖPNV	66	1,00000	11					
2599	6611000006	Sachbearbeiter/in	66	1,00000	11					
2600	6611000007	Sachbearbeiter/in	66	1,00000	11					
2601	6611000008	Sachbearbeiter/in	66	1,00000	11					
2602	6611000009	Sachbearbeiter/in	66	1,00000	11					
2603	6611000010	Sachbearbeiter/in	66	1,00000	11					
Zwischensumme				10,00000	0,00000	0,00000				

Mandant	001	Hanse- und Universitätsstadt Rostock	Stellenplan 2021	Zeitraum	01.01.2021		
Abrechnungskreis				Seite	- 108 -		
				Stand	17.02.2021 08:43:32	P&I LOGA	
				gedruckt	17.02.2021 08:43:33	P&I LOGA Rel.21.0/1.382 / X1.11 /P1.152	

Lfd.Nr.	Bezeichnung der Stelle Amts-/Funktionsbezeichnung	HHGI.	Anzahl und Bewertung im Vorjahr	Tatsächliche Besetzung am 30.6.2020	Anzahl und Bewertung im lfd. Haushaltsjahr 2021	Stellenplanvermerke/ Bemerkungen
1	2	3	4	5	6	7

66 12 - SG Entwurf, Förderung

2604	6612000001	Sachgebietsleiter/in	66	1,00000	12	1,00000	12	1,00000	12	
2605	6612000002	Sachbearbeiter/in	66	1,00000	11	1,00000	11	1,00000	11	
2606	6612000003	Sachbearbeiter/in	66	1,00000	11	1,00000	11	1,00000	11	
2607	6612000004	Sachbearbeiter/in	66	1,00000	11	1,00000	11	1,00000	11	
2608	6612000005	Sachbearbeiter/in	66	1,00000	11	1,00000	11	1,00000	11	
2609	6612000006	SB/Prüfingenieur/in	66	1,00000	11	1,00000	11	1,00000	11	
2610	6612000007	SB/Prüfingenieur/in	66	1,00000	11	1,00000	11	1,00000	11	
2611	6612000008	Sachbearbeiter/in	66	1,00000	11	1,00000	11	1,00000	11	
2612	6612000009	Sachbearbeiter/in	66	1,00000	11	0,00000		1,00000	11	Besetzungsvorbehalt
2613	6612000010	SB/Prüfingenieur/in	66	1,00000	11					
2614	6612000011	Sachbearbeiter/in	66			0,00000		1,00000	11	Besetzungsvorbehalt
Zwischensumme				10,00000		8,00000		10,00000		

66 13 - SG Verkehrsausrüstung

2615	6613000001	Sachgebietsleiter/in	66	1,00000	12	1,00000	12	1,00000	12	
2616	6613000002	Sachbearbeiter/in	66	1,00000	10	1,00000	10	1,00000	10	
2617	6613000003	Sachbearbeiter/in	66	1,00000	10	1,00000	10	1,00000	10	
2618	6613000004	Sachbearbeiter/in	66	1,00000	11	1,00000	11	1,00000	11	
2619	6613000005	Sachbearbeiter/in	66	1,00000	11	1,00000	11	1,00000	11	
2620	6613000006	Sachbearbeiter/in	66	1,00000	11					
2621	6613000008	Projektmanager/in	66	1,00000	10	1,00000	10	1,00000	10	
2622	6613000009	Sachbearbeiter/in	66	1,00000	10	1,00000	11	1,00000	10	
2623	6613000010	Sachbearbeiter/in	66	1,00000	10	1,00000	10	1,00000	10	
Zwischensumme				9,00000		8,00000		8,00000		

66 20 - Abt. Straßenverwaltung, Straßenbau, Erschließung

2624	6620000001	Abteilungsleiter/in	66	1,00000	14	0,00000		1,00000	14	
2625	6620000002	Assistenz- und Vorzimmerkraft	66	0,84400	05	0,84400	05	0,84400	05	Tz 33,76 Std
Zwischensumme				1,84400		0,84400		1,84400		

66 21 - SG Erschließung, Anträge, Genehmigungen

2626	6621000001	Sachgebietsleiter/in	66	1,00000	11	1,00000	11	1,00000	11	
2627	6621000002	SB Anträge/Genehmigungen	66	1,00000	09a	1,00000	09a	1,00000	09a	

Mandant	001	Hanse- und Universitätsstadt Rostock	Stellenplan 2021	Zeitraum	01.01.2021		
Abrechnungskreis				Seite	- 109 -		
				Stand	17.02.2021 08:43:32	P&I LOGA	
				gedruckt	17.02.2021 08:43:33	P&I LOGA Rel.21.0/1.382 / X1.11 /P1.152	

Lfd.Nr.	Bezeichnung der Stelle Amts-/Funktionsbezeichnung		HHGI.	Anzahl und Bewertung im Vorjahr		Tatsächliche Besetzung am 30.6.2020		Anzahl und Bewertung im lfd. Haushaltsjahr 2021		Stellenplanvermerke/ Bemerkungen
1	2		3	4		5		6		7
2628	6621000003	Sachbearbeiter/in	66	1,00000	09a	1,00000	09a	1,00000	09a	
2629	6621000004	Sachbearbeiter/in	66	1,00000	07	1,00000	06	1,00000	07	
2630	6621000005	SB Verkehrsanlagenverwaltung	66	1,00000	10	1,00000	10	1,00000	10	
2631	6621000006	SB Verkehrsanlagenverwaltung	66	1,00000	09b	0,00000		1,00000	09b	
2632	6621000007	SB Verkehrsanlagenverwaltung	66	1,00000	A9mD	1,00000	A8	1,00000	A9mD	
2633	6621000008	SB Anträge/Genehmigungen	66	1,00000	A10	0,87500	A9	1,00000	A10	
2634	6621000009	Sachbearbeiter/in	66	1,00000	09a	1,00000	09a	1,00000	09a	
2635	6621000010	Sachbearbeiter/in	66	1,00000	09a	1,00000	09a	1,00000	09a	
2636	6621000012	Sachbearbeiter/in	66	1,00000	09c	1,00000	09c	1,00000	09c	1,00000* KW 30.06.2024 befr. 01/17-07/24
Zwischensumme				11,00000		9,87500		11,00000		

66 22 - SG Straßenbau, Straßenaufsicht

2637	6622000001	Sachgebietsleiter/in	66	1,00000	12	1,00000	12	1,00000	12	
2638	6622000002	Sachbearbeiter/in	66	1,00000	11	0,50000	11	1,00000	11	ATZ-BM2 Freiphase 01/21-01/23
2639	6622000003	Sachbearbeiter/in	66	1,00000	11	1,00000	11	1,00000	11	
2640	6622000004	SB/ Brückeningenieur/in	66	1,00000	11	0,92500	11	1,00000	11	
2641	6622000005	SB/ Brückeningenieur/in	66	1,00000	11					
2642	6622000006	Straßenkontrolleur/in	66	1,00000	06	1,00000	06	1,00000	06	
2643	6622000007	Straßenkontrolleur/in	66	1,00000	06	1,00000	06	1,00000	06	
2644	6622000008	Straßenkontrolleur/in	66	1,00000	06	1,00000	06	1,00000	06	
2645	6622000009	Straßenkontrolleur/in	66	1,00000	06	1,00000	06	1,00000	06	
2646	6622000010	Straßenkontrolleur/in	66	1,00000	06	1,00000	06	1,00000	06	
2647	6622000011	SB/ Brückeningenieur/in	66	1,00000	11	1,00000	11	1,00000	11	
2648	6622000012	Sachbearbeiter/in	66	1,00000	11	1,00000	11	1,00000	11	
2649	6622000013	SB/ Brückeningenieur/in	66	1,00000	11	1,00000	11	1,00000	11	
2650	6622000014	SB/ Brückeningenieur/in	66	1,00000	11	0,00000		1,00000	11	
2651	6622000015	Projektleiter/in / Technischer Sachbearbeiter	66	1,00000	11	1,00000	11	1,00000	11	
2652	6622000016	Sachbearbeiter/in	66	1,00000	11	0,00000		1,00000	11	
2653	6622000902	Sachbearbeiter/in	66					0,50000	11	Tz 20,00 Std 0,50000* KW 31.12.2022 befr. 01/21-01/23 0,500 für 6622000002
Zwischensumme				16,00000		12,42500		15,50000		

Mandant	001	Hanse- und Universitätsstadt Rostock	Stellenplan 2021	Zeitraum	01.01.2021	
Abrechnungskreis				Seite	- 110 -	
				Stand	17.02.2021 08:43:32	P&I LOGA
				gedruckt	17.02.2021 08:43:33	P&I LOGA Rel.21.0/1.382 / X1.11 /P1.152

Lfd.Nr.	Bezeichnung der Stelle Amts-/Funktionsbezeichnung	HHGI.	Anzahl und Bewertung im Vorjahr	Tatsächliche Besetzung am 30.6.2020	Anzahl und Bewertung im lfd. Haushaltsjahr 2021	Stellenplanvermerke/ Bemerkungen
1	2	3	4	5	6	7

66 23 - SG Straßenmeisterei

2654	6623000001	Leiter/in	66	1,00000	12	1,00000	12	1,00000	12	
2655	6623000002	Mitarbeiter/in	66	1,00000	04	1,00000	04	1,00000	04	1,00000* KW 31.07.2021 befr. 01/18-08/21
2656	6623000005	Straßenwärter/in	66	1,00000	05	0,00000		1,00000	05	
2657	6623000006	Straßenwärter/in	66	1,00000	05	1,00000	04	1,00000	05	
2658	6623000007	Straßenwärter/in	66	1,00000	05	1,00000	05	1,00000	05	
2659	6623000008	Straßenwärter/in	66	1,00000	05	1,00000	05	1,00000	05	
2660	6623000009	Straßenwärter/in	66	1,00000	05	1,00000	05	1,00000	05	
2661	6623000010	Straßenwärter/in	66	1,00000	05	1,00000	05	1,00000	05	
2662	6623000012	Straßenwärter/in	66	1,00000	05	1,00000	04	1,00000	05	
2663	6623000013	Straßenwärter/in	66	1,00000	05	0,00000		1,00000	05	Besetzungsvorbehalt
2664	6623000015	Straßenwärter/in	66	1,00000	05	0,00000		1,00000	05	Besetzungsvorbehalt
2665	6623000016	Straßenwärter/in	66	1,00000	05	1,00000	05	1,00000	05	
2666	6623000019	Straßenwärter/in	66	1,00000	05	1,00000	05	1,00000	05	
2667	6623000020	Straßenwärter/in	66	1,00000	05	0,00000		1,00000	05	
2668	6623000022	Straßenwärter/in	66	1,00000	05	1,00000	05	1,00000	05	
2669	6623000023	SB Technik	66	1,00000	08	1,00000	08	1,00000	08	
2670	6623000024	Straßenwärter/in	66	1,00000	05	1,00000	05	1,00000	05	
2671	6623000025	Straßenwärter/in	66	1,00000	05	1,00000	05	1,00000	05	
2672	6623000027	Sachbearbeiter/in	66	1,00000	09a	1,00000	09a	1,00000	09a	
2673	6623000028	Straßenwärter/in	66	1,00000	05	1,00000	05	1,00000	05	
2674	6623000029	Straßenwärter/in	66	1,00000	05	1,00000	05	1,00000	05	
2675	6623000030	Straßenwärter/in	66	1,00000	05	1,00000	04	1,00000	05	
2676	6623000031	Straßenwärter/in	66	1,00000	05	1,00000	05	1,00000	05	
2677	6623000032	Straßenwärter/in	66	1,00000	05	1,00000	05	1,00000	05	
2678	6623000034	Straßenwärter/in	66	1,00000	05	1,00000	05	1,00000	05	
2679	6623000035	Straßenwärter/in	66	1,00000	05	1,00000	05	1,00000	05	
2680	6623000036	Straßenwärter/in	66	1,00000	05	1,00000	05	1,00000	05	
2681	6623000037	Straßenwärter/in	66	1,00000	05	1,00000	05	1,00000	05	
Zwischensumme				28,00000		24,00000		28,00000		

66 30 - Abt. Haushalt, Verwaltung, Anlagenbewirtschaftung

2682	6630000001	Abteilungsleiter/in	66	1,00000	12	1,00000	12	1,00000	12	ATZ-BM2 Freiphase 04/20-04/22
2683	6630000901	Abteilungsleiter/in	66	0,50000	12	0,50000	12	0,50000	12	Tz 20,00 Std 0,50000* KW 31.03.2022 befr. 04/20-04/22 0,500 für 6630000001

Mandant	001	Hanse- und Universitätsstadt Rostock	Stellenplan 2021	Zeitraum	01.01.2021	
Abrechnungskreis				Seite	- 111 -	
				Stand	17.02.2021 08:43:32	P&I LOGA
				gedruckt	17.02.2021 08:43:33	P&I LOGA Rel.21.0/1.382 / X1.11 /P1.152

Lfd.Nr.	Bezeichnung der Stelle Amts-/Funktionsbezeichnung	HHGI.	Anzahl und Bewertung im Vorjahr	Tatsächliche Besetzung am 30.6.2020	Anzahl und Bewertung im lfd. Haushaltsjahr 2021	Stellenplanvermerke/ Bemerkungen
1	2	3	4	5	6	7

Zwischensumme 1,50000 1,50000 1,50000

66 31 - Sachgebiet Haushalt, Verwaltung

2684	6631000001	Sachgebietsleiter/in	66	1,00000 11	1,00000 11	
2685	6631000002	Sachbearbeiter/in	66	1,00000 09a	1,00000 09a	
2686	6631000003	SB Haushalt	66	1,00000 09a	1,00000 09a	
2687	6631000004	SB Haushalt	66	1,00000 09a	1,00000 09a	
2688	6631000005	Sachbearbeiter/in	66	1,00000 A7	1,00000 A7	1,00000* KW 30.04.2024 befr. 01/17-05/24
2689	6631000006	MA Parkraumbewirtschaftung	66	1,00000 04	1,00000 04	
2690	6631000007	IT-Betreuer/in	60	1,00000 11	1,00000 11	

Zwischensumme 7,00000 7,00000 7,00000

66 32 - Sachgebiet Anlagenbewirtschaftung

2691	6632000001	Sachgebietsleiter/in	66	1,00000 11	1,00000 11	
2692	6632000002	Sachbearbeiter/in	66	1,00000 09b	0,00000	
2693	6632000003	Sachbearbeiter/in	66	1,00000 09a	1,00000 09a	
2694	6632000004	Sachbearbeiter/in	66	1,00000 09a	1,00000 09a	
2695	6632000005	Sachbearbeiter/in	66	1,00000 11	1,00000 11	
2696	6632000006	Sachbearbeiter/in	66	1,00000 09a	0,75000 09a	
2697	6632000007	Sachbearbeiter/in	66	1,00000 09a	0,75000 09b	

Zwischensumme 7,00000 5,50000 7,00000

2698	6700000001	Amtsleiter/in	67	1,00000 15	1,00000 15	
2699	6700000002	Assistenz- und Vorzimmerkraft	67	1,00000 05	1,00000 06	

Zwischensumme 2,00000 2,00000 0,00000

67 - Amt für Stadtgrün, Naturschutz und Friedhofswesen

2700	6700000001	Amtsleiter/in	67		1,00000 15	
2701	6700000002	Assistenz- und Vorzimmerkraft	67		1,00000 05	mZ

Zwischensumme 0,00000 0,00000 2,00000

67 01 - Stabstelle Controlling, Digitalisierung

2702	6701000001	Leiter/in	67		1,00000 12	Besetzungsvorbehalt
------	------------	-----------	----	--	------------	---------------------

Mandant	001	Hanse- und Universitätsstadt Rostock	Stellenplan 2021	Zeitraum	01.01.2021	
Abrechnungskreis				Seite	- 112 -	
				Stand	17.02.2021 08:43:32	P&I LOGA
				gedruckt	17.02.2021 08:43:33	P&I LOGA Rel.21.0/1.382 / X1.11 /P1.152

Lfd.Nr.	Bezeichnung der Stelle Amts-/Funktionsbezeichnung		HHGI.	Anzahl und Bewertung im Vorjahr		Tatsächliche Besetzung am 30.6.2020		Anzahl und Bewertung im lfd. Haushaltsjahr 2021		Stellenplanvermerke/ Bemerkungen
1	2		3	4		5		6		7
2703	6701000002	IT-Betreuer/in	67					1,00000	11	
2704	6701000003	IT-Anwendungsbetreuer/in	67					0,50000	10	Tz 20,00 Std
2705	6701000004	IT-Anwendungsbetreuer/in	67					1,00000	10	
2706	6701000005	Sachbearbeiter/in	67					1,00000	09a	
Zwischensumme					0,00000		0,00000		4,50000	

67 10 - Abt. Planung, Naturschutz

2707	6710000001	Abteilungsleiter/in	67	1,00000	13	1,00000	13	1,00000	13	
Zwischensumme					1,00000		1,00000		1,00000	

2708	6711000001	Sachgebietsleiter/in	67	1,00000	12	1,00000	12			
2709	6711000002	Sachbearbeiter/in	67	1,00000	10	1,00000	10			
2710	6711000003	Sachbearbeiter/in	67	1,00000	10	1,00000	10			
2711	6711000004	Sachbearbeiter/in	67	0,75000	11	0,75000	11			
2712	6711000005	Sachbearbeiter/in	67	1,00000	11	1,00000	11			
2713	6711000006	Sachbearbeiter/in	67	1,00000	10	1,00000	10			
2714	6711000007	Sachbearbeiter/in	67	0,75000	06	0,00000				
Zwischensumme					6,50000		5,75000		0,00000	

67 11 - SG Landschaftsplanung, Kleingartenwesen

2715	6711000001	Sachgebietsleiter/in	67					1,00000	12	
2716	6711000002	Sachbearbeiter/in	67					1,00000	10	
2717	6711000003	Sachbearbeiter/in	67					1,00000	10	
2718	6711000004	Sachbearbeiter/in	67					0,75000	11	Tz 30,00 Std
2719	6711000005	Sachbearbeiter/in	67					1,00000	11	
2720	6711000006	Sachbearbeiter/in	67					0,87500	10	Tz 35,00 Std befr. 0,875 (1,000) 01/21-01/22
2721	6711000007	Sachbearbeiter/in	67					0,87500	06	Tz 35,00 Std 0,75000* KW 31.12.2021 befr. 0,875 (0,750) 01/21-01/22 befr. 01/20-01/22 Besetzungsvorbehalt
Zwischensumme					0,00000		0,00000		6,50000	

Mandant	001	Hanse- und Universitätsstadt Rostock	Stellenplan 2021	Zeitraum	01.01.2021	
Abrechnungskreis				Seite	- 113 -	
				Stand	17.02.2021 08:43:32	P&I LOGA
				gedruckt	17.02.2021 08:43:33	P&I LOGA Rel.21.0/1.382 / X1.11 /P1.152

Lfd.Nr.	Bezeichnung der Stelle Amts-/Funktionsbezeichnung	HHGI.	Anzahl und Bewertung im Vorjahr	Tatsächliche Besetzung am 30.6.2020	Anzahl und Bewertung im lfd. Haushaltsjahr 2021	Stellenplanvermerke/ Bemerkungen
1	2	3	4	5	6	7

67 12 - SG Freiraumplanung/Bau

2722	6712000001	Sachgebietsleiter/in	67	1,00000	12	1,00000	12	1,00000	12	
2723	6712000002	Sachbearbeiter/in	67	0,75000	10	0,75000	10	0,75000	10	Tz 30,00 Std befr. 0,750 (1,000) 08/20-06/21
2724	6712000003	Sachbearbeiter/in	67	1,00000	10	1,00000	10	1,00000	10	ATZ-BM2 Freiphase 04/20-04/22
2725	6712000004	Sachbearbeiter/in	67	1,00000	10	1,00000	10	1,00000	10	
2726	6712000005	Sachbearbeiter/in	67	1,00000	10	1,00000	10	1,00000	10	
2727	6712000006	Sachbearbeiter/in	67	1,00000	10	1,00000	10	1,00000	10	
2728	6712000007	Sachbearbeiter/in	67	1,00000	06	1,00000	06	1,00000	06	
2729	6712000008	Sachbearbeiter/in	67	1,00000	08	1,00000	08	1,00000	08	
2730	6712000011	Sachbearbeiter/in / Objektplanung / Bau	67	1,00000	10	1,00000	10	0,87500	10	Tz 35,00 Std befr. 0,875 (1,000) 08/20-10/21
Zwischensumme				8,75000		8,75000		8,62500		

2731	6713000001	Sachgebietsleiter/in	67	1,00000	12	1,00000	12			
2732	6713000002	Sachbearbeiter/in	67	1,00000	10	1,00000	10			
2733	6713000003	Sachbearbeiter/in	67	1,00000	10	1,00000	10			
2734	6713000004	Sachbearbeiter/in	67	1,00000	11	1,00000	11			
2735	6713000005	Sachbearbeiter/in	67	1,00000	11	0,50000	11			
2736	6713000006	Sachbearbeiter/in	67	1,00000	11					
2737	6713000904	Sachbearbeiter/in	67	0,50000	11	0,50000	11			
Zwischensumme				6,50000		5,00000		0,00000		

67 13 - SG Naturschutz, Stadtökologie

2738	6713000001	Sachgebietsleiter/in	67					1,00000	12	
2739	6713000002	Sachbearbeiter/in	67					1,00000	10	
2740	6713000003	Sachbearbeiter/in	67					1,00000	10	
2741	6713000004	Sachbearbeiter/in	67					1,00000	11	ATZ-BM2 Freiphase 08/19-03/22
2742	6713000005	Sachbearbeiter/in	67					1,00000	11	ATZ-BM2 Freiphase 08/21-05/23
2743	6713000904	Sachbearbeiter/in	67					0,50000	11	Tz 20,00 Std 0,50000* KW 28.02.2022 befr. 08/19-03/22 0,500 für 6713000004
2744	6713000905	Sachbearbeiter/in	67					0,50000	11	Tz 20,00 Std befr. 08/21-05/23 0,500 für 6713000005
Zwischensumme				0,00000		0,00000		6,00000		

Lfd.Nr.	Bezeichnung der Stelle Amts-/Funktionsbezeichnung	HHGI.	Anzahl und Bewertung im Vorjahr	Tatsächliche Besetzung am 30.6.2020	Anzahl und Bewertung im lfd. Haushaltsjahr 2021	Stellenplanvermerke/ Bemerkungen
1	2	3	4	5	6	7

2745	6714000001	Sachgebietsleiter/in -Projekt BUGA-	67	1,00000	12					
2746	6714000002	Sachbearbeiter/in	67	1,00000	11					
2747	6714000003	Sachbearbeiter/in	67			1,00000	11			1,00000* KW 31.12.2025 befr. 01/21-01/26
2748	6714000004	Sachbearbeiter/in	67	1,00000	09a					
Zwischensumme				3,00000		0,00000		1,00000		

2749	6720000001	Abteilungsleiter/in	67	1,00000	12	1,00000	12			
2750	6720000002	SB/IT-Betreuer/in	67	1,00000	10	1,00000	10			
2751	6720000003	SB/IT-Betreuer/in	67	0,50000	10	0,50000	10			
2752	6720000004	Sachbearbeiter/in	67	1,00000	10	1,00000	10			
Zwischensumme				3,50000		3,50000		0,00000		

67 20 - Abt. Verwaltung

2753	6720000001	Abteilungsleiter/in	67					1,00000	12	
Zwischensumme				0,00000		0,00000		1,00000		

2754	6721000001	Sachgebietsleiter/in	67	1,00000	10	0,00000				
2755	6721000002	Sachbearbeiter/in	67	1,00000	09a	1,00000	09a			
2756	6721000003	Sachbearbeiter/in	67	1,00000	08	1,00000	08			
2757	6721000004	Sachbearbeiter/in	67	1,00000	08	1,00000	09a			
2758	6721000005	Sachbearbeiter/in	67	1,00000	09a	1,00000	09a			
2759	6721000006	Sachbearbeiter/in	67	1,00000	09a	0,87500	09a			
2760	6721000007	Sachbearbeiter/in	67	1,00000	08	1,00000	09a			
2761	6721000008	SB Haushalt	67	1,00000	09a	0,00000				
2762	6721000901	Sachgebietsleiter/in	67	0,50000	10	0,50000	10			
Zwischensumme				8,50000		6,37500		0,00000		

67 21 - SG Haushalt, Personal

2763	6721000001	Sachgebietsleiter/in	67					1,00000	10	ATZ-BM2 Freiphase 06/20-12/22
------	------------	----------------------	----	--	--	--	--	---------	----	-------------------------------

Lfd.Nr.	Bezeichnung der Stelle Amts-/Funktionsbezeichnung	HHGI.	Anzahl und Bewertung im Vorjahr	Tatsächliche Besetzung am 30.6.2020	Anzahl und Bewertung im lfd. Haushaltsjahr 2021	Stellenplanvermerke/ Bemerkungen
1	2	3	4	5	6	7
2764	6721000006 Sachbearbeiter/in	67			0,87500 09a	Tz 35,00 Std befr. 0,875 (1,000) 08/20-06/21
2765	6721000010 Sachbearbeiter/in	67			1,00000 09a	
2766	6721000011 Sachbearbeiter/in	67			1,00000 08	
2767	6721000012 Sachbearbeiter/in	67			1,00000 09a	
2768	6721000020 Sachbearbeiter/in	67			1,00000 08	
2769	6721000901 Sachgebietsleiter/in	67			0,50000 10	Tz 20,00 Std 0,50000* KW 30.11.2022 befr. 01.06.2020-30.11.2022 0,500 für 6721000001
Zwischensumme			0,00000	0,00000	6,37500	

2770	6722000001 Sachgebietsleiter/in	67	1,00000 10	1,00000 10		
2771	6722000003 Sachbearbeiter/in	67	1,00000 09b	1,00000 09b		
Zwischensumme			2,00000	2,00000	0,00000	

67 22 - SG Grünflächenmanagement, Vergabe

2772	6722000001 Sachgebietsleiter/in	67			1,00000 10	
2773	6722000010 Sachbearbeiter/in	67			0,87500 09c	Tz 35,00 Std befr. 0,875 (1,000) 04/20-10/21
2774	6722000011 Sachbearbeiter/in	67			1,00000 09c	ATZ-BM2 Freiphase 04/22-10/23
2775	6722000012 Sachbearbeiter/in	67			1,00000 08	
2776	6722000013 Sachbearbeiter/in	67			1,00000 09a	
2777	6722000020 Sachbearbeiter/in	67			1,00000 09b	
2778	6722000021 Sachbearbeiter/in	67			1,00000 09a	
2779	6722000022 Sachbearbeiter/in	67			1,00000 09a	
2780	6722000023 Disponent/in	67			1,00000 09a	1,00000* KW 31.12.2022 befr. 01/18-01/23
2781	6722000030 Sachbearbeiter/in	67			1,00000 09b	
2782	6722000031 SB Beschwerdemanagement	67			1,00000 09a	
2783	6722000032 Sachbearbeiter/in	67			0,85000 08	Tz 34,00 Std befr. 0,850 (1,000) 08/20-05/21
Zwischensumme			0,00000	0,00000	11,72500	

Lfd.Nr.	Bezeichnung der Stelle Amts-/Funktionsbezeichnung	HHGI.	Anzahl und Bewertung im Vorjahr	Tatsächliche Besetzung am 30.6.2020	Anzahl und Bewertung im lfd. Haushaltsjahr 2021	Stellenplanvermerke/ Bemerkungen
1	2	3	4	5	6	7

2784	6722100001	Sachbearbeiter/in	67	1,00000	09c	0,87500	09b		
2785	6722100002	Sachbearbeiter/in	67	1,00000	09a	0,00000			
2786	6722100003	Sachbearbeiter/in	67	1,00000	08	1,00000	08		
2787	6722100004	SB Beschwerdemanagement	67	1,00000	09a	1,00000	09a		
2788	6722100005	Sachbearbeiter/in	67	1,00000	09c	1,00000	09c		
2789	6722100006	SB Vergabe	67	1,00000	09c	0,00000			
2790	6722100007	SB Vergabe/ Verträge BUGA	67	1,00000	09c	0,00000			
Zwischensumme				7,00000		3,87500		0,00000	

2791	6722200001	Sachbearbeiter/in	67	1,00000	09b	1,00000	09b		
2792	6722200002	Sachbearbeiter/in	67	1,00000	09a	1,00000	09a		
2793	6722200004	Sachbearbeiter/in	67	1,00000	09a	1,00000	08		
2794	6722200011	Sachbearbeiter/in	67	1,00000	08	0,85000	08		
Zwischensumme				4,00000		3,85000		0,00000	

2795	6730000001	Abteilungsleiter/in	67	1,00000	13	1,00000	13		
2796	6730000002	Sachbearbeiter/in	67	1,00000	05	1,00000	05		
2797	6730000003	Lehrmeister/in	67	1,00000	09a	1,00000	09a		
Zwischensumme				3,00000		3,00000		0,00000	

67 30 - Abt. Grünflächenunterhaltung

2798	6730000001	Abteilungsleiter/in	67					1,00000	13
2799	6730000002	Sachbearbeiter/in	67					1,00000	05
2800	6730000003	Lehrmeister/in	67					1,00000	09a
2801	6730000004	Sachbearbeiter/in	67					1,00000	09a
Zwischensumme				0,00000		0,00000		4,00000	

67 31 - Team Stadtbäume

2802	6731000001	Teamleiter/in	67	1,00000	11	1,00000	11	1,00000	11
2803	6731000002	Sachbearbeiter/in	67	1,00000	08	1,00000	08		
Zwischensumme				2,00000		2,00000		1,00000	

Mandant	001	Hanse- und Universitätsstadt Rostock	Stellenplan 2021	Zeitraum	01.01.2021	
Abrechnungskreis				Seite	- 117 -	
				Stand	17.02.2021 08:43:32	P&I LOGA
				gedruckt	17.02.2021 08:43:33	P&I LOGA Rel.21.0/1.382 / X1.11 /P1.152

Lfd.Nr.	Bezeichnung der Stelle	Amts-/Funktionsbezeichnung	HHGI.	Anzahl und Bewertung im Vorjahr	Tatsächliche Besetzung am 30.6.2020	Anzahl und Bewertung im lfd. Haushaltsjahr 2021	Stellenplanvermerke/ Bemerkungen
1	2	3	4	5	6	7	

2804	6731100001	Sachbearbeiter/in	67	1,00000	08	1,00000	09a		
2805	6731100002	Baumkontrolleur/in	67	1,00000	06	1,00000	06		
2806	6731100003	Baumkontrolleur/in	67	1,00000	06	1,00000	09a		
2807	6731100005	Baumkontrolleur/in	67	1,00000	06	1,00000	09a		
2808	6731100006	Baumkontrolleur/in	67	1,00000	06	1,00000	09a		
2809	6731100007	SB Stadtbäume und Datenpflege	67	1,00000	08	1,00000	09a		
2810	6731100008	Baumkontrolleur/in	67	1,00000	06	1,00000	09a		
2811	6731100009	Baumkontrolleur/in	67	1,00000	06	1,00000	09a		
2812	6731100010	Baumkontrolleur/in	67	1,00000	06	1,00000	09a		
2813	6731100011	Sachbearbeiter/in	67	1,00000	10	1,00000	10		
2814	6731100012	SB Baumschutz/ Beweissicherung	67	1,00000	07	1,00000	10		

Zwischensumme 11,00000 11,00000 0,00000

67 31 100 - Baumkontrolle, Fallanträge, OWI

2815	6731100001	SB Baumschutz	67				1,00000	10	
2816	6731100002	SB Baumschutz	67				1,00000	10	
2817	6731100003	Baumkontrolleur/in	67				1,00000	06	
2818	6731100005	Baumkontrolleur/in	67				1,00000	06	
2819	6731100006	Baumkontrolleur/in	67				1,00000	06	
2820	6731100008	Baumkontrolleur/in	67				1,00000	06	
2821	6731100009	Baumkontrolleur/in	67				1,00000	06	
2822	6731100010	Baumkontrolleur/in	67				1,00000	06	

Zwischensumme 0,00000 0,00000 8,00000

2823	6731200001	Baumpfleger/in	67	1,00000	06	1,00000	06		
2824	6731200002	Baumpfleger/in	67	1,00000	06	1,00000	06		
2825	6731200003	Baumpfleger/in	67	1,00000	05	1,00000	05		
2826	6731200004	Baumpfleger/in	67	0,60000	05	0,60000	05		

Zwischensumme 3,60000 3,60000 0,00000

Lfd.Nr.	Bezeichnung der Stelle Amts-/Funktionsbezeichnung	HHGI.	Anzahl und Bewertung im Vorjahr	Tatsächliche Besetzung am 30.6.2020	Anzahl und Bewertung im lfd. Haushaltsjahr 2021	Stellenplanvermerke/ Bemerkungen
1	2	3	4	5	6	7

67 31 200 - Auftragsmanagement, Baumpflege

2827	6731200001	SB Baumpflege	67			1,00000	09a	
2828	6731200002	Baumpfleger/in	67			1,00000	06	
2829	6731200003	Baumpfleger/in	67			1,00000	05	
2830	6731200004	Baumpfleger/in	67			1,00000	05	
2831	6731200005	Baumpfleger/in	67			1,00000	05	
2832	6731200006	Baumpfleger/in	67			1,00000	06	
2833	6731200007	Baumpfleger/in	67			1,00000	06	
2834	6731200008	Baumpfleger/in	67			1,00000	06	
2835	6731200009	Baumpfleger/in	67			1,00000	06	
2836	6731200010	Baumpfleger/in	67			1,00000	05	
2837	6731200011	Baumpfleger/in	67			0,60000	05	Tz 24,00 Std befr. 0,600 (1,000) 08/20-05/21
2838	6731200012	Baumpfleger/in	67			1,00000	05	1,00000* KW 31.05.2021 befr. 08/20-06/21
Zwischensumme				0,00000	0,00000	11,60000		

2839	6731300001	Baumpfleger/in	67	1,00000	06	1,00000	06	
2840	6731300002	Baumpfleger/in	67	1,00000	05	1,00000	05	
2841	6731300003	Baumpfleger/in	67	1,00000	06	1,00000	06	
Zwischensumme				3,00000	3,00000	0,00000		

67 31 300 - Auftragsmanagement, Beschwerdemanagement

2842	6731300001	Sachbearbeiter/in	67			1,00000	08	
2843	6731300002	SB Stadtbäume	67			1,00000	09a	Sabbatical Freiphase 01/24-01/25
2844	6731300003	SB Stadtbäume	67			1,00000	09a	
Zwischensumme				0,00000	0,00000	3,00000		

2845	6731400001	Baumpfleger/in	67	1,00000	06	1,00000	06	
2846	6731400002	Baumpfleger/in	67	1,00000	05	1,00000	05	
2847	6731400003	Baumpfleger/in	67	0,60000	05	0,60000	05	
2848	6731400004	Baumpfleger/in	67	1,00000	05	1,00000	05	
Zwischensumme				3,60000	3,60000	0,00000		

Lfd.Nr.	Bezeichnung der Stelle Amts-/Funktionsbezeichnung	HHGI.	Anzahl und Bewertung im Vorjahr	Tatsächliche Besetzung am 30.6.2020	Anzahl und Bewertung im lfd. Haushaltsjahr 2021	Stellenplanvermerke/ Bemerkungen
1	2	3	4	5	6	7

67 32 - Team Spielplatzservice

2849	6732000001 Teamleiter/in	67	1,00000 10	1,00000 10	1,00000 10	
Zwischensumme			1,00000	1,00000	1,00000	

67 32 100 - Spielplatzkontrolle

2850	6732100001 Spielplatzkontrolleur/in	67	1,00000 09a	1,00000 09a	1,00000 09a	
2851	6732100002 Spielplatzkontrolleur/in	67	1,00000 09a	1,00000 09a	1,00000 09a	
Zwischensumme			2,00000	2,00000	2,00000	

67 32 200 - Verkehrssicherheit

2852	6732200001 Handwerker/in	67	1,00000 06	1,00000 06	1,00000 06	
2853	6732200002 Handwerker/in	67	1,00000 06	1,00000 06	1,00000 06	
2854	6732200003 Handwerker/in	67	1,00000 05	1,00000 05	1,00000 05	
2855	6732200004 Handwerker/in	67	1,00000 05	1,00000 05	1,00000 05	
2856	6732200005 Handwerker/in	67	1,00000 06	1,00000 06	1,00000 06	
2857	6732200006 Gärtner/in	67	1,00000 05	1,00000 05	1,00000 05	
2858	6732200007 Handwerker/in	67	1,00000 05	1,00000 05	1,00000 05	
2859	6732200008 Gartenarbeiter/in	67	1,00000 04	1,00000 04	1,00000 04	
Zwischensumme			8,00000	8,00000	8,00000	

2860	6733000001 Teamleiter/in	67	1,00000 09a	1,00000 09a		
2861	6733000002 Gärtner/in	67	1,00000 06	1,00000 06		
2862	6733000003 Gärtner/in	67	1,00000 06	1,00000 06		
2863	6733000004 Gärtner/in	67	1,00000 06	1,00000 06		
2864	6733000005 Gärtner/in	67	1,00000 06	1,00000 06		
2865	6733000006 Gärtner/in	67	1,00000 06	1,00000 06		
2866	6733000007 Gärtner/in	67	1,00000 05	1,00000 05		
2867	6733000008 Gärtner/in	67	1,00000 06	0,75000 06		
Zwischensumme			8,00000	7,75000	0,00000	

67 34 - Team Park- und Biotoppflege I

2868	6734000001 Teamleiter/in	67	2,00000 09a	2,00000 09a	2,00000 09a	
Zwischensumme			2,00000	2,00000	2,00000	

Lfd.Nr.	Bezeichnung der Stelle Amts-/Funktionsbezeichnung	HHGI.	Anzahl und Bewertung im Vorjahr	Tatsächliche Besetzung am 30.6.2020	Anzahl und Bewertung im lfd. Haushaltsjahr 2021	Stellenplanvermerke/ Bemerkungen
1	2	3	4	5	6	7

67 34 100 - Park- und Biotoppflege 1

2869	6734100001	Gärtner/in	67	1,00000 06	1,00000 06	1,00000 06	
2870	6734100002	Gärtner/in	67	1,00000 05	1,00000 05	1,00000 05	
2871	6734100003	Gärtner/in	67	1,00000 06	1,00000 06	1,00000 06	
2872	6734100004	Gartenarbeiter/in	67	1,00000 04	1,00000 04	1,00000 04	
2873	6734100005	Gartenarbeiter/in	67	1,00000 04	1,00000 04	1,00000 04	
2874	6734100006	Gartenarbeiter/in	67	1,00000 03	1,00000 03	1,00000 03	
2875	6734100007	Gartenarbeiter/in	67	1,00000 03	1,00000 03	1,00000 03	
Zwischensumme				7,00000	7,00000	7,00000	

2876	6734200001	Gärtner/in	67	1,00000 06	1,00000 06		
2877	6734200002	Gärtner/in	67	0,75000 06	0,75000 06		
2878	6734200003	Gärtner/in	67	1,00000 05	1,00000 05		
2879	6734200004	Gärtner/in	67	1,00000 06	1,00000 06		
2880	6734200005	Gärtner/in	67	1,00000 06	1,00000 06		
2881	6734200006	Gärtner/in	67	1,00000 05	1,00000 05		
2882	6734200007	Gärtner/in	67	1,00000 06	1,00000 06		
2883	6734200008	Gärtner/in	67	1,00000 06	1,00000 06		
2884	6734200009	Gartenarbeiter/in	67	1,00000 04	1,00000 04		
2885	6734200010	Gärtner/in	67	1,00000 05	1,00000 05		
2886	6734200011	Gärtner/in	67	1,00000 05	1,00000 05		
Zwischensumme				10,75000	10,75000	0,00000	

67 34 200 - Park- und Biotoppflege 2

2887	6734200001	Gärtner/in	67			1,00000 06	
2888	6734200002	Gärtner/in	67			1,00000 06	
2889	6734200003	Gärtner/in	67			1,00000 05	
2890	6734200004	Gärtner/in	67			1,00000 05	
2891	6734200005	Gartenarbeiter/in	67			1,00000 04	
Zwischensumme				0,00000	0,00000	5,00000	

67 34 300 - Park- und Biotoppflege 3

2892	6734300001	Gärtner/in	67			1,00000 06	
------	------------	------------	----	--	--	------------	--

Lfd.Nr.	Bezeichnung der Stelle Amts-/Funktionsbezeichnung	HHGI.	Anzahl und Bewertung im Vorjahr	Tatsächliche Besetzung am 30.6.2020	Anzahl und Bewertung im lfd. Haushaltsjahr 2021	Stellenplanvermerke/ Bemerkungen
1	2	3	4	5	6	7
2893	6734300002 Gärtner/in	67			1,00000 06	
2894	6734300003 Gärtner/in	67			0,75000 06	Tz 30,00 Std befr. 0,750 (1,000) 08/20-06/21
2895	6734300004 Gärtner/in	67			1,00000 06	
2896	6734300006 Gartenarbeiter/in	67			0,75000 04	Tz 30,00 Std
2897	6736100005 Gärtner/in	67			1,00000 06	
Zwischensumme			0,00000	0,00000	5,50000	

67 34 400 - Park- und Biotoppflege 4

2898	6734400001 Gärtner/in	67			1,00000 06	
2899	6734400002 Gärtner/in	67			1,00000 06	
2900	6734400003 Gärtner/in	67			1,00000 06	
2901	6734400004 Gärtner/in	67			1,00000 06	
Zwischensumme			0,00000	0,00000	4,00000	

67 35 - Team Betriebshof

2902	6735000001 Teamleiter/in	67	1,00000 10	1,00000 10	1,00000 10	
Zwischensumme			1,00000	1,00000	1,00000	

67 35 100 - Betriebswirtschaft, Fuhrpark

2903	6735100001 Leiter/in	67	1,00000 09a	1,00000 09a	1,00000 09a	
2904	6735100002 Sachbearbeiter/in	67	1,00000 08	1,00000 09a	1,00000 08	
2905	6735100003 LKW-Fahrer/in	67	1,00000 05	1,00000 05	1,00000 05	
2906	6735100004 LKW-Fahrer/in	67	1,00000 05	1,00000 05	1,00000 05	
2907	6735100005 LKW-Fahrer/in	67	1,00000 05	1,00000 05	1,00000 05	
Zwischensumme			5,00000	5,00000	5,00000	

67 35 200 - Kfz-Werkstatt

2908	6735200001 Leiter/in	67	1,00000 09a	1,00000 09a	1,00000 09a	
2909	6735200002 Schlosser/in	67	1,00000 06	1,00000 06	1,00000 06	
2910	6735200003 Schlosser/in	67	0,62500 06	0,62500 06	0,62500 06	Tz 25,00 Std
2911	6735200004 Schlosser/in	67	1,00000 06	0,95000 06	1,00000 06	
2912	6735200005 Schlosser/in	67	1,00000 06	1,00000 06	1,00000 06	
Zwischensumme			4,62500	4,57500	4,62500	

Lfd.Nr.	Bezeichnung der Stelle Amts-/Funktionsbezeichnung	HHGI.	Anzahl und Bewertung im Vorjahr	Tatsächliche Besetzung am 30.6.2020	Anzahl und Bewertung im lfd. Haushaltsjahr 2021	Stellenplanvermerke/ Bemerkungen
1	2	3	4	5	6	7

67 35 300 - Grünflächenausstattung

2913	6735300001	Leiter/in	67	1,00000	09a	1,00000	09a	1,00000	09a	
2914	6735300002	Handwerker/in	67	1,00000	06	1,00000	06	1,00000	06	
2915	6735300003	Handwerker/in	67	1,00000	06	1,00000	06	1,00000	06	
2916	6735300004	Handwerker/in	67	1,00000	06	1,00000	06	1,00000	06	
2917	6735300005	Handwerker/in	67	1,00000	05	0,00000		1,00000	05	
2918	6735300006	Handwerker/in	67	1,00000	05	1,00000	05	1,00000	05	
Zwischensumme				6,00000		5,00000		6,00000		

67 36 - Team Park- und Biotoppflege II

2919	6736000001	Teamleiter/in	67	1,00000	09a	1,00000	09a	1,00000	09a	
Zwischensumme				1,00000		1,00000		1,00000		

67 36 100 - Park- und Biotoppflege 1

2920	6736100001	Gärtner/in	67	1,00000	05	1,00000	05	1,00000	05	
2921	6736100002	Gartenarbeiter/in	67	1,00000	04	1,00000	04	1,00000	04	
2922	6736100003	Gärtner/in	67	1,00000	05	1,00000	05	1,00000	05	
2923	6736100004	Gärtner/in	67	1,00000	05	1,00000	06	1,00000	05	
2924	6736100005	Gärtner/in	67	1,00000	06	0,75000	06	1,00000	05	
2925	6736100006	Gärtner/in	67	1,00000	06	1,00000	06	1,00000	06	
2926	6736100007	Gärtner/in	67					1,00000	05	
Zwischensumme				6,00000		5,75000		7,00000		

2927	6736200001	Gärtner/in	67	1,00000	06	1,00000	06			
2928	6736200002	Gärtner/in	67	1,00000	05	1,00000	05			
2929	6736200003	Gärtner/in	67	1,00000	06	1,00000	06			
2930	6736200005	Gärtner/in	67	1,00000	05	1,00000	03			
2931	6736200006	Gartenarbeiter/in	67	1,00000	04	1,00000	04			
2932	6736200007	Gartenarbeiter/in	67	0,75000	04	0,75000	04			
2933	6736200008	Gärtner/in	67	1,00000	05	1,00000	05			
2934	6736200009	Gärtner/in	67	1,00000	05	1,00000	06			
Zwischensumme				7,75000		7,75000		0,00000		

Mandant	001	Hanse- und Universitätsstadt Rostock	Stellenplan 2021	Zeitraum	01.01.2021	
Abrechnungskreis				Seite	- 123 -	
				Stand	17.02.2021 08:43:32	P&I LOGA
				gedruckt	17.02.2021 08:43:33	P&I LOGA Rel.21.0/1.382 / X1.11 /P1.152

Lfd.Nr.	Bezeichnung der Stelle Amts-/Funktionsbezeichnung	HHGI.	Anzahl und Bewertung im Vorjahr	Tatsächliche Besetzung am 30.6.2020	Anzahl und Bewertung im lfd. Haushaltsjahr 2021	Stellenplanvermerke/ Bemerkungen
1	2	3	4	5	6	7

67 36 200 - Park- und Biotoppflege 2

2935	6736200001	Gärtner/in	67			1,00000	06	
2936	6736200002	Gärtner/in	67			1,00000	05	
2937	6736200003	Gärtner/in	67			1,00000	06	
2938	6736200004	Gärtner/in	67			1,00000	06	
2939	6736200005	Gärtner/in	67			1,00000	06	
2940	6736200006	Gartenarbeiter/in	67			1,00000	04	
2941	6736200008	Gärtner/in	67			1,00000	05	
2942	6736200009	Gärtner/in	67			1,00000	05	
2943	6736200010	Gärtner/in	67			1,00000	05	
2944	6736200011	Gärtner/in	67			1,00000	05	

Zwischensumme

0,00000

0,00000

10,00000

67 40 - Abt. Friedhöfe

2945	6740000001	Abteilungsleiter/in	67	0,80000	12	0,75000	12	1,00000	12	
2946	6740000003	Projektleiter/in	67	1,00000	11	1,00000	12	1,00000	11	1,00000* KW 31.12.2021 befr. 01/18-01/22
2947	6740000004	SB Friedhöfe	67					1,00000	09a	1,00000* KW 29.02.2024 befr. 01/20-03/24

Zwischensumme

1,80000

1,75000

3,00000

67 41 100 - Neuer Friedhof Rostock

2948	6741100001	Meister/in	67	1,00000	09a	1,00000	09a	1,00000	09a	
2949	6741100002	Gärtner/in	67	1,00000	05	0,00000				
2950	6741100003	Gärtner/in	67	1,00000	06	1,00000	06	1,00000	06	
2951	6741100004	Gärtner/in	67	1,00000	05	1,00000	05	1,00000	05	
2952	6741100005	Gärtner/in	67	1,00000	06	1,00000	06	1,00000	06	
2953	6741100006	Gärtner/in	67	1,00000	05	1,00000	05	1,00000	05	
2954	6741100009	Gärtner/in	67	1,00000	05	1,00000	05	1,00000	05	
2955	6741100010	Gärtner/in	67	1,00000	05	1,00000	05	1,00000	05	
2956	6741100012	Gartenarbeiter/in	67	1,00000	03	1,00000	03	1,00000	03	
2957	6741100013	Gärtner/in	67	1,00000	05	1,00000	05	1,00000	05	
2958	6741100017	Gärtner/in	67	1,00000	05	1,00000	05	1,00000	05	
2959	6741100020	Gärtner/in	67	1,00000	05	1,00000	05	1,00000	05	
2960	6741100021	Gärtner/in	67	1,00000	05	1,00000	05	1,00000	05	

Lfd.Nr.	Bezeichnung der Stelle Amts-/Funktionsbezeichnung	HHGI.	Anzahl und Bewertung im Vorjahr	Tatsächliche Besetzung am 30.6.2020	Anzahl und Bewertung im lfd. Haushaltsjahr 2021	Stellenplanvermerke/ Bemerkungen
1	2	3	4	5	6	7
2961	6741100022 Gärtner/in	67	1,00000 06	1,00000 06	1,00000 06	
2962	6741100026 Feierhallenwärter/in	67	1,00000 04	0,00000	1,00000 04	
2963	6741100027 Feierhallenwärter/in	67	1,00000 04	1,00000 04	1,00000 04	
Zwischensumme			16,00000	14,00000	15,00000	

67 41 200 - Westfriedhof & Neuer Friedhof Warnemünde

2964	6741200001 Meister/in	67	1,00000 09a	1,00000 09a	1,00000 09a	
2965	6741200002 Gärtner/in	67	1,00000 06	1,00000 06	1,00000 06	
2966	6741200004 Gärtner/in	67	1,00000 05	1,00000 05	1,00000 05	
2967	6741200005 Gärtner/in	67	1,00000 06	1,00000 06	1,00000 06	
2968	6741200006 Gärtner/in	67	1,00000 05	1,00000 05	1,00000 05	
2969	6741200007 Gärtner/in	67	1,00000 05	1,00000 05	1,00000 05	
2970	6741200008 Gärtner/in	67	1,00000 05	1,00000 05	1,00000 05	
2971	6741200009 Gartenarbeiter/in	67	1,00000 04	1,00000 04	1,00000 04	
2972	6741200010 Gärtner/in	67	1,00000 06	1,00000 06	1,00000 06	
2973	6741200011 Feierhallenwärter/in	67	1,00000 04	0,00000	1,00000 04	
Zwischensumme			10,00000	9,00000	10,00000	

67 43 - Krematorium

2974	6743000001 Meister/in	67	1,00000 09a	1,00000 09a	1,00000 09a	
2975	6743000002 Feuerbestatter/in	67	1,00000 05	1,00000 05	1,00000 05	
2976	6743000003 Feuerbestatter/in	67	1,00000 05	1,00000 05	1,00000 05	
2977	6743000004 Bestattungsgelhilfe/in	67	1,00000 04	1,00000 04	1,00000 04	
2978	6743000005 Bestattungsgelhilfe/in	67	1,00000 04	1,00000 04	1,00000 04	
2979	6743000006 Bestattungsgelhilfe/in	67	1,00000 04	1,00000 04	1,00000 04	
Zwischensumme			6,00000	6,00000	6,00000	

67 44 - SG Friedhofsverwaltung

2980	6744000001 Sachgebietsleiter/in	67	1,00000 09b	1,00000 09b	1,00000 09b	
2981	6744000002 Sachbearbeiter/in	67	1,00000 06	1,00000 06	1,00000 06	
2982	6744000003 Sachbearbeiter/in	67	1,00000 07	1,00000 07	1,00000 07	
2983	6744000004 Sachbearbeiter/in	67	1,00000 06	0,62500 06	0,62500 06	Tz 25,00 Std befr. 0,625 (1,000) 04/20-10/21
2984	6744000005 Sachbearbeiter/in	67	1,00000 A6	1,00000 06	1,00000 06	
2985	6744000006 Sachbearbeiter/in	67	1,00000 06	1,00000 06	1,00000 06	
2986	6744000007 Sachbearbeiter/in	67	1,00000 06	0,00000	1,00000 06	

Lfd.Nr.	Bezeichnung der Stelle Amts-/Funktionsbezeichnung	HHGI.	Anzahl und Bewertung im Vorjahr	Tatsächliche Besetzung am 30.6.2020	Anzahl und Bewertung im lfd. Haushaltsjahr 2021	Stellenplanvermerke/ Bemerkungen
1	2	3	4	5	6	7
2987	6744000008 SB Kaufmännisch/techn. MA	67	1,00000 09a	0,00000		
2988	6744000009 Sachbearbeiter/in	67	1,00000 06	1,00000 06	1,00000 06	
2989	6744000010 Sachbearbeiter/in	67		0,00000	0,62500 06	Tz 25,00 Std 0,50000* KW 30.09.2021 befr. 04/20-10/21 befr. 0,625 (0,500) 08/20-10/21
Zwischensumme			9,00000	6,62500	8,25000	

68 - Amt für Mobilität

2990	6800000001 Amtsleiter/in	10		0,00000	1,00000 15	Besetzungsvorbehalt
2991	6800000002 Assistenz- und Vorzimmerkraft	10		0,00000	1,00000 05	Besetzungsvorbehalt
Zwischensumme			0,00000	0,00000	2,00000	

68 10 - Fachbereich Verkehrsbehördliche Aufgaben

2992	6810000001	Fachbereichsleiter/in	66		1,00000 11	1,00000 11	
2993	6810000002	Sachbearbeiter/in	66		1,00000 09a	1,00000 09a	
2994	6810000003	Sachbearbeiter/in	66		1,00000 A8	1,00000 A8	
2995	6810000004	Sachbearbeiter/in	66		1,00000 A9	1,00000 A9	
2996	6810000005	Sachbearbeiter/in	66		1,00000 09a	1,00000 09a	
2997	6810000006	Sachbearbeiter/in	66		0,00000	1,00000 09c	
2998	6810000007	Sachbearbeiter/in	66		0,00000 09b	1,00000 09c	1,00000* KW 31.07.2021
					0,87500 09c		
2999	6810000008	Sachbearbeiter/in	66		1,00000 09a	1,00000 09a	
3000	6810000009	Sachbearbeiter/in	66		1,00000 09a	1,00000 09a	
3001	6810000010	Sachbearbeiter/in	66		0,00000	1,00000 09a	
3002	6810000011	Sachbearbeiter/in	66		1,00000 09b	1,00000 09b	
3003	6810000012	Sachbearbeiter/in	66		0,00000	1,00000 09c	1,00000* KW 31.12.2025 befr. 01/20-01/26 Besetzungsvorbehalt
3004	6810000013	Sachbearbeiter/in	32		1,00000 09a	1,00000 09a	
3005	6810000014	Sachbearbeiter/in	32		0,00000	1,00000 09b	
Zwischensumme			0,00000	9,87500	14,00000		

68 20 - Fachbereich Verkehrsplanung

3006	6820000001	Fachbereichsleiter/in	66		1,00000 13	1,00000 13	
3007	6820000002	Sachbearbeiter/in	66		1,00000 12	1,00000 12	
3008	6820000003	Sachbearbeiter/in	66		0,75000 09a	1,00000 11	
				0,00000 11			

Lfd.Nr.	Bezeichnung der Stelle Amts-/Funktionsbezeichnung	HHGI.	Anzahl und Bewertung im Vorjahr	Tatsächliche Besetzung am 30.6.2020	Anzahl und Bewertung im lfd. Haushaltsjahr 2021	Stellenplanvermerke/ Bemerkungen
1	2	3	4	5	6	7
3009	6820000004 SB Verkehrstechnik/er/ IT- Anwendungsbetreuer	66		1,00000	11	1,00000 11
3010	6820000005 Sachbearbeiter/in	66		0,87500	11	1,00000 11
3011	6820000006 Sachbearbeiter/in	66		1,00000	11	1,00000 11
3012	6820000007 Sachbearbeiter/in	66		1,00000	11	1,00000 11
3013	6820000008 Sachbearbeiter/in	66		1,00000	11	1,00000 11
3014	6820000009 Verkehrsplaner/in	68				1,00000 11
3015	6820000010 Verkehrsplaner/in	68				1,00000 11
Zwischensumme			0,00000	7,62500		10,00000

68 30 - Fachbereich Mobilität

3016	6830000001 Leiter/in Mobilitätsmanagement	03		0,00000		1,00000 12	
3017	6830000002 Mobilitätsmanager/in	03		1,00000	12	1,00000 12	
3018	6830000003 Mobilitätsmanager/in	03		0,00000			
3018	6830000003 Mobilitätsmanager/in					1,00000 11	ReB
3019	6830000004 Mobilitätsmanager/in	03		1,00000	11		
3019	6830000004 Mobilitätsmanager/in					1,00000 11	ReB
3020	6830000005 Projektkoordinator/in	03		0,87500	11		
3020	6830000005 Projektkoordinator/in					1,00000 11	1,00000* KW 30.06.2021 befr. 09/17-07/21 ReB
3021	6830000006 Projektkoordinator/in	03		0,75000	11	1,00000 11	1,00000* KW 31.10.2021 befr. 12/19-11/21 ReB
3022	6830000007 Sachbearbeiter/in ÖPNV	66		1,00000	11	1,00000 11	
Zwischensumme			0,00000	4,62500		7,00000	

68 40 - Fastlane Fahrradstadt

3023	6840000001 Projektleiter/in Verkehrsplaner/ in	60		0,00000		1,00000 12	Besetzungsvorbehalt
3024	6840000003 Projektgenier/in	66		0,00000		1,00000 11	
Zwischensumme			0,00000	0,00000		2,00000	

3025	7300000001 Amtsleiter/in	73	1,00000	A15			
3026	7300000002 Assistenz- und Vorzimmerkraft	73	0,87500	05			
3027	7300000003 Mitarbeiter/in/Assistenz- und Vorzimmerkraft	73	0,75000	05			

Lfd.Nr.	Bezeichnung der Stelle Amts-/Funktionsbezeichnung	HHGI.	Anzahl und Bewertung im Vorjahr	Tatsächliche Besetzung am 30.6.2020	Anzahl und Bewertung im lfd. Haushaltsjahr 2021	Stellenplanvermerke/ Bemerkungen
1	2	3	4	5	6	7
3028	7300000005 Projektleiter/in BUGA	73	1,00000 11			
3029	7300000006 Juristische/r Sachbearbeiter/in	73	0,85000 11			
Zwischensumme			4,47500	0,00000	0,00000	

73 - Amt für Umwelt- und Klimaschutz

3030	7300000001 Amtsleiter/in	73		1,00000 15	1,00000 A15	
3031	7300000002 Assistenz- und Vorzimmerkraft	73		0,87500 06	0,87500 05	Tz 35,00 Std mZ
3032	7300000003 Mitarbeiter/in/Assistenz- und Vorzimmerkraft	73		0,75000 05	0,75000 05	Tz 30,00 Std
3033	7300000004 IT-Anwendungsbetreuer/in	73			1,00000 10	
Zwischensumme			0,00000	2,62500	3,62500	

3034	7301000001 Sachgebietsleiter/in	73	1,00000 A12			
3035	7301000002 Sachbearbeiter/in	73	1,00000 09a			
3036	7301000003 Sachbearbeiter/in	73	1,00000 09a			
3037	7301000004 Sachbearbeiter/in	73	1,00000 09a			
3038	7301000005 Sachbearbeiter/in	73	0,75000 09a			
3039	7301000006 Sachbearbeiter/in	73	1,00000 08			
3040	7301000007 Sachbearbeiter/in	73	0,75000 09a			
3041	7301000008 Sachbearbeiter/in	73	1,00000 09a			
Zwischensumme			7,50000	0,00000	0,00000	

73 01 - SG Verwaltung, Haushalt

3042	7301000001 Sachgebietsleiter/in	73		1,00000 A12	1,00000 A12	ReS 25%
3043	7301000002 Sachbearbeiter/in	73		1,00000 09a	1,00000 09a	ReS 65%
3044	7301000003 Sachbearbeiter/in	73		0,87500 09a	1,00000 09a	ReS 40%
3045	7301000004 Sachbearbeiter/in	73		1,00000 09a	1,00000 09a	
3046	7301000005 Sachbearbeiter/in	73		0,75000 09a	1,00000 09a	ReS 100%
3047	7301000006 Sachbearbeiter/in	73		1,00000 08	1,00000 08	ReS 100%
3048	7301000007 Sachbearbeiter/in	73		0,75000 09a	1,00000 09a	
3049	7301000008 Sachbearbeiter/in	73		1,00000 09a	1,00000 09a	
Zwischensumme			0,00000	7,37500	8,00000	

Lfd.Nr.	Bezeichnung der Stelle Amts-/Funktionsbezeichnung	HHGI.	Anzahl und Bewertung im Vorjahr	Tatsächliche Besetzung am 30.6.2020	Anzahl und Bewertung im lfd. Haushaltsjahr 2021	Stellenplanvermerke/ Bemerkungen
1	2	3	4	5	6	7

3050	7310000001	Abteilungsleiter/in	73	1,00000	14					
3051	7310000003	Sachbearbeiter/in	73	1,00000	09b					
3052	7310000004	Sachbearbeiter/in	73	1,00000	A9					
3053	7310000005	Sachbearbeiter/in	73	1,00000	09a					
3054	7310000006	Sachbearbeiter/in	73	1,00000	A9					
3055	7310000007	Sachbearbeiter/in	73	1,00000	10					
3056	7310000008	Sachbearbeiter/in	73	1,00000	09c					
3057	7310000010	Sachbearbeiter/in	73	1,00000	09a					
3058	7310000011	Sachbearbeiter/in	73	1,00000	09a					
3059	7310000012	Sachbearbeiter/in	73	1,00000	10					
3060	7310000013	Sachbearbeiter/in	73	1,00000	09a					
3061	7310000014	Sachbearbeiter/in	73	1,00000	09a					
3062	7310000015	Sachbearbeiter/in	73	1,00000	09a					
3063	7310000017	Sachbearbeiter/in	73	1,00000	09a					

Zwischensumme 14,00000 0,00000 0,00000

73 10 - Abt. Abfallwirtschaft

3064	7310000001	Abteilungsleiter/in	73		1,00000	14	1,00000	14	ReS 60%
3065	7310000003	Sachbearbeiter/in	73		0,50000	09a	1,00000	09b	ATZ-BM2 Freiphase 01/22-01/24 ReS 100%
3066	7310000004	Sachbearbeiter/in	73		1,00000	A9	1,00000	A9	ReS 55%
3067	7310000005	Sachbearbeiter/in	73		1,00000	09a	1,00000	09b	ReS 80%
3068	7310000006	Sachbearbeiter/in	73		1,00000	A9	1,00000	A9	ReS 100%
3069	7310000007	Sachbearbeiter/in	73		1,00000	10	1,00000	10	ReS 55%
3070	7310000008	Sachbearbeiter/in	73		1,00000	09c	1,00000	09c	ReS 90%
3071	7310000010	Sachbearbeiter/in	73		1,00000	09a	1,00000	09a	ReS 75%
3072	7310000011	Sachbearbeiter/in	73		1,00000	09a	1,00000	09a	ReS 80%
3073	7310000012	Sachbearbeiter/in	73		1,00000	10	1,00000	10	ReS 93%
3074	7310000013	Sachbearbeiter/in	73		1,00000	09a	1,00000	09a	ReS 100%
3075	7310000014	Sachbearbeiter/in	73		1,00000	08	1,00000	09a	ReS 45%
3076	7310000015	Sachbearbeiter/in	73		1,00000	09c	1,00000	09a	ReS 27%
3077	7310000017	Sachbearbeiter/in	73		1,00000	09a	1,00000	09a	

Zwischensumme 0,00000 13,50000 14,00000

Mandant	001	Hanse- und Universitätsstadt Rostock	Stellenplan 2021	Zeitraum	01.01.2021	
Abrechnungskreis				Seite	- 129 -	
				Stand	17.02.2021 08:43:32	P&I LOGA
				gedruckt	17.02.2021 08:43:33	P&I LOGA Rel.21.0/1.382 / X1.11 /P1.152

Lfd.Nr.	Bezeichnung der Stelle Amts-/Funktionsbezeichnung	HHGI.	Anzahl und Bewertung im Vorjahr	Tatsächliche Besetzung am 30.6.2020	Anzahl und Bewertung im lfd. Haushaltsjahr 2021	Stellenplanvermerke/ Bemerkungen
1	2	3	4	5	6	7

3078	7320000001	Abteilungsleiter/in	73	1,00000	13				
3079	7320000002	Sachbearbeiter/in	73	1,00000	A12				
3080	7320000003	Sachbearbeiter/in	73	1,00000	10				
3081	7320000004	Sachbearbeiter/in	73	0,87500	10				
3082	7320000005	Sachbearbeiter/in	73	0,87500	A11				
3083	7320000006	Sachbearbeiter/in	73	1,00000	09c				
3084	7320000007	Sachbearbeiter/in	73	1,00000	11				
3085	7320000008	Sachbearbeiter/in	73	1,00000	10				
3086	7320000009	Sachbearbeiter/in	73	1,00000	10				
3087	7320000010	Sachbearbeiter/in	73	1,00000	10				
3088	7320000011	Sachbearbeiter/in	73	1,00000	09a				
3089	7320000012	Sachbearbeiter/in	73	1,00000	09c				
3090	7320000013	Sachbearbeiter/in	73	1,00000	10				
3091	7320000014	SB GIS, Ökosystemleistung	73	1,00000	10				

Zwischensumme 13,75000 0,00000 0,00000

73 20 - Abt. Wasser und Boden

3092	7320000001	Abteilungsleiter/in	73		1,00000	13	1,00000	13	
3093	7320000002	Sachbearbeiter/in	73		1,00000	11	1,00000	A12	
3094	7320000003	Sachbearbeiter/in	73		1,00000	10	1,00000	10	
3095	7320000004	Sachbearbeiter/in	73		0,87500	10	0,87500	10	Tz 35,00 Std
3096	7320000005	Sachbearbeiter/in	73		0,87500	A11	1,00000	A11	
3097	7320000006	Sachbearbeiter/in	73		1,00000	09c	1,00000	09c	
3098	7320000007	Sachbearbeiter/in	73		1,00000	11	1,00000	11	
3099	7320000008	Sachbearbeiter/in	73		0,75000	10	1,00000	10	
3100	7320000009	Sachbearbeiter/in	73		1,00000	10	1,00000	10	
3101	7320000010	Sachbearbeiter/in	73		1,00000	10	1,00000	10	
3102	7320000011	Sachbearbeiter/in	73		1,00000	09a	1,00000	09a	
3103	7320000012	Sachbearbeiter/in	73		1,00000	09c	1,00000	09c	
3104	7320000013	Sachbearbeiter/in	73		1,00000	10	1,00000	10	

3105	7320000014	SB GIS, Ökosystemleistung	73		0,00000		1,00000	10	1,00000* KW 31.12.2023 befr. 1/20-01/24 ReB 100% Besetzungsvorbehalt
------	------------	---------------------------	----	--	---------	--	---------	----	--

Zwischensumme 0,00000 12,50000 13,87500

Mandant	001	Hanse- und Universitätsstadt Rostock	Stellenplan 2021	Zeitraum	01.01.2021	
Abrechnungskreis				Seite	- 130 -	
				Stand	17.02.2021 08:43:32	P&I LOGA
				gedruckt	17.02.2021 08:43:33	P&I LOGA Rel.21.0/1.382 / X1.11 /P1.152

Lfd.Nr.	Bezeichnung der Stelle Amts-/Funktionsbezeichnung	HHGI.	Anzahl und Bewertung im Vorjahr	Tatsächliche Besetzung am 30.6.2020	Anzahl und Bewertung im lfd. Haushaltsjahr 2021	Stellenplanvermerke/ Bemerkungen
1	2	3	4	5	6	7

3106	7330000001	Abteilungsleiter/in	73	1,00000	13				
3107	7330000002	Sachbearbeiter/in	73	1,00000	12				
3108	7330000003	Sachbearbeiter/in	73	1,00000	11				
3109	7330000004	Sachbearbeiter/in	73	1,00000	11				
3110	7330000005	Sachbearbeiter/in	73	1,00000	11				
3111	7330000006	Sachbearbeiter/in	73	1,00000	08				
3112	7330000007	Sachbearbeiter/in	73	0,87500	11				
3113	7330000008	Sachbearbeiter/in	73	1,00000	12				
3114	7330000009	Sachbearbeiter/in	73	1,00000	11				
3115	7330000010	Sachbearbeiter/in	73	1,00000	11				
3116	7330000012	Sachbearbeiter/in	73	0,90000	12				
3117	7330000015	Projektstelle Klimawandelanpassungsmanager/ in	73	0,50000	10				

Zwischensumme

11,27500

0,00000

0,00000

73 30 - Abt. Immissions- und Klimaschutz/ Umweltplanung

3118	7330000001	Abteilungsleiter/in	73		1,00000	13	1,00000	13	
3119	7330000002	Sachbearbeiter/in	73		0,87500	12	1,00000	12	
3120	7330000003	Sachbearbeiter/in	73		0,87500	11	1,00000	11	
3121	7330000004	Sachbearbeiter/in	73		1,00000	11	1,00000	11	
3122	7330000005	Sachbearbeiter/in	73		0,90000	11	1,00000	11	
3123	7330000006	Sachbearbeiter/in	73		1,00000	08	1,00000	08	
3124	7330000007	Sachbearbeiter/in	73		0,87500	11	1,00000	11	
3125	7330000008	Sachbearbeiter/in	73		1,00000	12	1,00000	12	
3126	7330000009	Sachbearbeiter/in	73		1,00000	11	1,00000	11	
3127	7330000010	Sachbearbeiter/in	73		1,00000	11	1,00000	11	
3128	7330000012	Sachbearbeiter/in	73		0,90000	12	1,00000	12	
3129	7330000015	Projektstelle Klimawandelanpassungsmanager/ in	73		0,00000		0,50000	10	Tz 20,00 Std 0,50000* KW 31.12.2021 befr. 01/20-01/22 Besetzungsvorbehalt
3130	7330000016	Koordinator/in Klimaschutz	73		1,00000	12	1,00000	12	
3131	7330000017	Sachbearbeiter/in Klimaschutz	73		1,00000	11			

Zwischensumme

0,00000

12,42500

12,50000

Mandant	001	Hanse- und Universitätsstadt Rostock	Stellenplan 2021	Zeitraum	01.01.2021	
Abrechnungskreis				Seite	- 131 -	
				Stand	17.02.2021 08:43:32	P&I LOGA
				gedruckt	17.02.2021 08:43:33	P&I LOGA Rel.21.0/1.382 / X1.11 /P1.152

Lfd.Nr.	Bezeichnung der Stelle Amts-/Funktionsbezeichnung	HHGI.	Anzahl und Bewertung im Vorjahr	Tatsächliche Besetzung am 30.6.2020	Anzahl und Bewertung im lfd. Haushaltsjahr 2021	Stellenplanvermerke/ Bemerkungen
1	2	3	4	5	6	7

74 - Veterinär- und Lebensmittelüberwachungsamt

3132	7400000001	Ltd. Amtstierarzt/-ärztin	74	1,00000	A15	1,00000	A15	1,00000	A15	
3133	7400000002	SB/Assistenz- und Vorzimmerkraft	74	1,00000	06	0,82500	08	1,00000	06	
3134	7400000003	SB Tierschutz/ Tierseuchenbekämpfung/ IT-Betr.	74	1,00000	09b	1,00000	09b	1,00000	09b	
3135	7400000004	SB Haushalt	74	1,00000	09b	1,00000	09b	1,00000	09b	
3136	7400000010	Amtstierarzt/-ärztin	74	1,00000	15	1,00000	15	1,00000	15	
3137	7400000011	Amtstierarzt/-ärztin	74	1,00000	14	1,00000	14	1,00000	14	
Zwischensumme				6,00000		5,82500		6,00000		

74 20 - Lebensmittelüberwachung

3138	7420000001	Amtstierarzt/-ärztin	74	1,00000	14	1,00000	14	1,00000	14	
3139	7420000040	Lebensmittelkontrolleur/in	74	1,00000	A8	1,00000	A8	1,00000	A8	
3140	7420000050	Lebensmittelkontrolleur/in	74	1,00000	09a	1,00000	09a	1,00000	09a	
3141	7420000070	Lebensmittelkontrolleur/in	74	1,00000	09a	1,00000	09a	1,00000	09a	
3142	7420000080	Lebensmittelkontrolleur/in	74	1,00000	A8	1,00000	A6	1,00000	A8	
3143	7420000090	Lebensmittelkontrolleur/in	74	0,78700	09a	0,39400	09a	0,78700	09a	Tz 31,48 Std ATZ-BM2 Freiphase 11/21-05/23
3144	7420000100	Lebensmittelkontrolleur/in	74	1,00000	A8	1,00000	A8	1,00000	A8	
3145	7420000110	Lebensmittelkontrolleur/in	74	1,00000	09a	1,00000	09a	1,00000	09a	
3146	7420000120	Lebensmittelkontrolleur/in	74	1,00000	A8	0,00000		1,00000	A8	
3147	7420000990	Lebensmittelkontrolleur/in	74					0,39400	09a	Tz 15,76 Std 0,39400* KW 30.04.2023 befr. 11/21-05/23 0,394 für 7420000990
Zwischensumme				8,78700		7,39400		9,18100		

82 - Stadforstamt

3148	8200000001	Amtsleiter/in	82	1,00000	A14	1,00000	A14	1,00000	A14	
Zwischensumme				1,00000		1,00000		1,00000		

82 01 - SG Verwaltung

3149	8201000001	Sachgebietsleiter/in	82	1,00000	11	1,00000	11	1,00000	11	
3150	8201000002	SB/Assistenz- und Vorzimmerkraft	82	1,00000	05	1,00000	06	1,00000	05	mZ

Mandant	001	Hanse- und Universitätsstadt Rostock	Stellenplan 2021	Zeitraum	01.01.2021		
Abrechnungskreis				Seite	- 132 -		
				Stand	17.02.2021 08:43:32	P&I LOGA	
				gedruckt	17.02.2021 08:43:33	P&I LOGA Rel.21.0/1.382 / X1.11 /P1.152	

Lfd.Nr.	Bezeichnung der Stelle Amts-/Funktionsbezeichnung		HHGI.	Anzahl und Bewertung im Vorjahr		Tatsächliche Besetzung am 30.6.2020		Anzahl und Bewertung im lfd. Haushaltsjahr 2021		Stellenplanvermerke/ Bemerkungen
1	2		3	4		5		6		7
3151	8201000003	Sachbearbeiter/in	82	1,00000	10	0,75000	10	1,00000	10	
3152	8201000004	Sachbearbeiter/in	82	1,00000	09a	1,00000	09a	1,00000	09a	
Zwischensumme				4,00000		3,75000		4,00000		

82 02 - Revier Schnatermann

3153	8202000001	Revierförster/in	82	1,00000	A11	1,00000	A11	1,00000	A11	
3154	8202000002	Waldarbeiter/in	82					1,00000	05	
3155	8202000003	Waldarbeiter/in	82	1,00000	05	1,00000	05	1,00000	05	
3156	8202000004	Waldarbeiter/in	82	1,00000	05	1,00000	05	1,00000	05	1,00000* KW 31.08.2029
Zwischensumme				3,00000		3,00000		4,00000		

82 03 - Revier Hinrichshagen

3157	8203000001	Revierförster/in	82	1,00000	A10	1,00000	A10	1,00000	A10	
3158	8203000003	Waldarbeiter/in	82	1,00000	05	1,00000	05	1,00000	05	
3159	8203000004	Waldarbeiter/in	82	1,00000	05	1,00000	05	1,00000	05	
3160	8203000005	Waldarbeiter/in	82	1,00000	05	1,00000	06	1,00000	05	
Zwischensumme				4,00000		4,00000		4,00000		

82 04 - Revier Torfbrücke

3161	8204000001	Revierförster/in	82	1,00000	A10	1,00000	A10	1,00000	A10	
3162	8204000002	Waldarbeiter/in	82	1,00000	05	0,80000	05	1,00000	05	
3163	8204000003	Waldarbeiter/in	82	1,00000	05	1,00000	05	1,00000	05	
3164	8204000004	Waldarbeiter/in	82					1,00000	05	
3165	8204000005	Waldarbeiter/in	82	1,00000	07	1,00000	07	1,00000	07	
3166	8204000006	Waldarbeiter/in	82	1,00000	05	1,00000	05	1,00000	05	1,00000* KW 31.05.2024
Zwischensumme				5,00000		4,80000		6,00000		

82 05 - Revier Wiethagen

3167	8205000001	Revierförster/in	82	1,00000	11	1,00000	11	1,00000	11	
3168	8205000002	Waldarbeiter/in	82	1,00000	05	1,00000	05	1,00000	05	
3169	8205000003	Waldarbeiter/in	82	1,00000	05	1,00000	05	1,00000	05	1,00000* KW 31.01.2027
3170	8205000004	Waldarbeiter/in	82	1,00000	05	1,00000	05	1,00000	05	
3171	8205000005	Waldarbeiter/in	82					1,00000	05	
Zwischensumme				4,00000		4,00000		5,00000		

Mandant	001	Hanse- und Universitätsstadt Rostock	Stellenplan 2021	Zeitraum	01.01.2021	
Abrechnungskreis				Seite	- 133 -	
				Stand	17.02.2021 08:43:32	P&I LOGA
				gedruckt	17.02.2021 08:43:33	P&I LOGA Rel.21.0/1.382 / X1.11 /P1.152

Lfd.Nr.	Bezeichnung der Stelle Amts-/Funktionsbezeichnung	HHGI.	Anzahl und Bewertung im Vorjahr	Tatsächliche Besetzung am 30.6.2020	Anzahl und Bewertung im lfd. Haushaltsjahr 2021	Stellenplanvermerke/ Bemerkungen
1	2	3	4	5	6	7

83 - Hafen- und Seemannsamt

3172	8300000001	Hafenkapitän/Amtsleiter/in	83	1,00000	15	1,00000	15	1,00000	15	
3173	8300000002	Assistenz- und Vorzimmerkraft	83	1,00000	05	1,00000	05	1,00000	05	mZ
3174	8300000003	Hafenvogt	83	1,00000	05	1,00000	05	1,00000	05	
Zwischensumme				3,00000		3,00000		3,00000		

83 01 - Fischerei- und Seemannsangelegenheiten, Haushalt

3175	8301000002	Sachbearbeiter/in	83	1,00000	09b	1,00000	09b	1,00000	09b	
3176	8301000003	SB Haushalt	83	1,00000	08	1,00000	08	1,00000	08	
3177	8301000005	Sachbearbeiter/in	83	1,00000	09a	1,00000	09a	1,00000	09a	ReL 25%
3178	8301000006	Sachbearbeiter/in	83	1,00000	09a	1,00000	08	1,00000	09a	ReL 25%
Zwischensumme				4,00000		4,00000		4,00000		

3179	8302000001	Leiter/in	83	1,00000	A11					
3180	8302000002	Hafenmeister/in	83	1,00000	09c					
3181	8302000003	Hafenmeister/in/ IT-Betreuer/in	83	1,00000	10					
3182	8302000004	Hafenmeister/in	83	1,00000	09c					
3183	8302000005	Hafenmeister/in	83	1,00000	09c					
3184	8302000006	Hafenmeister/in	83	1,00000	09c					
3185	8302000007	Hafenmeister/in	83	1,00000	09c					
Zwischensumme				7,00000		0,00000		0,00000		

83 02 - Schiffsmittele- und Verkehrsleitstelle

3186	8302000001	Leiter/in	83			1,00000	A11	1,00000	A11	
3187	8302000002	Nautiker/in vom Dienst	83			1,00000	09c	1,00000	09c	
3188	8302000003	Nautiker/in vom Dienst/ IT-Betreuer/in	83			1,00000	10	1,00000	10	
3189	8302000004	Nautiker/in vom Dienst	83			0,96250	09c	1,00000	09c	
3190	8302000005	Nautiker/in vom Dienst	83			1,00000	09c	1,00000	09c	
3191	8302000006	Nautiker/in vom Dienst	83			1,00000	09c	1,00000	09c	
3192	8302000007	Nautiker/in vom Dienst	83			1,00000	09c	1,00000	09c	
Zwischensumme				0,00000		6,96250		7,00000		

Lfd.Nr.	Bezeichnung der Stelle Amts-/Funktionsbezeichnung	HHGI.	Anzahl und Bewertung im Vorjahr	Tatsächliche Besetzung am 30.6.2020	Anzahl und Bewertung im lfd. Haushaltsjahr 2021	Stellenplanvermerke/ Bemerkungen
1	2	3	4	5	6	7

83 03 - Kommunal- und Sportboothäfen, Umwelt, Gefahrgut

3193	8303000002	Nautiker/in vom Dienst	83	1,00000	09c	1,00000	09c	1,00000	09c	
3194	8303000003	Nautiker/in vom Dienst	83	1,00000	09c	1,00000	09c	1,00000	09c	
3195	8303000004	Hafenmeister/in	83	1,00000	09a	1,00000	08	1,00000	09a	
3196	8303000005	Hafenmeister/in	83	1,00000	09a	1,00000	09a	1,00000	09a	
3197	8303000006	Hafenmeister/in	83	1,00000	09a	1,00000	09a	1,00000	09a	
3198	8303000007	Hafenmeister/in	83	1,00000	09a	1,00000	08	1,00000	09a	

Zwischensumme

6,00000

6,00000

6,00000

83 10 Abt. Hafenaufbau und -bewirtschaftung

3199	8310000001	Abteilungsleiter/in	83	1,00000	13	1,00000	13	1,00000	13	
3200	8310000002	Assistenz- und Vorzimmerkraft	83	1,00000	05	0,87500	05	1,00000	05	
3201	8310000003	Koordinator/in	83	1,00000	11	1,00000	11	1,00000	11	
3202	8310000004	Sachbearbeiter/in	83	1,00000	11	0,80000	11	1,00000	11	
3203	8310000005	Sachbearbeiter/in	83	0,92500	10	0,92500	10	1,00000	10	
3204	8310000006	Sachbearbeiter/in	83	1,00000	09b	1,00000	09b	1,00000	09b	
3205	8310000007	Sachbearbeiter/in	83	1,00000	09a	1,00000	09a	1,00000	09a	
3206	8310000008	Sachbearbeiter/in	83	1,00000	11	1,00000	11	1,00000	11	
3207	8310000009	Hafenarbeiter/in	83	1,00000	05	1,00000	05	1,00000	05	
3208	8310000010	Sachbearbeiter/in	83	1,00000	09a	1,00000	09a	1,00000	09a	
3209	8310000011	Sachbearbeiter/in	83	1,00000	11	1,00000	11	1,00000	11	
3210	8310000012	Sachbearbeiter/in	83	1,00000	11	1,00000	11	1,00000	11	
3211	8310000013	Sachbearbeiter/in	83	1,00000	11	1,00000	11	1,00000	11	
3212	8310000014	Sachbearbeiter/in	83	1,00000	11	1,00000	11	1,00000	11	
3213	8310000015	SB Haushalt	83	0,81300	08	0,81300	08	1,00000	08	

Zwischensumme

14,73800

14,41300

15,00000

Hanse- und Universitätsstadt Rostock gesamt:

2517,1400

2242,1410

2551,4600

Laufende Nr.	Teilhaushalt		Anzahl im Stellenplan 2021	Höherstufung, Herabstufung und Umwandlung		Stellenanteil		Bemerkungen
	Stellenkennung	Amts-/Funktionsbezeichnung		von Besoldungs-/Entgeltgruppe	nach Besoldungs-/Entgeltgruppe	Zugang	Abgang	
1	2		3	4	5	6	7	8
I. Gemeinde-(Landkreis) Verwaltung								
Kernverwaltung								
010000001: 01 - OB/Senatorinnen/Senatoren								
1	0100000009	Senator/in	0,00000	B3			1,00000	
Zusammenfassung						0,00000	1,00000	
Stellenabgang in 01 - OB/Senatorinnen/Senatoren: Stellenabgang: 1,00000 (0,00000 Zugänge - 1,00000 Abgänge = 1,00000 Stellen)								
020000001: 02 - Vorzimmer/Senatorinnen/Senatoren								
2	0200000020	Referent/in IT	1,00000		10	1,00000		
3	0200000025	Mobilitätskoordinator/in	0,00000	12			1,00000	
4	0200000026	Koordinator/in Klimaschutz	0,00000	12			1,00000	
5	0200000027	Sachbearbeiter/in Klimaschutz	0,00000	11			1,00000	
6	0200000029	Klimaschutzmanager/in	0,00000	11			1,00000	
7	0200000030	Klimaschutzmanager/in	0,00000	11			1,00000	
8	0200000031	Projektkoordinator/in	0,00000	11			1,00000	
9	0200000032	Koordinator/in KPR	0,00000	11			1,00000	
10	0200000033	Projektmitarbeiter/in	0,00000	11			1,00000	
Zusammenfassung						1,00000	8,00000	
Stellenabgang in 02 - Vorzimmer/Senatorinnen/Senatoren: Stellenabgang: 7,00000 (1,00000 Zugänge - 8,00000 Abgänge = 7,00000 Stellen)								
030000001: 03 - Büro der Oberbürgermeisterin/des Oberbürgermeisters								
11	0300000010	Referent/in OB	0,00000	A14			1,00000	
12	0300000002	IT-Betreuer/in	1,00000		11	1,00000		
13	0300000011	Projektmanager/in Bauleitplanung	0,00000	13			1,00000	
14	0300000017	Sachbearbeiter/in Bauleitplanung	0,00000	11			1,00000	
15	0300000019	SB Innovation/ Digitale Startups	0,00000	11			1,00000	
16	0300000022	SB Klimaschutz/ Umwelt	0,00000	11			1,00000	
17	0300000023	SB Soziale Medien/ Stadtmarketing	0,00000	11			1,00000	

Laufende Nr.	Teilhaushalt		Anzahl im Stellenplan 2021	Höherstufung, Herabstufung und Umwandlung		Stellenanteil		Bemerkungen
	Stellenkennung	Amts-/Funktionsbezeichnung		von Besoldungs-/Entgeltgruppe	nach Besoldungs-/Entgeltgruppe	Zugang	Abgang	
1	2		3	4	5	6	7	8
Zusammenfassung						1,00000	6,00000	
Stellenabgang in 03 - Büro der Oberbürgermeisterin/des Oberbürgermeisters: Stellenabgang: 5,00000 (1,00000 Zugänge - 6,00000 Abgänge = 5,00000 Stellen)								
030010001: 03 00 100 - Protokoll und Termine der Oberbürgermeisterin/ des Oberbürgermeisters								
18	030010001	Leiter/in Protokoll/ Termine	0,00000	11			1,00000	
19	030010007	Sachbearbeiter/in	0,00000	11			1,00000	
20	030010009	Sachbearbeiter/in	0,00000	11			1,00000	
21	0300100907	Sachbearbeiter/in	0,00000	11			0,50000	
Zusammenfassung						0,00000	3,50000	
Stellenabgang in 03 00 100 - Protokoll und Termine der Oberbürgermeisterin/ des Oberbürgermeisters: Stellenabgang: 3,50000 (0,00000 Zugänge - 3,50000 Abgänge = 3,50000 Stellen)								
031000001:								
22	031000001	Leiter/in	0,00000	12			1,00000	
23	031000002	Sachbearbeiter/in	0,00000	09a			1,00000	
24	031000004	Sachbearbeiter/in	0,00000	10			1,00000	
25	031000005	Sachbearbeiter/in	0,00000	07			1,00000	
26	0310000901	Leiter/in	0,00000	12			0,50000	
Zusammenfassung						0,00000	4,50000	
Stellenabgang in : Stellenabgang: 4,50000 (0,00000 Zugänge - 4,50000 Abgänge = 4,50000 Stellen)								
031000002: 03 10 - Fachbereich Sitzungsdienst								
27	031000001	Leiter/in	1,00000		12	1,00000		
28	031000002	Sachbearbeiter/in	1,00000		09a	1,00000		
29	031000004	Sachbearbeiter/in	1,00000		10	1,00000		
30	031000005	Sachbearbeiter/in	1,00000		07	1,00000		
Zusammenfassung						4,00000	0,00000	
Stellenzugang in 03 10 - Fachbereich Sitzungsdienst: Stellenzugang: 4,00000 (4,00000 Zugänge - 0,00000 Abgänge = 4,00000 Stellen)								
032000002:								
31	032000001	Sachgebietsleiter/in	0,00000	12			1,00000	
32	032000002	Sachbearbeiter/in	0,00000	11			1,00000	
33	032000003	Sachbearbeiter/in	0,00000	11			1,00000	
34	032000004	Sachbearbeiter/in	0,00000	11			1,00000	

Laufende Nr.	Teilhaushalt		Anzahl im Stellenplan 2021	Höherstufung, Herabstufung und Umwandlung		Stellenanteil		Bemerkungen
	Stellenkennung	Amts-/Funktionsbezeichnung		von Besoldungs-/Entgeltgruppe	nach Besoldungs-/Entgeltgruppe	Zugang	Abgang	
1	2		3	4	5	6	7	8
Zusammenfassung						0,00000	4,00000	
Stellenabgang in : Stellenabgang: 4,00000 (0,00000 Zugänge - 4,00000 Abgänge = 4,00000 Stellen)								
032000003: 03 20 - Fachbereich Internationales								
35	032000001	Sachgebietsleiter/in	1,00000		12	1,00000		
36	032000002	Sachbearbeiter/in	1,00000		11	1,00000		
37	032000003	Sachbearbeiter/in	1,00000		11	1,00000		
38	032000004	Sachbearbeiter/in	1,00000		11	1,00000		
Zusammenfassung						4,00000	0,00000	
Stellenzugang in 03 20 - Fachbereich Internationales: Stellenzugang: 4,00000 (4,00000 Zugänge - 0,00000 Abgänge = 4,00000 Stellen)								
033000001:								
39	033000001	Pressesprecher/in	0,00000	13			1,00000	
40	033000003	Sachbearbeiter/in Stadtmarketing	0,00000	11			1,00000	
41	033000004	Sachbearbeiter/in	0,00000	11			1,00000	
42	033000005	Sachbearbeiter/in Stadtmarketing	0,00000	11			1,00000	
43	033000006	Sachbearbeiter/in	0,00000	07			1,00000	
44	033000008	Sachbearbeiter/in	0,00000	09a			1,00000	
45	033000009	Sachbearbeiter/in	0,00000	11			1,00000	
46	033000011	Sachbearbeiter/in	0,00000	11			1,00000	
Zusammenfassung						0,00000	8,00000	
Stellenabgang in : Stellenabgang: 8,00000 (0,00000 Zugänge - 8,00000 Abgänge = 8,00000 Stellen)								
033000002: 03 30 - Fachbereich Presse- und Informationsstelle								
47	033000001	Pressesprecher/in	1,00000		13	1,00000		
48	033000003	Sachbearbeiter/in Stadtmarketing	1,00000		11	1,00000		
49	033000004	Sachbearbeiter/in	1,00000		11	1,00000		
50	033000005	Sachbearbeiter/in Stadtmarketing	1,00000		11	1,00000		
51	033000006	Sachbearbeiter/in	1,00000		07	1,00000		
52	033000008	Sachbearbeiter/in	1,00000		09a	1,00000		
53	033000009	Sachbearbeiter/in	1,00000		11	1,00000		
54	033000011	Sachbearbeiter/in	1,00000		11	1,00000		

Laufende Nr.	Teilhaushalt		Anzahl im Stellenplan 2021	Höherstufung, Herabstufung und Umwandlung		Stellenanteil		Bemerkungen
	Stellenkennung	Amts-/Funktionsbezeichnung		von Besoldungs-/Entgeltgruppe	nach Besoldungs-/Entgeltgruppe	Zugang	Abgang	
1	2		3	4	5	6	7	8
Zusammenfassung						8,00000	0,00000	
Stellenzugang in 03 30 - Fachbereich Presse- und Informationsstelle: Stellenzugang: 8,00000 (8,00000 Zugänge - 0,00000 Abgänge = 8,00000 Stellen)								
034000002: 03 40 - Fachbereich BUGA								
55	034000001	Leiter/in Stabsstelle	1,00000		13	1,00000		
56	034000002	SB Veranstaltungsmanagement	1,00000		09a	1,00000		
57	034000003	Sachbearbeiter/in	1,00000		11	1,00000		
58	034000005	Sachbearbeiter/in	1,00000		10	1,00000		
59	034000010	Sachbearbeiter/in	1,00000		12	1,00000		
60	034000011	Sachbearbeiter/in	1,00000		11	1,00000		
61	034000012	SB Vergabe/ Verträge BUGA	0,10000		09c	0,10000		
62	034000020	Sachbearbeiter/in	1,00000		11	1,00000		
63	034000021	SB/ Brückeningenieur/in	1,00000		11	1,00000		
64	034000030	Sachbearbeiter/in	1,00000		11	1,00000		
65	034000040	Sachbearbeiter/in	1,00000		11	1,00000		
Zusammenfassung						10,10000	0,00000	
Stellenzugang in 03 40 - Fachbereich BUGA: Stellenzugang: 10,10000 (10,10000 Zugänge - 0,00000 Abgänge = 10,10000 Stellen)								
035100001: 03 51 - Büro für Gleichstellungsfragen								
66	035100001	Gleichstellungsbeauftragte	1,00000		12	1,00000		
67	035100002	Sachbearbeiter/in	1,00000		09b	1,00000		
Zusammenfassung						2,00000	0,00000	
Stellenzugang in 03 51 - Büro für Gleichstellungsfragen: Stellenzugang: 2,00000 (2,00000 Zugänge - 0,00000 Abgänge = 2,00000 Stellen)								
035200001: 03 52 - Büro für Integration								
68	035200001	Integrationsbeauftragte/r	1,00000		12	1,00000		
69	035200002	Sachbearbeiter/in	1,00000		09b	1,00000		
70	035200003	Sachbearbeiter/in	0,50000		09c	0,50000		
Zusammenfassung						2,50000	0,00000	
Stellenzugang in 03 52 - Büro für Integration: Stellenzugang: 2,50000 (2,50000 Zugänge - 0,00000 Abgänge = 2,50000 Stellen)								
035300001: 03 53 - Büro für Behindertenfragen								
71	035300001	Behindertenbeauftragte/r	1,00000		12	1,00000		
72	035300002	Sachbearbeiter/in	1,00000		09a	1,00000		401

Mandant	001	Hanse- und Universitätsstadt Rostock	Veränderungsliste zum Stellenplan 2021	Zeitraum	01.01.2021	
Abrechnungskreis				Seite	- 5 -	
				Stand	17.02.2021 07:31:39	P&I LOGA
				gedruckt	17.02.2021 07:31:39	P&I LOGA Rel.21.0/1.382 /X1.6 / P1.152

Laufende Nr.	Teilhaushalt		Anzahl im Stellenplan 2021	Höherstufung, Herabstufung und Umwandlung		Stellenanteil		Bemerkungen
	Stellenkennung	Amts-/Funktionsbezeichnung		von Besoldungs-/Entgeltgruppe	nach Besoldungs-/Entgeltgruppe	Zugang	Abgang	
1	2		3	4	5	6	7	8
Zusammenfassung						2,00000	0,00000	
Stellenzugang in 03 53 - Büro für Behindertenfragen: Stellenzugang: 2,00000 (2,00000 Zugänge - 0,00000 Abgänge = 2,00000 Stellen)								
035400001: 03 54 - Kommunalen Präventionsrat								
73	035400001	Koordinator/in KPR	1,00000		11	1,00000		
Zusammenfassung						1,00000	0,00000	
Stellenzugang in 03 54 - Kommunalen Präventionsrat: Stellenzugang: 1,00000 (1,00000 Zugänge - 0,00000 Abgänge = 1,00000 Stellen)								
035500001: 03 55 - Bürgerbeteiligung und Seniorenbeirat								
74	035500001	SB Koordinierungsstelle Bürgerbeteiligung	1,00000		09c	1,00000		
75	035500002	Geschäftsführung Seniorenbeirat	1,00000		09a	1,00000		
76	035500003	SB Solidarknoten Tier	1,00000		05	1,00000		
77	035500004	SB Koordinierungsstelle Bürgerbeteiligung	1,00000		09c	1,00000		
78	0355000903	Sachbearbeiter/in	0,50000		11	0,50000		
Zusammenfassung						4,50000	0,00000	
Stellenzugang in 03 55 - Bürgerbeteiligung und Seniorenbeirat: Stellenzugang: 4,50000 (4,50000 Zugänge - 0,00000 Abgänge = 4,50000 Stellen)								
035600001: 03 56 - Wahlen und Bürgeranliegen								
79	035600005	SB Beschwerdemanagement	1,00000		A11	1,00000		
80	035600001	Leiter/in	1,00000		11	1,00000		
81	035600002	SB Beschwerdemanagement	1,00000		11	1,00000		
82	035600003	Sachbearbeiter/in	1,00000		09c	1,00000		
83	035600006	Sachbearbeiter/in	1,00000		10	1,00000		
Zusammenfassung						5,00000	0,00000	
Stellenzugang in 03 56 - Wahlen und Bürgeranliegen: Stellenzugang: 5,00000 (5,00000 Zugänge - 0,00000 Abgänge = 5,00000 Stellen)								
035700001: 03 57 - Stadtteilmanagement								
84	035700001	Stadtteilmanager/in Groß Klein	1,00000		09c	1,00000		
85	035700002	Stadtteilmanager/in Schmarl	1,00000		09c	1,00000		
Zusammenfassung						2,00000	0,00000	
Stellenzugang in 03 57 - Stadtteilmanagement: Stellenzugang: 2,00000 (2,00000 Zugänge - 0,00000 Abgänge = 2,00000 Stellen)								

Laufende Nr.	Teilhaushalt		Anzahl im Stellenplan 2021	Höherstufung, Herabstufung und Umwandlung		Stellenanteil		Bemerkungen
	Stellenkennung	Amts-/Funktionsbezeichnung		von Besoldungs-/Entgeltgruppe	nach Besoldungs-/Entgeltgruppe	Zugang	Abgang	
1	2		3	4	5	6	7	8
036000001:								
86	0360000011	Sachbearbeiter/in	0,00000	A11			1,00000	
87	0360000001	Leiter/in	0,00000	11			1,00000	
88	0360000005	Sachbearbeiter/in	0,00000	09b			1,00000	
89	0360000009	Sachbearbeiter/in	0,00000	09c			1,00000	
90	0360000010	Sachbearbeiter/in	0,00000	09c			1,00000	
91	0360000012	Sachbearbeiter/in	0,00000	10			1,00000	
92	0360000013	SB Koordinierungsstelle Bürgerbeteiligung	0,00000	11			1,00000	
93	0360000014	Sachbearbeiter/in Bürgerbeteiligung	0,00000	08			1,00000	
Zusammenfassung						0,00000	8,00000	
Stellenabgang in : Stellenabgang: 8,00000 (0,00000 Zugänge - 8,00000 Abgänge = 8,00000 Stellen)								
037000001: 03 70 - Fachbereich Stadt und Zukunft								
94	0370000001	Persönliche/r Referent/in/ Leiter/in	1,00000		A14		1,00000	
95	0370000002	Referent/in Innovation/ Digitalisierung	1,00000		11		1,00000	
96	0370000003	Referent/in Klima und Mobilität	1,00000		12		1,00000	
97	0370000004	Sachbearbeiter/in Medien	1,00000		11		1,00000	
Zusammenfassung						4,00000	0,00000	
Stellenzugang in 03 70 - Fachbereich Stadt und Zukunft: Stellenzugang: 4,00000 (4,00000 Zugänge - 0,00000 Abgänge = 4,00000 Stellen)								
039000001: 03 90 - Fachbereich Arbeitssicherheit und Gesundheitsförderung								
98	0390000001	Leitende Fachkraft für Arbeitssicherheit	1,00000		12		1,00000	
99	0390000002	Betriebsärztin/ -arzt	1,00000		15		1,00000	
100	0390000003	SB Gesundheitsmanagement	1,00000		10		1,00000	
101	0390000004	Fachkraft Arbeitssicherheit	1,00000		10		1,00000	
Zusammenfassung						4,00000	0,00000	
Stellenzugang in 03 90 - Fachbereich Arbeitssicherheit und Gesundheitsförderung: Stellenzugang: 4,00000 (4,00000 Zugänge - 0,00000 Abgänge = 4,00000 Stellen)								

Laufende Nr.	Teilhaushalt		Anzahl im Stellenplan 2021	Höherstufung, Herabstufung und Umwandlung		Stellenanteil		Bemerkungen
	Stellenkennung	Amts-/Funktionsbezeichnung		von Besoldungs-/Entgeltgruppe	nach Besoldungs-/Entgeltgruppe	Zugang	Abgang	
1	2		3	4	5	6	7	8
050000001:								
102	0500000001	Gleichstellungsbeauftragte	0,00000	12			1,00000	
103	0500000015	Sachbearbeiter/in	0,00000	09b			1,00000	
Zusammenfassung						0,00000	2,00000	
Stellenabgang in : Stellenabgang: 2,00000 (0,00000 Zugänge - 2,00000 Abgänge = 2,00000 Stellen)								
050000002: 05 - Fast Lane Smile City								
104	0500000001	Leiter/in	1,00000		12	1,00000		
105	0500000002	SB/Assistenz- und Vorzimmerkraft	1,00000		08	1,00000		
106	0500000003	Projektleiter/in	1,00000		11	1,00000		
107	0500000004	Projektleiter/in	1,00000		11	1,00000		
108	0500000005	Projektleiter/in	1,00000		11	1,00000		
Zusammenfassung						5,00000	0,00000	
Stellenzugang in 05 - Fast Lane Smile City: Stellenzugang: 5,00000 (5,00000 Zugänge - 0,00000 Abgänge = 5,00000 Stellen)								
060000001: 06 - Amt für Digitalisierung und IT								
109	0600000001	Amtsleiter/in	1,00000		15	1,00000		
110	0600000002	Assistenz- und Vorzimmerkraft	1,00000		05	1,00000		
111	0600000003	IT-Sicherheitsbeauftragte/r	1,00000		12	1,00000		
112	0600000004	Sachbearbeiter/in	1,00000		11	1,00000		
Zusammenfassung						4,00000	0,00000	
Stellenzugang in 06 - Amt für Digitalisierung und IT: Stellenzugang: 4,00000 (4,00000 Zugänge - 0,00000 Abgänge = 4,00000 Stellen)								
061010001: 06 10 100 - Servicebereich								
113	0610100001	Teamleiter/in Servicebereich	0,87500		12	0,87500		
114	0610100002	Sachbearbeiter/in	1,00000		09a	1,00000		
115	0610100003	Sachbearbeiter/in	1,00000		11	1,00000		
116	0610100006	Sachbearbeiter/in	1,00000		09a	1,00000		
Zusammenfassung						3,87500	0,00000	
Stellenzugang in 06 10 100 - Servicebereich: Stellenzugang: 3,87500 (3,87500 Zugänge - 0,00000 Abgänge = 3,87500 Stellen)								
061020001: 06 10 200 - Modernisierungsprojekte und Digitalisierung								
117	0610200001	Teamleiter/in Modernisierungsprojekte/OZG	1,00000		12	1,00000		

Laufende Nr.	Teilhaushalt		Anzahl im Stellenplan 2021	Höherstufung, Herabstufung und Umwandlung		Stellenanteil		Bemerkungen
	Stellenkennung	Amts-/Funktionsbezeichnung		von Besoldungs-/Entgeltgruppe	nach Besoldungs-/Entgeltgruppe	Zugang	Abgang	
1	2		3	4	5	6	7	8
118	0610200002	Sachbearbeiter/in	1,00000		11	1,00000		
119	0610200003	Sachbearbeiter/in	1,00000		11	1,00000		
120	0610200004	Sachbearbeiter/in	1,00000		11	1,00000		
121	0610200005	Sachbearbeiter/in	1,00000		11	1,00000		
Zusammenfassung						5,00000	0,00000	
Stellenzugang in 06 10 200 - Modenisierungsprojekte und Digitalisierung: Stellenzugang: 5,00000 (5,00000 Zugänge - 0,00000 Abgänge = 5,00000 Stellen)								
0610300001: 06 10 300 - E-Akte								
122	0610300001	Teamleiter/in E-Akte	1,00000		12	1,00000		
123	0610300002	Sachbearbeiter/in	1,00000		11	1,00000		
124	0610300003	Sachbearbeiter/in	1,00000		11	1,00000		
125	0610300004	Sachbearbeiter/in	1,00000		11	1,00000		
126	0610300005	Sachbearbeiter/in	1,00000		11	1,00000		
127	0610300006	Sachbearbeiter/in	1,00000		11	1,00000		
Zusammenfassung						6,00000	0,00000	
Stellenzugang in 06 10 300 - E-Akte: Stellenzugang: 6,00000 (6,00000 Zugänge - 0,00000 Abgänge = 6,00000 Stellen)								
0620000001: 06 20 - SG Systemplanung, Telekommunikation								
128	0620000001	Sachgebietsleiter/in	1,00000		A13	1,00000		
129	0620000002	Sachbearbeiter/in	1,00000		11	1,00000		
130	0620000003	Sachbearbeiter/in	1,00000		11	1,00000		
131	0620000004	Sachbearbeiter/in	1,00000		11	1,00000		
132	0620000005	Sachbearbeiter/in	1,00000		11	1,00000		
133	0620000006	Teamleiter/in zentrale IT-Systeme	1,00000		12	1,00000		
134	0620000007	Teamleiter/in Endgeräte	1,00000		10	1,00000		
135	0620000008	Sachbearbeiter/in	1,00000		11	1,00000		
136	0620000009	Sachbearbeiter/in	1,00000		11	1,00000		
137	0620000010	Teamleiter/in Sprach- und Datenkommunikation	1,00000		12	1,00000		
138	0620000011	Sachbearbeiter/in	1,00000		11	1,00000		
139	0620000012	Sachbearbeiter/in	1,00000		11	1,00000		
140	0620000013	DV-/Techniker/in	1,00000		09b	1,00000		

Laufende Nr.	Teilhaushalt		Anzahl im Stellenplan 2021	Höherstufung, Herabstufung und Umwandlung		Stellenanteil		Bemerkungen
	Stellenkennung	Amts-/Funktionsbezeichnung		von Besoldungs-/Entgeltgruppe	nach Besoldungs-/Entgeltgruppe	Zugang	Abgang	
1	2		3	4	5	6	7	8
141	0620000014	DV-/Techniker/in	1,00000		09b	1,00000		
142	0620000015	DV-/Techniker/in	1,00000		09b	1,00000		
143	0620000016	SB TK/mobile Endgeräte	1,00000		11	1,00000		
144	0620000017	SB Server/Dienste-Schulen	1,00000		11	1,00000		
145	0620000018	Datenverarbeitungstechniker/in Schule	1,00000		08	1,00000		
146	0620000019	Datenverarbeitungstechniker/in Verwaltung	1,00000		09b	1,00000		
147	0620000020	SB Systemplanung zentrale Nutzerverwaltung	1,00000		11	1,00000		
148	0620000021	SB Systemtechnik/ pädagogische Oberflächen	1,00000		11	1,00000		
149	0620000022	Datenverarbeitungstechniker/in Schule	1,00000		08	1,00000		
150	0620000023	Datenverarbeitungstechniker/in Schule	1,00000		08	1,00000		
Zusammenfassung						23,00000	0,00000	
Stellenzugang in 06 20 - SG Systemplanung, Telekommunikation: Stellenzugang: 23,00000 (23,00000 Zugänge - 0,00000 Abgänge = 23,00000 Stellen)								
0630000001: 06 30 - SG Anwendungsverfahren								
151	0630000001	Sachgebietsleiter/in	1,00000		13	1,00000		
152	0630000002	Sachbearbeiter/in	1,00000		11	1,00000		
153	0630000003	Sachbearbeiter/in	1,00000		11	1,00000		
154	0630000004	Sachbearbeiter/in	1,00000		11	1,00000		
155	0630000005	Sachbearbeiter/in	1,00000		11	1,00000		
156	0630000006	Sachbearbeiter/in	1,00000		11	1,00000		
157	0630000007	Sachbearbeiter/in	1,00000		11	1,00000		
158	0630000008	Sachbearbeiter/in	1,00000		11	1,00000		
159	0630000009	Sachbearbeiter/in	1,00000		11	1,00000		
160	0630000010	SB Onlineservice nach Onlinezugangsgesetz	1,00000		12	1,00000		

Laufende Nr.	Teilhaushalt		Anzahl im Stellenplan 2021	Höherstufung, Herabstufung und Umwandlung		Stellenanteil		Bemerkungen
	Stellenkennung	Amts-/Funktionsbezeichnung		von Besoldungs-/Entgeltgruppe	nach Besoldungs-/Entgeltgruppe	Zugang	Abgang	
1	2		3	4	5	6	7	8
161	0630000011	SB Betreuung Standardsoftware	1,00000		12	1,00000		
162	0630000012	SB Onlineservice nach Onlinezugangsgesetz	1,00000		11	1,00000		
Zusammenfassung						12,00000	0,00000	
Stellenzugang in 06 30 - SG Anwendungsverfahren: Stellenzugang: 12,00000 (12,00000 Zugänge - 0,00000 Abgänge = 12,00000 Stellen)								
0700000003:								
163	0700000001	Integrationsbeauftragte/r	0,00000		12		1,00000	
164	0700000002	Sachbearbeiter/in	0,00000		09b		1,00000	
165	0700000003	Sachbearbeiter/in	0,00000		09c		0,50000	
Zusammenfassung						0,00000	2,50000	
Stellenabgang in : Stellenabgang: 2,50000 (0,00000 Zugänge - 2,50000 Abgänge = 2,50000 Stellen)								
0800000001:								
166	0800000001	Behindertenbeauftragte/r	0,00000		12		1,00000	
167	0800000003	Sachbearbeiter/in	0,00000		09a		1,00000	
Zusammenfassung						0,00000	2,00000	
Stellenabgang in : Stellenabgang: 2,00000 (0,00000 Zugänge - 2,00000 Abgänge = 2,00000 Stellen)								
0900000001:								
168	0900000001	Leitende Fachkraft für Arbeitssicherheit	0,00000		12		1,00000	
169	0900000002	SB Betriebl.Gesundheitsförd.u. Suchtprävention	0,00000		10		1,00000	
170	0900000003	Ärztin/Arzt / Betriebsärztin/-arzt	0,00000		15		1,00000	
171	0900000004	Fachkraft Arbeitssicherheit	0,00000		09c		1,00000	
Zusammenfassung						0,00000	4,00000	
Stellenabgang in : Stellenabgang: 4,00000 (0,00000 Zugänge - 4,00000 Abgänge = 4,00000 Stellen)								
1000000001: 10 - Hauptamt								
172	1000000005	IT-Betreuer/in	1,00000		11	1,00000		
Zusammenfassung						1,00000	0,00000	
Stellenzugang in 10 - Hauptamt: Stellenzugang: 1,00000 (1,00000 Zugänge - 0,00000 Abgänge = 1,00000 Stellen)								

Laufende Nr.	Teilhaushalt		Anzahl im Stellenplan 2021	Höherstufung, Herabstufung und Umwandlung		Stellenanteil		Bemerkungen
	Stellenkennung	Amts-/Funktionsbezeichnung		von Besoldungs-/Entgeltgruppe	nach Besoldungs-/Entgeltgruppe	Zugang	Abgang	
1	2		3	4	5	6	7	8
100100001: 10 01 - Kommunale Statistikstelle								
173	100100005	Sachbearbeiter/in	1,00000	09a	09c			
174	100100011	SB stellv. Erhebungsstellenleiter/in Zensus	0,00000	08			1,00000	
175	100100011	SB stellv. Erhebungsstellenleiter/in Zensus	1,00000		08	1,00000		
176	100100012	Mitarbeiter/in Zensus	0,00000	08			1,00000	
177	100100012	Mitarbeiter/in Zensus	1,00000		08	1,00000		
Zusammenfassung						2,00000	2,00000	
Kein Stellenzugang oder Stellenabgang in 10 01 - Kommunale Statistikstelle: Stellen: 0,00000 (2,00000 Zugänge - 2,00000 Abgänge = 0,00000 Stellen)								
1002010001:								
178	1002010001	Teamleiter/in Servicebereich	0,00000	12			0,87500	
179	1002010002	Sachbearbeiter/in	0,00000	09a			1,00000	
180	1002010003	Sachbearbeiter/in	0,00000	11			1,00000	
Zusammenfassung						0,00000	2,87500	
Stellenabgang in : Stellenabgang: 2,87500 (0,00000 Zugänge - 2,87500 Abgänge = 2,87500 Stellen)								
1002020001:								
181	0610200003	Sachbearbeiter/in	0,00000	11			1,00000	
182	1002020001	Teamleiter/in Modernisierungsprojekte/OZG	0,00000	12			1,00000	
183	1002020002	Sachbearbeiter/in	0,00000	11			1,00000	
184	1002020004	Sachbearbeiter/in	0,00000	11			1,00000	
185	1002020005	Sachbearbeiter/in	0,00000	11			1,00000	
Zusammenfassung						0,00000	5,00000	
Stellenabgang in : Stellenabgang: 5,00000 (0,00000 Zugänge - 5,00000 Abgänge = 5,00000 Stellen)								
1002030001:								
186	1002030001	Teamleiter/in E-Akte	0,00000	12			1,00000	
187	1002030002	Projektmitarbeiter/in	0,00000	11			1,00000	
188	1002030003	Projektmitarbeiter/in	0,00000	11			1,00000	
189	1002030004	Projektmitarbeiter/in	0,00000	11			1,00000	

Laufende Nr.	Teilhaushalt		Anzahl im Stellenplan 2021	Höherstufung, Herabstufung und Umwandlung		Stellenanteil		Bemerkungen
	Stellenkennung	Amts-/Funktionsbezeichnung		von Besoldungs-/Entgeltgruppe	nach Besoldungs-/Entgeltgruppe	Zugang	Abgang	
1	2		3	4	5	6	7	8
190	1002030005	Sachbearbeiter/in	0,00000	11			1,00000	
Zusammenfassung						0,00000	5,00000	
Stellenabgang in : Stellenabgang: 5,00000 (0,00000 Zugänge - 5,00000 Abgänge = 5,00000 Stellen)								
1011000001:								
191	1011000001	Sachgebietsleiter/in	0,00000	A12			1,00000	
192	1011000004	Sachbearbeiter/in	0,00000	08			1,00000	
193	1011000005	Sachbearbeiter/in	0,00000	09a			1,00000	
194	1011000009	SB Versicherungen	0,00000	09a			1,00000	
195	1011000010	SB Versicherungen	0,00000	09a			1,00000	
196	1011000011	Sachbearbeiter/in	0,00000	09a			1,00000	
Zusammenfassung						0,00000	6,00000	
Stellenabgang in : Stellenabgang: 6,00000 (0,00000 Zugänge - 6,00000 Abgänge = 6,00000 Stellen)								
1013000001:								
197	1013000001	Sachgebietsleiter/in	0,00000	12			1,00000	
198	1013000002	SB Beschaffung	0,00000	09a			1,00000	
199	1013000003	SB Beschaffung	0,00000	09a			1,00000	
200	1013000004	SB Beschaffung	0,00000	11			1,00000	
201	1013000005	SB Beschaffung	0,00000	11			1,00000	
202	1013000006	SB Beschaffung	0,00000	11			1,00000	
203	1013000007	SB Beschaffung	0,00000	11			1,00000	
204	1013000008	SB Beschaffung	0,00000	11			1,00000	
Zusammenfassung						0,00000	8,00000	
Stellenabgang in : Stellenabgang: 8,00000 (0,00000 Zugänge - 8,00000 Abgänge = 8,00000 Stellen)								
1014000001: 10 14 - SG Post-, Fahr- und Telefondienst								
205	1014000013	Mitarbeiter/in	0,25000	05	05		0,25000	
206	1014000022	Mitarbeiter/in	1,00000	05	05	0,25000		
Zusammenfassung						0,25000	0,25000	
Kein Stellenzugang oder Stellenabgang in 10 14 - SG Post-, Fahr- und Telefondienst: Stellen: 0,00000 (0,25000 Zugänge - 0,25000 Abgänge = 0,00000 Stellen)								
1015100001: 10 15 100 - Raumplanung								

Laufende Nr.	Teilhaushalt		Anzahl im Stellenplan 2021	Höherstufung, Herabstufung und Umwandlung		Stellenanteil		Bemerkungen
	Stellenkennung	Amts-/Funktionsbezeichnung		von Besoldungs-/Entgeltgruppe	nach Besoldungs-/Entgeltgruppe	Zugang	Abgang	
1	2		3	4	5	6	7	8
207	1015100002	Sachbearbeiter/in	1,00000	10	09c			
208	1015100003	Sachbearbeiter/in	1,00000	09c	09c	0,25000		
Zusammenfassung						0,25000	0,00000	
Stellenzugang in 10 15 100 - Raumplanung: Stellenzugang: 0,25000 (0,25000 Zugänge - 0,00000 Abgänge = 0,25000 Stellen)								
1020000001:								
209	1020000001	Abteilungsleiter/in	0,00000	14			1,00000	
210	1020000002	Assistenz- und Vorzimmerkraft	0,00000	05			1,00000	
211	1020000003	IT-Sicherheitsbeauftragte/r	0,00000	12			1,00000	
212	1020000004	Sachbearbeiter/in	0,00000	11			1,00000	
213	1020000005	IT-Betreuer/in	0,00000	11			1,00000	
Zusammenfassung						0,00000	5,00000	
Stellenabgang in : Stellenabgang: 5,00000 (0,00000 Zugänge - 5,00000 Abgänge = 5,00000 Stellen)								
1021000001:								
214	1021000001	Sachgebietsleiter/in	0,00000	A13			1,00000	
215	1021000002	Sachbearbeiter/in	0,00000	11			1,00000	
216	1021000003	Sachbearbeiter/in	0,00000	11			1,00000	
217	1021000004	Sachbearbeiter/in	0,00000	11			1,00000	
218	1021000005	Sachbearbeiter/in	0,00000	11			1,00000	
219	1021000006	Teamleiter/in zentrale IT-Systeme	0,00000	11			1,00000	
220	1021000007	Teamleiter/in Endgeräte	0,00000	09b			1,00000	
221	1021000008	Sachbearbeiter/in	0,00000	11			1,00000	
222	1021000009	Sachbearbeiter/in	0,00000	11			1,00000	
223	1021000010	Teamleiter/in Sprach- und Datenkommunikation	0,00000	11			1,00000	
224	1021000011	Sachbearbeiter/in	0,00000	11			1,00000	
225	1021000014	Sachbearbeiter/in	0,00000	10			1,00000	
226	1021000015	DV-/Techniker/in	0,00000	08			1,00000	
227	1021000016	DV-/Techniker/in	0,00000	08			1,00000	
228	1021000017	DV-/Techniker/in	0,00000	08			1,00000	
229	1021000018	SB TK/mobile Endgeräte	0,00000	11			1,00000	

Laufende Nr.	Teilhaushalt		Anzahl im Stellenplan 2021	Höherstufung, Herabstufung und Umwandlung		Stellenanteil		Bemerkungen
	Stellenkennung	Amts-/Funktionsbezeichnung		von Besoldungs-/Entgeltgruppe	nach Besoldungs-/Entgeltgruppe	Zugang	Abgang	
1	2		3	4	5	6	7	8
230	1021000019	SB Server/Dienste-Schulen	0,00000	11			1,00000	
231	1021000021	Datenverarbeitungstechniker/in Schule	0,00000	08			1,00000	
232	1021000024	Datenverarbeitungstechniker/in Verwaltung	0,00000	09b			1,00000	
233	1021000027	SB Systemplanung zentrale Nutzerverwaltung	0,00000	11			1,00000	
234	1021000914	Sachbearbeiter/in	0,00000	10			0,50000	
Zusammenfassung						0,00000	20,50000	
Stellenabgang in : Stellenabgang: 20,50000 (0,00000 Zugänge - 20,50000 Abgänge = 20,50000 Stellen)								
1022000001:								
235	1022000001	Sachgebietsleiter/in	0,00000	13			1,00000	
236	1022000003	Sachbearbeiter/in	0,00000	11			1,00000	
237	1022000004	Sachbearbeiter/in	0,00000	11			1,00000	
238	1022000005	Sachbearbeiter/in	0,00000	11			1,00000	
239	1022000006	Sachbearbeiter/in	0,00000	11			1,00000	
240	1022000008	Sachbearbeiter/in	0,00000	11			1,00000	
241	1022000010	Sachbearbeiter/in	0,00000	11			1,00000	
242	1022000011	Sachbearbeiter/in	0,00000	11			1,00000	
243	1022000012	Sachbearbeiter/in	0,00000	11			1,00000	
244	1022000015	SB Onlineservice nach Onlinezugangsgesetz	0,00000	12			1,00000	
245	1022000017	SB Betreuung Standardsoftware	0,00000	12			1,00000	
Zusammenfassung						0,00000	11,00000	
Stellenabgang in : Stellenabgang: 11,00000 (0,00000 Zugänge - 11,00000 Abgänge = 11,00000 Stellen)								
1032000002: 10 32 - SG Organisation								
246	1032000010	Organisator/in	1,00000		11	1,00000		
Zusammenfassung						1,00000	0,00000	
Stellenzugang in 10 32 - SG Organisation: Stellenzugang: 1,00000 (1,00000 Zugänge - 0,00000 Abgänge = 1,00000 Stellen)								

Laufende Nr.	Teilhaushalt		Anzahl im Stellenplan 2021	Höherstufung, Herabstufung und Umwandlung		Stellenanteil		Bemerkungen
	Stellenkennung	Amts-/Funktionsbezeichnung		von Besoldungs-/Entgeltgruppe	nach Besoldungs-/Entgeltgruppe	Zugang	Abgang	
1	2		3	4	5	6	7	8
103300001: 10 33 Projekt- und Prozessbüro								
247	1033000004	Sachbearbeiter/in	0,00000	11			1,00000	
Zusammenfassung						0,00000	1,00000	
Stellenabgang in 10 33 Projekt- und Prozessbüro: Stellenabgang: 1,00000 (0,00000 Zugänge - 1,00000 Abgänge = 1,00000 Stellen)								
104000002:								
248	1040000001	Abteilungsleiter/in	0,00000	A15			1,00000	
249	1040000004	Sachbearbeiter/in	0,00000	A13			1,00000	
250	1040000009	Jurist/in	0,00000	A14			1,00000	
251	1040000010	Jurist/in	0,00000	A14			1,00000	
252	1040000011	Jurist/in	0,00000	A14			1,00000	
253	1040000015	Jurist/in	0,00000	A14			1,00000	
254	1040000017	Jurist/in	0,00000	A14			1,00000	
255	1040000018	Jurist/in	0,00000	A14			1,00000	
256	1040000002	Assistenz- und Vorzimmerkraft	0,00000	05			1,00000	
257	1040000003	Sachbearbeiter/in	0,00000	12			1,00000	
258	1040000005	Juristische/r Sachbearbeiter/in	0,00000	12			0,75000	
259	1040000006	Jurist/in	0,00000	13			1,00000	
260	1040000007	Assistenz- und Vorzimmerkraft	0,00000	05			1,00000	
261	1040000008	Jurist/in	0,00000	13			1,00000	
262	1040000012	Sachbearbeiter/in	0,00000	07			1,00000	
263	1040000013	Assistenz- und Vorzimmerkraft	0,00000	05			1,00000	
264	1040000014	Sachbearbeiter/in	0,00000	06			0,75000	
265	1040000016	Jurist/in	0,00000	13			1,00000	
266	1040000021	Sachbearbeiter/in	0,00000	06			0,75000	
267	1040000022	Sachbearbeiter/in Datenpflege	0,00000	09a			1,00000	
Zusammenfassung						0,00000	19,25000	
Stellenabgang in : Stellenabgang: 19,25000 (0,00000 Zugänge - 19,25000 Abgänge = 19,25000 Stellen)								
104000003: 10 40 - Abt. Personal								
268	1040000001	Abteilungsleiter/in	1,00000		A15	1,00000		
269	1040000004	Sachbearbeiter/in	1,00000		A13	1,00000		

Laufende Nr.	Teilhaushalt		Anzahl im Stellenplan 2021	Höherstufung, Herabstufung und Umwandlung		Stellenanteil		Bemerkungen
	Stellenkennung	Amts-/Funktionsbezeichnung		von Besoldungs-/Entgeltgruppe	nach Besoldungs-/Entgeltgruppe	Zugang	Abgang	
1	2		3	4	5	6	7	8
270	104000002	Assistenz- und Vorzimmerkraft	1,00000		05	1,00000		
271	104000003	Sachbearbeiter/in	1,00000		12	1,00000		
272	104000005	Juristische/r Sachbearbeiter/in	0,75000		12	0,75000		
273	104000022	Sachbearbeiter/in Datenpflege	1,00000		09a	1,00000		
Zusammenfassung						5,75000	0,00000	
Stellenzugang in 10 40 - Abt. Personal: Stellenzugang: 5,75000 (5,75000 Zugänge - 0,00000 Abgänge = 5,75000 Stellen)								
1041000002:								
274	104100001	Sachgebietsleiter/in	0,00000	12			1,00000	
275	104100002	Sachbearbeiter/in	0,00000	11			1,00000	
276	104100003	Sachbearbeiter/in	0,00000	11			1,00000	
277	104100004	Sachbearbeiter/in	0,00000	11			1,00000	
278	104100005	Sachbearbeiter/in	0,00000	11			1,00000	
279	104100006	Sachbearbeiter/in	0,00000	11			1,00000	
280	104100007	Sachbearbeiter/in	0,00000	05			1,00000	
281	104100008	Sachbearbeiter/in	0,00000	05			1,00000	
282	104100009	Sachbearbeiter/in	0,00000	11			1,00000	
283	104100010	Sachbearbeiter/in	0,00000	11			1,00000	
284	104100011	Sachbearbeiter/in	0,00000	11			1,00000	
Zusammenfassung						0,00000	11,00000	
Stellenabgang in : Stellenabgang: 11,00000 (0,00000 Zugänge - 11,00000 Abgänge = 11,00000 Stellen)								
1041000003: 10 41 - SG Personalangelegenheiten								
285	104100001	Sachgebietsleiter/in	1,00000		12	1,00000		
286	104100002	Sachbearbeiter/in	1,00000		11	1,00000		
287	104100003	Sachbearbeiter/in	1,00000		11	1,00000		
288	104100004	Sachbearbeiter/in	1,00000		11	1,00000		
289	104100005	Sachbearbeiter/in	1,00000		11	1,00000		
290	104100006	Sachbearbeiter/in	1,00000		11	1,00000		
291	104100007	Sachbearbeiter/in	1,00000		05	1,00000		
292	104100008	Sachbearbeiter/in	1,00000		05	1,00000		
293	104100009	Sachbearbeiter/in	1,00000		11	1,00000		

Laufende Nr.	Teilhaushalt		Anzahl im Stellenplan 2021	Höherstufung, Herabstufung und Umwandlung		Stellenanteil		Bemerkungen
	Stellenkennung	Amts-/Funktionsbezeichnung		von Besoldungs-/Entgeltgruppe	nach Besoldungs-/Entgeltgruppe	Zugang	Abgang	
1	2		3	4	5	6	7	8
294	1041000010	Sachbearbeiter/in	1,00000		11	1,00000		
295	1041000011	Sachbearbeiter/in	1,00000		11	1,00000		
Zusammenfassung						11,00000	0,00000	
Stellenzugang in 10 41 - SG Personalangelegenheiten: Stellenzugang: 11,00000 (11,00000 Zugänge - 0,00000 Abgänge = 11,00000 Stellen)								
1041300001:								
296	1041300001	Sachbearbeiter/in	0,00000		11		1,00000	
297	1041300002	Sachbearbeiter/in	0,00000		05		1,00000	
Zusammenfassung						0,00000	2,00000	
Stellenabgang in : Stellenabgang: 2,00000 (0,00000 Zugänge - 2,00000 Abgänge = 2,00000 Stellen)								
1042000002:								
298	1042000001	Sachgebietsleiter/in	0,00000		11		1,00000	
299	1042000002	Sachbearbeiter/in	0,00000		09a		0,75000	
300	1042000003	Sachbearbeiter/in	0,00000		09c		1,00000	
301	1042000004	Sachbearbeiter/in	0,00000		08		1,00000	
302	1042000005	Assistenz- und Vorzimmerkraft	0,00000		05		0,62500	
303	1042000006	Sachbearbeiter/in	0,00000		09c		0,50000	
304	1042000007	Sachbearbeiter/in	0,00000		09c		1,00000	
305	1042000008	Sachbearbeiter/in	0,00000		09b		0,75000	
306	1042000009	Sachbearbeiter/in	0,00000		09c		1,00000	
Zusammenfassung						0,00000	7,62500	
Stellenabgang in : Stellenabgang: 7,62500 (0,00000 Zugänge - 7,62500 Abgänge = 7,62500 Stellen)								
1042000003: 10 42 - SG Aus- und Fortbildung								
307	1042000001	Sachgebietsleiter/in	1,00000		11	1,00000		
308	1042000002	Sachbearbeiter/in	0,75000		09a	0,75000		
309	1042000003	Sachbearbeiter/in	1,00000		09c	1,00000		
310	1042000004	Sachbearbeiter/in	1,00000		08	1,00000		
311	1042000005	Assistenz- und Vorzimmerkraft	0,62500		05	0,62500		
312	1042000006	Sachbearbeiter/in	0,87500		09c	0,87500		
313	1042000007	Sachbearbeiter/in	1,00000		09c	1,00000		
314	1042000008	Sachbearbeiter/in	0,75000		09b	0,75000		

Laufende Nr.	Teilhaushalt		Anzahl im Stellenplan 2021	Höherstufung, Herabstufung und Umwandlung		Stellenanteil		Bemerkungen
	Stellenkennung	Amts-/Funktionsbezeichnung		von Besoldungs-/Entgeltgruppe	nach Besoldungs-/Entgeltgruppe	Zugang	Abgang	
1	2		3	4	5	6	7	8
315	1042000009	Sachbearbeiter/in	1,00000		09c	1,00000		
Zusammenfassung						8,00000	0,00000	
Stellenzugang in 10 42 - SG Aus- und Fortbildung: Stellenzugang: 8,00000 (8,00000 Zugänge - 0,00000 Abgänge = 8,00000 Stellen)								
1043000002:								
316	1043000006	Sachbearbeiter/in - Beihilfe	0,00000	A10			1,00000	
317	1043000007	Sachbearbeiter/in	0,00000	A10			1,00000	
318	1043000001	Sachgebietsleiter/in	0,00000	11			1,00000	
319	1043000002	Bezügerechner/in	0,00000	09a			1,00000	
320	1043000003	Bezügerechner/in	0,00000	09a			1,00000	
321	1043000004	Bezügerechner/in	0,00000	09a			1,00000	
322	1043000005	Bezügerechner/in	0,00000	09a			0,75000	
Zusammenfassung						0,00000	6,75000	
Stellenabgang in : Stellenabgang: 6,75000 (0,00000 Zugänge - 6,75000 Abgänge = 6,75000 Stellen)								
1043000003: 10 43 - SG Entgelte und Bezüge								
323	1043000006	Sachbearbeiter/in - Beihilfe	1,00000		A10	1,00000		
324	1043000007	Sachbearbeiter/in	1,00000		A10	1,00000		
325	1043000001	Sachgebietsleiter/in	1,00000		11	1,00000		
326	1043000002	Bezügerechner/in	1,00000		09a	1,00000		
327	1043000003	Bezügerechner/in	1,00000		09a	1,00000		
328	1043000004	Bezügerechner/in	0,90000		09a	0,90000		
329	1043000005	Bezügerechner/in	0,85000		09a	0,85000		
330	1043000008	Sachbearbeiter/in	1,00000		10	1,00000		
331	1043000009	SB Personalkosten	1,00000		09a	1,00000		
Zusammenfassung						8,75000	0,00000	
Stellenzugang in 10 43 - SG Entgelte und Bezüge: Stellenzugang: 8,75000 (8,75000 Zugänge - 0,00000 Abgänge = 8,75000 Stellen)								
1044000002:								
332	1044000001	Sachgebietsleiter/in	0,00000	11			1,00000	
333	1044000002	SB Personalkosten	0,00000	09a			1,00000	
334	1044000003	SB Reisekosten	0,00000	09a			1,00000	
335	1044000006	Sachbearbeiter/in	0,00000	10			1,00000	

Laufende Nr.	Teilhaushalt		Anzahl im Stellenplan 2021	Höherstufung, Herabstufung und Umwandlung		Stellenanteil		Bemerkungen
	Stellenkennung	Amts-/Funktionsbezeichnung		von Besoldungs-/Entgeltgruppe	nach Besoldungs-/Entgeltgruppe	Zugang	Abgang	
1	2		3	4	5	6	7	8
Zusammenfassung						0,00000	4,00000	
Stellenabgang in : Stellenabgang: 4,00000 (0,00000 Zugänge - 4,00000 Abgänge = 4,00000 Stellen)								
105000001: 10 50 - Abt. Haushalt, Personalkosten und Versicherungen								
336	105000001	Abteilungsleiter/in	1,00000		A13	1,00000		
337	105000002	Sachbearbeiter/in	1,00000		10	1,00000		
338	105000003	Sachbearbeiter/in	1,00000		09a	1,00000		
339	105000004	Sachbearbeiter/in	1,00000		09a	1,00000		
340	105000005	Sachbearbeiter/in	1,00000		09a	1,00000		
341	105000006	SB Versicherungen	1,00000		09a	1,00000		
342	105000007	SB Versicherungen	1,00000		09a	1,00000		
343	105000008	SB Reisekosten	1,00000		09a	1,00000		
344	1050000902	Sachgebietsleiter/in	1,00000		11	1,00000		
Zusammenfassung						9,00000	0,00000	
Stellenzugang in 10 50 - Abt. Haushalt, Personalkosten und Versicherungen: Stellenzugang: 9,00000 (9,00000 Zugänge - 0,00000 Abgänge = 9,00000 Stellen)								
107000001: 10 70 - Freigestellte Personalräte, Schwerbehindertenvertretung								
345	107000001	Personalratsvorsitzende/r	1,00000	15	S14			
Zusammenfassung						0,00000	0,00000	
Kein Stellenzugang oder Stellenabgang in 10 70 - Freigestellte Personalräte, Schwerbehindertenvertretung: Stellen: 0,00000 (0,00000 Zugänge - 0,00000 Abgänge = 0,00000 Stellen)								
140000001: 14 - Rechnungsprüfungsamt								
346	140000002	SB/Assistenz- und Vorzimmerkraft	0,87500	07	07		0,12500	
Zusammenfassung						0,00000	0,12500	
Stellenabgang in 14 - Rechnungsprüfungsamt: Stellenabgang: 0,12500 (0,00000 Zugänge - 0,12500 Abgänge = 0,12500 Stellen)								
140030001: 14 00 030 - Prüfbereich Technik								
347	140030003	Prüfer/in	0,87500	11	12			
Zusammenfassung						0,00000	0,00000	
Kein Stellenzugang oder Stellenabgang in 14 00 030 - Prüfbereich Technik: Stellen: 0,00000 (0,00000 Zugänge - 0,00000 Abgänge = 0,00000 Stellen)								
150200001: 15 02 - SG Beteiligungen								
348	1502000901	Sachgebietsleiter/in	0,00000	12			0,50000	
Zusammenfassung						0,00000	0,50000	
Stellenabgang in 15 02 - SG Beteiligungen: Stellenabgang: 0,50000 (0,00000 Zugänge - 0,50000 Abgänge = 0,50000 Stellen)								

Laufende Nr.	Teilhaushalt		Anzahl im Stellenplan 2021	Höherstufung, Herabstufung und Umwandlung		Stellenanteil		Bemerkungen
	Stellenkennung	Amts-/Funktionsbezeichnung		von Besoldungs-/Entgeltgruppe	nach Besoldungs-/Entgeltgruppe	Zugang	Abgang	
1	2		3	4	5	6	7	8
200100002: 20 01 - SG Grundsatz, Haushalt und Verwaltung								
349	200100002	IT-Betreuer/in	1,00000	11	10			
350	200100005	Sachbearbeiter/in	1,00000		08	1,00000		
Zusammenfassung						1,00000	0,00000	
Stellenzugang in 20 01 - SG Grundsatz, Haushalt und Verwaltung: Stellenzugang: 1,00000 (1,00000 Zugänge - 0,00000 Abgänge = 1,00000 Stellen)								
200200001: 20 02 - Sachgebiet Finanzcontrolling								
351	200200004	Sachbearbeiter/in	1,00000	11	11	0,25000		
Zusammenfassung						0,25000	0,00000	
Stellenzugang in 20 02 - Sachgebiet Finanzcontrolling: Stellenzugang: 0,25000 (0,25000 Zugänge - 0,00000 Abgänge = 0,25000 Stellen)								
201000002: 20 10 - Abteilung Haushalts- und Rechnungswesen								
352	201000003	Assistenz- und Vorzimmerkraft	0,00000	05			1,00000	
Zusammenfassung						0,00000	1,00000	
Stellenabgang in 20 10 - Abteilung Haushalts- und Rechnungswesen: Stellenabgang: 1,00000 (0,00000 Zugänge - 1,00000 Abgänge = 1,00000 Stellen)								
201100002: 20 11 - SG Haushalt								
353	201100016	Sachbearbeiter/in	0,00000	10			1,00000	
354	201100018	SB Haushalt	1,00000		10	1,00000		
355	2011000904	Sachbearbeiter/in	0,00000	10			0,50000	
356	2011000906	Sachbearbeiter/in	0,50000		10	0,50000		
Zusammenfassung						1,50000	1,50000	
Kein Stellenzugang oder Stellenabgang in 20 11 - SG Haushalt: Stellen: 0,00000 (1,50000 Zugänge - 1,50000 Abgänge = 0,00000 Stellen)								
201200005: 20 12 - Vermögensverwaltung, Finanzmanagement								
357	201200005	Koordinator/ in Anlagenrechnung	1,00000	09c	11			
358	201200014	Bilanzbuchhalter/in	0,00000	09c			1,00000	
359	201200015	SB Anlagenrechnung	1,00000		09a	1,00000		
Zusammenfassung						1,00000	1,00000	
Kein Stellenzugang oder Stellenabgang in 20 12 - Vermögensverwaltung, Finanzmanagement: Stellen: 0,00000 (1,00000 Zugänge - 1,00000 Abgänge = 0,00000 Stellen)								
201500002: 20 15 - SG Steuerpflichten								
360	201500001	Sachgebietsleiter/in	0,00000	A12			1,00000	
361	201500006	SB Steuern	1,00000		A10	1,00000		

Laufende Nr.	Teilhaushalt		Anzahl im Stellenplan 2021	Höherstufung, Herabstufung und Umwandlung		Stellenanteil		Bemerkungen
	Stellenkennung	Amts-/Funktionsbezeichnung		von Besoldungs-/Entgeltgruppe	nach Besoldungs-/Entgeltgruppe	Zugang	Abgang	
1	2		3	4	5	6	7	8
362	2015000001	Sachgebietsleiter/in	1,00000		11	1,00000		
363	2015000003	SB Ertragssteuer	1,00000	10	11			
364	2015000006	SB Steuern	0,00000	09c			1,00000	
Zusammenfassung						2,00000	2,00000	
Kein Stellenzugang oder Stellenabgang in 20 15 - SG Steuerpflichten: Stellen: 0,00000 (2,00000 Zugänge - 2,00000 Abgänge = 0,00000 Stellen)								
2200000001: 22 - Finanzverwaltungsamt								
365	2200000004	IT-Anwendungsbetreuer/in	1,00000		10	1,00000		
366	2200000903	Buchhalter/in	0,00000	06			0,50000	
Zusammenfassung						1,00000	0,50000	
Stellenzugang in 22 - Finanzverwaltungsamt: Stellenzugang: 0,50000 (1,00000 Zugänge - 0,50000 Abgänge = 0,50000 Stellen)								
2211000001: 22 11 - SG Kontenführung								
367	2211000004	Buchhalter/in	0,00000	A7			1,00000	
368	2211000004	Buchhalter/in	1,00000		06	1,00000		
369	2211000019	Buchhalter/in	0,00000	06			1,00000	
Zusammenfassung						1,00000	2,00000	
Stellenabgang in 22 11 - SG Kontenführung: Stellenabgang: 1,00000 (1,00000 Zugänge - 2,00000 Abgänge = 1,00000 Stellen)								
2212200001: 22 12 200 - Außendienst								
370	2212200002	Vollziehungsbeamte/r	0,00000	A8			1,00000	
Zusammenfassung						0,00000	1,00000	
Stellenabgang in 22 12 200 - Außendienst: Stellenabgang: 1,00000 (0,00000 Zugänge - 1,00000 Abgänge = 1,00000 Stellen)								
2213000001: 22 13 - SG Zahlungsverkehr								
371	2213000010	SB Zahlungsverkehr	1,00000		08	1,00000		
Zusammenfassung						1,00000	0,00000	
Stellenzugang in 22 13 - SG Zahlungsverkehr: Stellenzugang: 1,00000 (1,00000 Zugänge - 0,00000 Abgänge = 1,00000 Stellen)								
2221000001: 22 21 - SG Grundsteuern, Straßenreinigungsgebühren, Zweitwohnungssteuer								
372	2221000001	Sachgebietsleiter/in	1,00000	10	11			
Zusammenfassung						0,00000	0,00000	
Kein Stellenzugang oder Stellenabgang in 22 21 - SG Grundsteuern, Straßenreinigungsgebühren, Zweitwohnungssteuer: Stellen: 0,00000 (0,00000 Zugänge - 0,00000 Abgänge = 0,00000 Stellen)								
2222000001: 22 22 - SG Gewerbe- und sonstige Steuern								

Laufende Nr.	Teilhaushalt		Anzahl im Stellenplan 2021	Höherstufung, Herabstufung und Umwandlung		Stellenanteil		Bemerkungen
	Stellenkennung	Amts-/Funktionsbezeichnung		von Besoldungs-/Entgeltgruppe	nach Besoldungs-/Entgeltgruppe	Zugang	Abgang	
1	2		3	4	5	6	7	8
373	2222000002	SB Betriebsprüfung/ Gewerbsteuer	1,00000		A11	1,00000		
374	2222000002	SB Gewerbesteuer	0,00000	09c			1,00000	
Zusammenfassung						1,00000	1,00000	
Kein Stellenzugang oder Stellenabgang in 22 22 - SG Gewerbe- und sonstige Steuern: Stellen: 0,00000 (1,00000 Zugänge - 1,00000 Abgänge = 0,00000 Stellen)								
300000002: 30 - Rechts- und Vergabeamt								
375	3000000001	Amtsleiter/in	1,00000		A15	1,00000		
376	3000000002	Assistenz- und Vorzimmerkraft	1,00000		05	1,00000		
Zusammenfassung						2,00000	0,00000	
Stellenzugang in 30 - Rechts- und Vergabeamt: Stellenzugang: 2,00000 (2,00000 Zugänge - 0,00000 Abgänge = 2,00000 Stellen)								
300010001: 30 00 100 - Geschäftsstelle								
377	3000100001	Sachbearbeiter/in	0,87500		07	0,87500		
378	3000100002	Assistenz- und Vorzimmerkraft	1,00000		05	1,00000		
379	3000100003	Sachbearbeiter/in	0,75000		06	0,75000		
380	3000100004	Sachbearbeiter/in	0,87500		06	0,87500		
Zusammenfassung						3,50000	0,00000	
Stellenzugang in 30 00 100 - Geschäftsstelle: Stellenzugang: 3,50000 (3,50000 Zugänge - 0,00000 Abgänge = 3,50000 Stellen)								
300020001: 30 00 200 - Rechtsberatung								
381	3000200002	Jurist/in	1,00000		A14	1,00000		
382	3000200003	Jurist/in	1,00000		A14	1,00000		
383	3000200004	Jurist/in	1,00000		A14	1,00000		
384	3000200005	Jurist/in	1,00000		A14	1,00000		
385	3000200007	Jurist/in	1,00000		A14	1,00000		
386	3000200008	Jurist/in	1,00000		A14	1,00000		
387	3000200001	Jurist/in	1,00000		14	1,00000		
388	3000200006	Jurist/in	1,00000		14	1,00000		
Zusammenfassung						8,00000	0,00000	
Stellenzugang in 30 00 200 - Rechtsberatung: Stellenzugang: 8,00000 (8,00000 Zugänge - 0,00000 Abgänge = 8,00000 Stellen)								
300030001: 30 00 300 - Zentrale Vergabe und Beschaffung								
389	3000300001	Sachgebietsleiter/in	1,00000		12	1,00000		419

Mandant	001	Hanse- und Universitätsstadt Rostock	Veränderungsliste zum Stellenplan 2021	Zeitraum	01.01.2021	
Abrechnungskreis				Seite	- 23 -	
				Stand	17.02.2021 07:31:39	P&I LOGA
				gedruckt	17.02.2021 07:31:39	P&I LOGA Rel.21.0/1.382 /X1.6 / P1.152

Laufende Nr.	Teilhaushalt		Anzahl im Stellenplan 2021	Höherstufung, Herabstufung und Umwandlung		Stellenanteil		Bemerkungen
	Stellenkennung	Amts-/Funktionsbezeichnung		von Besoldungs-/Entgeltgruppe	nach Besoldungs-/Entgeltgruppe	Zugang	Abgang	
1	2		3	4	5	6	7	8
390	3000300002	Sachbearbeiter/in	1,00000		09c	1,00000		
391	3000300003	Sachbearbeiter/in	1,00000		09c	1,00000		
392	3000300004	Sachbearbeiter/in	1,00000		11	1,00000		
393	3000300005	Sachbearbeiter/in	1,00000		11	1,00000		
394	3000300006	Sachbearbeiter/in	1,00000		11	1,00000		
395	3000300007	Sachbearbeiter/in	1,00000		11	1,00000		
Zusammenfassung						7,00000	0,00000	
Stellenzugang in 30 00 300 - Zentrale Vergabe und Beschaffung: Stellenzugang: 7,00000 (7,00000 Zugänge - 0,00000 Abgänge = 7,00000 Stellen)								
321000001: 32 10 - Abt. Ordnungs- und Verwaltungsangelegenheiten								
396	3210000004	SB/IT-Betreuer/in	1,00000	10	11			
397	3210000007	IT DV Techniker	1,00000	08	09b			
398	3210000008	IT-Anwendungsbetreuer/in	0,00000	10			1,00000	
Zusammenfassung						0,00000	1,00000	
Stellenabgang in 32 10 - Abt. Ordnungs- und Verwaltungsangelegenheiten: Stellenabgang: 1,00000 (0,00000 Zugänge - 1,00000 Abgänge = 1,00000 Stellen)								
321100001: 32 11 - SG Verwaltung, Haushalt, Fundwesen								
399	3211000902	Sachbearbeiter/in	0,50000		08	0,50000		
Zusammenfassung						0,50000	0,00000	
Stellenzugang in 32 11 - SG Verwaltung, Haushalt, Fundwesen: Stellenzugang: 0,50000 (0,50000 Zugänge - 0,00000 Abgänge = 0,50000 Stellen)								
321201001: 32 12 010 - Allgemeine Ordnungswidrigkeiten								
400	3212010002	Sachbearbeiter/in	1,00000	A8	A9mD			
401	3212010005	Sachbearbeiter/in	0,00000	09a			1,00000	
Zusammenfassung						0,00000	1,00000	
Stellenabgang in 32 12 010 - Allgemeine Ordnungswidrigkeiten: Stellenabgang: 1,00000 (0,00000 Zugänge - 1,00000 Abgänge = 1,00000 Stellen)								
321202001: 32 12 020 - Verwarngeld								
402	3212020009	Sachbearbeiter/in	1,00000	07	07	0,12500		
403	3212020012	Sachbearbeiter/in	1,00000		09a	1,00000		
Zusammenfassung						1,12500	0,00000	
Stellenzugang in 32 12 020 - Verwarngeld: Stellenzugang: 1,12500 (1,12500 Zugänge - 0,00000 Abgänge = 1,12500 Stellen)								
321203001: 32 12 030 - Verkehrsordnungswidrigkeiten								

Laufende Nr.	Teilhaushalt		Anzahl im Stellenplan 2021	Höherstufung, Herabstufung und Umwandlung		Stellenanteil		Bemerkungen
	Stellenkennung	Amts-/Funktionsbezeichnung		von Besoldungs-/Entgeltgruppe	nach Besoldungs-/Entgeltgruppe	Zugang	Abgang	
1	2		3	4	5	6	7	8
404	3212030002	Sachbearbeiter/in	1,00000	08	08	0,12500		
405	3212030007	Sachbearbeiter/in	1,00000	08	08	0,07500		
Zusammenfassung						0,20000	0,00000	
Stellenzugang in 32 12 030 - Verkehrsordnungswidrigkeiten: Stellenzugang: 0,20000 (0,20000 Zugänge - 0,00000 Abgänge = 0,20000 Stellen)								
322000001: 32 20 - Abt. Ortsämter, Einwohnerangelegenheiten								
406	3220000003	SB Standesamtsaufsicht	1,00000	A9	A11			
407	3220000004	Stadtteilmanager/in Groß Klein	0,00000	09c			1,00000	
408	3220000005	Stadtteilmanager/in Schmarl	0,00000	09c			1,00000	
Zusammenfassung						0,00000	2,00000	
Stellenabgang in 32 20 - Abt. Ortsämter, Einwohnerangelegenheiten: Stellenabgang: 2,00000 (0,00000 Zugänge - 2,00000 Abgänge = 2,00000 Stellen)								
3223100001: 32 23 100 - Ortsamt Nordwest 1								
409	3223100005	Sachbearbeiter/in	1,00000		08	1,00000		
Zusammenfassung						1,00000	0,00000	
Stellenzugang in 32 23 100 - Ortsamt Nordwest 1: Stellenzugang: 1,00000 (1,00000 Zugänge - 0,00000 Abgänge = 1,00000 Stellen)								
3223400001: 32 23 400 - Ortsamt Mitte								
410	3223400015	Sachbearbeiter/in	0,00000	08			1,00000	
Zusammenfassung						0,00000	1,00000	
Stellenabgang in 32 23 400 - Ortsamt Mitte: Stellenabgang: 1,00000 (0,00000 Zugänge - 1,00000 Abgänge = 1,00000 Stellen)								
3233200001: 32 33 200 - Allgemeiner Ordnungsdienst								
411	3233200906	Kontrollkraft	0,45000		09a	0,45000		
Zusammenfassung						0,45000	0,00000	
Stellenzugang in 32 33 200 - Allgemeiner Ordnungsdienst: Stellenzugang: 0,45000 (0,45000 Zugänge - 0,00000 Abgänge = 0,45000 Stellen)								
3240000001: 32 40 - Abt. Verkehrsangelegenheiten								
412	3240000005	Sachbearbeiter/in	0,00000	11			1,00000	
Zusammenfassung						0,00000	1,00000	
Stellenabgang in 32 40 - Abt. Verkehrsangelegenheiten: Stellenabgang: 1,00000 (0,00000 Zugänge - 1,00000 Abgänge = 1,00000 Stellen)								
3241000001: 32 41 - SG Führerscheinstelle								
413	3241000003	Sachbearbeiter/in	1,00000	08	09a			
414	3241000008	Sachbearbeiter/in	1,00000		07	1,00000		

Mandant	001	Hanse- und Universitätsstadt Rostock	Veränderungsliste zum Stellenplan 2021	Zeitraum	01.01.2021	
Abrechnungskreis				Seite	- 25 -	
				Stand	17.02.2021 07:31:39	P&I LOGA
				gedruckt	17.02.2021 07:31:39	P&I LOGA Rel.21.0/1.382 /X1.6 / P1.152

Laufende Nr.	Teilhaushalt		Anzahl im Stellenplan 2021	Höherstufung, Herabstufung und Umwandlung		Stellenanteil		Bemerkungen
	Stellenkennung	Amts-/Funktionsbezeichnung		von Besoldungs-/ Entgeltgruppe	nach Besoldungs-/ Entgeltgruppe	Zugang	Abgang	
1	2		3	4	5	6	7	8
Zusammenfassung						1,00000	0,00000	
Stellenzugang in 32 41 - SG Führerscheinstelle: Stellenzugang: 1,00000 (1,00000 Zugänge - 0,00000 Abgänge = 1,00000 Stellen)								
3242000001: 32 42 - SG Kfz-Zulassung								
415	3242000919	Sachbearbeiter/in	0,37500		07	0,37500		
Zusammenfassung						0,37500	0,00000	
Stellenzugang in 32 42 - SG Kfz-Zulassung: Stellenzugang: 0,37500 (0,37500 Zugänge - 0,00000 Abgänge = 0,37500 Stellen)								
3251000001: 32 51 - SG Allgemeines Aufenthaltsrecht								
416	3251000007	Sachbearbeiter/in	1,00000	A8	A8	0,12500		
417	3251000005	Sachbearbeiter/in	1,00000	09c	09c	0,22500		
Zusammenfassung						0,35000	0,00000	
Stellenzugang in 32 51 - SG Allgemeines Aufenthaltsrecht: Stellenzugang: 0,35000 (0,35000 Zugänge - 0,00000 Abgänge = 0,35000 Stellen)								
3252000001: 32 52 - SG Asyl, humanitärer Aufenthalt								
418	3252000005	Sachbearbeiter/in	1,00000	09c	09c	0,25000		
419	3252000009	Sachbearbeiter/in	0,75000	08	08		0,12500	
Zusammenfassung						0,25000	0,12500	
Stellenzugang in 32 52 - SG Asyl, humanitärer Aufenthalt: Stellenzugang: 0,12500 (0,25000 Zugänge - 0,12500 Abgänge = 0,12500 Stellen)								
3270000001: 32 70 - Standesamt								
420	3270000001	Leiter/in	1,00000	11	12			
421	3270000006	Sachbearbeiter/in	0,00000	06			1,00000	
Zusammenfassung						0,00000	1,00000	
Stellenabgang in 32 70 - Standesamt: Stellenabgang: 1,00000 (0,00000 Zugänge - 1,00000 Abgänge = 1,00000 Stellen)								
3275000002: 32 75 - Urkundenstelle, Sterbefälle								
422	3275000005	Standesbeamter/in	1,00000		06	1,00000		
Zusammenfassung						1,00000	0,00000	
Stellenzugang in 32 75 - Urkundenstelle, Sterbefälle: Stellenzugang: 1,00000 (1,00000 Zugänge - 0,00000 Abgänge = 1,00000 Stellen)								
4000000001:								
423	4000000001	Amtsleiter/in	0,00000	15			1,00000	
424	4000000002	Assistenz- und Vorzimmerkraft	0,00000	05			1,00000	
Zusammenfassung						0,00000	2,00000	
Stellenabgang in : Stellenabgang: 2,00000 (0,00000 Zugänge - 2,00000 Abgänge = 2,00000 Stellen)								

Laufende Nr.	Teilhaushalt		Anzahl im Stellenplan 2021	Höherstufung, Herabstufung und Umwandlung		Stellenanteil		Bemerkungen
	Stellenkennung	Amts-/Funktionsbezeichnung		von Besoldungs-/Entgeltgruppe	nach Besoldungs-/Entgeltgruppe	Zugang	Abgang	
1	2		3	4	5	6	7	8
400000002: 40 - Schulverwaltungsamt								
425	4000000001	Amtsleiter/in	1,00000		15	1,00000		
426	4000000002	Assistenz- und Vorzimmerkraft	1,00000		05	1,00000		
Zusammenfassung						2,00000	0,00000	
Stellenzugang in 40 - Schulverwaltungsamt: Stellenzugang: 2,00000 (2,00000 Zugänge - 0,00000 Abgänge = 2,00000 Stellen)								
400100001:								
427	4001000001	Leiter/in Stadtmedienzentrum	0,00000	11			1,00000	
428	4001000002	Sachbearbeiter/in IT	0,00000	10			1,00000	
429	4001000003	Sachbearbeiter/in Medienpädagoge/in	0,00000	10			1,00000	
430	4001000004	IT-Betreuer/in	0,00000	11			1,00000	
Zusammenfassung						0,00000	4,00000	
Stellenabgang in : Stellenabgang: 4,00000 (0,00000 Zugänge - 4,00000 Abgänge = 4,00000 Stellen)								
400100002: 40 01 - Stadtmedienkompetenzzentrum								
431	4001000001	Leiter/in Stadtmedienkompetenzzentrum	1,00000		11	1,00000		
432	4001000002	Sachbearbeiter/in IT	1,00000		10	1,00000		
433	4001000003	Sachbearbeiter/in Medienpädagoge/in	1,00000		09c	1,00000		
434	4001000004	IT-Betreuer/in	1,00000		11	1,00000		
Zusammenfassung						4,00000	0,00000	
Stellenzugang in 40 01 - Stadtmedienkompetenzzentrum: Stellenzugang: 4,00000 (4,00000 Zugänge - 0,00000 Abgänge = 4,00000 Stellen)								
401000002: 40 10 Abt. Finanzen und Berichtswesen								
435	4010000008	SB Anlagenrechnung	1,00000	09a	09a	0,20000		
Zusammenfassung						0,20000	0,00000	
Stellenzugang in 40 10 Abt. Finanzen und Berichtswesen: Stellenzugang: 0,20000 (0,20000 Zugänge - 0,00000 Abgänge = 0,20000 Stellen)								
402000002:								
436	4020000001	Abteilungsleiter/in	0,00000	13			1,00000	
437	4020000003	Sachbearbeiter/in	0,00000	09c			1,00000	
438	4020000004	Sachbearbeiter/in	0,00000	09a			1,00000	

Mandant	001	Hanse- und Universitätsstadt Rostock	Veränderungsliste zum Stellenplan 2021	Zeitraum	01.01.2021	
Abrechnungskreis				Seite	- 27 -	
				Stand	17.02.2021 07:31:39	P&I LOGA
				gedruckt	17.02.2021 07:31:39	P&I LOGA Rel.21.0/1.382 /X1.6 / P1.152

Laufende Nr.	Teilhaushalt		Anzahl im Stellenplan 2021	Höherstufung, Herabstufung und Umwandlung		Stellenanteil		Bemerkungen
	Stellenkennung	Amts-/Funktionsbezeichnung		von Besoldungs-/Entgeltgruppe	nach Besoldungs-/Entgeltgruppe	Zugang	Abgang	
1	2		3	4	5	6	7	8
439	4020000005	Sachbearbeiter/in	0,00000	09a			1,00000	
440	4020000006	Sachbearbeiter/in	0,00000	09c			1,00000	
441	4020000007	Sachbearbeiter/in	0,00000	09c			1,00000	
442	4020000008	SB/Assistenz- und Vorzimmerkraft	0,00000	05			1,00000	
443	4020000009	Sachbearbeiter/in	0,00000	09a			1,00000	
444	4020000010	SB Schadensmeldung	0,00000	05			1,00000	
Zusammenfassung						0,00000	9,00000	
Stellenabgang in : Stellenabgang: 9,00000 (0,00000 Zugänge - 9,00000 Abgänge = 9,00000 Stellen)								
4020000003: 40 20 - Abt. Schul- und Sportstättenplanung								
445	4020000001	Abteilungsleiter/in	1,00000		13	1,00000		
446	4020000003	Sachbearbeiter/in	1,00000		11	1,00000		
447	4020000004	Sachbearbeiter/in	1,00000		09a	1,00000		
448	4020000005	Sachbearbeiter/in	1,00000		09a	1,00000		
449	4020000006	Sachbearbeiter/in	1,00000		09c	1,00000		
450	4020000007	Sachbearbeiter/in	1,00000		09c	1,00000		
451	4020000008	SB/Assistenz- und Vorzimmerkraft	1,00000		05	1,00000		
452	4020000009	Sachbearbeiter/in	1,00000		09a	1,00000		
453	4020000010	SB Schadensmeldung	1,00000		05	1,00000		
Zusammenfassung						9,00000	0,00000	
Stellenzugang in 40 20 - Abt. Schul- und Sportstättenplanung: Stellenzugang: 9,00000 (9,00000 Zugänge - 0,00000 Abgänge = 9,00000 Stellen)								
4030000002: 40 30 Abt. Schulverwaltung/Serviceleistungen								
454	4030000004	Sachbearbeiter/in	1,00000	05	09a			
Zusammenfassung						0,00000	0,00000	
Kein Stellenzugang oder Stellenabgang in 40 30 Abt. Schulverwaltung/Serviceleistungen: Stellen: 0,00000 (0,00000 Zugänge - 0,00000 Abgänge = 0,00000 Stellen)								
4032000003: 40 32 SG Schulorganisation								
455	4032000011	Innenausstattungsplaner/in	0,00000	09a			1,00000	
456	4032000011	SGL/Ausstattungsplaner/in	1,00000		11	1,00000		
Zusammenfassung						1,00000	1,00000	
Kein Stellenzugang oder Stellenabgang in 40 32 SG Schulorganisation: Stellen: 0,00000 (1,00000 Zugänge - 1,00000 Abgänge = 0,00000 Stellen)								

Laufende Nr.	Teilhaushalt		Anzahl im Stellenplan 2021	Höherstufung, Herabstufung und Umwandlung		Stellenanteil		Bemerkungen
	Stellenkennung	Amts-/Funktionsbezeichnung		von Besoldungs-/Entgeltgruppe	nach Besoldungs-/Entgeltgruppe	Zugang	Abgang	
1	2		3	4	5	6	7	8
403210003: 40 32 100 Schulsekretariate								
457	4032100058	Sachbearbeiter/in	0,00000	05			0,20000	
458	4032100064	Schulsekretär/in	0,00000	05			1,00000	
459	4032100065	Schulsekretär/in	1,00000		05	1,00000		
460	4032100066	Schulsekretär/in	1,00000		05	1,00000		
Zusammenfassung						2,00000	1,20000	
Stellenzugang in 40 32 100 Schulsekretariate: Stellenzugang: 0,80000 (2,00000 Zugänge - 1,20000 Abgänge = 0,80000 Stellen)								
403300002: 40 33 SG Servicedienste								
461	4033000006	Sachbearbeiter/in	1,00000	08	09a			
Zusammenfassung						0,00000	0,00000	
Kein Stellenzugang oder Stellenabgang in 40 33 SG Servicedienste: Stellen: 0,00000 (0,00000 Zugänge - 0,00000 Abgänge = 0,00000 Stellen)								
410000001: 41 - Amt für Sport, Vereine und Ehrenamt								
462	4100000001	Amtsleiter/in	1,00000		15	1,00000		
463	4100000002	Assistenz- und Vorzimmerkraft	1,00000		05	1,00000		
Zusammenfassung						2,00000	0,00000	
Stellenzugang in 41 - Amt für Sport, Vereine und Ehrenamt: Stellenzugang: 2,00000 (2,00000 Zugänge - 0,00000 Abgänge = 2,00000 Stellen)								
411000001: 41 10 - Abt. Planung, Entwicklung und Allg. Verwaltung								
464	4110000001	Abteilungsleiter/in	1,00000		13	1,00000		
465	4110000002	Assistenz- und Vorzimmerkraft	1,00000		05	1,00000		
Zusammenfassung						2,00000	0,00000	
Stellenzugang in 41 10 - Abt. Planung, Entwicklung und Allg. Verwaltung: Stellenzugang: 2,00000 (2,00000 Zugänge - 0,00000 Abgänge = 2,00000 Stellen)								
411100001: 41 11 - SG Planung und Entwicklung								
466	4111000001	Sachgebietsleiter/in	1,00000		11	1,00000		
467	4111000002	Sachbearbeiter/in	1,00000		09c	1,00000		
468	4111000003	Sachbearbeiter/in	1,00000		09a	1,00000		
469	4111000004	Sachbearbeiter/in	1,00000		09c	1,00000		
Zusammenfassung						4,00000	0,00000	
Stellenzugang in 41 11 - SG Planung und Entwicklung: Stellenzugang: 4,00000 (4,00000 Zugänge - 0,00000 Abgänge = 4,00000 Stellen)								
411200001: 41 12 - SG Allgemeine Verwaltung								

Laufende Nr.	Teilhaushalt		Anzahl im Stellenplan 2021	Höherstufung, Herabstufung und Umwandlung		Stellenanteil		Bemerkungen
	Stellenkennung	Amts-/Funktionsbezeichnung		von Besoldungs-/Entgeltgruppe	nach Besoldungs-/Entgeltgruppe	Zugang	Abgang	
1	2		3	4	5	6	7	8
470	411200001	Sachgebietsleiter/in	1,00000		09c	1,00000		
471	411200002	Sachbearbeiter/in	1,00000		09a	1,00000		
472	411200003	Sachbearbeiter/in	1,00000		09a	1,00000		
473	411200004	SB/ Kraftfahrer/in	1,00000		05	1,00000		
474	411200005	Veranstaltungstechniker/in	1,00000		09a	1,00000		
Zusammenfassung						5,00000	0,00000	
Stellenzugang in 41 12 - SG Allgemeine Verwaltung: Stellenzugang: 5,00000 (5,00000 Zugänge - 0,00000 Abgänge = 5,00000 Stellen)								
412000001: 41 20 - Abt. Sport, Vereine und Ehrenamt								
475	412000001	Abteilungsleiter/in	1,00000		12	1,00000		
Zusammenfassung						1,00000	0,00000	
Stellenzugang in 41 20 - Abt. Sport, Vereine und Ehrenamt: Stellenzugang: 1,00000 (1,00000 Zugänge - 0,00000 Abgänge = 1,00000 Stellen)								
412100001: 41 21 - SG Förderung, Vereine und Ehrenamt								
476	412100001	Sachgebietsleiter/in	1,00000		09c	1,00000		
477	412100002	Sachbearbeiter/in	1,00000		09a	1,00000		
478	412100004	Sachbearbeiter/in	1,00000		09b	1,00000		
479	412100005	Sachbearbeiter/in	1,00000		09a	1,00000		
480	412100006	Sachbearbeiter/in	1,00000		09c	1,00000		
Zusammenfassung						5,00000	0,00000	
Stellenzugang in 41 21 - SG Förderung, Vereine und Ehrenamt: Stellenzugang: 5,00000 (5,00000 Zugänge - 0,00000 Abgänge = 5,00000 Stellen)								
412200001: 41 22 - SG Sportstätten/ Freianlagen								
481	412200001	Sachgebietsleiter/in	1,00000		09c	1,00000		
482	412200002	Sachbearbeiter/in	1,00000		07	1,00000		
483	412200003	Teamkoordinator/in	1,00000		05	1,00000		
484	412200004	Anlagenwart	1,00000		06	1,00000		
485	412200005	Anlagenwart	1,00000		06	1,00000		
486	412200006	Anlagenwart	1,00000		06	1,00000		
487	412200007	Platzwart	1,00000		05	1,00000		
488	412200008	Platzwart	1,00000		05	1,00000		
489	412200009	Hallen-/Platzwart	1,00000		04	1,00000		
490	412200010	Hallen-/Platzwart	1,00000		04	1,00000		

Laufende Nr.	Teilhaushalt		Anzahl im Stellenplan 2021	Höherstufung, Herabstufung und Umwandlung		Stellenanteil		Bemerkungen
	Stellenkennung	Amts-/Funktionsbezeichnung		von Besoldungs-/Entgeltgruppe	nach Besoldungs-/Entgeltgruppe	Zugang	Abgang	
1	2		3	4	5	6	7	8
491	4122000011	Hallen-/Platzwart	1,00000		04	1,00000		
492	4122000012	Hallenwart	1,00000		03	1,00000		
493	4122000013	Hallenwart	1,00000		03	1,00000		
494	4122000014	Hallenwart	1,00000		03	1,00000		
495	4122000015	Platzwart	1,00000		04	1,00000		
496	4122000016	Platzwart	1,00000		04	1,00000		
497	4122000017	Hallenwart	1,00000		03	1,00000		
498	4122000018	Hallenwart	1,00000		03	1,00000		
499	4122000019	Hallenwart	1,00000		03	1,00000		
500	4122000020	Platzwart	1,00000		04	1,00000		
501	4122000021	Platzwart	1,00000		04	1,00000		
502	4122000022	Platzwart	1,00000		04	1,00000		
503	4122000023	Platzwart	1,00000		05	1,00000		
504	4122000024	Platzwart	1,00000		05	1,00000		
505	4122000025	Hallenwart	1,00000		03	1,00000		
506	4122000026	Hallenwart	1,00000		03	1,00000		
507	4122000027	Hallenwart	1,00000		03	1,00000		
508	4122000028	Platzwart	1,00000		05	1,00000		
Zusammenfassung						28,00000	0,00000	
Stellenzugang in 41 22 - SG Sportstätten/ Freianlagen: Stellenzugang: 28,00000 (28,00000 Zugänge - 0,00000 Abgänge = 28,00000 Stellen)								
4123000001: 41 23 - Neptun-Schwimmhalle								
509	4123000001	Betriebsleiter/in	1,00000		09a	1,00000		
510	4123000002	Sachbearbeiter/in	1,00000		07	1,00000		
511	4123000003	Hausmeister/in	1,00000		05	1,00000		
512	4123000004	Hausmeister/in	1,00000		05	1,00000		
513	4123000005	Fachangestellte/r f.Bäderbetr.	1,00000		05	1,00000		
514	4123000006	Fachangestellte/r f.Bäderbetr.	1,00000		05	1,00000		
515	4123000007	Fachangestellte/r f.Bäderbetr.	1,00000		05	1,00000		
516	4123000008	Fachangestellte/r f.Bäderbetr.	1,00000		05	1,00000		
517	4123000009	Fachangestellte/r f.Bäderbetr.	1,00000		05	1,00000		

Laufende Nr.	Teilhaushalt		Anzahl im Stellenplan 2021	Höherstufung, Herabstufung und Umwandlung		Stellenanteil		Bemerkungen
	Stellenkennung	Amts-/Funktionsbezeichnung		von Besoldungs-/Entgeltgruppe	nach Besoldungs-/Entgeltgruppe	Zugang	Abgang	
1	2		3	4	5	6	7	8
518	4123000010	Fachangestellte/r f.Bäderbetr.	1,00000		05	1,00000		
519	4123000011	Fachangestellte/r f.Bäderbetr.	1,00000		05	1,00000		
520	4123000012	Techn. MA	1,00000		06	1,00000		
521	4123000013	Techn. MA	1,00000		05	1,00000		
522	4123000014	Fachangestellte/r f.Bäderbetr.	1,00000		05	1,00000		
Zusammenfassung						14,00000	0,00000	
Stellenzugang in 41 23 - Neptun-Schwimmhalle: Stellenzugang: 14,00000 (14,00000 Zugänge - 0,00000 Abgänge = 14,00000 Stellen)								
4124000001: 41 24 - SG Veranstaltungen/ Sportevents								
523	4124000001	Sachgebietsleiter/in	1,00000		11	1,00000		
524	4124000002	Sachbearbeiter/in	1,00000		11	1,00000		
Zusammenfassung						2,00000	0,00000	
Stellenzugang in 41 24 - SG Veranstaltungen/ Sportevents: Stellenzugang: 2,00000 (2,00000 Zugänge - 0,00000 Abgänge = 2,00000 Stellen)								
4510000001: 45 10 - Kulturförderung								
525	4510000005	Sachbearbeiter/in	0,00000	10			0,50000	
Zusammenfassung						0,00000	0,50000	
Stellenabgang in 45 10 - Kulturförderung: Stellenabgang: 0,50000 (0,00000 Zugänge - 0,50000 Abgänge = 0,50000 Stellen)								
5001000002: 50 01 - SG Qualitätsentwicklung, Planung								
526	5001000001	Sachgebietsleiter/in	1,00000	11	13			
527	5001000003	Sozialplaner/in	1,00000	11	12			
528	5001000008	SB Sozialraumorientierung	1,00000		10	1,00000		
529	5001000009	SB Sozialraumorientierung	1,00000		10	1,00000		
Zusammenfassung						2,00000	0,00000	
Stellenzugang in 50 01 - SG Qualitätsentwicklung, Planung: Stellenzugang: 2,00000 (2,00000 Zugänge - 0,00000 Abgänge = 2,00000 Stellen)								
5011000002: 50 11 - SG Controlling								
530	5011000003	Innenrevisor/in	0,75000	10	10		0,25000	
531	5011000010	Sachbearbeiter/in	0,95000	10	10	0,07500		
532	5011000012	SB Statistik und Benchmarking	0,87500	09b	09b		0,12500	
533	5011000015	SB Innenrevision	0,00000	10			1,00000	
534	5011000016	IT DV Techniker	1,00000	08	09b			

Mandant	001	Hanse- und Universitätsstadt Rostock	Veränderungsliste zum Stellenplan 2021	Zeitraum	01.01.2021	
Abrechnungskreis				Seite	- 32 -	
				Stand	17.02.2021 07:31:39	P&I LOGA
				gedruckt	17.02.2021 07:31:39	P&I LOGA Rel.21.0/1.382 /X1.6 / P1.152

Laufende Nr.	Teilhaushalt		Anzahl im Stellenplan 2021	Höherstufung, Herabstufung und Umwandlung		Stellenanteil		Bemerkungen
	Stellenkennung	Amts-/Funktionsbezeichnung		von Besoldungs-/ Entgeltgruppe	nach Besoldungs-/ Entgeltgruppe	Zugang	Abgang	
1	2		3	4	5	6	7	8
Zusammenfassung						0,07500	1,37500	
Stellenabgang in 50 11 - SG Controlling: Stellenabgang: 1,30000 (0,07500 Zugänge - 1,37500 Abgänge = 1,30000 Stellen)								
501200002: 50 12 - SG Finanzen								
535	501200002	Sachbearbeiter/in	0,00000	A8			1,00000	
536	501200002	SB Finanzen	1,00000		09a	1,00000		
537	501200011	Sachbearbeiter/in	0,85000	09a	09a		0,15000	
538	501200014	Sachbearbeiter/in	0,75000	09a	09a		0,25000	
Zusammenfassung						1,00000	1,40000	
Stellenabgang in 50 12 - SG Finanzen: Stellenabgang: 0,40000 (1,00000 Zugänge - 1,40000 Abgänge = 0,40000 Stellen)								
501300002: 50 13 - SG Förderung, Entgelte								
539	501300003	Sachbearbeiter/in	1,00000	11	11	0,25000		
540	501300005	Sachbearbeiter/in	1,00000	09c	11			
541	501300007	SB Entgelte	1,00000		11	1,00000		
542	501300009	Sachbearbeiter/in	0,78700	11	11		0,21300	
543	501300010	Sachbearbeiter/in	0,87500	11	11		0,12500	
544	501300015	Sachbearbeiter/in	1,00000	10	10	0,25000		
545	501300019	SB Entgelte	1,00000		11	1,00000		
546	501300020	SB Entgelte	1,00000		11	1,00000		
547	501300030	SB Förderung	0,75000		11	0,75000		
Zusammenfassung						4,25000	0,33800	
Stellenzugang in 50 13 - SG Förderung, Entgelte: Stellenzugang: 3,91200 (4,25000 Zugänge - 0,33800 Abgänge = 3,91200 Stellen)								
502000003: 50 20 - Abt. Sozialhilfe								
548	502000005	Geschäftsführung Seniorenbeirat	0,00000	09a			1,00000	
Zusammenfassung						0,00000	1,00000	
Stellenabgang in 50 20 - Abt. Sozialhilfe: Stellenabgang: 1,00000 (0,00000 Zugänge - 1,00000 Abgänge = 1,00000 Stellen)								
502100003: 50 21 - SG Hilfe zur Pflege								
549	502100012	SB Hilfe zur Pflege	1,00000		09b	1,00000		
Zusammenfassung						1,00000	0,00000	
Stellenzugang in 50 21 - SG Hilfe zur Pflege: Stellenzugang: 1,00000 (1,00000 Zugänge - 0,00000 Abgänge = 1,00000 Stellen)								

Laufende Nr.	Teilhaushalt		Anzahl im Stellenplan 2021	Höherstufung, Herabstufung und Umwandlung		Stellenanteil		Bemerkungen
	Stellenkennung	Amts-/Funktionsbezeichnung		von Besoldungs-/Entgeltgruppe	nach Besoldungs-/Entgeltgruppe	Zugang	Abgang	
1	2		3	4	5	6	7	8
502110001: 50 21 100 - Pflegestützpunkt								
550	502110001	SB Pflegestützpunkt	1,00000	A9	09b			
Zusammenfassung						0,00000	0,00000	
Kein Stellenzugang oder Stellenabgang in 50 21 100 - Pflegestützpunkt: Stellen: 0,00000 (0,00000 Zugänge - 0,00000 Abgänge = 0,00000 Stellen)								
502120001: 50 21 200 - Rückforderungen/Unterhalt								
551	502120005	SB Unterhalt	0,00000	09c			1,00000	
Zusammenfassung						0,00000	1,00000	
Stellenabgang in 50 21 200 - Rückforderungen/Unterhalt: Stellenabgang: 1,00000 (0,00000 Zugänge - 1,00000 Abgänge = 1,00000 Stellen)								
502200003:								
552	502200001	Sachgebietsleiter/in	0,00000	A11			1,00000	
553	502200002	Sachbearbeiter/in	0,00000	A8			1,00000	
554	502200003	Sachbearbeiter/in	0,00000	09a			1,00000	
555	502200004	Sachbearbeiter/in	0,00000	09a			1,00000	
556	502200005	Sachbearbeiter/in	0,00000	09a			1,00000	
557	502200006	Sachbearbeiter/in	0,00000	09a			1,00000	
558	502200007	Sachbearbeiter/in	0,00000	09a			1,00000	
559	502200008	Sachbearbeiter/in	0,00000	09a			1,00000	
560	502200009	Sachbearbeiter/in	0,00000	09a			1,00000	
561	502200010	Sachbearbeiter/in	0,00000	09a			1,00000	
562	502200011	Sachbearbeiter/in	0,00000	09a			1,00000	
563	502200012	Sachbearbeiter/in	0,00000	09a			0,87500	
564	502200013	Sachbearbeiter/in	0,00000	09a			0,87500	
565	502200014	Sachbearbeiter/in	0,00000	09a			1,00000	
566	502200015	Sachbearbeiter/in	0,00000	09a			1,00000	
567	502200016	Sachbearbeiter/in	0,00000	09a			1,00000	
568	502200017	Sachbearbeiter/in	0,00000	09a			1,00000	
569	502200018	Sachbearbeiter/in	0,00000	09a			1,00000	
570	502200019	Sachbearbeiter/in	0,00000	09a			1,00000	
571	502200020	Sachbearbeiter/in	0,00000	09a			1,00000	

Laufende Nr.	Teilhaushalt		Anzahl im Stellenplan 2021	Höherstufung, Herabstufung und Umwandlung		Stellenanteil		Bemerkungen
	Stellenkennung	Amts-/Funktionsbezeichnung		von Besoldungs-/Entgeltgruppe	nach Besoldungs-/Entgeltgruppe	Zugang	Abgang	
1	2		3	4	5	6	7	8
Zusammenfassung						0,00000	19,75000	
Stellenabgang in : Stellenabgang: 19,75000 (0,00000 Zugänge - 19,75000 Abgänge = 19,75000 Stellen)								
502200004: 50 22 - SG Grundsicherung I								
572	502200001	Sachgebietsleiter/in	1,00000		A11	1,00000		
573	502200002	SB Grundsicherung	1,00000		A8	1,00000		
574	502200007	SB Grundsicherung	1,00000		09a	1,00000		
575	502200008	SB Grundsicherung	1,00000		09a	1,00000		
576	502200009	SB Grundsicherung	1,00000		09a	1,00000		
577	502200012	SB Grundsicherung	0,87500		09a	0,87500		
578	502200015	SB Grundsicherung	1,00000		09a	1,00000		
579	502200016	SB Grundsicherung	1,00000		09a	1,00000		
580	502200017	SB Grundsicherung	1,00000		09a	1,00000		
581	502200018	SB Grundsicherung	1,00000		09a	1,00000		
Zusammenfassung						9,87500	0,00000	
Stellenzugang in 50 22 - SG Grundsicherung I: Stellenzugang: 9,87500 (9,87500 Zugänge - 0,00000 Abgänge = 9,87500 Stellen)								
502300003: 50 23 - SG Grundsicherung II								
582	502300001	Sachgebietsleiter/in	1,00000		A11	1,00000		
583	502300002	SB Grundsicherung	1,00000		09a	1,00000		
584	502300003	SB Grundsicherung	1,00000		09a	1,00000		
585	502300004	SB Grundsicherung	1,00000		09a	1,00000		
586	502300005	SB Grundsicherung	1,00000		09a	1,00000		
587	502300006	SB Grundsicherung	1,00000		09a	1,00000		
588	502300007	SB Grundsicherung	0,87500		09a	0,87500		
589	502300008	SB Grundsicherung	1,00000		09a	1,00000		
590	502300009	SB Grundsicherung	1,00000		09a	1,00000		
591	502300010	SB Grundsicherung	1,00000		09a	1,00000		
Zusammenfassung						9,87500	0,00000	
Stellenzugang in 50 23 - SG Grundsicherung II: Stellenzugang: 9,87500 (9,87500 Zugänge - 0,00000 Abgänge = 9,87500 Stellen)								
503000003: 50 30 - Abt. Eingliederungshilfe								
592	503000004	Fachberater/in	1,00000	S11b	11			431

Laufende Nr.	Teilhaushalt		Anzahl im Stellenplan 2021	Höherstufung, Herabstufung und Umwandlung		Stellenanteil		Bemerkungen
	Stellenkennung	Amts-/Funktionsbezeichnung		von Besoldungs-/Entgeltgruppe	nach Besoldungs-/Entgeltgruppe	Zugang	Abgang	
1	2		3	4	5	6	7	8
593	5030000005	Servicekraft	1,00000	01	11			
Zusammenfassung						0,00000	0,00000	
Kein Stellenzugang oder Stellenabgang in 50 30 - Abt. Eingliederungshilfe: Stellen: 0,00000 (0,00000 Zugänge - 0,00000 Abgänge = 0,00000 Stellen)								
5031000003: 50 31 - SG Eingliederungshilfe für Minderjährige								
594	5031000010	Sachbearbeiter/in	1,00000	09c	09c	0,12500		
595	5031000012	Sachbearbeiter/in	0,87500	09c	09c		0,12500	
596	5031000016	SB Eingliederungshilfe	1,00000		09c	1,00000		
Zusammenfassung						1,12500	0,12500	
Stellenzugang in 50 31 - SG Eingliederungshilfe für Minderjährige: Stellenzugang: 1,00000 (1,12500 Zugänge - 0,12500 Abgänge = 1,00000 Stellen)								
5032000003:								
597	5032000001	Sachgebietsleiter/in	0,00000	A11			1,00000	
598	5032000003	Sachbearbeiter/in	0,00000	09c			1,00000	
599	5032000004	Sachbearbeiter/in	0,00000	09c			1,00000	
600	5032000005	Sachbearbeiter/in	0,00000	09c			1,00000	
601	5032000006	Sachbearbeiter/in	0,00000	09c			1,00000	
602	5032000007	Sachbearbeiter/in	0,00000	09c			1,00000	
603	5032000008	Sachbearbeiter/in	0,00000	09c			1,00000	
604	5032000014	Sachbearbeiter/in	0,00000	09c			1,00000	
605	5032000017	Sachbearbeiter/in	0,00000	09c			1,00000	
606	5032000020	Sachbearbeiter/in	0,00000	09c			1,00000	
607	5032000021	Sachbearbeiter/in	0,00000	09c			1,00000	
608	5032000024	Sachbearbeiter/in	0,00000	09c			1,00000	
Zusammenfassung						0,00000	12,00000	
Stellenabgang in : Stellenabgang: 12,00000 (0,00000 Zugänge - 12,00000 Abgänge = 12,00000 Stellen)								
5032000004: 50 32 - SG Eingliederungshilfe für Volljährige I								
609	5032000001	Sachgebietsleiter/in	1,00000		11	1,00000		
610	5032000003	SB Eingliederungshilfe	1,00000		09c	1,00000		
611	5032000004	SB Eingliederungshilfe	1,00000		09c	1,00000		
612	5032000005	SB Eingliederungshilfe	1,00000		09c	1,00000		
613	5032000006	SB Eingliederungshilfe	1,00000		09c	1,00000		

Laufende Nr.	Teilhaushalt		Anzahl im Stellenplan 2021	Höherstufung, Herabstufung und Umwandlung		Stellenanteil		Bemerkungen
	Stellenkennung	Amts-/Funktionsbezeichnung		von Besoldungs-/Entgeltgruppe	nach Besoldungs-/Entgeltgruppe	Zugang	Abgang	
1	2		3	4	5	6	7	8
614	5032000007	SB Eingliederungshilfe	1,00000		09c	1,00000		
615	5032000008	SB Eingliederungshilfe	1,00000		09c	1,00000		
616	5032000014	SB Eingliederungshilfe	1,00000		09c	1,00000		
617	5032000017	SB Eingliederungshilfe	1,00000		09c	1,00000		
618	5032000020	SB Eingliederungshilfe	1,00000		09c	1,00000		
619	5032000021	SB Eingliederungshilfe	1,00000		09c	1,00000		
620	5032000024	SB Eingliederungshilfe	1,00000		09c	1,00000		
Zusammenfassung						12,00000	0,00000	
Stellenzugang in 50 32 - SG Eingliederungshilfe für Volljährige I: Stellenzugang: 12,00000 (12,00000 Zugänge - 0,00000 Abgänge = 12,00000 Stellen)								
5033000001:								
621	5033000006	Sachbearbeiter/in	0,00000	A9			1,00000	
622	5033000001	Sachgebietsleiter/in	0,00000	11			1,00000	
623	5033000002	Sachbearbeiter/in	0,00000	09c			1,00000	
624	5033000003	Sachbearbeiter/in	0,00000	09c			1,00000	
625	5033000004	Sachbearbeiter/in	0,00000	09c			1,00000	
626	5033000005	Sachbearbeiter/in	0,00000	09c			1,00000	
627	5033000007	Sachbearbeiter/in	0,00000	09c			1,00000	
628	5033000008	Sachbearbeiter/in	0,00000	09c			1,00000	
629	5033000009	Sachbearbeiter/in	0,00000	09c			1,00000	
630	5033000010	Sachbearbeiter/in	0,00000	09c			1,00000	
631	5033000011	Sachbearbeiter/in	0,00000	09c			1,00000	
632	5033000012	Sachbearbeiter/in	0,00000	09c			1,00000	
Zusammenfassung						0,00000	12,00000	
Stellenabgang in : Stellenabgang: 12,00000 (0,00000 Zugänge - 12,00000 Abgänge = 12,00000 Stellen)								
5033000002: 50 33 - SG Eingliederungshilfe für Volljährige II								
633	5033000006	SB Eingliederungshilfe	1,00000		A9	1,00000		
634	5033000001	Sachgebietsleiter/in	1,00000		11	1,00000		
635	5033000002	SB Eingliederungshilfe	1,00000		09c	1,00000		
636	5033000003	SB Eingliederungshilfe	1,00000		09c	1,00000		
637	5033000004	SB Eingliederungshilfe	1,00000		09c	1,00000		

Mandant	001	Hanse- und Universitätsstadt Rostock	Veränderungsliste zum Stellenplan 2021	Zeitraum	01.01.2021	
Abrechnungskreis				Seite	- 37 -	
				Stand	17.02.2021 07:31:39	P&I LOGA
				gedruckt	17.02.2021 07:31:39	P&I LOGA Rel.21.0/1.382 /X1.6 / P1.152

Laufende Nr.	Teilhaushalt		Anzahl im Stellenplan 2021	Höherstufung, Herabstufung und Umwandlung		Stellenanteil		Bemerkungen
	Stellenkennung	Amts-/Funktionsbezeichnung		von Besoldungs-/ Entgeltgruppe	nach Besoldungs-/ Entgeltgruppe	Zugang	Abgang	
1	2		3	4	5	6	7	8
638	5033000005	SB Eingliederungshilfe	1,00000		09c	1,00000		
639	5033000007	SB Eingliederungshilfe	1,00000		09c	1,00000		
640	5033000008	SB Eingliederungshilfe	1,00000		09c	1,00000		
641	5033000009	SB Eingliederungshilfe	1,00000		09c	1,00000		
642	5033000010	SB Eingliederungshilfe	1,00000		09c	1,00000		
643	5033000011	SB Eingliederungshilfe	1,00000		09c	1,00000		
644	5033000012	SB Eingliederungshilfe	1,00000		09c	1,00000		
Zusammenfassung						12,00000	0,00000	
Stellenzugang in 50 33 - SG Eingliederungshilfe für Volljährige II: Stellenzugang: 12,00000 (12,00000 Zugänge - 0,00000 Abgänge = 12,00000 Stellen)								
5043000001: 50 43 - SG Fallmanagement Jugendhilfe (Mitte)								
645	5043000003	Fallmanager/in SGB VIII	1,00000	S14	S14	0,12500		
Zusammenfassung						0,12500	0,00000	
Stellenzugang in 50 43 - SG Fallmanagement Jugendhilfe (Mitte): Stellenzugang: 0,12500 (0,12500 Zugänge - 0,00000 Abgänge = 0,12500 Stellen)								
5044000001: 50 44 - SG Fallmanagement Jugendhilfe (Nord-Ost)								
646	5044000011	Fallmanager/in SGB VIII	1,00000		S14	1,00000		
647	5044000012	Fallmanager/in SGB VIII	1,00000		S14	1,00000		
Zusammenfassung						2,00000	0,00000	
Stellenzugang in 50 44 - SG Fallmanagement Jugendhilfe (Nord-Ost): Stellenzugang: 2,00000 (2,00000 Zugänge - 0,00000 Abgänge = 2,00000 Stellen)								
5045000001: 50 45 - SG Fallmanagement Jugendhilfe (Nord)								
648	5045000019	Fallmanager/in SGB VIII	0,00000	S14			1,00000	
649	5045000020	Fallmanager/in SGB VIII	0,00000	S14			1,00000	
Zusammenfassung						0,00000	2,00000	
Stellenabgang in 50 45 - SG Fallmanagement Jugendhilfe (Nord): Stellenabgang: 2,00000 (0,00000 Zugänge - 2,00000 Abgänge = 2,00000 Stellen)								
5050200003: 50 50 200 - Amtsvormundschaften/ -pfllegschaften								
650	5050200002	SA Amtsvormund/-pfllegschaften	1,00000	S11b	S17			
651	5050200003	SA Amtsvormund/-pfllegschaften	0,75000	S11b	S17		0,25000	
652	5050200004	SA Amtsvormund/-pfllegschaften	1,00000	S11b	S17			
Zusammenfassung						0,00000	0,25000	
Stellenabgang in 50 50 200 - Amtsvormundschaften/ -pfllegschaften: Stellenabgang: 0,25000 (0,00000 Zugänge - 0,25000 Abgänge = 0,25000 Stellen)								

Mandant	001	Hanse- und Universitätsstadt Rostock	Veränderungsliste zum Stellenplan 2021	Zeitraum	01.01.2021	
Abrechnungskreis				Seite	- 38 -	
				Stand	17.02.2021 07:31:39	P&I LOGA
				gedruckt	17.02.2021 07:31:39	P&I LOGA Rel.21.0/1.382 /X1.6 / P1.152

Laufende Nr.	Teilhaushalt		Anzahl im Stellenplan 2021	Höherstufung, Herabstufung und Umwandlung		Stellenanteil		Bemerkungen
	Stellenkennung	Amts-/Funktionsbezeichnung		von Besoldungs-/Entgeltgruppe	nach Besoldungs-/Entgeltgruppe	Zugang	Abgang	
1	2		3	4	5	6	7	8
505100003: 50 51 - SG Jugendgerichtshilfe								
653	5051000906	SB Jugendgerichtshilfe	0,00000	S12			0,50000	
Zusammenfassung						0,00000	0,50000	
Stellenabgang in 50 51 - SG Jugendgerichtshilfe: Stellenabgang: 0,50000 (0,00000 Zugänge - 0,50000 Abgänge = 0,50000 Stellen)								
505200003: 50 52 - Amt für Ausbildungsförderung								
654	5052000001	Sachgebietsleiter/in	1,00000	A10	09c			
655	5052000004	Sachbearbeiter/in	1,00000	08	08	0,25000		
Zusammenfassung						0,25000	0,00000	
Stellenzugang in 50 52 - Amt für Ausbildungsförderung: Stellenzugang: 0,25000 (0,25000 Zugänge - 0,00000 Abgänge = 0,25000 Stellen)								
505300001: 50 53 - SG Fallmanagement Jugendhaus								
656	5053000005	Fallmanager/in	1,00000		S12	1,00000		
Zusammenfassung						1,00000	0,00000	
Stellenzugang in 50 53 - SG Fallmanagement Jugendhaus: Stellenzugang: 1,00000 (1,00000 Zugänge - 0,00000 Abgänge = 1,00000 Stellen)								
506000002: 50 60 - Abt. Asyl, Wohnen, Bildung und Teilhabe								
657	5060000003	Fachberater/in KdU / BuT	1,00000		A10	1,00000		
Zusammenfassung						1,00000	0,00000	
Stellenzugang in 50 60 - Abt. Asyl, Wohnen, Bildung und Teilhabe: Stellenzugang: 1,00000 (1,00000 Zugänge - 0,00000 Abgänge = 1,00000 Stellen)								
506100002:								
658	5061000001	Sachgebietsleiter/in	0,00000	A11			1,00000	
659	5061000002	SB Wohnraum	0,00000	09a			1,00000	
660	5061000003	SB Wohnraum	0,00000	09a			1,00000	
661	5061000004	Wohnungsverwalter/in	0,00000	04			0,75000	
662	5061000005	SB Gemeinschaftsunterkünfte	0,00000	09a			1,00000	
663	5061000010	SB Leistungen Asyl	0,00000	09b			1,00000	
664	5061000011	SB Leistungen Asyl	0,00000	09b			1,00000	
665	5061000015	SB Leistungen Asyl	0,00000	09b			0,50000	
666	5061000017	SB Leistungen Asyl	0,00000	09b			1,00000	
667	5061000018	SB Leistungen Asyl	0,00000	09b			1,00000	
668	5061000020	SB Leistungen Asyl	0,00000	09b			1,00000	

Laufende Nr.	Teilhaushalt		Anzahl im Stellenplan 2021	Höherstufung, Herabstufung und Umwandlung		Stellenanteil		Bemerkungen
	Stellenkennung	Amts-/Funktionsbezeichnung		von Besoldungs-/Entgeltgruppe	nach Besoldungs-/Entgeltgruppe	Zugang	Abgang	
1	2		3	4	5	6	7	8
Zusammenfassung						0,00000	10,25000	
Stellenabgang in : Stellenabgang: 10,25000 (0,00000 Zugänge - 10,25000 Abgänge = 10,25000 Stellen)								
506100003: 50 61 - SG Leistungen Asyl / Bildung und Teilhabe								
669	506100001	Sachgebietsleiter/in	1,00000		A11	1,00000		
670	506100002	SB Wohnraum	1,00000		09a	1,00000		
671	506100003	SB Wohnraum	1,00000		09a	1,00000		
672	506100004	Wohnungsverwalter/in	1,00000		04	1,00000		
673	506100006	Sachbearbeiter/in BuT	1,00000		06	1,00000		
674	506100007	Sachbearbeiter/in BuT	1,00000		06	1,00000		
675	506100008	Sachbearbeiter/in BuT	1,00000		06	1,00000		
676	506100010	SB Leistungen Asyl	1,00000		09b	1,00000		
677	506100011	SB Leistungen Asyl	1,00000		09b	1,00000		
678	506100017	SB Leistungen Asyl	1,00000		09b	1,00000		
679	506100018	SB Leistungen Asyl	1,00000		09b	1,00000		
680	506100020	SB Leistungen Asyl	1,00000		09b	1,00000		
Zusammenfassung						12,00000	0,00000	
Stellenzugang in 50 61 - SG Leistungen Asyl / Bildung und Teilhabe: Stellenzugang: 12,00000 (12,00000 Zugänge - 0,00000 Abgänge = 12,00000 Stellen)								
506200001: 50 62 - SG Integration								
681	506200008	Sozialpädagoge/in Asyl	0,50000	S11b	S11b	0,37500		
Zusammenfassung						0,37500	0,00000	
Stellenzugang in 50 62 - SG Integration: Stellenzugang: 0,37500 (0,37500 Zugänge - 0,00000 Abgänge = 0,37500 Stellen)								
506300001:								
682	506300004	SB Wohngeld	0,00000	A9mD			1,00000	
683	506300001	Sachgebietsleiter/in	0,00000	09c			1,00000	
684	506300002	SB Wohngeld/ IT-Betreuer/in	0,00000	09a			1,00000	
685	506300003	SB Wohngeld	0,00000	09a			1,00000	
686	506300005	SB Wohngeld	0,00000	09a			1,00000	
687	506300006	SB Wohngeld	0,00000	09a			0,95000	
688	506300007	SB Wohngeld	0,00000	09a			1,00000	
689	506300008	SB Wohngeld	0,00000	09a			1,00000	

Laufende Nr.	Teilhaushalt		Anzahl im Stellenplan 2021	Höherstufung, Herabstufung und Umwandlung		Stellenanteil		Bemerkungen
	Stellenkennung	Amts-/Funktionsbezeichnung		von Besoldungs-/Entgeltgruppe	nach Besoldungs-/Entgeltgruppe	Zugang	Abgang	
1	2		3	4	5	6	7	8
690	5063000009	SB Wohngeld	0,00000	09a			1,00000	
691	5063000010	SB Wohngeld	0,00000	09a			1,00000	
692	5063000011	SB Wohngeld	0,00000	09a			1,00000	
693	5063000012	SB Wohngeld	0,00000	09a			1,00000	
694	5063000015	Sachbearbeiter/in BuT	0,00000	06			1,00000	
695	5063000016	Sachbearbeiter/in BuT	0,00000	06			1,00000	
696	5063000017	Sachbearbeiter/in BuT	0,00000	06			1,00000	
Zusammenfassung						0,00000	14,95000	
Stellenabgang in : Stellenabgang: 14,95000 (0,00000 Zugänge - 14,95000 Abgänge = 14,95000 Stellen)								
5063000002: 50 63 - SG Wohngeld								
697	5063000004	SB Wohngeld	1,00000		A9mD	1,00000		
698	5063000001	Sachgebietsleiter/in	1,00000		09c	1,00000		
699	5063000002	SB Wohngeld/ IT-Betreuer/in	1,00000		09a	1,00000		
700	5063000003	SB Wohngeld	1,00000		09a	1,00000		
701	5063000005	SB Wohngeld	1,00000		09a	1,00000		
702	5063000006	SB Wohngeld	1,00000		09a	1,00000		
703	5063000007	SB Wohngeld	1,00000		09a	1,00000		
704	5063000008	SB Wohngeld	1,00000		09a	1,00000		
705	5063000009	SB Wohngeld	1,00000		09a	1,00000		
706	5063000010	SB Wohngeld	1,00000		09a	1,00000		
707	5063000011	SB Wohngeld	1,00000		09a	1,00000		
708	5063000012	SB Wohngeld	1,00000		09a	1,00000		
Zusammenfassung						12,00000	0,00000	
Stellenzugang in 50 63 - SG Wohngeld: Stellenzugang: 12,00000 (12,00000 Zugänge - 0,00000 Abgänge = 12,00000 Stellen)								
5070000003: 50 70 - Abt. Unterhaltsangelegenheiten und Kindertagesförderung								
709	5070000003	Fachberater/in	0,00000	11			1,00000	
710	5070000004	SB Tagespflege	0,00000	S11b			1,00000	
711	5070000005	SB Tagespflege	0,00000	S11b			1,00000	
712	5070000006	SB Tagespflege	0,00000	S11b			1,00000	

Laufende Nr.	Teilhaushalt		Anzahl im Stellenplan 2021	Höherstufung, Herabstufung und Umwandlung		Stellenanteil		Bemerkungen
	Stellenkennung	Amts-/Funktionsbezeichnung		von Besoldungs-/Entgeltgruppe	nach Besoldungs-/Entgeltgruppe	Zugang	Abgang	
1	2		3	4	5	6	7	8
Zusammenfassung						0,00000	4,00000	
Stellenabgang in 50 70 - Abt. Unterhaltsangelegenheiten und Kindertagesförderung: Stellenabgang: 4,00000 (0,00000 Zugänge - 4,00000 Abgänge = 4,00000 Stellen)								
507100003:								
713	507100001	Sachgebietsleiter/in	0,00000	11			1,00000	
714	507100002	SB Unterhaltsvorschuss	0,00000	09b			0,87500	
715	507100003	SB Unterhaltsvorschuss	0,00000	09b			1,00000	
716	507100004	SB Unterhaltsvorschuss	0,00000	09b			1,00000	
717	507100005	SB Unterhaltsvorschuss	0,00000	09b			1,00000	
718	507100006	SB Unterhaltsvorschuss	0,00000	09b			1,00000	
719	507100007	SB Unterhaltsvorschuss	0,00000	09b			1,00000	
720	507100008	SB Unterhaltsvorschuss	0,00000	09b			1,00000	
721	507100009	SB Unterhaltsvorschuss	0,00000	09b			1,00000	
722	507100010	SB Unterhaltsvorschuss	0,00000	09b			1,00000	
723	507100030	SB Unterhaltsvorschuss	0,00000	09b			1,00000	
724	507100031	SB Unterhaltsvorschuss	0,00000	09b			1,00000	
725	507100032	SB Unterhaltsvorschuss	0,00000	09b			1,00000	
726	507100033	SB Unterhaltsvorschuss	0,00000	09b			1,00000	
727	507100034	SB Unterhaltsvorschuss	0,00000	09b			1,00000	
728	507100035	SB Unterhaltsvorschuss	0,00000	09b			1,00000	
729	507100036	SB Unterhaltsvorschuss	0,00000	09b			1,00000	
730	507100037	SB Unterhaltsvorschuss	0,00000	09b			1,00000	
731	507100038	SB Unterhaltsvorschuss	0,00000	09b			1,00000	
732	507100039	SB Unterhaltsvorschuss	0,00000	09b			1,00000	
733	507100040	SB Unterhaltsvorschuss	0,00000	09b			1,00000	
Zusammenfassung						0,00000	20,87500	
Stellenabgang in : Stellenabgang: 20,87500 (0,00000 Zugänge - 20,87500 Abgänge = 20,87500 Stellen)								
507100004: 50 71 - SG Unterhaltsvorschuss I								
734	507100001	Sachgebietsleiter/in	1,00000		11	1,00000		
735	507100002	SB Unterhaltsvorschuss	0,87500		09b	0,87500		
736	507100003	SB Unterhaltsvorschuss	1,00000		09b	1,00000		

Laufende Nr.	Teilhaushalt		Anzahl im Stellenplan 2021	Höherstufung, Herabstufung und Umwandlung		Stellenanteil		Bemerkungen
	Stellenkennung	Amts-/Funktionsbezeichnung		von Besoldungs-/Entgeltgruppe	nach Besoldungs-/Entgeltgruppe	Zugang	Abgang	
1	2		3	4	5	6	7	8
737	5071000004	SB Unterhaltsvorschuss	1,00000		09b	1,00000		
738	5071000005	SB Unterhaltsvorschuss	1,00000		09b	1,00000		
739	5071000006	SB Unterhaltsvorschuss	1,00000		09b	1,00000		
740	5071000007	SB Unterhaltsvorschuss	1,00000		09b	1,00000		
741	5071000008	SB Unterhaltsvorschuss	1,00000		09b	1,00000		
742	5071000009	SB Unterhaltsvorschuss	1,00000		09b	1,00000		
743	5071000010	SB Unterhaltsvorschuss	1,00000		09b	1,00000		
744	5071000011	SB Unterhaltsvorschuss	1,00000		09b	1,00000		
Zusammenfassung						10,87500	0,00000	
Stellenzugang in 50 71 - SG Unterhaltsvorschuss I: Stellenzugang: 10,87500 (10,87500 Zugänge - 0,00000 Abgänge = 10,87500 Stellen)								
5072000002:								
745	5072000001	Sachgebietsleiter/in	0,00000		09c		1,00000	
746	5072000002	Sachbearbeiter/in Kita/ IT-Betreuer/in	0,00000		09a		1,00000	
747	5072000003	Sachbearbeiter/in Kita	0,00000		09a		1,00000	
748	5072000005	Sachbearbeiter/in Kita	0,00000		09a		1,00000	
749	5072000006	Sachbearbeiter/in Kita	0,00000		09a		0,75000	
750	5072000007	Sachbearbeiter/in Kita	0,00000		09a		0,87500	
751	5072000008	Sachbearbeiter/in Kita	0,00000		09a		0,87500	
752	5072000009	Sachbearbeiter/in Kita	0,00000		09a		1,00000	
753	5072000010	Sachbearbeiter/in Kita	0,00000		09a		1,00000	
754	5072000011	Sachbearbeiter/in Kita	0,00000		09a		0,87500	
755	5072000012	Sachbearbeiter/in Kita	0,00000		09a		1,00000	
756	5072000013	Sachbearbeiter/in Kita	0,00000		09a		1,00000	
Zusammenfassung						0,00000	11,37500	
Stellenabgang in : Stellenabgang: 11,37500 (0,00000 Zugänge - 11,37500 Abgänge = 11,37500 Stellen)								
5072000003: 50 72 - SG Unterhaltsvorschuss II								
757	5072000001	Sachgebietsleiter/in	1,00000		11	1,00000		
758	5072000002	SB Unterhaltsvorschuss	1,00000		09b	1,00000		
759	5072000003	SB Unterhaltsvorschuss	1,00000		09b	1,00000		

Laufende Nr.	Teilhaushalt		Anzahl im Stellenplan 2021	Höherstufung, Herabstufung und Umwandlung		Stellenanteil		Bemerkungen
	Stellenkennung	Amts-/Funktionsbezeichnung		von Besoldungs-/Entgeltgruppe	nach Besoldungs-/Entgeltgruppe	Zugang	Abgang	
1	2		3	4	5	6	7	8
760	5072000004	SB Unterhaltsvorschuss	1,00000		09b	1,00000		
761	5072000005	SB Unterhaltsvorschuss	1,00000		09b	1,00000		
762	5072000006	SB Unterhaltsvorschuss	1,00000		09b	1,00000		
763	5072000007	SB Unterhaltsvorschuss	1,00000		09b	1,00000		
764	5072000008	SB Unterhaltsvorschuss	1,00000		09b	1,00000		
765	5072000009	SB Unterhaltsvorschuss	1,00000		09b	1,00000		
766	5072000010	SB Unterhaltsvorschuss	1,00000		09b	1,00000		
Zusammenfassung						10,00000	0,00000	
Stellenzugang in 50 72 - SG Unterhaltsvorschuss II: Stellenzugang: 10,00000 (10,00000 Zugänge - 0,00000 Abgänge = 10,00000 Stellen)								
5073000001: 50 73 - SG Beistandschaften								
767	5073000001	Sachgebietsleiter/in	1,00000	10	11			
768	5073000907	SB Beistandschaften	0,00000	09c			0,50000	
Zusammenfassung						0,00000	0,50000	
Stellenabgang in 50 73 - SG Beistandschaften: Stellenabgang: 0,50000 (0,00000 Zugänge - 0,50000 Abgänge = 0,50000 Stellen)								
5074000001: 50 74 - SG Fachaufsicht Kindertagesförderung								
769	5074000001	Sachgebietsleiter/in	1,00000		11	1,00000		
770	5074000002	SB Betriebsurlauben Kita	1,00000		11	1,00000		
771	5074000003	SB Betriebsurlauben Kita	1,00000		11	1,00000		
772	5074000004	Fachberater/in Kita	1,00000		S11b	1,00000		
773	5074000005	Fachaufsicht Kindertagespflege	1,00000		S11b	1,00000		
774	5074000006	Fachaufsicht Kindertagespflege	1,00000		S11b	1,00000		
775	5074000007	Fachberater/in Kita	1,00000		S11b	1,00000		
Zusammenfassung						7,00000	0,00000	
Stellenzugang in 50 74 - SG Fachaufsicht Kindertagesförderung: Stellenzugang: 7,00000 (7,00000 Zugänge - 0,00000 Abgänge = 7,00000 Stellen)								
5075000001: 50 75 - SG Leistungen Kindertagesförderung								
776	5075000001	Sachgebietsleiter/in	0,87500		09c	0,87500		
777	5075000002	Sachbearbeiter/in	1,00000		09a	1,00000		
778	5075000003	Sachbearbeiter/in	1,00000		09a	1,00000		
779	5075000004	Sachbearbeiter/in	0,75000		09a	0,75000		
780	5075000005	Sachbearbeiter/in	0,87500		09a	0,87500		

Laufende Nr.	Teilhaushalt		Anzahl im Stellenplan 2021	Höherstufung, Herabstufung und Umwandlung		Stellenanteil		Bemerkungen
	Stellenkennung	Amts-/Funktionsbezeichnung		von Besoldungs-/Entgeltgruppe	nach Besoldungs-/Entgeltgruppe	Zugang	Abgang	
1	2		3	4	5	6	7	8
781	5075000006	Sachbearbeiter/in	1,00000		09a	1,00000		
782	5075000007	Sachbearbeiter/in	1,00000		09a	1,00000		
783	5075000008	Sachbearbeiter/in	1,00000		09a	1,00000		
784	5075000009	Sachbearbeiter/in	0,87500		09a	0,87500		
Zusammenfassung						8,37500	0,00000	
Stellenzugang in 50 75 - SG Leistungen Kindertagesförderung: Stellenzugang: 8,37500 (8,37500 Zugänge - 0,00000 Abgänge = 8,37500 Stellen)								
5300000001: 53 - Gesundheitsamt								
785	5300000003	Koordinator/in für Gesundheitsförderung	1,00000	12	12	0,20000		
Zusammenfassung						0,20000	0,00000	
Stellenzugang in 53 - Gesundheitsamt: Stellenzugang: 0,20000 (0,20000 Zugänge - 0,00000 Abgänge = 0,20000 Stellen)								
5310000002: 53 10 - Abt. Verwaltung/ Betreuungsbehörde								
786	5310000003	SB Koord./Öffentlichkeitsarbeit	0,00000	06			0,12500	
Zusammenfassung						0,00000	0,12500	
Stellenabgang in 53 10 - Abt. Verwaltung/ Betreuungsbehörde: Stellenabgang: 0,12500 (0,00000 Zugänge - 0,12500 Abgänge = 0,12500 Stellen)								
5320000001: 53 20 - Abt. Sozialmedizinischer und Amtsärztlicher Dienst								
787	5320000007	Arztshelfer/in	1,00000	06	06	0,12500		
Zusammenfassung						0,12500	0,00000	
Stellenzugang in 53 20 - Abt. Sozialmedizinischer und Amtsärztlicher Dienst: Stellenzugang: 0,12500 (0,12500 Zugänge - 0,00000 Abgänge = 0,12500 Stellen)								
5321000001: 53 21 - Beratungsstelle für Behinderte und chronisch Kranke								
788	5321000002	Sozialarbeiter/in	0,75000		S12	0,75000		
Zusammenfassung						0,75000	0,00000	
Stellenzugang in 53 21 - Beratungsstelle für Behinderte und chronisch Kranke: Stellenzugang: 0,75000 (0,75000 Zugänge - 0,00000 Abgänge = 0,75000 Stellen)								
5330100001:								
789	5330100001	Sozialarbeiter/in	0,00000	S12			1,00000	
790	5330100002	SB Infektionsschutz	0,00000	09a			1,00000	
791	5330100003	SB Infektionsschutz	0,00000	09a			1,00000	
792	5330100004	Sachbearbeiter/in	0,00000	09b			1,00000	
Zusammenfassung						0,00000	4,00000	
Stellenabgang in : Stellenabgang: 4,00000 (0,00000 Zugänge - 4,00000 Abgänge = 4,00000 Stellen)								

Mandant	001	Hanse- und Universitätsstadt Rostock	Veränderungsliste zum Stellenplan 2021	Zeitraum	01.01.2021	
Abrechnungskreis				Seite	- 45 -	
				Stand	17.02.2021 07:31:39	P&I LOGA
				gedruckt	17.02.2021 07:31:39	P&I LOGA Rel.21.0/1.382 /X1.6 / P1.152

Laufende Nr.	Teilhaushalt		Anzahl im Stellenplan 2021	Höherstufung, Herabstufung und Umwandlung		Stellenanteil		Bemerkungen
	Stellenkennung	Amts-/Funktionsbezeichnung		von Besoldungs-/ Entgeltgruppe	nach Besoldungs-/ Entgeltgruppe	Zugang	Abgang	
1	2		3	4	5	6	7	8
533100001: 53 31 - SG Umwelthygiene								
793	533100002	Hygieneinspektor/in	1,00000	09a	09a	0,12500		
Zusammenfassung						0,12500	0,00000	
Stellenzugang in 53 31 - SG Umwelthygiene: Stellenzugang: 0,12500 (0,12500 Zugänge - 0,00000 Abgänge = 0,12500 Stellen)								
533200001: 53 32 - SG Infektionsschutz und Epidemiologie								
794	533200001	SGL Infektionsschutz	1,00000		09b	1,00000		
795	533200002	Sozialarbeiter/in	1,00000		S12	1,00000		
796	533200003	SB Infektionsschutz	1,00000		09a	1,00000		
797	533200004	SB Infektionsschutz	1,00000		09a	1,00000		
798	533200005	SB Reisemedizin	1,00000		09b	1,00000		
799	533200006	SB Infektionsschutz	1,00000		09a	1,00000		
800	533200009	Hygieneinspektor/in	1,00000		09a	1,00000		
Zusammenfassung						7,00000	0,00000	
Stellenzugang in 53 32 - SG Infektionsschutz und Epidemiologie: Stellenzugang: 7,00000 (7,00000 Zugänge - 0,00000 Abgänge = 7,00000 Stellen)								
534100001: 53 41 - Beratungsstelle								
801	534100001	Ärztin/Arzt	0,87500	15	15		0,12500	
802	534100009	Psychologe/in	0,00000	14			0,50000	
803	5341000905	Sozialarbeiter/in	0,50000		S14	0,50000		
804	5341000906	Ärztin/Arzt / Psychologe/in	1,00000		14	1,00000		
Zusammenfassung						1,50000	0,62500	
Stellenzugang in 53 41 - Beratungsstelle: Stellenzugang: 0,87500 (1,50000 Zugänge - 0,62500 Abgänge = 0,87500 Stellen)								
535000001: 53 50 - Kinder- und Jugendgesundheitsdienst								
805	535000003	Sozialarbeiter/in	0,00000	A10			1,00000	
806	535000003	Sachbearbeiter/in	1,00000		09a	1,00000		
807	535000006	Schulärztin/-arzt	1,00000	15	15	0,25000		
808	535000007	Schulärztin/-arzt	1,00000	15	15	0,25000		
809	535000011	Arzthelfer/in	1,00000	06	06	0,12500		
810	535000012	Sachbearbeiter/in	0,75000	06	06		0,25000	
811	535000014	Familienhebamme/- entbindungspfleger/FGKIKP	0,00000	09a			0,75000	

Laufende Nr.	Teilhaushalt		Anzahl im Stellenplan 2021	Höherstufung, Herabstufung und Umwandlung		Stellenanteil		Bemerkungen
	Stellenkennung	Amts-/Funktionsbezeichnung		von Besoldungs-/Entgeltgruppe	nach Besoldungs-/Entgeltgruppe	Zugang	Abgang	
1	2		3	4	5	6	7	8
812	5350000015	Familienhebamme/-entbindungspfleger/FGKIKP	0,75000	09a	09a		0,25000	
Zusammenfassung						1,62500	2,25000	
Stellenabgang in 53 50 - Kinder- und Jugendgesundheitsdienst: Stellenabgang: 0,62500 (1,62500 Zugänge - 2,25000 Abgänge = 0,62500 Stellen)								
5360000001:								
813	5360000001	Abteilungsleit./Zahnärztin/-arzt	0,00000	14			1,00000	
814	5360000002	Prophylaxehelfer/in	0,00000	06			0,62500	
815	5360000003	Zahnärztin/-arzt	0,00000	14			0,50000	
816	5360000004	Prophylaxehelfer/in	0,00000	06			0,50000	
817	5360000005	Zahnärztin/-arzt	0,00000	14			0,50000	
Zusammenfassung						0,00000	3,12500	
Stellenabgang in : Stellenabgang: 3,12500 (0,00000 Zugänge - 3,12500 Abgänge = 3,12500 Stellen)								
5360000002: 53 60 - Zahnärztlicher Dienst Mitte								
818	5360000001	Abteilungsleit./Zahnärztin/-arzt	1,00000		14	1,00000		
819	5360000002	Prophylaxehelfer/in	0,62500		06	0,62500		
820	5360000003	Zahnarzthelfer/in	0,50000		05	0,50000		
821	5360000004	Zahnarzthelfer/in	1,00000		05	1,00000		
822	5360000005	Zahnärztin/-arzt	0,50000		14	0,50000		
Zusammenfassung						3,62500	0,00000	
Stellenzugang in 53 60 - Zahnärztlicher Dienst Mitte: Stellenzugang: 3,62500 (3,62500 Zugänge - 0,00000 Abgänge = 3,62500 Stellen)								
5361000001:								
823	5361000001	Zahnarzt/-ärztin	0,00000	14			0,50000	
824	5361000002	Zahnarzthelfer/in	0,00000	05			1,00000	
825	5361000003	Zahnarzthelfer/in	0,00000	05			0,62500	
826	5361000005	Prophylaxehelfer/in	0,00000	06			0,87500	
Zusammenfassung						0,00000	3,00000	
Stellenabgang in : Stellenabgang: 3,00000 (0,00000 Zugänge - 3,00000 Abgänge = 3,00000 Stellen)								
5361000002: 53 61 - Zahnärztlicher Dienst Nordost								
827	5361000001	Zahnärztin/-arzt	0,50000		14	0,50000		
828	5361000002	Prophylaxehelfer/in	0,50000		06	0,50000		

Mandant	001	Hanse- und Universitätsstadt Rostock	Veränderungsliste zum Stellenplan 2021	Zeitraum	01.01.2021	
Abrechnungskreis				Seite	- 47 -	
				Stand	17.02.2021 07:31:39	P&I LOGA
				gedruckt	17.02.2021 07:31:39	P&I LOGA Rel.21.0/1.382 /X1.6 / P1.152

Laufende Nr.	Teilhaushalt		Anzahl im Stellenplan 2021	Höherstufung, Herabstufung und Umwandlung		Stellenanteil		Bemerkungen
	Stellenkennung	Amts-/Funktionsbezeichnung		von Besoldungs-/Entgeltgruppe	nach Besoldungs-/Entgeltgruppe	Zugang	Abgang	
1	2		3	4	5	6	7	8
829	5361000003	Prophylaxehelfer/in	1,00000		06	1,00000		
Zusammenfassung						2,00000	0,00000	
Stellenzugang in 53 61 - Zahnärztlicher Dienst Nordost: Stellenzugang: 2,00000 (2,00000 Zugänge - 0,00000 Abgänge = 2,00000 Stellen)								
5362000001:								
830	5362000001	Zahnärztin/-arzt	0,00000	14			0,50000	
831	5362000003	Prophylaxehelfer/in	0,00000	06			1,00000	
Zusammenfassung						0,00000	1,50000	
Stellenabgang in : Stellenabgang: 1,50000 (0,00000 Zugänge - 1,50000 Abgänge = 1,50000 Stellen)								
5362000002: 53 62 - Zahnärztlicher Dienst Nordwest								
832	5362000001	Zahnärztin/-arzt	0,50000		14	0,50000		
833	5362000002	Zahnarzhelfer/in	0,62500		05	0,62500		
834	5362000003	Prophylaxehelfer/in	0,87500		06	0,87500		
Zusammenfassung						2,00000	0,00000	
Stellenzugang in 53 62 - Zahnärztlicher Dienst Nordwest: Stellenzugang: 2,00000 (2,00000 Zugänge - 0,00000 Abgänge = 2,00000 Stellen)								
6015000002: 60 15 - SG 3								
835	6015000003	Sachbearbeiter/in	1,00000		A11	1,00000		
836	6015000003	Sachbearbeiter/in	0,00000	11			1,00000	
837	6015000012	SB ordnungsbehördliche Verfahren	0,00000	11			1,00000	
Zusammenfassung						1,00000	2,00000	
Stellenabgang in 60 15 - SG 3: Stellenabgang: 1,00000 (1,00000 Zugänge - 2,00000 Abgänge = 1,00000 Stellen)								
6021000002: 60 21 - SG Haushalt, Zentrale Ausschreibungsstelle für Bauleistungen, Bauarchiv								
838	6021000006	Sachbearbeiter/in	0,00000	A6			1,00000	
839	6021000005	Sachbearbeiter/in	1,00000	07	06			
840	6021000006	Sachbearbeiter/in	1,00000		05	1,00000		
Zusammenfassung						1,00000	1,00000	
Kein Stellenzugang oder Stellenabgang in 60 21 - SG Haushalt, Zentrale Ausschreibungsstelle für Bauleistungen, Bauarchiv: Stellen: 0,00000 (1,00000 Zugänge - 1,00000 Abgänge = 0,00000 Stellen)								
6101000001: 61 01 - SG Verträge, Haushalt								
841	6101000001	SB Haushalt	0,75000	09c	09c	0,12500		

Laufende Nr.	Teilhaushalt		Anzahl im Stellenplan 2021	Höherstufung, Herabstufung und Umwandlung		Stellenanteil		Bemerkungen
	Stellenkennung	Amts-/Funktionsbezeichnung		von Besoldungs-/Entgeltgruppe	nach Besoldungs-/Entgeltgruppe	Zugang	Abgang	
1	2		3	4	5	6	7	8
Zusammenfassung						0,12500	0,00000	
Stellenzugang in 61 01 - SG Verträge, Haushalt: Stellenzugang: 0,12500 (0,12500 Zugänge - 0,00000 Abgänge = 0,12500 Stellen)								
612000001: 61 20 - Abt. Stadtentwicklung, Wirtschaft								
842	612000004	Referent/in Förderprojekt						
Zusammenfassung						1,00000	0,00000	
Stellenzugang in 61 20 - Abt. Stadtentwicklung, Wirtschaft: Stellenzugang: 1,00000 (1,00000 Zugänge - 0,00000 Abgänge = 1,00000 Stellen)								
613000002: 61 30 - Abt. Verbindliche Bauleitplanung, Bauvorhaben und Stadtgestalt								
843	613000002	Assistenz- und Vorzimmerkraft	1,00000	05	05	0,25000		
844	613000003	Planungstechniker/in	0,00000	10			1,00000	
Zusammenfassung						0,25000	1,00000	
Stellenabgang in 61 30 - Abt. Verbindliche Bauleitplanung, Bauvorhaben und Stadtgestalt: Stellenabgang: 0,75000 (0,25000 Zugänge - 1,00000 Abgänge = 0,75000 Stellen)								
613100002: 61 31 - SG Verbindliche Bauleitplanung								
845	613100005	Sachbearbeiter/in	1,00000	11	11	0,12500		
Zusammenfassung						0,12500	0,00000	
Stellenzugang in 61 31 - SG Verbindliche Bauleitplanung: Stellenzugang: 0,12500 (0,12500 Zugänge - 0,00000 Abgänge = 0,12500 Stellen)								
621100001: 62 11 - SG Vermessung								
846	6211000902	SB Katasterverm./ Messtruppführer/in	0,00000	10			0,50000	
Zusammenfassung						0,00000	0,50000	
Stellenabgang in 62 11 - SG Vermessung: Stellenabgang: 0,50000 (0,00000 Zugänge - 0,50000 Abgänge = 0,50000 Stellen)								
621200001: 62 12 - SG Katasterführung								
847	621200004	SB Auswertung u. Übernahme	1,00000	08	09a			
848	621200005	SB Auswertung u. Übernahme	1,00000	08	09a			
849	621200008	SB ALB-Fortführung	0,75000	09a	09a		0,25000	
Zusammenfassung						0,00000	0,25000	
Stellenabgang in 62 12 - SG Katasterführung: Stellenabgang: 0,25000 (0,00000 Zugänge - 0,25000 Abgänge = 0,25000 Stellen)								
621400002: 62 14 - SG Katasternutzung, Kommunale Geodaten								
850	621400002	Sachbearbeiter/in	0,75000	09a	09a		0,25000	
Zusammenfassung						0,00000	0,25000	
Stellenabgang in 62 14 - SG Katasternutzung, Kommunale Geodaten: Stellenabgang: 0,25000 (0,00000 Zugänge - 0,25000 Abgänge = 0,25000 Stellen)								

Laufende Nr.	Teilhaushalt		Anzahl im Stellenplan 2021	Höherstufung, Herabstufung und Umwandlung		Stellenanteil		Bemerkungen
	Stellenkennung	Amts-/Funktionsbezeichnung		von Besoldungs-/Entgeltgruppe	nach Besoldungs-/Entgeltgruppe	Zugang	Abgang	
1	2		3	4	5	6	7	8
622000001: 62 20 - Abt. Grundvermögen und Finanzverwaltung								
851	622000001	Abteilungsleiter/in	1,00000	13	13	0,12500		
Zusammenfassung						0,12500	0,00000	
Stellenzugang in 62 20 - Abt. Grundvermögen und Finanzverwaltung: Stellenzugang: 0,12500 (0,12500 Zugänge - 0,00000 Abgänge = 0,12500 Stellen)								
622100001: 62 21 - SG Finanzverwaltung, Controlling								
852	622100006	SB Vermögensverwaltung	1,00000		09b	1,00000		
Zusammenfassung						1,00000	0,00000	
Stellenzugang in 62 21 - SG Finanzverwaltung, Controlling: Stellenzugang: 1,00000 (1,00000 Zugänge - 0,00000 Abgänge = 1,00000 Stellen)								
622200001: 62 22 - SG Grundvermögen								
853	622200004	Sachbearbeiter/in	0,00000	09a			1,00000	
Zusammenfassung						0,00000	1,00000	
Stellenabgang in 62 22 - SG Grundvermögen: Stellenabgang: 1,00000 (0,00000 Zugänge - 1,00000 Abgänge = 1,00000 Stellen)								
622300001: 62 23 - SG Datenverarbeitung								
854	622300006	Sachbearbeiter/in	1,00000	05	05	0,12500		
Zusammenfassung						0,12500	0,00000	
Stellenzugang in 62 23 - SG Datenverarbeitung: Stellenzugang: 0,12500 (0,12500 Zugänge - 0,00000 Abgänge = 0,12500 Stellen)								
623100001: 62 31 - SG Liegenschaftsverkehr								
855	623100001	Sachgebietsleiter/in/ Jurist/in	0,87500	12	12		0,12500	
856	623100012	SB Genehm.-Verf./Rechte d.HRO	0,62500	09b	09b		0,12500	
857	623100050	SB/Koordinator/in	0,00000	11			1,00000	
Zusammenfassung						0,00000	1,25000	
Stellenabgang in 62 31 - SG Liegenschaftsverkehr: Stellenabgang: 1,25000 (0,00000 Zugänge - 1,25000 Abgänge = 1,25000 Stellen)								
623200001: 62 32 - SG Liegenschaftsverwaltung								
858	623200003	Sachbearbeiter/in	0,00000	09a			1,00000	
859	623200004	Sachbearbeiter/in	1,00000		10	1,00000		
860	623200004	Sachbearbeiter/in	0,00000	09b			1,00000	
Zusammenfassung						1,00000	2,00000	
Stellenabgang in 62 32 - SG Liegenschaftsverwaltung: Stellenabgang: 1,00000 (1,00000 Zugänge - 2,00000 Abgänge = 1,00000 Stellen)								
660000002:								

Laufende Nr.	Teilhaushalt		Anzahl im Stellenplan 2021	Höherstufung, Herabstufung und Umwandlung		Stellenanteil		Bemerkungen
	Stellenkennung	Amts-/Funktionsbezeichnung		von Besoldungs-/Entgeltgruppe	nach Besoldungs-/Entgeltgruppe	Zugang	Abgang	
1	2		3	4	5	6	7	8
861	6600000001	Amtsleiter/in	0,00000	15			1,00000	
862	6600000002	Assistenz- und Vorzimmerkraft	0,00000	05			1,00000	
863	6600000011	SB Geodatenmanagement/ IT-Anwendungsbetreuer	0,00000	11			1,00000	
Zusammenfassung						0,00000	3,00000	
Stellenabgang in : Stellenabgang: 3,00000 (0,00000 Zugänge - 3,00000 Abgänge = 3,00000 Stellen)								
6600000003: 66 - Tiefbauamt								
864	6600000001	Amtsleiter/in	1,00000		15	1,00000		
865	6600000002	Assistenz- und Vorzimmerkraft	1,00000		05	1,00000		
866	6600000011	SB Geodatenmanagement/ IT-Anwendungsbetreuer	1,00000		11	1,00000		
Zusammenfassung						3,00000	0,00000	
Stellenzugang in 66 - Tiefbauamt: Stellenzugang: 3,00000 (3,00000 Zugänge - 0,00000 Abgänge = 3,00000 Stellen)								
6602000001:								
867	6602000003	Sachbearbeiter/in	0,00000	A8			1,00000	
868	6602000004	Sachbearbeiter/in	0,00000	A9			1,00000	
869	6602000001	Sachgebietsleiter/in	0,00000	11			1,00000	
870	6602000002	Sachbearbeiter/in	0,00000	09a			1,00000	
871	6602000005	Sachbearbeiter/in	0,00000	09a			1,00000	
872	6602000006	Sachbearbeiter/in	0,00000	09b			1,00000	
873	6602000007	Sachbearbeiter/in	0,00000	09b			1,00000	
874	6602000008	Sachbearbeiter/in	0,00000	09a			1,00000	
875	6602000009	Sachbearbeiter/in	0,00000	09a			1,00000	
876	6602000010	Sachbearbeiter/in	0,00000	09a			1,00000	
877	6602000011	Sachbearbeiter/in	0,00000	09b			1,00000	
878	6602000012	Sachbearbeiter/in	0,00000	09b			1,00000	
879	6602000013	Sachbearbeiter/in	0,00000	09a			1,00000	
880	6602000014	Sachbearbeiter/in	0,00000	06			1,00000	
Zusammenfassung						0,00000	14,00000	
Stellenabgang in : Stellenabgang: 14,00000 (0,00000 Zugänge - 14,00000 Abgänge = 14,00000 Stellen)								

Laufende Nr.	Teilhaushalt		Anzahl im Stellenplan 2021	Höherstufung, Herabstufung und Umwandlung		Stellenanteil		Bemerkungen
	Stellenkennung	Amts-/Funktionsbezeichnung		von Besoldungs-/Entgeltgruppe	nach Besoldungs-/Entgeltgruppe	Zugang	Abgang	
1	2		3	4	5	6	7	8
661100002:								
881	661100001	Sachgebietsleiter/in	0,00000	13			1,00000	
882	661100002	Sachbearbeiter/in	0,00000	12			1,00000	
883	661100003	Sachbearbeiter/in	0,00000	11			1,00000	
884	661100004	SB Verkehrsstatistik/ IT-Betreuer/in	0,00000	11			1,00000	
885	661100005	Sachbearbeiter/in ÖPNV	0,00000	11			1,00000	
886	661100006	Sachbearbeiter/in	0,00000	11			1,00000	
887	661100007	Sachbearbeiter/in	0,00000	11			1,00000	
888	661100008	Sachbearbeiter/in	0,00000	11			1,00000	
889	661100009	Sachbearbeiter/in	0,00000	11			1,00000	
890	661100010	Sachbearbeiter/in	0,00000	11			1,00000	
Zusammenfassung						0,00000	10,00000	
Stellenabgang in : Stellenabgang: 10,00000 (0,00000 Zugänge - 10,00000 Abgänge = 10,00000 Stellen)								
661200002: 66 12 - SG Entwurf, Förderung								
891	661200010	SB/Prüfingenieur/in	0,00000	11			1,00000	
892	661200011	Sachbearbeiter/in	1,00000		11	1,00000		
Zusammenfassung						1,00000	1,00000	
Kein Stellenzugang oder Stellenabgang in 66 12 - SG Entwurf, Förderung: Stellen: 0,00000 (1,00000 Zugänge - 1,00000 Abgänge = 0,00000 Stellen)								
661300002: 66 13 - SG Verkehrsausrüstung								
893	661300006	Sachbearbeiter/in	0,00000	11			1,00000	
Zusammenfassung						0,00000	1,00000	
Stellenabgang in 66 13 - SG Verkehrsausrüstung: Stellenabgang: 1,00000 (0,00000 Zugänge - 1,00000 Abgänge = 1,00000 Stellen)								
662200002: 66 22 - SG Straßenbau, Straßenaufsicht								
894	662200005	SB/ Brückeningenieur/in	0,00000	11			1,00000	
895	662200092	Sachbearbeiter/in	0,50000		11	0,50000		
Zusammenfassung						0,50000	1,00000	
Stellenabgang in 66 22 - SG Straßenbau, Straßenaufsicht: Stellenabgang: 0,50000 (0,50000 Zugänge - 1,00000 Abgänge = 0,50000 Stellen)								
670000001:								

Laufende Nr.	Teilhaushalt		Anzahl im Stellenplan 2021	Höherstufung, Herabstufung und Umwandlung		Stellenanteil		Bemerkungen
	Stellenkennung	Amts-/Funktionsbezeichnung		von Besoldungs-/Entgeltgruppe	nach Besoldungs-/Entgeltgruppe	Zugang	Abgang	
1	2		3	4	5	6	7	8
896	6700000001	Amtsleiter/in	0,00000	15			1,00000	
897	6700000002	Assistenz- und Vorzimmerkraft	0,00000	05			1,00000	
Zusammenfassung						0,00000	2,00000	
Stellenabgang in : Stellenabgang: 2,00000 (0,00000 Zugänge - 2,00000 Abgänge = 2,00000 Stellen)								
6700000002: 67 - Amt für Stadtgrün, Naturschutz und Friedhofswesen								
898	6700000001	Amtsleiter/in	1,00000		15	1,00000		
899	6700000002	Assistenz- und Vorzimmerkraft	1,00000		05	1,00000		
Zusammenfassung						2,00000	0,00000	
Stellenzugang in 67 - Amt für Stadtgrün, Naturschutz und Friedhofswesen: Stellenzugang: 2,00000 (2,00000 Zugänge - 0,00000 Abgänge = 2,00000 Stellen)								
6701000001: 67 01 - Stabstelle Controlling, Digitalisierung								
900	6701000001	Leiter/in	1,00000		12	1,00000		
901	6701000002	IT-Betreuer/in	1,00000		11	1,00000		
902	6701000003	IT-Anwendungsbetreuer/in	0,50000		10	0,50000		
903	6701000004	IT-Anwendungsbetreuer/in	1,00000		10	1,00000		
904	6701000005	Sachbearbeiter/in	1,00000		09a	1,00000		
Zusammenfassung						4,50000	0,00000	
Stellenzugang in 67 01 - Stabstelle Controlling, Digitalisierung: Stellenzugang: 4,50000 (4,50000 Zugänge - 0,00000 Abgänge = 4,50000 Stellen)								
6711000002:								
905	6711000001	Sachgebietsleiter/in	0,00000	12			1,00000	
906	6711000002	Sachbearbeiter/in	0,00000	10			1,00000	
907	6711000003	Sachbearbeiter/in	0,00000	10			1,00000	
908	6711000004	Sachbearbeiter/in	0,00000	11			0,75000	
909	6711000005	Sachbearbeiter/in	0,00000	11			1,00000	
910	6711000006	Sachbearbeiter/in	0,00000	10			1,00000	
911	6711000007	Sachbearbeiter/in	0,00000	06			0,75000	
Zusammenfassung						0,00000	6,50000	
Stellenabgang in : Stellenabgang: 6,50000 (0,00000 Zugänge - 6,50000 Abgänge = 6,50000 Stellen)								
6711000003: 67 11 - SG Landschaftsplanung, Kleingartenwesen								
912	6711000001	Sachgebietsleiter/in	1,00000		12	1,00000		
913	6711000002	Sachbearbeiter/in	1,00000		10	1,00000		

Laufende Nr.	Teilhaushalt		Anzahl im Stellenplan 2021	Höherstufung, Herabstufung und Umwandlung		Stellenanteil		Bemerkungen
	Stellenkennung	Amts-/Funktionsbezeichnung		von Besoldungs-/Entgeltgruppe	nach Besoldungs-/Entgeltgruppe	Zugang	Abgang	
1	2		3	4	5	6	7	8
914	6711000003	Sachbearbeiter/in	1,00000		10	1,00000		
915	6711000004	Sachbearbeiter/in	0,75000		11	0,75000		
916	6711000005	Sachbearbeiter/in	1,00000		11	1,00000		
917	6711000006	Sachbearbeiter/in	0,87500		10	0,87500		
918	6711000007	Sachbearbeiter/in	0,87500		06	0,87500		
Zusammenfassung						6,50000	0,00000	
Stellenzugang in 67 11 - SG Landschaftsplanung, Kleingartenwesen: Stellenzugang: 6,50000 (6,50000 Zugänge - 0,00000 Abgänge = 6,50000 Stellen)								
6712000002: 67 12 - SG Freiraumplanung/Bau								
919	6712000011	Sachbearbeiter/in / Objektplanung / Bau	0,87500	10	10		0,12500	
Zusammenfassung						0,00000	0,12500	
Stellenabgang in 67 12 - SG Freiraumplanung/Bau: Stellenabgang: 0,12500 (0,00000 Zugänge - 0,12500 Abgänge = 0,12500 Stellen)								
6713000001:								
920	6713000001	Sachgebietsleiter/in	0,00000	12			1,00000	
921	6713000002	Sachbearbeiter/in	0,00000	10			1,00000	
922	6713000003	Sachbearbeiter/in	0,00000	10			1,00000	
923	6713000004	Sachbearbeiter/in	0,00000	11			1,00000	
924	6713000005	Sachbearbeiter/in	0,00000	11			1,00000	
925	6713000006	Sachbearbeiter/in	0,00000	11			1,00000	
926	6713000904	Sachbearbeiter/in	0,00000	11			0,50000	
Zusammenfassung						0,00000	6,50000	
Stellenabgang in : Stellenabgang: 6,50000 (0,00000 Zugänge - 6,50000 Abgänge = 6,50000 Stellen)								
6713000002: 67 13 - SG Naturschutz, Stadtökologie								
927	6713000001	Sachgebietsleiter/in	1,00000		12	1,00000		
928	6713000002	Sachbearbeiter/in	1,00000		10	1,00000		
929	6713000003	Sachbearbeiter/in	1,00000		10	1,00000		
930	6713000004	Sachbearbeiter/in	1,00000		11	1,00000		
931	6713000005	Sachbearbeiter/in	1,00000		11	1,00000		
932	6713000904	Sachbearbeiter/in	0,50000		11	0,50000		
933	6713000905	Sachbearbeiter/in	0,50000		11	0,50000		

Mandant	001	Hanse- und Universitätsstadt Rostock	Veränderungsliste zum Stellenplan 2021	Zeitraum	01.01.2021	
Abrechnungskreis				Seite	- 54 -	
				Stand	17.02.2021 07:31:39	P&I LOGA
				gedruckt	17.02.2021 07:31:39	P&I LOGA Rel.21.0/1.382 /X1.6 / P1.152

Laufende Nr.	Teilhaushalt		Anzahl im Stellenplan 2021	Höherstufung, Herabstufung und Umwandlung		Stellenanteil		Bemerkungen
	Stellenkennung	Amts-/Funktionsbezeichnung		von Besoldungs-/ Entgeltgruppe	nach Besoldungs-/ Entgeltgruppe	Zugang	Abgang	
1	2		3	4	5	6	7	8
Zusammenfassung						6,00000	0,00000	
Stellenzugang in 67 13 - SG Naturschutz, Stadtökologie: Stellenzugang: 6,00000 (6,00000 Zugänge - 0,00000 Abgänge = 6,00000 Stellen)								
6714000001:								
934	6714000001	Sachgebietsleiter/in -Projekt BUGA-	0,00000	12			1,00000	
935	6714000002	Sachbearbeiter/in	0,00000	11			1,00000	
936	6714000004	Sachbearbeiter/in	0,00000	09a			1,00000	
Zusammenfassung						0,00000	3,00000	
Stellenabgang in : Stellenabgang: 3,00000 (0,00000 Zugänge - 3,00000 Abgänge = 3,00000 Stellen)								
6720000001:								
937	6720000001	Abteilungsleiter/in	0,00000	12			1,00000	
938	6720000002	SB/IT-Betreuer/in	0,00000	10			1,00000	
939	6720000003	SB/IT-Betreuer/in	0,00000	10			0,50000	
940	6720000004	Sachbearbeiter/in	0,00000	10			1,00000	
Zusammenfassung						0,00000	3,50000	
Stellenabgang in : Stellenabgang: 3,50000 (0,00000 Zugänge - 3,50000 Abgänge = 3,50000 Stellen)								
6720000002: 67 20 - Abt. Verwaltung								
941	6720000001	Abteilungsleiter/in	1,00000		12	1,00000		
Zusammenfassung						1,00000	0,00000	
Stellenzugang in 67 20 - Abt. Verwaltung: Stellenzugang: 1,00000 (1,00000 Zugänge - 0,00000 Abgänge = 1,00000 Stellen)								
6721000001:								
942	6721000001	Sachgebietsleiter/in	0,00000	10			1,00000	
943	6721000002	Sachbearbeiter/in	0,00000	09a			1,00000	
944	6721000003	Sachbearbeiter/in	0,00000	08			1,00000	
945	6721000004	Sachbearbeiter/in	0,00000	08			1,00000	
946	6721000005	Sachbearbeiter/in	0,00000	09a			1,00000	
947	6721000006	Sachbearbeiter/in	0,00000	09a			1,00000	
948	6721000007	Sachbearbeiter/in	0,00000	08			1,00000	
949	6721000008	SB Haushalt	0,00000	09a			1,00000	
950	6721000901	Sachgebietsleiter/in	0,00000	10			0,50000	

Laufende Nr.	Teilhaushalt		Anzahl im Stellenplan 2021	Höherstufung, Herabstufung und Umwandlung		Stellenanteil		Bemerkungen
	Stellenkennung	Amts-/Funktionsbezeichnung		von Besoldungs-/Entgeltgruppe	nach Besoldungs-/Entgeltgruppe	Zugang	Abgang	
1	2		3	4	5	6	7	8
Zusammenfassung						0,00000	8,50000	
Stellenabgang in : Stellenabgang: 8,50000 (0,00000 Zugänge - 8,50000 Abgänge = 8,50000 Stellen)								
672100002: 67 21 - SG Haushalt, Personal								
951	672100001	Sachgebietsleiter/in	1,00000		10	1,00000		
952	672100006	Sachbearbeiter/in	0,87500		09a	0,87500		
953	672100010	Sachbearbeiter/in	1,00000		09a	1,00000		
954	672100011	Sachbearbeiter/in	1,00000		08	1,00000		
955	672100012	Sachbearbeiter/in	1,00000		09a	1,00000		
956	672100020	Sachbearbeiter/in	1,00000		08	1,00000		
957	6721000901	Sachgebietsleiter/in	0,50000		10	0,50000		
Zusammenfassung						6,37500	0,00000	
Stellenzugang in 67 21 - SG Haushalt, Personal: Stellenzugang: 6,37500 (6,37500 Zugänge - 0,00000 Abgänge = 6,37500 Stellen)								
672200001:								
958	672200001	Sachgebietsleiter/in	0,00000		10		1,00000	
959	672200003	Sachbearbeiter/in	0,00000		09b		1,00000	
Zusammenfassung						0,00000	2,00000	
Stellenabgang in : Stellenabgang: 2,00000 (0,00000 Zugänge - 2,00000 Abgänge = 2,00000 Stellen)								
672200002: 67 22 - SG Grünflächenmanagement, Vergabe								
960	672200001	Sachgebietsleiter/in	1,00000		10	1,00000		
961	672200010	Sachbearbeiter/in	0,87500		09c	0,87500		
962	672200011	Sachbearbeiter/in	1,00000		09c	1,00000		
963	672200012	Sachbearbeiter/in	1,00000		08	1,00000		
964	672200013	Sachbearbeiter/in	1,00000		09a	1,00000		
965	672200020	Sachbearbeiter/in	1,00000		09b	1,00000		
966	672200021	Sachbearbeiter/in	1,00000		09a	1,00000		
967	672200022	Sachbearbeiter/in	1,00000		09a	1,00000		
968	672200023	Disponent/in	1,00000		09a	1,00000		
969	672200030	Sachbearbeiter/in	1,00000		09b	1,00000		
970	672200031	SB Beschwerdemanagement	1,00000		09a	1,00000		
971	672200032	Sachbearbeiter/in	0,85000		08	0,85000		

Mandant	001	Hanse- und Universitätsstadt Rostock	Veränderungsliste zum Stellenplan 2021	Zeitraum	01.01.2021	
Abrechnungskreis				Seite	- 56 -	
				Stand	17.02.2021 07:31:39	P&I LOGA
				gedruckt	17.02.2021 07:31:39	P&I LOGA Rel.21.0/1.382 /X1.6 / P1.152

Laufende Nr.	Teilhaushalt		Anzahl im Stellenplan 2021	Höherstufung, Herabstufung und Umwandlung		Stellenanteil		Bemerkungen
	Stellenkennung	Amts-/Funktionsbezeichnung		von Besoldungs-/ Entgeltgruppe	nach Besoldungs-/ Entgeltgruppe	Zugang	Abgang	
1	2		3	4	5	6	7	8
Zusammenfassung						11,72500	0,00000	
Stellenzugang in 67 22 - SG Grünflächenmanagement, Vergabe: Stellenzugang: 11,72500 (11,72500 Zugänge - 0,00000 Abgänge = 11,72500 Stellen)								
6722100001:								
972	6722100001	Sachbearbeiter/in	0,00000	09c			1,00000	
973	6722100002	Sachbearbeiter/in	0,00000	09a			1,00000	
974	6722100003	Sachbearbeiter/in	0,00000	08			1,00000	
975	6722100004	SB Beschwerdemanagement	0,00000	09a			1,00000	
976	6722100005	Sachbearbeiter/in	0,00000	09c			1,00000	
977	6722100006	SB Vergabe	0,00000	09c			1,00000	
978	6722100007	SB Vergabe/ Verträge BUGA	0,00000	09c			0,10000	
Zusammenfassung						0,00000	6,10000	
Stellenabgang in : Stellenabgang: 6,10000 (0,00000 Zugänge - 6,10000 Abgänge = 6,10000 Stellen)								
6722200001:								
979	6722200001	Sachbearbeiter/in	0,00000	09b			1,00000	
980	6722200002	Sachbearbeiter/in	0,00000	09a			1,00000	
981	6722200004	Sachbearbeiter/in	0,00000	09a			1,00000	
982	6722200011	Sachbearbeiter/in	0,00000	08			1,00000	
Zusammenfassung						0,00000	4,00000	
Stellenabgang in : Stellenabgang: 4,00000 (0,00000 Zugänge - 4,00000 Abgänge = 4,00000 Stellen)								
6800000001: 68 - Amt für Mobilität								
983	6800000001	Amtsleiter/in	1,00000		15	1,00000		
984	6800000002	Assistenz- und Vorzimmerkraft	1,00000		05	1,00000		
Zusammenfassung						2,00000	0,00000	
Stellenzugang in 68 - Amt für Mobilität: Stellenzugang: 2,00000 (2,00000 Zugänge - 0,00000 Abgänge = 2,00000 Stellen)								
6810000001: 68 10 - Fachbereich Verkehrsbehördliche Aufgaben								
985	6810000003	Sachbearbeiter/in	1,00000		A8	1,00000		
986	6810000004	Sachbearbeiter/in	1,00000		A9	1,00000		
987	6810000001	Fachbereichsleiter/in	1,00000		11	1,00000		
988	6810000002	Sachbearbeiter/in	1,00000		09a	1,00000		
989	6810000005	Sachbearbeiter/in	1,00000		09a	1,00000		

Laufende Nr.	Teilhaushalt		Anzahl im Stellenplan 2021	Höherstufung, Herabstufung und Umwandlung		Stellenanteil		Bemerkungen
	Stellenkennung	Amts-/Funktionsbezeichnung		von Besoldungs-/Entgeltgruppe	nach Besoldungs-/Entgeltgruppe	Zugang	Abgang	
1	2		3	4	5	6	7	8
990	6810000006	Sachbearbeiter/in	1,00000		09c	1,00000		
991	6810000007	Sachbearbeiter/in	1,00000		09c	1,00000		
992	6810000008	Sachbearbeiter/in	1,00000		09a	1,00000		
993	6810000009	Sachbearbeiter/in	1,00000		09a	1,00000		
994	6810000010	Sachbearbeiter/in	1,00000		09a	1,00000		
995	6810000011	Sachbearbeiter/in	1,00000		09b	1,00000		
996	6810000012	Sachbearbeiter/in	1,00000		09c	1,00000		
997	6810000013	Sachbearbeiter/in	1,00000		09a	1,00000		
998	6810000014	Sachbearbeiter/in	1,00000		09b	1,00000		
Zusammenfassung						14,00000	0,00000	
Stellenzugang in 68 10 - Fachbereich Verkehrsbehördliche Aufgaben: Stellenzugang: 14,00000 (14,00000 Zugänge - 0,00000 Abgänge = 14,00000 Stellen)								
682000001: 68 20 - Fachbereich Verkehrsplanung								
999	6820000001	Fachbereichsleiter/in	1,00000		13	1,00000		
1000	6820000002	Sachbearbeiter/in	1,00000		12	1,00000		
1001	6820000003	Sachbearbeiter/in	1,00000		11	1,00000		
1002	6820000004	SB Verkehrstechnik/er/ IT-Anwendungsbetreuer	1,00000		11	1,00000		
1003	6820000005	Sachbearbeiter/in	1,00000		11	1,00000		
1004	6820000006	Sachbearbeiter/in	1,00000		11	1,00000		
1005	6820000007	Sachbearbeiter/in	1,00000		11	1,00000		
1006	6820000008	Sachbearbeiter/in	1,00000		11	1,00000		
1007	6820000009	Verkehrsplaner/in	1,00000		11	1,00000		
1008	6820000010	Verkehrsplaner/in	1,00000		11	1,00000		
Zusammenfassung						10,00000	0,00000	
Stellenzugang in 68 20 - Fachbereich Verkehrsplanung: Stellenzugang: 10,00000 (10,00000 Zugänge - 0,00000 Abgänge = 10,00000 Stellen)								
683000001: 68 30 - Fachbereich Mobilität								
1009	6830000001	Leiter/in Mobilitätsmanagement	1,00000		12	1,00000		
1010	6830000002	Mobilitätsmanager/in	1,00000		12	1,00000		
1011	6830000003	Mobilitätsmanager/in	1,00000		11	1,00000		
1012	6830000004	Mobilitätsmanager/in	1,00000		11	1,00000		

Laufende Nr.	Teilhaushalt		Anzahl im Stellenplan 2021	Höherstufung, Herabstufung und Umwandlung		Stellenanteil		Bemerkungen
	Stellenkennung	Amts-/Funktionsbezeichnung		von Besoldungs-/Entgeltgruppe	nach Besoldungs-/Entgeltgruppe	Zugang	Abgang	
1	2		3	4	5	6	7	8
1013	6830000005	Projektkoordinator/in	1,00000		11	1,00000		
1014	6830000006	Projektkoordinator/in	1,00000		11	1,00000		
1015	6830000007	Sachbearbeiter/in ÖPNV	1,00000		11	1,00000		
Zusammenfassung						7,00000	0,00000	
Stellenzugang in 68 30 - Fachbereich Mobilität: Stellenzugang: 7,00000 (7,00000 Zugänge - 0,00000 Abgänge = 7,00000 Stellen)								
6840000001: 68 40 - Fastlane Fahrradstadt								
1016	6840000001	Projektleiter/in Verkehrsplaner/in	1,00000		12	1,00000		
1017	6840000003	Projektingenieur/in	1,00000		11	1,00000		
Zusammenfassung						2,00000	0,00000	
Stellenzugang in 68 40 - Fastlane Fahrradstadt: Stellenzugang: 2,00000 (2,00000 Zugänge - 0,00000 Abgänge = 2,00000 Stellen)								
7300000001:								
1018	7300000001	Amtsleiter/in	0,00000	A15			1,00000	
1019	7300000002	Assistenz- und Vorzimmerkraft	0,00000	05			0,87500	
1020	7300000003	Mitarbeiter/in/Assistenz- und Vorzimmerkraft	0,00000	05			0,75000	
1021	7300000005	Projektleiter/in BUGA	0,00000	11			1,00000	
1022	7300000006	Juristische/r Sachbearbeiter/in	0,00000	11			0,85000	
Zusammenfassung						0,00000	4,47500	
Stellenabgang in : Stellenabgang: 4,47500 (0,00000 Zugänge - 4,47500 Abgänge = 4,47500 Stellen)								
7300000002: 73 - Amt für Umwelt- und Klimaschutz								
1023	7300000001	Amtsleiter/in	1,00000		A15	1,00000		
1024	7300000002	Assistenz- und Vorzimmerkraft	0,87500		05	0,87500		
1025	7300000003	Mitarbeiter/in/Assistenz- und Vorzimmerkraft	0,75000		05	0,75000		
1026	7300000004	IT-Anwendungsbetreuer/in	1,00000		10	1,00000		
Zusammenfassung						3,62500	0,00000	
Stellenzugang in 73 - Amt für Umwelt- und Klimaschutz: Stellenzugang: 3,62500 (3,62500 Zugänge - 0,00000 Abgänge = 3,62500 Stellen)								
7301000001:								
1027	7301000001	Sachgebietsleiter/in	0,00000	A12			1,00000	
1028	7301000002	Sachbearbeiter/in	0,00000	09a			1,00000	

Laufende Nr.	Teilhaushalt		Anzahl im Stellenplan 2021	Höherstufung, Herabstufung und Umwandlung		Stellenanteil		Bemerkungen
	Stellenkennung	Amts-/Funktionsbezeichnung		von Besoldungs-/Entgeltgruppe	nach Besoldungs-/Entgeltgruppe	Zugang	Abgang	
1	2		3	4	5	6	7	8
1029	7301000003	Sachbearbeiter/in	0,00000	09a			1,00000	
1030	7301000004	Sachbearbeiter/in	0,00000	09a			1,00000	
1031	7301000005	Sachbearbeiter/in	0,00000	09a			0,75000	
1032	7301000006	Sachbearbeiter/in	0,00000	08			1,00000	
1033	7301000007	Sachbearbeiter/in	0,00000	09a			0,75000	
1034	7301000008	Sachbearbeiter/in	0,00000	09a			1,00000	
Zusammenfassung						0,00000	7,50000	
Stellenabgang in : Stellenabgang: 7,50000 (0,00000 Zugänge - 7,50000 Abgänge = 7,50000 Stellen)								
7301000002: 73 01 - SG Verwaltung, Haushalt								
1035	7301000001	Sachgebietsleiter/in	1,00000		A12	1,00000		
1036	7301000002	Sachbearbeiter/in	1,00000		09a	1,00000		
1037	7301000003	Sachbearbeiter/in	1,00000		09a	1,00000		
1038	7301000004	Sachbearbeiter/in	1,00000		09a	1,00000		
1039	7301000005	Sachbearbeiter/in	1,00000		09a	1,00000		
1040	7301000006	Sachbearbeiter/in	1,00000		08	1,00000		
1041	7301000007	Sachbearbeiter/in	1,00000		09a	1,00000		
1042	7301000008	Sachbearbeiter/in	1,00000		09a	1,00000		
Zusammenfassung						8,00000	0,00000	
Stellenzugang in 73 01 - SG Verwaltung, Haushalt: Stellenzugang: 8,00000 (8,00000 Zugänge - 0,00000 Abgänge = 8,00000 Stellen)								
7310000001:								
1043	7310000004	Sachbearbeiter/in	0,00000	A9			1,00000	
1044	7310000006	Sachbearbeiter/in	0,00000	A9			1,00000	
1045	7310000001	Abteilungsleiter/in	0,00000	14			1,00000	
1046	7310000003	Sachbearbeiter/in	0,00000	09b			1,00000	
1047	7310000005	Sachbearbeiter/in	0,00000	09a			1,00000	
1048	7310000007	Sachbearbeiter/in	0,00000	10			1,00000	
1049	7310000008	Sachbearbeiter/in	0,00000	09c			1,00000	
1050	7310000010	Sachbearbeiter/in	0,00000	09a			1,00000	
1051	7310000011	Sachbearbeiter/in	0,00000	09a			1,00000	
1052	7310000012	Sachbearbeiter/in	0,00000	10			1,00000	

Laufende Nr.	Teilhaushalt		Anzahl im Stellenplan 2021	Höherstufung, Herabstufung und Umwandlung		Stellenanteil		Bemerkungen
	Stellenkennung	Amts-/Funktionsbezeichnung		von Besoldungs-/Entgeltgruppe	nach Besoldungs-/Entgeltgruppe	Zugang	Abgang	
1	2		3	4	5	6	7	8
1053	7310000013	Sachbearbeiter/in	0,00000	09a			1,00000	
1054	7310000014	Sachbearbeiter/in	0,00000	09a			1,00000	
1055	7310000015	Sachbearbeiter/in	0,00000	09a			1,00000	
1056	7310000017	Sachbearbeiter/in	0,00000	09a			1,00000	
Zusammenfassung						0,00000	14,00000	
Stellenabgang in : Stellenabgang: 14,00000 (0,00000 Zugänge - 14,00000 Abgänge = 14,00000 Stellen)								
7310000002: 73 10 - Abt. Abfallwirtschaft								
1057	7310000004	Sachbearbeiter/in	1,00000		A9	1,00000		
1058	7310000006	Sachbearbeiter/in	1,00000		A9	1,00000		
1059	7310000001	Abteilungsleiter/in	1,00000		14	1,00000		
1060	7310000003	Sachbearbeiter/in	1,00000		09b	1,00000		
1061	7310000005	Sachbearbeiter/in	1,00000		09b	1,00000		
1062	7310000007	Sachbearbeiter/in	1,00000		10	1,00000		
1063	7310000008	Sachbearbeiter/in	1,00000		09c	1,00000		
1064	7310000010	Sachbearbeiter/in	1,00000		09a	1,00000		
1065	7310000011	Sachbearbeiter/in	1,00000		09a	1,00000		
1066	7310000012	Sachbearbeiter/in	1,00000		10	1,00000		
1067	7310000013	Sachbearbeiter/in	1,00000		09a	1,00000		
1068	7310000014	Sachbearbeiter/in	1,00000		09a	1,00000		
1069	7310000015	Sachbearbeiter/in	1,00000		09a	1,00000		
1070	7310000017	Sachbearbeiter/in	1,00000		09a	1,00000		
Zusammenfassung						14,00000	0,00000	
Stellenzugang in 73 10 - Abt. Abfallwirtschaft: Stellenzugang: 14,00000 (14,00000 Zugänge - 0,00000 Abgänge = 14,00000 Stellen)								
7320000001:								
1071	7320000002	Sachbearbeiter/in	0,00000	A12			1,00000	
1072	7320000005	Sachbearbeiter/in	0,00000	A11			0,87500	
1073	7320000001	Abteilungsleiter/in	0,00000	13			1,00000	
1074	7320000003	Sachbearbeiter/in	0,00000	10			1,00000	
1075	7320000004	Sachbearbeiter/in	0,00000	10			0,87500	
1076	7320000006	Sachbearbeiter/in	0,00000	09c			1,00000	

Laufende Nr.	Teilhaushalt		Anzahl im Stellenplan 2021	Höherstufung, Herabstufung und Umwandlung		Stellenanteil		Bemerkungen
	Stellenkennung	Amts-/Funktionsbezeichnung		von Besoldungs-/Entgeltgruppe	nach Besoldungs-/Entgeltgruppe	Zugang	Abgang	
1	2		3	4	5	6	7	8
1077	7320000007	Sachbearbeiter/in	0,00000	11			1,00000	
1078	7320000008	Sachbearbeiter/in	0,00000	10			1,00000	
1079	7320000009	Sachbearbeiter/in	0,00000	10			1,00000	
1080	7320000010	Sachbearbeiter/in	0,00000	10			1,00000	
1081	7320000011	Sachbearbeiter/in	0,00000	09a			1,00000	
1082	7320000012	Sachbearbeiter/in	0,00000	09c			1,00000	
1083	7320000013	Sachbearbeiter/in	0,00000	10			1,00000	
1084	7320000014	SB GIS, Ökosystemleistung	0,00000	10			1,00000	
Zusammenfassung						0,00000	13,75000	
Stellenabgang in : Stellenabgang: 13,75000 (0,00000 Zugänge - 13,75000 Abgänge = 13,75000 Stellen)								
7320000002: 73 20 - Abt. Wasser und Boden								
1085	7320000002	Sachbearbeiter/in	1,00000		A12	1,00000		
1086	7320000005	Sachbearbeiter/in	1,00000		A11	1,00000		
1087	7320000001	Abteilungsleiter/in	1,00000		13	1,00000		
1088	7320000003	Sachbearbeiter/in	1,00000		10	1,00000		
1089	7320000004	Sachbearbeiter/in	0,87500		10	0,87500		
1090	7320000006	Sachbearbeiter/in	1,00000		09c	1,00000		
1091	7320000007	Sachbearbeiter/in	1,00000		11	1,00000		
1092	7320000008	Sachbearbeiter/in	1,00000		10	1,00000		
1093	7320000009	Sachbearbeiter/in	1,00000		10	1,00000		
1094	7320000010	Sachbearbeiter/in	1,00000		10	1,00000		
1095	7320000011	Sachbearbeiter/in	1,00000		09a	1,00000		
1096	7320000012	Sachbearbeiter/in	1,00000		09c	1,00000		
1097	7320000013	Sachbearbeiter/in	1,00000		10	1,00000		
1098	7320000014	SB GIS, Ökosystemleistung	1,00000		10	1,00000		
Zusammenfassung						13,87500	0,00000	
Stellenzugang in 73 20 - Abt. Wasser und Boden: Stellenzugang: 13,87500 (13,87500 Zugänge - 0,00000 Abgänge = 13,87500 Stellen)								
7330000001:								
1099	7330000001	Abteilungsleiter/in	0,00000	13			1,00000	
1100	7330000002	Sachbearbeiter/in	0,00000	12			1,00000	

Laufende Nr.	Teilhaushalt		Anzahl im Stellenplan 2021	Höherstufung, Herabstufung und Umwandlung		Stellenanteil		Bemerkungen
	Stellenkennung	Amts-/Funktionsbezeichnung		von Besoldungs-/Entgeltgruppe	nach Besoldungs-/Entgeltgruppe	Zugang	Abgang	
1	2		3	4	5	6	7	8
1101	7330000003	Sachbearbeiter/in	0,00000	11			1,00000	
1102	7330000004	Sachbearbeiter/in	0,00000	11			1,00000	
1103	7330000005	Sachbearbeiter/in	0,00000	11			1,00000	
1104	7330000006	Sachbearbeiter/in	0,00000	08			1,00000	
1105	7330000007	Sachbearbeiter/in	0,00000	11			0,87500	
1106	7330000008	Sachbearbeiter/in	0,00000	12			1,00000	
1107	7330000009	Sachbearbeiter/in	0,00000	11			1,00000	
1108	7330000010	Sachbearbeiter/in	0,00000	11			1,00000	
1109	7330000012	Sachbearbeiter/in	0,00000	12			0,90000	
1110	7330000015	Projektstelle Klimawandelanpassungsmanager/ in	0,00000	10			0,50000	
Zusammenfassung						0,00000	11,27500	
Stellenabgang in : Stellenabgang: 11,27500 (0,00000 Zugänge - 11,27500 Abgänge = 11,27500 Stellen)								
7330000002: 73 30 - Abt. Immissions- und Klimaschutz/ Umweltplanung								
1111	7330000001	Abteilungsleiter/in	1,00000		13	1,00000		
1112	7330000002	Sachbearbeiter/in	1,00000		12	1,00000		
1113	7330000003	Sachbearbeiter/in	1,00000		11	1,00000		
1114	7330000004	Sachbearbeiter/in	1,00000		11	1,00000		
1115	7330000005	Sachbearbeiter/in	1,00000		11	1,00000		
1116	7330000006	Sachbearbeiter/in	1,00000		08	1,00000		
1117	7330000007	Sachbearbeiter/in	1,00000		11	1,00000		
1118	7330000008	Sachbearbeiter/in	1,00000		12	1,00000		
1119	7330000009	Sachbearbeiter/in	1,00000		11	1,00000		
1120	7330000010	Sachbearbeiter/in	1,00000		11	1,00000		
1121	7330000012	Sachbearbeiter/in	1,00000		12	1,00000		
1122	7330000015	Projektstelle Klimawandelanpassungsmanager/ in	0,50000		10	0,50000		
1123	7330000016	Koordinator/in Klimaschutz	1,00000		12	1,00000		

Laufende Nr.	Teilhaushalt		Anzahl im Stellenplan 2021	Höherstufung, Herabstufung und Umwandlung		Stellenanteil		Bemerkungen
	Stellenkennung	Amts-/Funktionsbezeichnung		von Besoldungs-/Entgeltgruppe	nach Besoldungs-/Entgeltgruppe	Zugang	Abgang	
1	2		3	4	5	6	7	8
Zusammenfassung						12,50000	0,00000	
Stellenzugang in 73 30 - Abt. Immissions- und Klimaschutz/ Umweltplanung: Stellenzugang: 12,50000 (12,50000 Zugänge - 0,00000 Abgänge = 12,50000 Stellen)								
742000001: 74 20 - Lebensmittelüberwachung								
1124	7420000990	Lebensmittelkontrolleur/in	0,39400		09a	0,39400		
Zusammenfassung						0,39400	0,00000	
Stellenzugang in 74 20 - Lebensmittelüberwachung: Stellenzugang: 0,39400 (0,39400 Zugänge - 0,00000 Abgänge = 0,39400 Stellen)								
830200001:								
1125	8302000001	Leiter/in	0,00000		A11		1,00000	
1126	8302000002	Hafenmeister/in	0,00000		09c		1,00000	
1127	8302000003	Hafenmeister/in/ IT-Betreuer/in	0,00000		10		1,00000	
1128	8302000004	Hafenmeister/in	0,00000		09c		1,00000	
1129	8302000005	Hafenmeister/in	0,00000		09c		1,00000	
1130	8302000006	Hafenmeister/in	0,00000		09c		1,00000	
1131	8302000007	Hafenmeister/in	0,00000		09c		1,00000	
Zusammenfassung						0,00000	7,00000	
Stellenabgang in : Stellenabgang: 7,00000 (0,00000 Zugänge - 7,00000 Abgänge = 7,00000 Stellen)								
830200002: 83 02 - Schiffsmelde- und Verkehrsleitstelle								
1132	8302000001	Leiter/in	1,00000		A11	1,00000		
1133	8302000002	Nautiker/in vom Dienst	1,00000		09c	1,00000		
1134	8302000003	Nautiker/in vom Dienst/ IT-Betreuer/in	1,00000		10	1,00000		
1135	8302000004	Nautiker/in vom Dienst	1,00000		09c	1,00000		
1136	8302000005	Nautiker/in vom Dienst	1,00000		09c	1,00000		
1137	8302000006	Nautiker/in vom Dienst	1,00000		09c	1,00000		
1138	8302000007	Nautiker/in vom Dienst	1,00000		09c	1,00000		
Zusammenfassung						7,00000	0,00000	
Stellenzugang in 83 02 - Schiffsmelde- und Verkehrsleitstelle: Stellenzugang: 7,00000 (7,00000 Zugänge - 0,00000 Abgänge = 7,00000 Stellen)								
831000001: 83 10 Abt. Hafenzentrum und -bewirtschaftung								
1139	8310000005	Sachbearbeiter/in	1,00000	10	10	0,07500		
1140	8310000015	SB Haushalt	1,00000	08	08	0,18700		

Laufende Nr.	Teilhaushalt		Anzahl im Stellenplan 2021	Höherstufung, Herabstufung und Umwandlung		Stellenanteil		Bemerkungen
	Stellenkennung	Amts-/Funktionsbezeichnung		von Besoldungs-/Entgeltgruppe	nach Besoldungs-/Entgeltgruppe	Zugang	Abgang	
1	2		3	4	5	6	7	8
Zusammenfassung						0,26200	0,00000	
Stellenzugang in 83 10 - Abt. Hafenbau und -bewirtschaftung: Stellenzugang: 0,26200 (0,26200 Zugänge - 0,00000 Abgänge = 0,26200 Stellen)								
Einrichtungen								
3700200001: 37 00 200 - Stabsstelle Personalentwicklung, Kommunikation, Rettungsdienst								
1141	3700200003	Sachbearbeiter/in	1,00000	A9mD	A9Z			
1142	3700200008	Sachbearbeiter/in	1,00000		A9Z	1,00000		
Zusammenfassung						1,00000	0,00000	
Stellenzugang in 37 00 200 - Stabsstelle Personalentwicklung, Kommunikation, Rettungsdienst: Stellenzugang: 1,00000 (1,00000 Zugänge - 0,00000 Abgänge = 1,00000 Stellen)								
3710000001: 37 10 - Abt. Einsatz								
1143	3710000016	Sachbearbeiter/in	1,00000		A11	1,00000		
1144	3710000019	Sachbearbeiter/in	1,00000		A11	1,00000		
1145	3710000020	Sachbearbeiter/in	1,00000		A11	1,00000		
Zusammenfassung						3,00000	0,00000	
Stellenzugang in 37 10 - Abt. Einsatz: Stellenzugang: 3,00000 (3,00000 Zugänge - 0,00000 Abgänge = 3,00000 Stellen)								
3711000001: 37 11 - Wachbezirk I								
1146	3711000096	Einsatzkraft	0,00000	A7			1,00000	
1147	3711000097	Einsatzkraft	0,00000	A7			1,00000	
Zusammenfassung						0,00000	2,00000	
Stellenabgang in 37 11 - Wachbezirk I: Stellenabgang: 2,00000 (0,00000 Zugänge - 2,00000 Abgänge = 2,00000 Stellen)								
3714000001: 37 14 - Rettungsdienst								
1148	3714000005	Einheitsführer/in mZ	0,00000	A9Z			1,00000	
Zusammenfassung						0,00000	1,00000	
Stellenabgang in 37 14 - Rettungsdienst: Stellenabgang: 1,00000 (0,00000 Zugänge - 1,00000 Abgänge = 1,00000 Stellen)								
3715000001: 37 15 - Leitstelle								
1149	3715000018	SB Leitstelle	1,00000	A10	A9Z			
Zusammenfassung						0,00000	0,00000	
Kein Stellenzugang oder Stellenabgang in 37 15 - Leitstelle: Stellen: 0,00000 (0,00000 Zugänge - 0,00000 Abgänge = 0,00000 Stellen)								
3743000001: 37 43 - SG IuK								

Laufende Nr.	Teilhaushalt		Anzahl im Stellenplan 2021	Höherstufung, Herabstufung und Umwandlung		Stellenanteil		Bemerkungen
	Stellenkennung	Amts-/Funktionsbezeichnung		von Besoldungs-/Entgeltgruppe	nach Besoldungs-/Entgeltgruppe	Zugang	Abgang	
1	2		3	4	5	6	7	8
1150	3743000003	SB/IT-Betreuer/in	1,00000	10	11			
1151	3743000005	SB IT-Anwendungsbetreuer/in	1,00000	10	11			
Zusammenfassung						0,00000	0,00000	
Kein Stellenzugang oder Stellenabgang in 37 43 - SG IuK: Stellen: 0,00000 (0,00000 Zugänge - 0,00000 Abgänge = 0,00000 Stellen)								
3761000001: 37 61 - SG Finanzen								
1152	3761000006	Sachbearbeiter/in	0,00000	05			1,00000	
Zusammenfassung						0,00000	1,00000	
Stellenabgang in 37 61 - SG Finanzen: Stellenabgang: 1,00000 (0,00000 Zugänge - 1,00000 Abgänge = 1,00000 Stellen)								
4040000001: 40 40 Abteilung Sportverwaltung								
1153	4040000001	Abteilungsleiter/in	0,00000	12			1,00000	
1154	4040000002	Sachbearbeiter/in	0,00000	09c			1,00000	
1155	4040000003	Veranstaltungstechniker/in	0,00000	09a			1,00000	
Zusammenfassung						0,00000	3,00000	
Stellenabgang in 40 40 Abteilung Sportverwaltung: Stellenabgang: 3,00000 (0,00000 Zugänge - 3,00000 Abgänge = 3,00000 Stellen)								
4041000001: 40 41 SG Sportförderung								
1156	4041000001	Sachgebietsleiter/in	0,00000	09c			1,00000	
1157	4041000002	Sachbearbeiter/in	0,00000	09a			1,00000	
1158	4041000003	Sachbearbeiter/in	0,00000	09b			1,00000	
1159	4041000004	Sachbearbeiter/in	0,00000	09a			1,00000	
Zusammenfassung						0,00000	4,00000	
Stellenabgang in 40 41 SG Sportförderung: Stellenabgang: 4,00000 (0,00000 Zugänge - 4,00000 Abgänge = 4,00000 Stellen)								
4042100001: 40 42 100 Hallenwarte								
1160	4042100031	Platzwart Sportpark Jägerbäk	0,00000	05			1,00000	
Zusammenfassung						0,00000	1,00000	
Stellenabgang in 40 42 100 Hallenwarte: Stellenabgang: 1,00000 (0,00000 Zugänge - 1,00000 Abgänge = 1,00000 Stellen)								
4043000001:								
1161	4043000001	Sachgebietsleiter/in	0,00000	09c			1,00000	
1162	4043000002	Sachbearbeiter/in	0,00000	07			1,00000	
Zusammenfassung						0,00000	2,00000	
Stellenabgang in : Stellenabgang: 2,00000 (0,00000 Zugänge - 2,00000 Abgänge = 2,00000 Stellen)								

Laufende Nr.	Teilhaushalt		Anzahl im Stellenplan 2021	Höherstufung, Herabstufung und Umwandlung		Stellenanteil		Bemerkungen
	Stellenkennung	Amts-/Funktionsbezeichnung		von Besoldungs-/Entgeltgruppe	nach Besoldungs-/Entgeltgruppe	Zugang	Abgang	
1	2		3	4	5	6	7	8
4043100001:								
1163	4043100001	Hallenwart/ Teamkoordinator	0,00000	05			1,00000	
1164	4043100002	Anlagenwart	0,00000	06			1,00000	
1165	4043100003	Anlagenwart	0,00000	06			1,00000	
1166	4043100004	Anlagenwart	0,00000	06			1,00000	
1167	4043100005	Platzwart	0,00000	05			1,00000	
1168	4043100006	Platzwart	0,00000	05			1,00000	
1169	4043100007	Hallen-/Platzwart	0,00000	04			1,00000	
1170	4043100008	Hallen-/Platzwart	0,00000	04			1,00000	
1171	4043100009	Hallen-/Platzwart	0,00000	04			1,00000	
1172	4043100010	Hallenwart	0,00000	03			1,00000	
1173	4043100011	Hallenwart	0,00000	03			1,00000	
1174	4043100012	Hallenwart	0,00000	03			1,00000	
1175	4043100013	Platzwart	0,00000	04			1,00000	
1176	4043100014	Platzwart	0,00000	04			1,00000	
1177	4043100015	Hallenwart	0,00000	03			1,00000	
1178	4043100016	Hallenwart	0,00000	03			1,00000	
1179	4043100017	Hallenwart	0,00000	03			1,00000	
1180	4043100018	Platzwart	0,00000	04			1,00000	
1181	4043100019	Platzwart	0,00000	04			1,00000	
1182	4043100020	Platzwart	0,00000	04			1,00000	
1183	4043100021	Platzwart	0,00000	04			1,00000	
1184	4043100022	Platzwart	0,00000	05			1,00000	
1185	4043100023	Platzwart	0,00000	05			1,00000	
1186	4043100024	Hallenwart	0,00000	03			1,00000	
1187	4043100025	Hallenwart	0,00000	03			1,00000	
1188	4043100026	Hallenwart	0,00000	03			1,00000	
1189	4043100027	Hallenwart	0,00000	03			1,00000	
Zusammenfassung						0,00000	27,00000	
Stellenabgang in : Stellenabgang: 27,00000 (0,00000 Zugänge - 27,00000 Abgänge = 27,00000 Stellen)								

Laufende Nr.	Teilhaushalt		Anzahl im Stellenplan 2021	Höherstufung, Herabstufung und Umwandlung		Stellenanteil		Bemerkungen
	Stellenkennung	Amts-/Funktionsbezeichnung		von Besoldungs-/Entgeltgruppe	nach Besoldungs-/Entgeltgruppe	Zugang	Abgang	
1	2		3	4	5	6	7	8
404400001:								
1190	4044000001	Betriebsleiter/in	0,00000	09a			1,00000	
1191	4044000002	Sachbearbeiter/in	0,00000	07			1,00000	
1192	4044000003	Hausmeister/in	0,00000	05			1,00000	
1193	4044000004	Hausmeister/in	0,00000	05			1,00000	
Zusammenfassung						0,00000	4,00000	
Stellenabgang in : Stellenabgang: 4,00000 (0,00000 Zugänge - 4,00000 Abgänge = 4,00000 Stellen)								
404410001:								
1194	4044100001	Fachangestellte/r f.Bäderbetr.	0,00000	05			1,00000	
1195	4044100002	Fachangestellte/r f.Bäderbetr.	0,00000	05			1,00000	
1196	4044100003	Fachangestellte/r f.Bäderbetr.	0,00000	05			1,00000	
1197	4044100004	Fachangestellte/r f.Bäderbetr.	0,00000	05			1,00000	
1198	4044100005	Fachangestellte/r f.Bäderbetr.	0,00000	05			1,00000	
1199	4044100006	Fachangestellte/r f.Bäderbetr.	0,00000	05			1,00000	
1200	4044100007	Fachangestellte/r f.Bäderbetr.	0,00000	05			1,00000	
1201	4044100008	Techn. MA	0,00000	06			1,00000	
1202	4044100009	Techn. MA	0,00000	05			1,00000	
1203	4044100010	Fachangestellte/r f.Bäderbetr.	0,00000	05			1,00000	
Zusammenfassung						0,00000	10,00000	
Stellenabgang in : Stellenabgang: 10,00000 (0,00000 Zugänge - 10,00000 Abgänge = 10,00000 Stellen)								
420000001: 42 - Stadtbibliothek								
1204	4200000004	SB/IT-Betreuer/in	1,00000	10	10	0,12500		
Zusammenfassung						0,12500	0,00000	
Stellenzugang in 42 - Stadtbibliothek: Stellenzugang: 0,12500 (0,12500 Zugänge - 0,00000 Abgänge = 0,12500 Stellen)								
421000001: 42 10 - Zentrale Einarbeitung								
1205	4210000007	FA Medien- und Informationsdienste	1,00000	05	05	0,25000		
Zusammenfassung						0,25000	0,00000	
Stellenzugang in 42 10 - Zentrale Einarbeitung: Stellenzugang: 0,25000 (0,25000 Zugänge - 0,00000 Abgänge = 0,25000 Stellen)								

Laufende Nr.	Teilhaushalt		Anzahl im Stellenplan 2021	Höherstufung, Herabstufung und Umwandlung		Stellenanteil		Bemerkungen
	Stellenkennung	Amts-/Funktionsbezeichnung		von Besoldungs-/Entgeltgruppe	nach Besoldungs-/Entgeltgruppe	Zugang	Abgang	
1	2		3	4	5	6	7	8
422000001: 42 20 - Bibliotheken								
1206	4220000024	FA Medien- und Informationsdienste	1,00000	05	05	0,25000		
1207	4220000030	FA Medien- und Informationsdienste	0,75000	05	05		0,25000	
1208	4220000031	FA Medien- und Informationsdienste	1,00000	05	05	0,12500		
1209	4220000036	FA Medien- und Informationsdienste	1,00000	05	05	0,12500		
1210	4220000039	FA Medien- und Informationsdienste	1,00000	05	05	0,25000		
1211	4220000040	FA Medien- und Informationsdienste	1,00000	05	05	0,12500		
1212	4220000042	FA Medien- und Informationsdienste	0,00000	05			1,00000	
Zusammenfassung						0,87500	1,25000	
Stellenabgang in 42 20 - Bibliotheken: Stellenabgang: 0,37500 (0,87500 Zugänge - 1,25000 Abgänge = 0,37500 Stellen)								
430000001: 43 - Volkshochschule								
1213	4300000013	Sachbearbeiter/in	1,00000	05	06			
1214	4300000020	Sachbearbeiter/in	1,00000	05	06			
Zusammenfassung						0,00000	0,00000	
Kein Stellenzugang oder Stellenabgang in 43 - Volkshochschule: Stellen: 0,00000 (0,00000 Zugänge - 0,00000 Abgänge = 0,00000 Stellen)								
453000001: 45 30 - Kulturhistorisches Museum								
1215	4530000002	Sachbearbeiter/in	1,00000	05	08			
1216	4530000006	Museumspädag. Mitarbeiter/in	1,00000	13	11			
1217	4530000007	Museumspädag. Mitarbeiter/in	0,00000	09b			0,50000	
1218	4530000009	Museumspädag. Mitarbeiter/in	0,00000	09b			0,50000	
Zusammenfassung						0,00000	1,00000	
Stellenabgang in 45 30 - Kulturhistorisches Museum: Stellenabgang: 1,00000 (0,00000 Zugänge - 1,00000 Abgänge = 1,00000 Stellen)								

Laufende Nr.	Teilhaushalt		Anzahl im Stellenplan 2021	Höherstufung, Herabstufung und Umwandlung		Stellenanteil		Bemerkungen
	Stellenkennung	Amts-/Funktionsbezeichnung		von Besoldungs-/Entgeltgruppe	nach Besoldungs-/Entgeltgruppe	Zugang	Abgang	
1	2		3	4	5	6	7	8
453100001: 45 31 - SG Verwaltung und Technik								
1219	4531000002	Sachbearbeiter/in	0,75000	09a	09a		0,25000	
1220	4531000003	Sachbearbeiter/in	0,00000	09a			1,00000	
Zusammenfassung						0,00000	1,25000	
Stellenabgang in 45 31 - SG Verwaltung und Technik: Stellenabgang: 1,25000 (0,00000 Zugänge - 1,25000 Abgänge = 1,25000 Stellen)								
470000002: 47 - Stadtarchiv Rostock								
1221	4700000003	Sachbearbeiter/in	0,00000	09b			0,50000	
1222	4700000004	Sachbearbeiter/in	1,00000		09a	1,00000		
Zusammenfassung						1,00000	0,50000	
Stellenzugang in 47 - Stadtarchiv Rostock: Stellenzugang: 0,50000 (1,00000 Zugänge - 0,50000 Abgänge = 0,50000 Stellen)								
470100001: 47 01 - Archiv- und Sammlungsgut								
1223	4701000005	Magazinassistent/in	1,00000	05	06			
1224	4701000008	Archivar/in	0,00000	09b			1,00000	
1225	4701000008	Archivar/in	1,00000		09b	1,00000		
Zusammenfassung						1,00000	1,00000	
Kein Stellenzugang oder Stellenabgang in 47 01 - Archiv- und Sammlungsgut: Stellen: 0,00000 (1,00000 Zugänge - 1,00000 Abgänge = 0,00000 Stellen)								
560000001: 56 - Hanse-Jobcenter Rostock								
1226	5600008005	SB Integrationsmaßnahmen	1,00000		09c	1,00000		
1227	5600008006	SB Integrationsmaßnahmen	1,00000		09c	1,00000		
1228	5600010019	Persönliche/r Ansprechpartner/in	0,00000	09c			1,00000	
1229	5600010020	Persönliche/r Ansprechpartner/in	0,00000	09c			1,00000	
1230	5600010025	Persönliche/r Ansprechpartner/in	0,00000	09c			1,00000	
1231	5600010034	Persönliche/r Ansprechpartner/in	0,00000	09c			1,00000	
1232	5600010924	Persönliche/r Ansprechpartner/in	0,50000		09c	0,50000		
1233	5600012003	SB Leistungsgewährung	1,00000		09b	1,00000		
1234	5600018013	FA Leistungsgewährung	1,00000		09a	1,00000		
1235	5600018022	FA Leistungsgewährung	1,00000		09a	1,00000		
1236	5600018023	FA Leistungsgewährung	1,00000		09a	1,00000		
1237	5600020007	FA Eingangszone	0,00000	09a			1,00000	
1238	5600020010	FA Eingangszone	0,00000	09a			1,00000	

Laufende Nr.	Teilhaushalt		Anzahl im Stellenplan 2021	Höherstufung, Herabstufung und Umwandlung		Stellenanteil		Bemerkungen
	Stellenkennung	Amts-/Funktionsbezeichnung		von Besoldungs-/Entgeltgruppe	nach Besoldungs-/Entgeltgruppe	Zugang	Abgang	
1	2		3	4	5	6	7	8
1239	5600020011	FA Eingangszone	0,00000	09a			1,00000	
Zusammenfassung						6,50000	7,00000	
Stellenabgang in 56 - Hanse-Jobcenter Rostock: Stellenabgang: 0,50000 (6,50000 Zugänge - 7,00000 Abgänge = 0,50000 Stellen)								
6730000001:								
1240	6730000001	Abteilungsleiter/in	0,00000	13			1,00000	
1241	6730000002	Sachbearbeiter/in	0,00000	05			1,00000	
1242	6730000003	Lehrmeister/in	0,00000	09a			1,00000	
Zusammenfassung						0,00000	3,00000	
Stellenabgang in : Stellenabgang: 3,00000 (0,00000 Zugänge - 3,00000 Abgänge = 3,00000 Stellen)								
6730000002: 67 30 - Abt. Grünflächenunterhaltung								
1243	6730000001	Abteilungsleiter/in	1,00000		13	1,00000		
1244	6730000002	Sachbearbeiter/in	1,00000		05	1,00000		
1245	6730000003	Lehrmeister/in	1,00000		09a	1,00000		
1246	6730000004	Sachbearbeiter/in	1,00000		09a	1,00000		
Zusammenfassung						4,00000	0,00000	
Stellenzugang in 67 30 - Abt. Grünflächenunterhaltung: Stellenzugang: 4,00000 (4,00000 Zugänge - 0,00000 Abgänge = 4,00000 Stellen)								
6731000001: 67 31 - Team Stadtbäume								
1247	6731000002	Sachbearbeiter/in	0,00000	08			1,00000	
Zusammenfassung						0,00000	1,00000	
Stellenabgang in 67 31 - Team Stadtbäume: Stellenabgang: 1,00000 (0,00000 Zugänge - 1,00000 Abgänge = 1,00000 Stellen)								
6731100001:								
1248	6731100001	Sachbearbeiter/in	0,00000	08			1,00000	
1249	6731100002	Baumkontrolleur/in	0,00000	06			1,00000	
1250	6731100003	Baumkontrolleur/in	0,00000	06			1,00000	
1251	6731100005	Baumkontrolleur/in	0,00000	06			1,00000	
1252	6731100006	Baumkontrolleur/in	0,00000	06			1,00000	
1253	6731100007	SB Stadtbäume und Datenpflege	0,00000	08			1,00000	
1254	6731100008	Baumkontrolleur/in	0,00000	06			1,00000	
1255	6731100009	Baumkontrolleur/in	0,00000	06			1,00000	
1256	6731100010	Baumkontrolleur/in	0,00000	06			1,00000	

Laufende Nr.	Teilhaushalt		Anzahl im Stellenplan 2021	Höherstufung, Herabstufung und Umwandlung		Stellenanteil		Bemerkungen
	Stellenkennung	Amts-/Funktionsbezeichnung		von Besoldungs-/Entgeltgruppe	nach Besoldungs-/Entgeltgruppe	Zugang	Abgang	
1	2		3	4	5	6	7	8
1257	6731100011	Sachbearbeiter/in	0,00000	10			1,00000	
1258	6731100012	SB Baumschutz/Beweissicherung	0,00000	07			1,00000	
Zusammenfassung						0,00000	11,00000	
Stellenabgang in : Stellenabgang: 11,00000 (0,00000 Zugänge - 11,00000 Abgänge = 11,00000 Stellen)								
6731100002: 67 31 100 - Baumkontrolle, Fallanträge, OWI								
1259	6731100001	SB Baumschutz	1,00000		10	1,00000		
1260	6731100002	SB Baumschutz	1,00000		10	1,00000		
1261	6731100003	Baumkontrolleur/in	1,00000		06	1,00000		
1262	6731100005	Baumkontrolleur/in	1,00000		06	1,00000		
1263	6731100006	Baumkontrolleur/in	1,00000		06	1,00000		
1264	6731100008	Baumkontrolleur/in	1,00000		06	1,00000		
1265	6731100009	Baumkontrolleur/in	1,00000		06	1,00000		
1266	6731100010	Baumkontrolleur/in	1,00000		06	1,00000		
Zusammenfassung						8,00000	0,00000	
Stellenzugang in 67 31 100 - Baumkontrolle, Fallanträge, OWI: Stellenzugang: 8,00000 (8,00000 Zugänge - 0,00000 Abgänge = 8,00000 Stellen)								
6731200001:								
1267	6731200001	Baumpfleger/in	0,00000	06			1,00000	
1268	6731200002	Baumpfleger/in	0,00000	06			1,00000	
1269	6731200003	Baumpfleger/in	0,00000	05			1,00000	
1270	6731200004	Baumpfleger/in	0,00000	05			0,60000	
Zusammenfassung						0,00000	3,60000	
Stellenabgang in : Stellenabgang: 3,60000 (0,00000 Zugänge - 3,60000 Abgänge = 3,60000 Stellen)								
6731200002: 67 31 200 - Auftragsmanagement, Baumpfleger								
1271	6731200001	SB Baumpfleger	1,00000		09a	1,00000		
1272	6731200002	Baumpfleger/in	1,00000		06	1,00000		
1273	6731200003	Baumpfleger/in	1,00000		05	1,00000		
1274	6731200004	Baumpfleger/in	1,00000		05	1,00000		
1275	6731200005	Baumpfleger/in	1,00000		05	1,00000		
1276	6731200006	Baumpfleger/in	1,00000		06	1,00000		
1277	6731200007	Baumpfleger/in	1,00000		06	1,00000		

Laufende Nr.	Teilhaushalt		Anzahl im Stellenplan 2021	Höherstufung, Herabstufung und Umwandlung		Stellenanteil		Bemerkungen
	Stellenkennung	Amts-/Funktionsbezeichnung		von Besoldungs-/Entgeltgruppe	nach Besoldungs-/Entgeltgruppe	Zugang	Abgang	
1	2		3	4	5	6	7	8
1278	6731200008	Baumpfleger/in	1,00000		06	1,00000		
1279	6731200009	Baumpfleger/in	1,00000		06	1,00000		
1280	6731200010	Baumpfleger/in	1,00000		05	1,00000		
1281	6731200011	Baumpfleger/in	0,60000		05	0,60000		
1282	6731200012	Baumpfleger/in	1,00000		05	1,00000		
Zusammenfassung						11,60000	0,00000	
Stellenzugang in 67 31 200 - Auftragsmanagement, Baumpfleger: Stellenzugang: 11,60000 (11,60000 Zugänge - 0,00000 Abgänge = 11,60000 Stellen)								
6731300001:								
1283	6731300001	Baumpfleger/in	0,00000		06		1,00000	
1284	6731300002	Baumpfleger/in	0,00000		05		1,00000	
1285	6731300003	Baumpfleger/in	0,00000		06		1,00000	
Zusammenfassung						0,00000	3,00000	
Stellenabgang in : Stellenabgang: 3,00000 (0,00000 Zugänge - 3,00000 Abgänge = 3,00000 Stellen)								
6731300002: 67 31 300 - Auftragsmanagement, Beschwerdemanagement								
1286	6731300001	Sachbearbeiter/in	1,00000		08	1,00000		
1287	6731300002	SB Stadtbäume	1,00000		09a	1,00000		
1288	6731300003	SB Stadtbäume	1,00000		09a	1,00000		
Zusammenfassung						3,00000	0,00000	
Stellenzugang in 67 31 300 - Auftragsmanagement, Beschwerdemanagement: Stellenzugang: 3,00000 (3,00000 Zugänge - 0,00000 Abgänge = 3,00000 Stellen)								
6731400001:								
1289	6731400001	Baumpfleger/in	0,00000		06		1,00000	
1290	6731400002	Baumpfleger/in	0,00000		05		1,00000	
1291	6731400003	Baumpfleger/in	0,00000		05		0,60000	
1292	6731400004	Baumpfleger/in	0,00000		05		1,00000	
Zusammenfassung						0,00000	3,60000	
Stellenabgang in : Stellenabgang: 3,60000 (0,00000 Zugänge - 3,60000 Abgänge = 3,60000 Stellen)								
6733000001:								
1293	6733000001	Teamleiter/in	0,00000		09a		1,00000	
1294	6733000002	Gärtner/in	0,00000		06		1,00000	
1295	6733000003	Gärtner/in	0,00000		06		1,00000	

Laufende Nr.	Teilhaushalt		Anzahl im Stellenplan 2021	Höherstufung, Herabstufung und Umwandlung		Stellenanteil		Bemerkungen
	Stellenkennung	Amts-/Funktionsbezeichnung		von Besoldungs-/Entgeltgruppe	nach Besoldungs-/Entgeltgruppe	Zugang	Abgang	
1	2		3	4	5	6	7	8
1296	6733000004	Gärtner/in	0,00000	06			1,00000	
1297	6733000005	Gärtner/in	0,00000	06			1,00000	
1298	6733000006	Gärtner/in	0,00000	06			1,00000	
1299	6733000007	Gärtner/in	0,00000	05			1,00000	
1300	6733000008	Gärtner/in	0,00000	06			1,00000	
Zusammenfassung						0,00000	8,00000	
Stellenabgang in : Stellenabgang: 8,00000 (0,00000 Zugänge - 8,00000 Abgänge = 8,00000 Stellen)								
6734200001:								
1301	6734200001	Gärtner/in	0,00000	06			1,00000	
1302	6734200002	Gärtner/in	0,00000	06			0,75000	
1303	6734200003	Gärtner/in	0,00000	05			1,00000	
1304	6734200004	Gärtner/in	0,00000	06			1,00000	
1305	6734200005	Gärtner/in	0,00000	06			1,00000	
1306	6734200006	Gärtner/in	0,00000	05			1,00000	
1307	6734200007	Gärtner/in	0,00000	06			1,00000	
1308	6734200008	Gärtner/in	0,00000	06			1,00000	
1309	6734200009	Gartenarbeiter/in	0,00000	04			1,00000	
1310	6734200010	Gärtner/in	0,00000	05			1,00000	
1311	6734200011	Gärtner/in	0,00000	05			1,00000	
Zusammenfassung						0,00000	10,75000	
Stellenabgang in : Stellenabgang: 10,75000 (0,00000 Zugänge - 10,75000 Abgänge = 10,75000 Stellen)								
6734200002: 67 34 200 - Park- und Biotoppflege 2								
1312	6734200001	Gärtner/in	1,00000		06	1,00000		
1313	6734200002	Gärtner/in	1,00000		06	1,00000		
1314	6734200003	Gärtner/in	1,00000		05	1,00000		
1315	6734200004	Gärtner/in	1,00000		05	1,00000		
1316	6734200005	Gartenarbeiter/in	1,00000		04	1,00000		
Zusammenfassung						5,00000	0,00000	
Stellenzugang in 67 34 200 - Park- und Biotoppflege 2: Stellenzugang: 5,00000 (5,00000 Zugänge - 0,00000 Abgänge = 5,00000 Stellen)								

Laufende Nr.	Teilhaushalt		Anzahl im Stellenplan 2021	Höherstufung, Herabstufung und Umwandlung		Stellenanteil		Bemerkungen
	Stellenkennung	Amts-/Funktionsbezeichnung		von Besoldungs-/Entgeltgruppe	nach Besoldungs-/Entgeltgruppe	Zugang	Abgang	
1	2		3	4	5	6	7	8
673430001: 67 34 300 - Park- und Biotoppflege 3								
1317	6734300001	Gärtner/in	1,00000		06	1,00000		
1318	6734300002	Gärtner/in	1,00000		06	1,00000		
1319	6734300003	Gärtner/in	0,75000		06	0,75000		
1320	6734300004	Gärtner/in	1,00000		06	1,00000		
1321	6734300006	Gartenarbeiter/in	0,75000		04	0,75000		
1322	6736100005	Gärtner/in	1,00000		06	1,00000		
Zusammenfassung						5,50000	0,00000	
Stellenzugang in 67 34 300 - Park- und Biotoppflege 3: Stellenzugang: 5,50000 (5,50000 Zugänge - 0,00000 Abgänge = 5,50000 Stellen)								
673440001: 67 34 400 - Park- und Biotoppflege 4								
1323	6734400001	Gärtner/in	1,00000		06	1,00000		
1324	6734400002	Gärtner/in	1,00000		06	1,00000		
1325	6734400003	Gärtner/in	1,00000		06	1,00000		
1326	6734400004	Gärtner/in	1,00000		06	1,00000		
Zusammenfassung						4,00000	0,00000	
Stellenzugang in 67 34 400 - Park- und Biotoppflege 4: Stellenzugang: 4,00000 (4,00000 Zugänge - 0,00000 Abgänge = 4,00000 Stellen)								
673610001: 67 36 100 - Park- und Biotoppflege 1								
1327	6736100005	Gärtner/in	1,00000		05	1,00000		
1328	6736100005	Gärtner/in	0,00000	06			1,00000	
1329	6736100007	Gärtner/in	1,00000		05	1,00000		
Zusammenfassung						2,00000	1,00000	
Stellenzugang in 67 36 100 - Park- und Biotoppflege 1: Stellenzugang: 1,00000 (2,00000 Zugänge - 1,00000 Abgänge = 1,00000 Stellen)								
673620001:								
1330	6736200001	Gärtner/in	0,00000	06			1,00000	
1331	6736200002	Gärtner/in	0,00000	05			1,00000	
1332	6736200003	Gärtner/in	0,00000	06			1,00000	
1333	6736200005	Gärtner/in	0,00000	05			1,00000	
1334	6736200006	Gartenarbeiter/in	0,00000	04			1,00000	
1335	6736200007	Gartenarbeiter/in	0,00000	04			0,75000	
1336	6736200008	Gärtner/in	0,00000	05			1,00000	

Laufende Nr.	Teilhaushalt		Anzahl im Stellenplan 2021	Höherstufung, Herabstufung und Umwandlung		Stellenanteil		Bemerkungen
	Stellenkennung	Amts-/Funktionsbezeichnung		von Besoldungs-/Entgeltgruppe	nach Besoldungs-/Entgeltgruppe	Zugang	Abgang	
1	2		3	4	5	6	7	8
1337	6736200009	Gärtner/in	0,00000	05			1,00000	
Zusammenfassung						0,00000	7,75000	
Stellenabgang in : Stellenabgang: 7,75000 (0,00000 Zugänge - 7,75000 Abgänge = 7,75000 Stellen)								
6736200002: 67 36 200 - Park- und Biotoppflege 2								
1338	6736200001	Gärtner/in	1,00000		06	1,00000		
1339	6736200002	Gärtner/in	1,00000		05	1,00000		
1340	6736200003	Gärtner/in	1,00000		06	1,00000		
1341	6736200004	Gärtner/in	1,00000		06	1,00000		
1342	6736200005	Gärtner/in	1,00000		06	1,00000		
1343	6736200006	Gartenarbeiter/in	1,00000		04	1,00000		
1344	6736200008	Gärtner/in	1,00000		05	1,00000		
1345	6736200009	Gärtner/in	1,00000		05	1,00000		
1346	6736200010	Gärtner/in	1,00000		05	1,00000		
1347	6736200011	Gärtner/in	1,00000		05	1,00000		
Zusammenfassung						10,00000	0,00000	
Stellenzugang in 67 36 200 - Park- und Biotoppflege 2: Stellenzugang: 10,00000 (10,00000 Zugänge - 0,00000 Abgänge = 10,00000 Stellen)								
6740000001: 67 40 - Abt. Friedhöfe								
1348	6740000001	Abteilungsleiter/in	1,00000	12	12	0,20000		
1349	6740000004	SB Friedhöfe	1,00000		09a	1,00000		
Zusammenfassung						1,20000	0,00000	
Stellenzugang in 67 40 - Abt. Friedhöfe: Stellenzugang: 1,20000 (1,20000 Zugänge - 0,00000 Abgänge = 1,20000 Stellen)								
6741100001: 67 41 100 - Neuer Friedhof Rostock								
1350	6741100002	Gärtner/in	0,00000	05			1,00000	
Zusammenfassung						0,00000	1,00000	
Stellenabgang in 67 41 100 - Neuer Friedhof Rostock: Stellenabgang: 1,00000 (0,00000 Zugänge - 1,00000 Abgänge = 1,00000 Stellen)								
6744000001: 67 44 - SG Friedhofsverwaltung								
1351	6744000005	Sachbearbeiter/in	0,00000	A6			1,00000	
1352	6744000004	Sachbearbeiter/in	0,62500	06	06		0,37500	
1353	6744000005	Sachbearbeiter/in	1,00000		06	1,00000		
1354	6744000008	SB Kaufmännisch/techn. MA	0,00000	09a			1,00000	472

Mandant	001	Hanse- und Universitätsstadt Rostock	Veränderungsliste zum Stellenplan 2021	Zeitraum	01.01.2021	
Abrechnungskreis				Seite	- 76 -	
				Stand	17.02.2021 07:31:39	P&I LOGA
				gedruckt	17.02.2021 07:31:39	P&I LOGA Rel.21.0/1.382 /X1.6 / P1.152

Laufende Nr.	Teilhaushalt		Anzahl im Stellenplan 2021	Höherstufung, Herabstufung und Umwandlung		Stellenanteil		Bemerkungen
	Stellenkennung	Amts-/Funktionsbezeichnung		von Besoldungs-/Entgeltgruppe	nach Besoldungs-/Entgeltgruppe	Zugang	Abgang	
1	2		3	4	5	6	7	8
1355	6744000010	Sachbearbeiter/in	0,62500		06	0,62500		
Zusammenfassung						1,62500	2,37500	
Stellenabgang in 67 44 - SG Friedhofsverwaltung: Stellenabgang: 0,75000 (1,62500 Zugänge - 2,37500 Abgänge = 0,75000 Stellen)								
8202000001: 82 02 - Revier Schnatermann								
1356	8202000002	Waldarbeiter/in	1,00000		05	1,00000		
Zusammenfassung						1,00000	0,00000	
Stellenzugang in 82 02 - Revier Schnatermann: Stellenzugang: 1,00000 (1,00000 Zugänge - 0,00000 Abgänge = 1,00000 Stellen)								
8204000001: 82 04 - Revier Torfbrücke								
1357	8204000004	Waldarbeiter/in	1,00000		05	1,00000		
Zusammenfassung						1,00000	0,00000	
Stellenzugang in 82 04 - Revier Torfbrücke: Stellenzugang: 1,00000 (1,00000 Zugänge - 0,00000 Abgänge = 1,00000 Stellen)								
8205000001: 82 05 - Revier Wiethagen								
1358	8205000005	Waldarbeiter/in	1,00000		05	1,00000		
Zusammenfassung						1,00000	0,00000	
Stellenzugang in 82 05 - Revier Wiethagen: Stellenzugang: 1,00000 (1,00000 Zugänge - 0,00000 Abgänge = 1,00000 Stellen)								
1044000002:								
1359	1044000901	Sachgebietsleiter/in	1,00000		11	1,00000		
Zusammenfassung						1,00000	0,00000	
Stellenzugang in : Stellenzugang: 1,00000 (1,00000 Zugänge - 0,00000 Abgänge = 1,00000 Stellen)								
6714000001:								
1360	6714000003	Sachbearbeiter/in	1,00000		11	1,00000		
Zusammenfassung						1,00000	0,00000	
Stellenzugang in : Stellenzugang: 1,00000 (1,00000 Zugänge - 0,00000 Abgänge = 1,00000 Stellen)								

Zusammenfassung Kernverwaltung

Stellenzugang in 2021: Stellenzugang: 84,84300 (558,83100 Zugänge - 473,98800 Abgänge = 84,84300 Stellen)

Vergleich Querschnitt 2020: 1699,08200 Stellen zum Querschnitt 2021: 1783,92500 Stellen = 84,84300 Stellenzugang

Mandant	001	Hanse- und Universitätsstadt Rostock	Veränderungsliste zum Stellenplan 2021	Zeitraum	01.01.2021	
Abrechnungskreis				Seite	- 77 -	
				Stand	17.02.2021 07:31:39	P&I LOGA
				gedruckt	17.02.2021 07:31:39	P&I LOGA Rel.21.0/1.382 /X1.6 / P1.152

Zusammenfassung Einrichtungen

Stellenabgang in 2021: Stellenabgang: 50,40000 (72,67500 Zugänge - 123,07500 Abgänge = 50,40000 Stellen)

Vergleich Querschnitt 2020: 817,28300 Stellen zum Querschnitt 2021: 766,88300 Stellen = -50,40000 Stellenabgang

Gesamt Zusammenfassung

Stellenzugang in Stellenplan 2021: Stellenzugang: 36,44300 (633,50600 Zugänge - 597,06300 Abgänge = 36,44300 Stellen)

Vergleich Querschnitt 2020: 2516,36500 Stellen zum Querschnitt 2021: 2552,80800 Stellen = 36,44300 Stellenzugang

Tz.	Text	Laufbahngruppe 1						Laufbahngruppe 2										Beamte auf Zeit						
		A6	A7	A8	A9Z	A9mD	zus.	A9	A10	A11	A12	A13	A13hD	A14	A15	A16	zus.	B2	B3	B4	B5	B6	B7	zus.
1. Gesamtzahl der Stellen																								
1.1	Beamtenstellen laut Stellenplan	1,00-000	131,-00000	71,0-0000	28,0-0000	82,0-0000	313,-00000	15,0-0000	37,0-0000	43,7-5000	13,0-0000	15,0-0000	2,00-000	12,0-0000	8,00-000	8,00-000	153,-75000		1,00-000	1,00-000	1,00-000		1,00-000	4,00-000
1.2	Zurechnung der ku Stellen																							
1.3	Maßgebliche Stellenzahl Beamte	1,00	131,00	71,00	28,00	82,00	313,-00000	15,00	37,00	43,75	13,00	15,00	2,00	12,00	8,00	8,00	153,-75000	0,00	1,00	1,00	1,00	0,00	1,00	4,00-000
1.5	Maßgebliche Stellenzahl insgesamt (Beamte und Angestellte)	1,00	131,00	71,00	28,00	82,00	313,-00000	15,00	37,00	43,75	13,00	15,00	2,00	12,00	8,00	8,00	153,-75000	0,00	1,00	1,00	1,00	0,00	1,00	4,00-000
2. Bei der Anwendung der Obergrenzen bleiben unberücksichtigt:																								
2.0	nichtvergleichbare Beschäftigtenstellen																							
3. Bei der Anwendung der Obergrenzen sind zu berücksichtigen:																								
3.1	Beamtenstellen	1,00	131,00	71,00	28,00	82,00	313,-00000	15,00	37,00	43,75	13,00	15,00	2,00	12,00	8,00	8,00	153,-75000	0,00	1,00	1,00	1,00	0,00	1,00	4,00-000
3.2	Vergleichbare Angestelltenstellen																							
3.3	Stellen insgesamt	1,00-000	131,-00000	71,0-0000	28,0-0000	82,0-0000	313,-00000	15,0-0000	37,0-0000	43,7-5000	13,0-0000	15,0-0000	2,00-000	12,0-0000	8,00-000	8,00-000	153,-75000		1,00-000	1,00-000	1,00-000		1,00-000	4,00-000
4. Besondere Obergrenzen																								
4.0 abzüglich Stellen § 4 KomStOVO																								
4.-0.1	vorhandene Beamtenstellen		122,-00000	43,0-0000	25,0-0000	66,0-0000	256,-00000		13,0-0000	10,0-0000	5,00-000	3,00-000		1,00-000		1,00-000	33,0-0000							
4.-0.2	v.H.-Satz	0,00	0,00	0,00	0,00	0,00		0,00	0,00	0,00	0,00	0,00	0,00	0,00	0,00	0,00		0,00	0,00	0,00	0,00	0,00	0,00	0,00
4.-0.3	zulässige Stellen																							
4.-0.4	Überhang (+) Unterschreitung (-)																							
5. Allgemeine Obergrenzen																								
5.1	vorhandene Stellen - Beamtenstellen	1,00	9,00	28,00	3,00	16,00	57,0-0000	15,00	24,00	33,75	8,00	12,00	2,00	11,00	8,00	7,00	120,-75000	0,00	1,00	1,00	1,00	0,00	1,00	4,00-000
	vergleichbare Angestelltenstellen																							
	zusammen	1,00-000	9,00-000	28,0-0000	3,00-000	16,0-0000	57,0-0000	15,0-0000	24,0-0000	33,7-5000	8,00-000	12,0-0000	2,00-000	11,0-0000	8,00-000	7,00-000	120,-75000		1,00-000	1,00-000	1,00-000		1,00-000	4,00-000

Tz.	Text	Laufbahngruppe 1						Laufbahngruppe 2										Beamte auf Zeit							
		A6	A7	A8	A9Z	A9mD	zus.	A9	A10	A11	A12	A13	A13hD	A14	A15	A16	zus.	B2	B3	B4	B5	B6	B7	zus.	
5.2	v.H.-Satz nach § 26 Abs. 1 BBesG																								
5.3	zulässige Stellen n. § 26 Abs.1 BBesG																								
5.4	Überhang (+) Unterschreitung (-)																								

Stelle					KW Informationen			
Stellenkennung	Stellen-/Funktionsbezeichnung	Bewertung	Umfang		KW - Datum	wegfallender Umfang		KW - Vermerk
			%	Std.		%	Std.	
03 55 - Bürgerbeteiligung und Seniorenbeirat								
0355000002	Geschäftsführung Seniorenbeirat	09a	100,00000	40,00000	31.12.2022	100,00000	40,00000	
0355000903	Sachbearbeiter/in	11	50,00000	20,00000	31.12.2022	50,00000	20,00000	
10 01 - Kommunale Statistikstelle								
1001000011	SB stellv. Erhebungsstellenleiter/in Zensus	08	100,00000	40,00000	31.12.2022	100,00000	40,00000	
1001000012	Mitarbeiter/in Zensus	08	100,00000	40,00000	31.12.2022	100,00000	40,00000	
10 14 - SG Post-, Fahr- und Telefondienst								
1014000018	Mitarbeiter/in	05	100,00000	40,00000	31.05.2024	100,00000	40,00000	
1014000023	Mitarbeiter/in	05	100,00000	40,00000	31.08.2025	100,00000	40,00000	
10 42 - SG Aus- und Fortbildung								
1042000005	Assistenz- und Vorzimmerkraft	05	62,50000	25,00000	28.02.2023	62,50000	25,00000	
10 44 - SG Sachbearbeitung								
1044000901	Sachgebietsleiter/in	11	100,00000	40,00000	31.12.2021	100,00000	40,00000	
10 50 - Abt. Haushalt, Personalkosten und Versicherungen								
1050000902	Sachgebietsleiter/in	11	100,00000	40,00000	31.12.2021	100,00000	40,00000	
10 70 - Freigestellte Personalräte, Schwerbehindertenvertretung								
1070000009	Personalratsmitglied	10	100,00000	40,00000	31.12.2021	100,00000	40,00000	
15 - Zentrale Steuerung								
1500000003	SB Haushalt	09a	100,00000	40,00000	31.12.2026	100,00000	40,00000	
20 11 - SG Haushalt								
2011000013	Sachbearbeiter/in	09c	100,00000	40,00000	31.10.2023	100,00000	40,00000	
2011000906	Sachbearbeiter/in	10	50,00000	20,00000	30.06.2023	50,00000	20,00000	
20 12 - Vermögensverwaltung, Finanzmanagement								
2012000015	SB Anlagenrechnung	09a	100,00000	40,00000	31.12.2026	100,00000	40,00000	
22 11 - SG Kontenführung								
2211000913	Kontenführer/in	06	50,00000	20,00000	31.01.2021	50,00000	20,00000	
22 22 - SG Gewerbe- und sonstige Steuern								
2222000009	SB Hundesteuer	05	75,00000	30,00000	31.12.2021	75,00000	30,00000	
30 00 100 - Geschäftsstelle								
3000100004	Sachbearbeiter/in	06	87,50000	35,00000	31.12.2021	75,00000	30,00000	
32 11 - SG Verwaltung, Haushalt, Fundwesen								
3211000902	Sachbearbeiter/in	08	50,00000	20,00000	31.10.2022	50,00000	20,00000	
32 12 - SG Bußgeldstelle								
3212000912	Ermittler/in	06	50,00000	20,00000	30.09.2022	50,00000	20,00000	

Stelle					KW Informationen			
Stellenkennung	Stellen-/Funktionsbezeichnung	Bewertung	Umfang		KW - Datum	wegfallender Umfang		KW - Vermerk
			%	Std.		%	Std.	
32 23 100 - Ortsamt Nordwest 1								
3223100903	Sachbearbeiter/in	08	50,00000	20,00000	31.10.2021	50,00000	20,00000	
32 23 400 - Ortsamt Mitte								
3223400901	Ortsamtsleiter/in	11	50,00000	20,00000	30.06.2021	50,00000	20,00000	
32 33 200 - Allgemeiner Ordnungsdienst								
3233200906	Kontrollkraft	09a	45,00000	18,00000	30.06.2022	45,00000	18,00000	
32 41 - SG Führerscheinstelle								
3241000008	Sachbearbeiter/in	07	100,00000	40,00000	30.09.2022	100,00000	40,00000	
32 42 - SG Kfz-Zulassung								
3242000915	Sachbearbeiter/in	07	50,00000	20,00000	31.03.2022	50,00000	20,00000	
3242000919	Sachbearbeiter/in	07	37,50000	15,00000	30.06.2022	37,50000	15,00000	
32 52 - SG Asyl, humanitärer Aufenthalt								
3252000007	Sachbearbeiter/in	09c	100,00000	40,00000	31.12.2021	100,00000	40,00000	
32 53 - SG Remigration								
3253000004	Sachbearbeiter/in	09c	100,00000	40,00000	31.12.2021	100,00000	40,00000	
3253000008	Sachbearbeiter/in	09c	100,00000	40,00000	31.12.2021	100,00000	40,00000	
37 13 - Wachbezirk III								
3713000099	Einsatzkraft	A7	100,00000	40,00000	31.12.2021	100,00000	40,00000	
40 10 Abt. Finanzen und Berichtswesen								
4010000908	SB Anlagenrechnung	09a	40,00000	16,00000	30.06.2022	40,00000	16,00000	
4010000910	SB Anlagenrechnung	09a	50,00000	20,00000	31.07.2021	50,00000	20,00000	
40 32 100 Schulsekretariate								
4032100958	Sachbearbeiter/in	05	10,00000	4,00000	30.06.2022	10,00000	4,00000	
41 10 - Abt. Planung, Entwicklung und Allg. Verwaltung								
4110000001	Abteilungsleiter/in	13	100,00000	40,00000	31.12.2027	100,00000	40,00000	
41 22 - SG Sportstätten/ Freianlagen								
4122000028	Platzwart	05	100,00000	40,00000	28.02.2022	100,00000	40,00000	
43 10 - Bildungsbüro								
4310000001	Bildungsmanager/in	13	100,00000	40,00000	31.05.2022	100,00000	40,00000	
4310000002	SB Bildungsmonitoring	11	100,00000	40,00000	31.05.2022	100,00000	40,00000	
4310000003	Bildungskordinator/in	11	100,00000	40,00000	31.05.2022	100,00000	40,00000	
4310000004	Bildungskordinator/in	11	100,00000	40,00000	31.05.2022	100,00000	40,00000	
44 02 300 - Fachbereich III								
4402300006	Musikpädagoge/in	09b	40,00000	16,00000	31.07.2021	40,00000	16,00000	

Stelle					KW Informationen			
Stellenkennung	Stellen-/Funktionsbezeichnung	Bewertung	Umfang		KW - Datum	wegfallender Umfang		KW - Vermerk
			%	Std.		%	Std.	
47 01 - Archiv- und Sammlungsgut								
4701000007	Archivar/in	09b	100,00000	40,00000	31.12.2027	100,00000	40,00000	
50 10 300 - Registratur, Zwischenarchiv								
5010300004	Registrator/in	05	100,00000	40,00000	30.11.2026	100,00000	40,00000	
50 13 - SG Förderung, Entgelte								
5013000030	SB Förderung	11	75,00000	30,00000	31.01.2022	75,00000	30,00000	
50 30 - Abt. Eingliederungshilfe								
5030000006	Fachberater/in	11	100,00000	40,00000	31.12.2021	100,00000	40,00000	
50 31 - SG Eingliederungshilfe für Minderjährige								
5031000016	SB Eingliederungshilfe	09c	100,00000	40,00000	31.12.2021	100,00000	40,00000	
5031000910	SB Eingliederungshilfe	09c	43,80000	17,52000	31.08.2022	43,80000	17,52000	
50 31 100 - Hilfe zur Überwindung bes. sozialer Schwierigkeiten								
5031100004	Sachbearbeiter/in	09b	100,00000	40,00000	31.12.2021	100,00000	40,00000	
50 41 - SG Wirtschaftliche Jugendhilfe								
5041000008	SB Wirtschaftliche Jugendhilfe	09a	100,00000	40,00000	31.12.2021	100,00000	40,00000	
50 42 - SG Fallmanagement Jugendhilfe (Nord-West)								
5042000015	Fallmanager/in SGB VIII	S14	100,00000	40,00000	31.12.2021	100,00000	40,00000	
50 53 - SG Fallmanagement Jugendhaus								
5053000005	Fallmanager/in	S12	100,00000	40,00000	31.12.2023	100,00000	40,00000	
50 61 - SG Leistungen Asyl / Bildung und Teilhabe								
5061000004	Wohnungsverwalter/in	04	100,00000	40,00000	31.12.2021	100,00000	40,00000	
5061000017	SB Leistungen Asyl	09b	100,00000	40,00000	31.12.2021	100,00000	40,00000	
5061000020	SB Leistungen Asyl	09b	100,00000	40,00000	31.12.2021	100,00000	40,00000	
50 62 - SG Integration								
5062000002	Sozialpädagoge/in	S11b	100,00000	40,00000	31.12.2021	100,00000	40,00000	
5062000003	Sozialpädagoge/in	S11b	100,00000	40,00000	31.12.2021	100,00000	40,00000	
5062000004	Sozialpädagoge/in	S11b	100,00000	40,00000	31.12.2021	100,00000	40,00000	
5062000005	Sozialpädagoge/in	S11b	100,00000	40,00000	31.12.2021	100,00000	40,00000	
5062000008	Sozialpädagoge/in Asyl	S11b	50,00000	20,00000	31.12.2021	100,00000	40,00000	
50 73 - SG Beistandschaften								
5073000011	SB Beistandschaften	09c	100,00000	40,00000	31.12.2025	100,00000	40,00000	
5073000904	Sachbearbeiter/in	09c	50,00000	20,00000	31.07.2022	50,00000	20,00000	
53 01 - Hafenärztlicher Dienst								
5301000902	Hygieneinspektor/in	09b	50,00000	20,00000	30.09.2022	50,00000	20,00000	

Stelle					KW Informationen			
Stellenkennung	Stellen-/Funktionsbezeichnung	Bewertung	Umfang		KW - Datum	wegfallender Umfang		KW - Vermerk
			%	Std.		%	Std.	
53 41 - Beratungsstelle								
5341000905	Sozialarbeiter/in	S14	50,00000	20,00000	29.12.2023	50,00000	20,00000	
5341000906	Ärztin/Arzt / Psychologe/in	14	100,00000	40,00000	30.06.2022	100,00000	40,00000	
53 50 - Kinder- und Jugendgesundheitsdienst								
5350000912	Sachbearbeiter/in	05	50,00000	20,00000	31.07.2021	50,00000	20,00000	
56 - Hanse-Jobcenter Rostock								
5600010924	Persönliche/r Ansprechpartner/in	09c	50,00000	20,00000	30.09.2023	50,00000	20,00000	
60 12 - SG Baustatikprüfung								
6012000002	Sachbearbeiter/in	12	100,00000	40,00000	31.12.2021	100,00000	40,00000	
61 20 - Abt. Stadtentwicklung, Wirtschaft								
6120000003	SB Regionalplanung/Koord. Regiopole Rostock	11	100,00000	40,00000	28.02.2022	100,00000	40,00000	
6120000004	Referent/in Förderprojekt							
61 21 - SG Stadtentwicklungsplanung, Flächennutzungsplanung								
6121000009	Sachbearbeiter/in	11	100,00000	40,00000	31.12.2021	100,00000	40,00000	
62 21 - SG Finanzverwaltung, Controlling								
6221000006	SB Vermögensverwaltung	09b	100,00000	40,00000		100,00000	40,00000	
62 23 - SG Datenverarbeitung								
6223000006	Sachbearbeiter/in	05	100,00000	40,00000	31.12.2024	100,00000	40,00000	
66 21 - SG Erschließung, Anträge, Genehmigungen								
6621000012	Sachbearbeiter/in	09c	100,00000	40,00000	30.06.2024	100,00000	40,00000	
66 22 - SG Straßenbau, Straßenaufsicht								
6622000902	Sachbearbeiter/in	11	50,00000	20,00000	31.12.2022	50,00000	20,00000	
66 23 - SG Straßenmeisterei								
6623000002	Mitarbeiter/in	04	100,00000	40,00000	31.07.2021	100,00000	40,00000	
66 30 - Abt. Haushalt, Verwaltung, Anlagenbewirtschaftung								
6630000901	Abteilungsleiter/in	12	50,00000	20,00000	31.03.2022	50,00000	20,00000	
66 31 - Sachgebiet Haushalt, Verwaltung								
6631000005	Sachbearbeiter/in	A7	100,00000	40,00000	30.04.2024	100,00000	40,00000	
67 11 - SG Landschaftsplanung, Kleingartenwesen								
6711000007	Sachbearbeiter/in	06	87,50000	35,00000	31.12.2021	75,00000	30,00000	
67 13 - SG Naturschutz, Stadtökologie								
6713000904	Sachbearbeiter/in	11	50,00000	20,00000	28.02.2022	50,00000	20,00000	
6714000003	Sachbearbeiter/in	11	100,00000	40,00000	31.12.2025	100,00000	40,00000	

Stelle					KW Informationen			
Stellenkennung	Stellen-/Funktionsbezeichnung	Bewertung	Umfang		KW - Datum	wegfallender Umfang		KW - Vermerk
			%	Std.		%	Std.	
67 21 - SG Haushalt, Personal								
6721000901	Sachgebietsleiter/in	10	50,00000	20,00000	30.11.2022	50,00000	20,00000	
67 22 - SG Grünflächenmanagement, Vergabe								
6722000023	Disponent/in	09a	100,00000	40,00000	31.12.2022	100,00000	40,00000	
67 31 200 - Auftragsmanagement, Baumpflege								
6731200012	Baumpfleger/in	05	100,00000	40,00000	31.05.2021	100,00000	40,00000	
67 40 - Abt. Friedhöfe								
6740000003	Projektleiter/in	11	100,00000	40,00000	31.12.2021	100,00000	40,00000	
6740000004	SB Friedhöfe	09a	100,00000	40,00000	29.02.2024	100,00000	40,00000	
67 44 - SG Friedhofsverwaltung								
6744000010	Sachbearbeiter/in	06	62,50000	25,00000	30.09.2021	50,00000	20,00000	
68 10 - Fachbereich Verkehrsbehördliche Aufgaben								
6810000007	Sachbearbeiter/in	09c	100,00000	40,00000	31.07.2021	100,00000	40,00000	
6810000012	Sachbearbeiter/in	09c	100,00000	40,00000	31.12.2025	100,00000	40,00000	
68 30 - Fachbereich Mobilität								
6830000005	Projektkoordinator/in	11	100,00000	40,00000	30.06.2021	100,00000	40,00000	
6830000006	Projektkoordinator/in	11	100,00000	40,00000	31.10.2021	100,00000	40,00000	
73 20 - Abt. Wasser und Boden								
7320000014	SB GIS, Ökosystemleistung	10	100,00000	40,00000	31.12.2023	100,00000	40,00000	
73 30 - Abt. Immissions- und Klimaschutz/ Umweltplanung								
7330000015	Projektstelle Klimawandelanpassungsmanager/ in	10	50,00000	20,00000	31.12.2021	50,00000	20,00000	
74 20 - Lebensmittelüberwachung								
7420000990	Lebensmittelkontrolleur/in	09a	39,40000	15,76000	30.04.2023	39,40000	15,76000	
82 02 - Revier Schnatermann								
8202000004	Waldarbeiter/in	05	100,00000	40,00000	31.08.2029	100,00000	40,00000	
82 04 - Revier Torfbrücke								
8204000006	Waldarbeiter/in	05	100,00000	40,00000	31.05.2024	100,00000	40,00000	
82 05 - Revier Wiethagen								
8205000003	Waldarbeiter/in	05	100,00000	40,00000	31.01.2027	100,00000	40,00000	
Summen:								
Stellenumfang:			7805,70-	3122,28-				
			000	000				
wegfallender Anteil:						7818,20-	3127,28-	
						000	000	
verbleibender Stellenumfang:			-12,50000	-5,00000				

Stelle					KU Informationen		
Stellenkennung	Stellen-/Funktionsbezeichnung	Bewertung	Umfang		KU - Datum	Tarifgruppe	KU - Vermerk
			%	Std.			
Summen:			0,00000	0,00000			

Teil-haushalt	Bezeichnung	Beamte																					
		Laufbahngruppe 1					Laufbahngruppe 2							Beamte auf Zeit							Zusammen		
		A6	A7	A8	A9Z	A9mD	A9	A10	A11	A12	A13	A13hD	A14	A15	A16	B2	B3	B4	B5	B6		B7	
Kernverwaltung																							
03050000	03 OE Dummy KLR								1,20000					2,00000				1,00000	1,00000	1,00000		1,00000	7,20000
10050000	10 OE Dummy KLR							3,00000	0,80000	1,00000	3,00000		1,00000	1,00000	1,00000								10,80000
14050000	14 OE Dummy KLR								1,75000	1,00000				1,00000									3,75000
20050000	20 OE Dummy KLR					1,00000		1,00000	3,00000		1,00000			1,00000	1,00000								8,00000
22050000	22 OE Dummy KLR		3,00000	2,00000		3,00000		2,00000	1,00000		1,00000			1,00000									13,00000
30050000	30 OE Dummy KLR												6,00000	1,00000									7,00000
32050000	32 OE Dummy KLR		4,00000	7,00000		9,00000	4,00000	3,00000	4,00000	1,00000	4,00000	1,00000			1,00000								38,00000
40050000	40 OE Dummy KLR			0,80000					0,90000														1,70000
50000010	Amtsleitung													1,00000									1,00000
50000100	Abteilung Finanzen und Controlling	1,00000		1,00000					1,00000														3,00000
50000200	Abteilung Sozialhilfe			1,00000		1,00000	2,00000	1,00000	2,00000		1,00000												8,00000
50000300	Abteilung Eingliederungshilfe						1,00000		1,00000														2,00000
50000500	Abteilung Besondere Dienste / Jugendhilfe							2,00000															2,00000
50000600	Abteilung Asyl, Wohnen, Bildung und Teilhabe							1,00000	1,00000		1,00000												3,00000
50000700	Abteilung Unterhaltsangelegenheiten und Kita							1,00000															1,00000
52000100	Verwaltung Bereich Sport								0,10000														0,10000
52000200	Sportförderung			0,20000																			0,20000
53000200	Allgemeine Angelegenheiten						0,90000																0,90000
53000300	Sozialmedizinischer/ Amtsärztlicher Dienst						0,10000							0,40000									0,50000
53000600	Kinder-u. Jugendgesundheitsdienst													0,60000									0,60000
53000800	Betreuungsleistungen						1,00000																1,00000
60050000	60 OE Dummy KLR			1,00000				3,00000	4,00000		1,00000				1,00000								10,00000
61050000	61 OE Dummy KLR									1,00000					1,00000								2,00000
62000100	Vermessung													0,20000	0,05000								0,25000
62000200	Katasterführung													0,20000	0,05000								0,25000
62000300	Wertermittl.-Geschäftsst. Gutachterausschuss													0,20000	0,05000								0,25000
62000400	Katasterbenutzung und kommunale Geodaten													0,20000	0,05000								0,25000

Teil-haushalt	Bezeichnung	Beamte																				
		Laufbahngruppe 1					Laufbahngruppe 2								Beamte auf Zeit							Zusammen
		A6	A7	A8	A9Z	A9mD	A9	A10	A11	A12	A13	A13hD	A14	A15	A16	B2	B3	B4	B5	B6	B7	
62000500	Regionale Geoinformationssysteme												0,20000		0,05000							0,25000
62050000	62 OE Dummy KLR			1,00000			1,00000	1,00000				1,00000			0,75000							4,75000
66000100	Bereich Gemeindestraßen					0,72000		0,72000														1,44000
66050000	66 OE Dummy KLR		1,00000	1,00000		0,28000	1,00000	0,28000														3,56000
73000100	Verwaltung Amt 73									0,70000				1,00000								1,70000
73000200	BGA - Duales System									0,05000												0,05000
73000300	Öffentliche Bedürfnisanstalten									0,05000												0,05000
73000400	Wasserwirtschaft							0,90000	0,88000													1,78000
73000500	Immissionsschutz, Klimaschutz und Umweltplanu								0,12000													0,12000
73000900	Abfallwirtschaft					0,55000			0,20000													0,75000
73001000	Abfallmanagement					1,45000		0,10000														1,55000
74050000	74 OE Dummy KLR			4,00000										1,00000								5,00000
83050000	83 OE Dummy KLR							1,00000														1,00000

Stellenplan 2021	1,00-000	8,00-000	19,0-0000		15,0-0000	12,0-0000	19,0-0000	24,7-5000	6,00-000	12,0-0000	2,00-000	10,0-0000	8,00-000	7,00-000		1,00-000	1,00-000	1,00-000		1,00-000	147,75-000
Stellenplan 2020	2,00-000	9,00-000	21,8-7500		14,0-0000	14,0-0000	19,0-0000	21,6-2500	8,00-000	11,0-0000	2,00-000	10,0-0000	7,00-000	7,00-000		2,00-000	1,00-000	1,00-000		1,00-000	151,51-000
Mehr					1,00-000			3,12-500		1,00-000			1,00-000								
Weniger	1,00-000	1,00-000	2,87-500			2,00-000			2,00-000								1,00-000				3,76000

Teil- haushalt	Bezeichnung	Beamte																				
		Laufbahngruppe 1					Laufbahngruppe 2							Beamte auf Zeit							Zusammen	
		A6	A7	A8	A9Z	A9mD	A9	A10	A11	A12	A13	A13hD	A14	A15	A16	B2	B3	B4	B5	B6		B7
Einrichtungen																						
37000050	Rettungsdienst		12,00- 000		9,00000	22,00- 000			0,50000												43,50000	
37000100	Verwaltung Amt 37					2,00000		1,00000	1,00000				1,00000		1,00000						6,00000	
37000200	Leistelle Rettungsdienst			3,00000	2,00000	2,00000			0,50000												7,50000	
37050000	37 OE Dummy KLR		111,0- 0000	49,00- 000	17,00- 000	41,00- 000		14,00- 000	16,00- 000	6,00000	3,00000										257,00000	
50000800	Hansejobcenter						3,00000	1,00000		1,00000											5,00000	
82000000	Stadtforstamt							2,00000	1,00000					1,00000							4,00000	
Stellenplan 2021			123,- 00000	52,0- 0000	28,0- 0000	67,0- 0000	3,00- 000	18,0- 0000	19,0- 0000	7,00- 000	3,00- 000		2,00- 000		1,00- 000						323,00- 000	
Stellenplan 2020		1,00- 000	125,- 00000	52,0- 0000	26,0- 0000	68,0- 0000	3,00- 000	19,0- 0000	16,0- 0000	7,00- 000	3,00- 000		2,00- 000		1,00- 000						323,00- 000	
Mehr					2,00- 000				3,00- 000													
Weniger		1,00- 000	2,00- 000			1,00- 000		1,00- 000														
Gesamtsumme		1,000- 00	131,0- 0000	71,00- 000	28,00- 000	82,00- 000	15,00- 000	37,00- 000	43,75- 000	13,00- 000	15,00- 000	2,000- 00	12,00- 000	8,000- 00	8,000- 00	0,000- 00	1,000- 00	1,000- 00	1,000- 00	0,000- 00	1,000- 00	470,75000

Nachrichtlicher Teil - 2021

OKZ	Funktionsbezeichnung	Teil- haushalt	Tarif	Bewertung Vorjahr	Tarif	30.06. d. Vj.	Tarif	Bewertung Lfd. Jahr	VZÄ	Stellenvermerke
Verwaltungsstellen										
84 37 000 001	Rettungsassistent/in Oberbrandmeisterin/-meister	37	BBO	A8			BBO	A8	1,0000	Fortbildungsverhältnis ReS
84 37 000 002	Rettungsassistent/in Oberbrandmeisterin/-meister	37	BBO	A8	BBO	A8	BBO	A8	1,0000	Fortbildungsverhältnis ReS
84 37 000 003	Rettungsassistent/in Oberbrandmeisterin/-meister	37	BBO	A8			BBO	A8	1,0000	Fortbildungsverhältnis ReS
84 37 000 010	Hauptbrandmeisterin/-meister	37					BBO	A9 LG1.2	1,0000	
84 37 000 011	Hauptbrandmeisterin/-meister	37					BBO	A9 LG1.2	1,0000	
84 37 000 012	Hauptbrandmeisterin/-meister	37					BBO	A9 LG1.2	1,0000	
84 37 000 013	Hauptbrandmeisterin/-meister	37					BBO	A9 LG1.2	1,0000	
	Summe								7,0000	
84 45 000 001	Wiss. Mitarbeiter/in	45	TVöD	E13	TVöD	E13	TVöD	E13	1,0000	Fachlich zugeordnet
84 45 000 002	Museologe/in	45	TVöD	E09b	TVöD	E09b	TVöD	E09b	1,0000	Fachlich zugeordnet
84 45 000 003	Museumspädag. Mitarbeiter/in	45	TVöD	E08	TVöD	E08	TVöD	E13	1,0000	Fachlich zugeordnet
84 45 000 004	Leiter Technik und	45	TVöD	E05	TVöD	E08	TVöD	E09a	1,0000	Fachlich zugeordnet
84 45 000 005	Museumsaufseher/in	45	TVöD	E03			TVöD	E03	0,5000	Fachlich zugeordnet
	Summe								4,5000	
84 56 000 001	Bereichsleiter/in	56	TVöD	E13			TVöD	E13	1,0000	
84 56 000 002	Teamleiter/in	56	TVöD	E11			TVöD	E11	1,0000	
84 56 000 003	SB Integrationsmaßnahmen	56	TVöD	E09c			TVöD	E09c	1,0000	
84 56 000 004	Persönliche/r Ansprechpartner/in	56	TVöD	E09c			TVöD	E09c	1,0000	
84 56 000 005	Persönliche/r Ansprechpartner/in	56	TVöD	E09c			TVöD	E09c	0,7500	
	Summe								4,7500	
84 74 000 001	Lebensmittelkontrolleur/in	74	TVöD	E06	TVöD	E06	TVöD	E06	1,0000	Fortbildungsverhältnis ReS
84 74 000 002	Lebensmittelkontrolleur/in	74	TVöD	E06	TVöD	E06	TVöD	E06	1,0000	Fortbildungsverhältnis ReS
	Summe								2,0000	
	Gesamtsumme								18,2500	

Nachrichtlicher Teil - 2021

OKZ	Funktionsbezeichnung	Teil- haushalt	Tarif	Bewertung Vorjahr	Tarif	30.06. d. Vj.	Tarif	Bewertung Lfd. Jahr	VZÄ	Stellenvermerke
84 10 110	Verwaltungsfachangestellte/r									
84 10 110 010	Auszubildende/r	10	TVAöD	AZU	TVAöD	AZU	TVAöD	AZU	1,0000	
84 10 110 011	Auszubildende/r	10	TVAöD	AZU	TVAöD	AZU	TVAöD	AZU	1,0000	
84 10 110 012	Auszubildende/r	10	TVAöD	AZU	TVAöD	AZU	TVAöD	AZU	1,0000	
84 10 110 013	Auszubildende/r	10	TVAöD	AZU	TVAöD	AZU	TVAöD	AZU	1,0000	
84 10 110 014	Auszubildende/r	10	TVAöD	AZU	TVAöD	AZU	TVAöD	AZU	1,0000	
84 10 110 015	Auszubildende/r	10	TVAöD	AZU	TVAöD	AZU	TVAöD	AZU	1,0000	
84 10 110 016	Auszubildende/r	10	TVAöD	AZU	TVAöD	AZU	TVAöD	AZU	1,0000	
84 10 110 017	Auszubildende/r	10	TVAöD	AZU	TVAöD	AZU	TVAöD	AZU	1,0000	
84 10 110 018	Auszubildende/r	10	TVAöD	AZU	TVAöD	AZU	TVAöD	AZU	1,0000	
84 10 110 019	Auszubildende/r	10	TVAöD	AZU	TVAöD	AZU	TVAöD	AZU	1,0000	
84 10 110 020	Auszubildende/r	10	TVAöD	AZU	TVAöD	AZU	TVAöD	AZU	1,0000	
84 10 110 021	Auszubildende/r	10	TVAöD	AZU	TVAöD	AZU	TVAöD	AZU	1,0000	
84 10 110 022	Auszubildende/r	10	TVAöD	AZU	TVAöD	AZU	TVAöD	AZU	1,0000	
84 10 110 023	Auszubildende/r	10	TVAöD	AZU	TVAöD	AZU	TVAöD	AZU	1,0000	
84 10 110 024	Auszubildende/r	10	TVAöD	AZU	TVAöD	AZU	TVAöD	AZU	1,0000	
84 10 110 025	Auszubildende/r	10	TVAöD	AZU	TVAöD	AZU	TVAöD	AZU	1,0000	
84 10 110 026	Auszubildende/r	10	TVAöD	AZU	TVAöD	AZU	TVAöD	AZU	1,0000	
84 10 110 027	Auszubildende/r	10	TVAöD	AZU	TVAöD	AZU	TVAöD	AZU	1,0000	
84 10 110 028	Auszubildende/r	10	TVAöD	AZU	TVAöD	AZU	TVAöD	AZU	1,0000	
84 10 110 029	Auszubildende/r	10	TVAöD	AZU	TVAöD	AZU	TVAöD	AZU	1,0000	
84 10 110 030	Auszubildende/r	10	TVAöD	AZU	TVAöD	AZU	TVAöD	AZU	1,0000	
84 10 110 031	Auszubildende/r	10	TVAöD	AZU	TVAöD	AZU	TVAöD	AZU	1,0000	
84 10 110 032	Auszubildende/r	10	TVAöD	AZU	TVAöD	AZU	TVAöD	AZU	1,0000	
84 10 110 033	Auszubildende/r	10	TVAöD	AZU	TVAöD	AZU	TVAöD	AZU	1,0000	
84 10 110 034	Auszubildende/r	10	TVAöD	AZU	TVAöD	AZU	TVAöD	AZU	1,0000	
84 10 110 035	Auszubildende/r	10	TVAöD	AZU			TVAöD	AZU	1,0000	
84 10 110 036	Auszubildende/r	10	TVAöD	AZU			TVAöD	AZU	1,0000	
84 10 110 037	Auszubildende/r	10	TVAöD	AZU			TVAöD	AZU	1,0000	
84 10 110 038	Auszubildende/r	10	TVAöD	AZU			TVAöD	AZU	1,0000	
84 10 110 039	Auszubildende/r	10	TVAöD	AZU			TVAöD	AZU	1,0000	

Nachrichtlicher Teil - 2021

OKZ	Funktionsbezeichnung	Teil- haushalt	Tarif	Bewertung Vorjahr	Tarif	30.06. d. Vj.	Tarif	Bewertung Lfd. Jahr	VZÄ	Stellenvermerke
84 10 120 Kauffrau/-mann für Büromanagement										
84 10 120 010	Auszubildende/r	10	TVAöD	AZU	TVAöD	AZU	TVAöD	AZU	1,0000	
84 10 120 011	Auszubildende/r	10	TVAöD	AZU	TVAöD	AZU	TVAöD	AZU	1,0000	
84 10 120 012	Auszubildende/r	10	TVAöD	AZU	TVAöD	AZU	TVAöD	AZU	1,0000	
84 10 120 020	Auszubildende/r	10	TVAöD	AZU	TVAöD	AZU	TVAöD	AZU	1,0000	
84 10 120 021	Auszubildende/r	10	TVAöD	AZU	TVAöD	AZU	TVAöD	AZU	1,0000	
84 10 120 022	Auszubildende/r	10	TVAöD	AZU	TVAöD	AZU	TVAöD	AZU	1,0000	
84 10 120 030	Auszubildende/r	10	TVAöD	AZU			TVAöD	AZU	1,0000	
84 10 120 031	Auszubildende/r	10	TVAöD	AZU			TVAöD	AZU	1,0000	
84 10 120 032	Auszubildende/r	10	TVAöD	AZU			TVAöD	AZU	1,0000	
84 10 130 Fachangestellte/r für Medien und Informationsdienste										
84 10 130 010	Auszubildende/r	10	TVAöD	AZU	TVAöD	AZU	TVAöD	AZU	1,0000	
84 10 130 011	Auszubildende/r	10	TVAöD	AZU	TVAöD	AZU		AZU	1,0000	
84 10 130 020	Auszubildende/r	10	TVAöD	AZU			TVAöD	AZU	1,0000	
84 10 130 021	Auszubildende/r	10	TVAöD	AZU	TVAöD	AZU	TVAöD	AZU	1,0000	
84 10 130 030	Auszubildende/r	10	TVAöD	AZU			TVAöD	AZU	1,0000	
84 10 130 031	Auszubildende/r	10	TVAöD	AZU			TVAöD	AZU	1,0000	
84 10 140 Gärtner/in										
84 10 140 010	Auszubildende/r	10	TVAöD	AZU	TVAöD	AZU	TVAöD	AZU	1,0000	
84 10 140 011	Auszubildende/r	10	TVAöD	AZU	TVAöD	AZU	TVAöD	AZU	1,0000	
84 10 140 012	Auszubildende/r	10	TVAöD	AZU	TVAöD	AZU	TVAöD	AZU	1,0000	

Nachrichtlicher Teil - 2021

OKZ	Funktionsbezeichnung	Teil- haushalt	Tarif	Bewertung Vorjahr	Tarif	30.06. d. Vj.	Tarif	Bewertung Lfd. Jahr	VZÄ	Stellenvermerke
84 10 140 020	Auszubildende/r	10	TVAöD	AZU	TVAöD	AZU	TVAöD	AZU	1,0000	
84 10 140 021	Auszubildende/r	10	TVAöD	AZU	TVAöD	AZU	TVAöD	AZU	1,0000	
84 10 140 022	Auszubildende/r	10	TVAöD	AZU			TVAöD	AZU	1,0000	
84 10 140 030	Auszubildende/r	10	TVAöD	AZU	TVAöD	AZU	TVAöD	AZU	1,0000	
84 10 140 031	Auszubildende/r	10	TVAöD	AZU	TVAöD	AZU	TVAöD	AZU	1,0000	
84 10 140 032	Auszubildende/r	10	TVAöD	AZU			TVAöD	AZU	1,0000	
84 10 150 Vermessungstechniker/in										
84 10 150 010	Auszubildende/r	10	TVAöD	AZU	TVAöD	AZU	TVAöD	AZU	1,0000	
84 10 150 011	Auszubildende/r	10	TVAöD	AZU	TVAöD	AZU	TVAöD	AZU	1,0000	
84 10 150 020	Auszubildende/r	10	TVAöD	AZU			TVAöD	AZU	1,0000	
84 10 160 Fachkraft für Bädertechnik										
84 10 160 010	Auszubildende/r	10	TVAöD	AZU	TVAöD	AZU	TVAöD	AZU	1,0000	
84 10 160 011	Auszubildende/r	10	TVAöD	AZU	TVAöD	AZU	TVAöD	AZU	1,0000	
84 10 170 Straßenwärter/in										
84 10 170 010	Auszubildende/r	10					TVAöD	AZU	1,0000	
84 10 170 011	Auszubildende/r	10					TVAöD	AZU	1,0000	
84 10 190 Duales Studium Soziale Arbeit										
84 10 190 010	Stadtverwaltungsinspektoranwärter/in	10					TVAöD	AZU	1,0000	
84 10 190 011	Stadtverwaltungsinspektoranwärter/in	10					TVAöD	AZU	1,0000	

Nachrichtlicher Teil - 2021

OKZ	Funktionsbezeichnung	Teil- haushalt	Tarif	Bewertung Vorjahr	Tarif	30.06. d. Vj.	Tarif	Bewertung Lfd. Jahr	VZÄ	Stellenvermerke
84 10 200	Anwärterinnen und Anwärter LG2									
84 10 200 010	Stadtverwaltungsinspektoranwärter/in	10	BBO	A9 LG2-A	BBO	A9 LG2-A	BBO	A9 LG2-A	1,0000	
84 10 200 011	Stadtverwaltungsinspektoranwärter/in	10	BBO	A9 LG2-A	BBO	A9 LG2-A	BBO	A9 LG2-A	1,0000	
84 10 200 012	Stadtverwaltungsinspektoranwärter/in	10	BBO	A9 LG2-A	BBO	A9 LG2-A	BBO	A9 LG2-A	1,0000	
84 10 200 013	Stadtverwaltungsinspektoranwärter/in	10	BBO	A9 LG2-A			BBO	A9 LG2-A	1,0000	
84 10 200 014	Stadtverwaltungsinspektoranwärter/in	10	BBO	A9 LG2-A			BBO	A9 LG2-A	1,0000	
84 10 200 015	Stadtverwaltungsinspektoranwärter/in	10	BBO	A9 LG2-A			BBO	A9 LG2-A	1,0000	
84 10 200 016	Stadtverwaltungsinspektoranwärter/in	10	BBO	A9 LG2-A			BBO	A9 LG2-A	1,0000	
84 10 200 017	Stadtverwaltungsinspektoranwärter/in	10	BBO	A9 LG2-A			BBO	A9 LG2-A	1,0000	
84 10 200 018	Stadtverwaltungsinspektoranwärter/in	10	BBO	A9 LG2-A			BBO	A9 LG2-A	1,0000	
84 10 200 020	Stadtverwaltungsinspektoranwärter/in	10	BBO	A9 LG2-A			BBO	A9 LG2-A	1,0000	
84 10 200 021	Stadtverwaltungsinspektoranwärter/in	10	BBO	A9 LG2-A	BBO	A9 LG2-A	BBO	A9 LG2-A	1,0000	
84 10 200 022	Stadtverwaltungsinspektoranwärter/in	10	BBO	A9 LG2-A	BBO	A9 LG2-A	BBO	A9 LG2-A	1,0000	
84 10 200 023	Stadtverwaltungsinspektoranwärter/in	10	BBO	A9 LG2-A	BBO	A9 LG2-A	BBO	A9 LG2-A	1,0000	
84 10 200 024	Stadtverwaltungsinspektoranwärter/in	10	BBO	A9 LG2-A	BBO	A9 LG2-A	BBO	A9 LG2-A	1,0000	
84 10 200 025	Stadtverwaltungsinspektoranwärter/in	10	BBO	A9 LG2-A	BBO	A9 LG2-A	BBO	A9 LG2-A	1,0000	
84 10 200 026	Stadtverwaltungsinspektoranwärter/in	10	BBO	A9 LG2-A			BBO	A9 LG2-A	1,0000	
84 10 200 027	Stadtverwaltungsinspektoranwärter/in	10	BBO	A9 LG2-A	BBO	A9 LG2-A	BBO	A9 LG2-A	1,0000	
84 10 200 028	Stadtverwaltungsinspektoranwärter/in	10	BBO	A9 LG2-A	BBO	A9 LG2-A	BBO	A9 LG2-A	1,0000	
84 10 200 030	Stadtverwaltungsinspektoranwärter/in	10	BBO	A9 LG2-A	BBO	A9 LG2-A	BBO	A9 LG2-A	1,0000	
84 10 200 031	Stadtverwaltungsinspektoranwärter/in	10	BBO	A9 LG2-A	BBO	A9 LG2-A	BBO	A9 LG2-A	1,0000	
84 10 200 032	Stadtverwaltungsinspektoranwärter/in	10	BBO	A9 LG2-A	BBO	A9 LG2-A	BBO	A9 LG2-A	1,0000	
84 10 200 033	Stadtverwaltungsinspektoranwärter/in	10	BBO	A9 LG2-A	BBO	A9 LG2-A	BBO	A9 LG2-A	1,0000	
84 10 200 034	Stadtverwaltungsinspektoranwärter/in	10	BBO	A9 LG2-A			BBO	A9 LG2-A	1,0000	
84 10 200 035	Stadtverwaltungsinspektoranwärter/in	10	BBO	A9 LG2-A			BBO	A9 LG2-A	1,0000	
84 10 200 036	Stadtverwaltungsinspektoranwärter/in	10	BBO	A9 LG2-A			BBO	A9 LG2-A	1,0000	
84 10 200 037	Stadtverwaltungsinspektoranwärter/in	10	BBO	A9 LG2-A			BBO	A9 LG2-A	1,0000	
84 10 200 038	Stadtverwaltungsinspektoranwärter/in	10	BBO	A9 LG2-A			BBO	A9 LG2-A	1,0000	

Nachrichtlicher Teil - 2021

OKZ	Funktionsbezeichnung	Teil- haushalt	Tarif	Bewertung Vorjahr	Tarif	30.06. d. Vj.	Tarif	Bewertung Lfd. Jahr	VZÄ	Stellenvermerke
84 37 100 Notfallsanitäter/in										
84 37 100 010	Auszubildende/r	37	TVAöD	AZU	TVAöD	AZU	TVAöD	AZU	1,0000	
84 37 100 011	Auszubildende/r	37	TVAöD	AZU	TVAöD	AZU	TVAöD	AZU	1,0000	
84 37 100 012	Auszubildende/r	37	TVAöD	AZU	TVAöD	AZU	TVAöD	AZU	1,0000	
84 37 100 013	Auszubildende/r	37	TVAöD	AZU	TVAöD	AZU	TVAöD	AZU	1,0000	
84 37 100 014	Auszubildende/r	37	TVAöD	AZU	TVAöD	AZU	TVAöD	AZU	1,0000	
84 37 100 020	Auszubildende/r	37	TVAöD	AZU	TVAöD	AZU	TVAöD	AZU	1,0000	
84 37 100 021	Auszubildende/r	37	TVAöD	AZU	TVAöD	AZU	TVAöD	AZU	1,0000	
84 37 100 022	Auszubildende/r	37	TVAöD	AZU			TVAöD	AZU	1,0000	
84 37 100 023	Auszubildende/r	37	TVAöD	AZU			TVAöD	AZU	1,0000	
84 37 100 024	Auszubildende/r	37	TVAöD	AZU			TVAöD	AZU	1,0000	
84 37 100 030	Auszubildende/r	37	TVAöD	AZU			TVAöD	AZU	1,0000	
84 37 100 031	Auszubildende/r	37	TVAöD	AZU			TVAöD	AZU	1,0000	
84 37 100 032	Auszubildende/r	37	TVAöD	AZU			TVAöD	AZU	1,0000	
84 37 100 033	Auszubildende/r	37	TVAöD	AZU			TVAöD	AZU	1,0000	
84 37 100 034	Auszubildende/r	37	TVAöD	AZU			TVAöD	AZU	1,0000	
84 37 200 Anwärterinnen und Anwärter LG2										
84 37 200 010	Brandoberinspektoranwärter/in	37	BBO	A10-A			BBO	A10-A	1,0000	
84 37 200 011	Brandoberinspektoranwärter/in	37	BBO	A10-A			BBO	A10-A	1,0000	
84 37 200 012	Brandoberinspektoranwärter/in	37	BBO	A10-A			BBO	A10-A	1,0000	
84 37 200 020	Brandoberinspektoranwärter/in	37	BBO	A10-A			BBO	A10-A	1,0000	
84 37 200 021	Brandoberinspektoranwärter/in	37	BBO	A10-A			BBO	A10-A	1,0000	
84 37 200 022	Brandoberinspektoranwärter/in	37	BBO	A10-A	BBO	A10-A	BBO	A10-A	1,0000	
84 37 300 Anwärterinnen und Anwärter LG1										
84 37 300 010	Brandmeisteranwärter/in	37	BBO	A7-A	BBO	A7-A	BBO	A7-A	1,0000	
84 37 300 011	Brandmeisteranwärter/in	37	BBO	A7-A	BBO	A7-A	BBO	A7-A	1,0000	
84 37 300 012	Brandmeisteranwärter/in	37	BBO	A7-A	BBO	A7-A	BBO	A7-A	1,0000	
84 37 300 013	Brandmeisteranwärter/in	37	BBO	A7-A	BBO	A7-A	BBO	A7-A	1,0000	
84 37 300 014	Brandmeisteranwärter/in	37	BBO	A7-A	BBO	A7-A	BBO	A7-A	1,0000	
84 37 300 015	Brandmeisteranwärter/in	37	BBO	A7-A	BBO	A7-A	BBO	A7-A	1,0000	
84 37 300 016	Brandmeisteranwärter/in	37	BBO	A7-A	BBO	A7-A	BBO	A7-A	1,0000	
84 37 300 017	Brandmeisteranwärter/in	37	BBO	A7-A	BBO	A7-A	BBO	A7-A	1,0000	

Nachrichtlicher Teil - 2021

OKZ	Funktionsbezeichnung	Teil- haushalt	Tarif	Bewertung Vorjahr	Tarif	30.06. d. Vj.	Tarif	Bewertung Lfd. Jahr	VZÄ	Stellenvermerke
84 37 300 018	Brandmeisteranwärter/in	37	BBO	A7-A	BBO	A7-A	BBO	A7-A	1,0000	
84 37 300 019	Brandmeisteranwärter/in	37	BBO	A7-A	BBO	A7-A	BBO	A7-A	1,0000	
84 37 300 020	Brandmeisteranwärter/in	37	BBO	A7-A	BBO	A7-A	BBO	A7-A	1,0000	
84 37 300 021	Brandmeisteranwärter/in	37	BBO	A7-A	BBO	A7-A	BBO	A7-A	1,0000	
84 37 300 022	Brandmeisteranwärter/in	37	BBO	A7-A	BBO	A7-A	BBO	A7-A	1,0000	
84 37 300 023	Brandmeisteranwärter/in	37	BBO	A7-A	BBO	A7-A	BBO	A7-A	1,0000	
84 37 300 024	Brandmeisteranwärter/in	37	BBO	A7-A	BBO	A7-A	BBO	A7-A	1,0000	
84 37 300 025	Brandmeisteranwärter/in	37	BBO	A7-A	BBO	A7-A	BBO	A7-A	1,0000	
84 37 300 026	Brandmeisteranwärter/in	37	BBO	A7-A	BBO	A7-A	BBO	A7-A	1,0000	
84 37 300 027	Brandmeisteranwärter/in	37	BBO	A7-A	BBO	A7-A	BBO	A7-A	1,0000	
84 37 300 028	Brandmeisteranwärter/in	37	BBO	A7-A			BBO	A7-A	1,0000	
84 37 300 030	Brandmeisteranwärter/in	37	BBO	A7-A	BBO	A7-A	BBO	A7-A	1,0000	
84 37 300 031	Brandmeisteranwärter/in	37	BBO	A7-A	BBO	A7-A	BBO	A7-A	1,0000	
84 37 300 032	Brandmeisteranwärter/in	37	BBO	A7-A			BBO	A7-A	1,0000	
84 37 300 033	Brandmeisteranwärter/in	37	BBO	A7-A			BBO	A7-A	1,0000	
84 37 300 034	Brandmeisteranwärter/in	37	BBO	A7-A			BBO	A7-A	1,0000	
84 37 300 035	Brandmeisteranwärter/in	37	BBO	A7-A			BBO	A7-A	1,0000	
84 37 300 036	Brandmeisteranwärter/in	37	BBO	A7-A			BBO	A7-A	1,0000	
84 37 300 037	Brandmeisteranwärter/in	37	BBO	A7-A			BBO	A7-A	1,0000	
84 37 300 038	Brandmeisteranwärter/in	37	BBO	A7-A			BBO	A7-A	1,0000	
84 37 300 039	Brandmeisteranwärter/in	37	BBO	A7-A			BBO	A7-A	1,0000	
84 37 300 040	Brandmeisteranwärter/in	37	BBO	A7-A	BBO	A7-A	BBO	A7-A	1,0000	
84 37 300 041	Brandmeisteranwärter/in	37	BBO	A7-A	BBO	A7-A	BBO	A7-A	1,0000	
84 37 300 042	Brandmeisteranwärter/in	37	BBO	A7-A	BBO	A7-A	BBO	A7-A	1,0000	
84 37 300 043	Brandmeisteranwärter/in	37	BBO	A7-A	BBO	A7-A	BBO	A7-A	1,0000	
84 37 300 044	Brandmeisteranwärter/in	37	BBO	A7-A			BBO	A7-A	1,0000	
84 37 300 045	Brandmeisteranwärter/in	37	BBO	A7-A			BBO	A7-A	1,0000	
84 37 300 046	Brandmeisteranwärter/in	37	BBO	A7-A			BBO	A7-A	1,0000	
84 37 300 047	Brandmeisteranwärter/in	37	BBO	A7-A			BBO	A7-A	1,0000	
84 37 300 048	Brandmeisteranwärter/in	37	BBO	A7-A			BBO	A7-A	1,0000	
84 37 300 049	Brandmeisteranwärter/in	37	BBO	A7-A			BBO	A7-A	1,0000	

150,000