

Vorhaben:

Ersatzneubau EÜ Goetheplatzbrücke



---

## Unterlage 5

### Grunderwerbspläne

Unterlage	Bezeichnung
-----------	-------------

---

5.1	Grunderwerbsplan Strecke 6325, km 113,577
-----	--

Strecke 6921  
Bahnhofsgleise

Strecke 6921  
nach Rostock Hbf, W39  
Strecke 6325  
nach Neustrelitz, W27

Strecke 6325  
Bahnhofsgleise

Strecke 6325  
nach Neustrelitz, W27

Strecke 6322  
nach Stralsund, W97

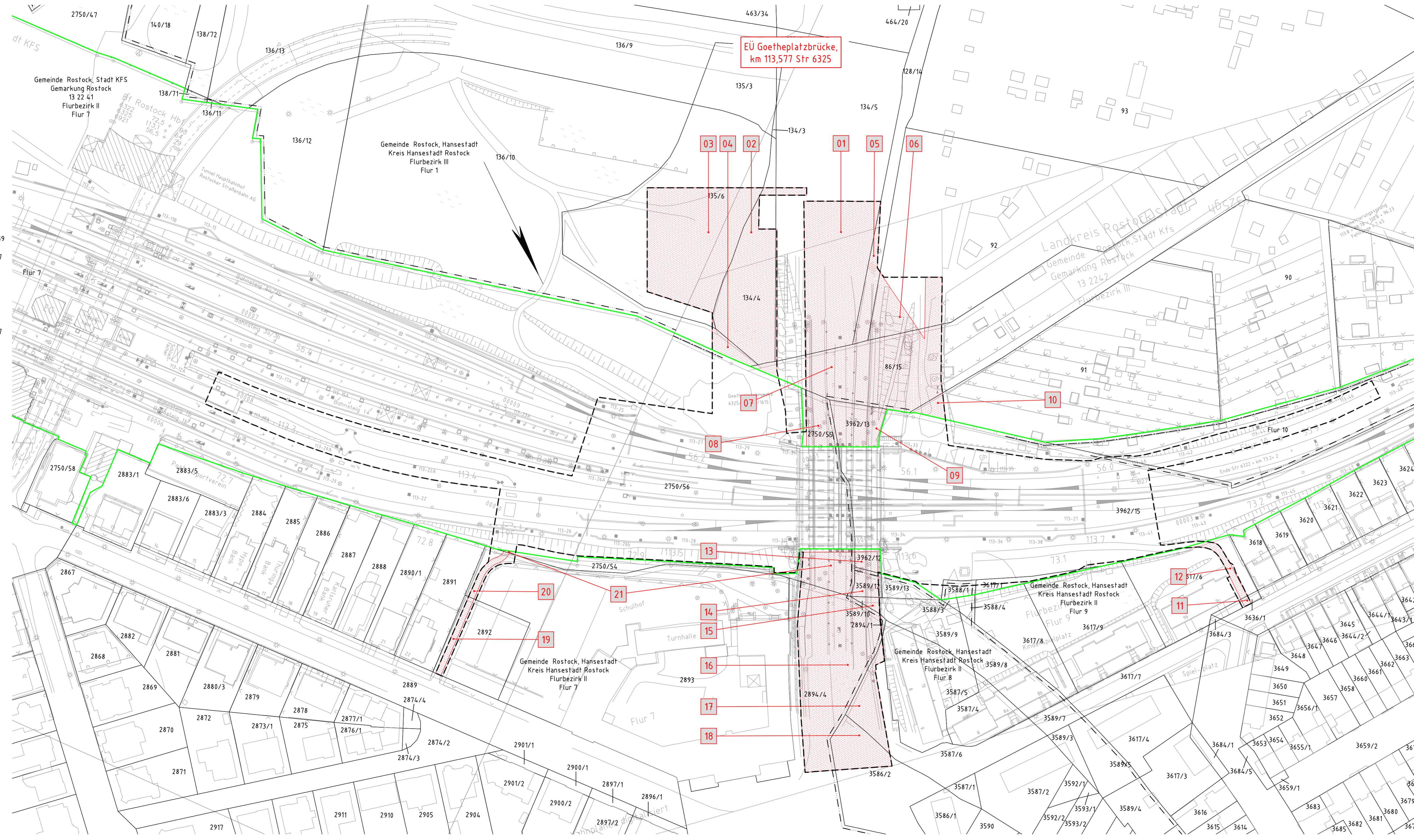

Strecke 6921  
von Wismar

Strecke 6325  
von Warnemünde

Strecke 6322  
nach Rostock Hbf, W133

**Hinweis:** „Plangrundlage Ivl-Plan und Auszug aus dem Amtlichen Liegenschaftskataster-Informationssystem vom 31.01.2019. Bei Abweichungen gelten die Angaben aus dem Liegenschaftskataster.“

**Legende:**

- Bestand (einschließlich DB-Kataster)
- Bebauungsplanung "Entlastungsstraße L 200 bis L 30 (Ladestraße)"
- äußere Grenze der vorhabenträgereigenen Grundstücke
- Planfeststellungsgrenze
- Kreis- / Gemeindegrenze
- Gemarkungsgrenze
- Flurgrenze
- Flurstücksgrenze
- Zugehörigkeitshaken
- Flurstücksnummer
- Kataster (amtlich)
- Erwerb
- Vorübergehende Inanspruchnahme
- dingliche Sicherung
- Erwerb und dingliche Sicherung
- Vorübergehende Inanspruchnahme und dingliche Sicherung
- Nr Ifd. Nummer im Grunderwerbsverzeichnis

**Unterlage 5.1**

Genehmigungsvermerk Eisenbahn-Bundesamt

Übersichtsskizze

0	Ausgangsverfahren: Antragsfassung	30.04.2019
Index	Änderungen bzw. Ergänzungen	Planungsstand

**Genehmigungsplanung: Unterlage für eine Entscheidung nach § 18 AEG**

Vorhabenträger:		Planzeichen:	
DB Netz AG Regionalbereich Ost, Produktionsplanung und -steuerung Wismarsche Str. 399 19955 Schwerin	DB NETZE	Projekt-Nr. P-B001226	
Vertreter des Vorhabenträgers:		Planverfasser:	
DB Netz AG Regionalbereich Ost, Projektrealisierung STE Zentrale Projekte Wismarsche Str. 399 19955 Schwerin	DB NETZE	DB Engineering & Consulting GmbH Region Ost Planung I TV, O.P.-BLN Caroline-Michaels-Strasse 5-11 10115 Berlin	DB
Höhensystem: DHHN92		Koordinatensystem: DB-REF/DHHN92	
Ursprungsplan:		Blattgröße: 420 x 1160	
Blattgröße:		Maßstab: 1:1000	
30.04.2019 i. V. gez. Kraatz		26.04.2019 i. V. gez. Geppert	
Datum Unterschrift		Datum Unterschrift	

Vorhaben: **Ersatzneubau Goetheplatzbrücke  
EÜ Goetheplatzbrücke  
Strecke 6325, Neustrelitz Hbf, W27 - Warnemünde km 113,577**

Planart: Grunderwerbsplan

Planinhalt: EÜ Goetheplatzbrücke, km 113,577  
km 113,280 - km 113,850