SATZUNG DER HANSE- UND UNIVERSITÄTSSTADT ROSTOCK ÜBER DEN BEBAUUNGSPLAN NR. 10.GE.139
für das Gewerbegebiet "Ehemaliger Schlachthof" im Stadtteil Bramow

PLANZEICHNUNG TEIL A

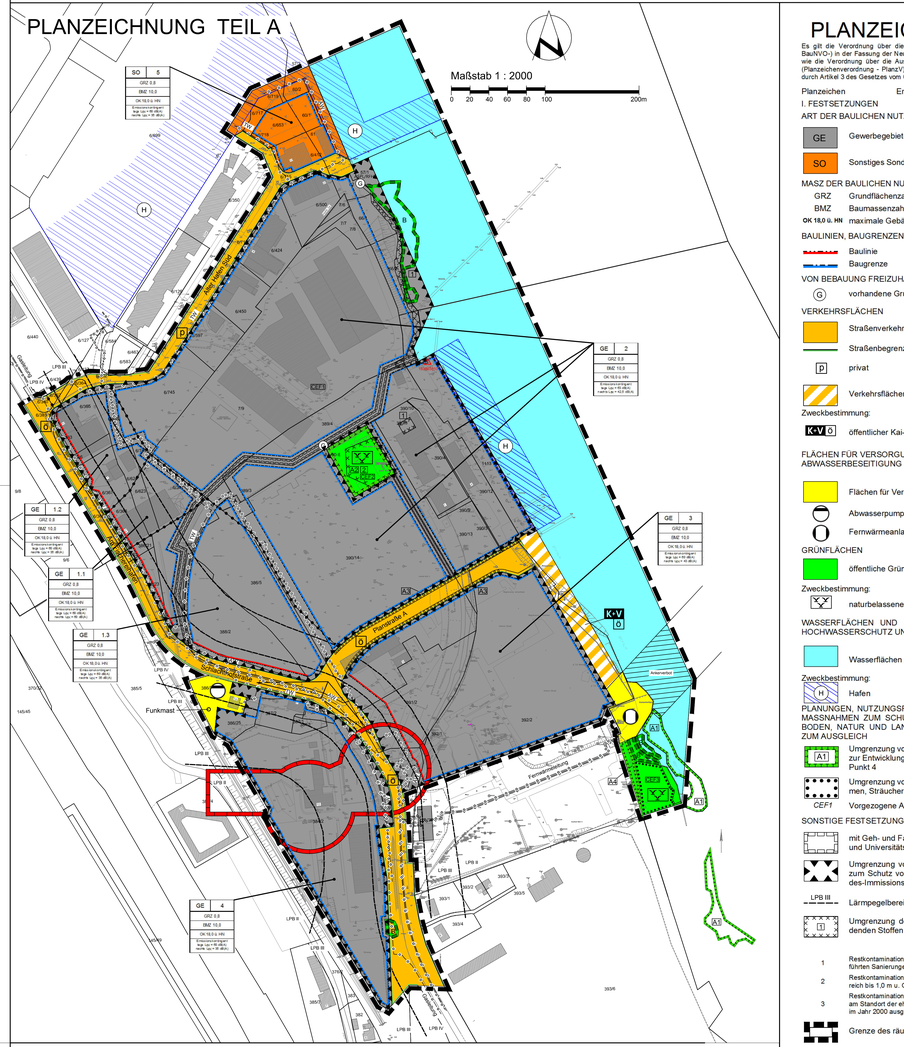
Maßstab 1 : 2000
0 20 40 60 80 100 200m
SO 5
GRZ 0.8
BMZ 10.0
OK 18,0 m HN
Erlassvorsprünge bis max. 1,5 m über max. 0,5 m Wandlänge zulässig
GE 2
GRZ 0.8
BMZ 10.0
OK 18,0 m HN
Erlassvorsprünge bis max. 1,5 m über max. 0,5 m Wandlänge zulässig
GE 1.2
GRZ 0.8
BMZ 10.0
OK 18,0 m HN
Erlassvorsprünge bis max. 1,5 m über max. 0,5 m Wandlänge zulässig
GE 1.1
GRZ 0.8
BMZ 10.0
OK 18,0 m HN
Erlassvorsprünge bis max. 1,5 m über max. 0,5 m Wandlänge zulässig
GE 1.3
GRZ 0.8
BMZ 10.0
OK 18,0 m HN
Erlassvorsprünge bis max. 1,5 m über max. 0,5 m Wandlänge zulässig
GE 3
GRZ 0.8
BMZ 10.0
OK 18,0 m HN
Erlassvorsprünge bis max. 1,5 m über max. 0,5 m Wandlänge zulässig
GE 4
GRZ 0.8
BMZ 10.0
OK 18,0 m HN
Erlassvorsprünge bis max. 1,5 m über max. 0,5 m Wandlänge zulässig
Hansestraße
Planstraße A
Alter Hafen Süd
Funkmast
K+V
Anlegestelle
LPB III
LPB II
LPB I
A1
A2
A3
A4
A5
A6
A7
A8
A9
A10
A11
A12
A13
A14
A15
A16
A17
A18
A19
A20
A21
A22
A23
A24
A25
A26
A27
A28
A29
A30
A31
A32
A33
A34
A35
A36
A37
A38
A39
A40