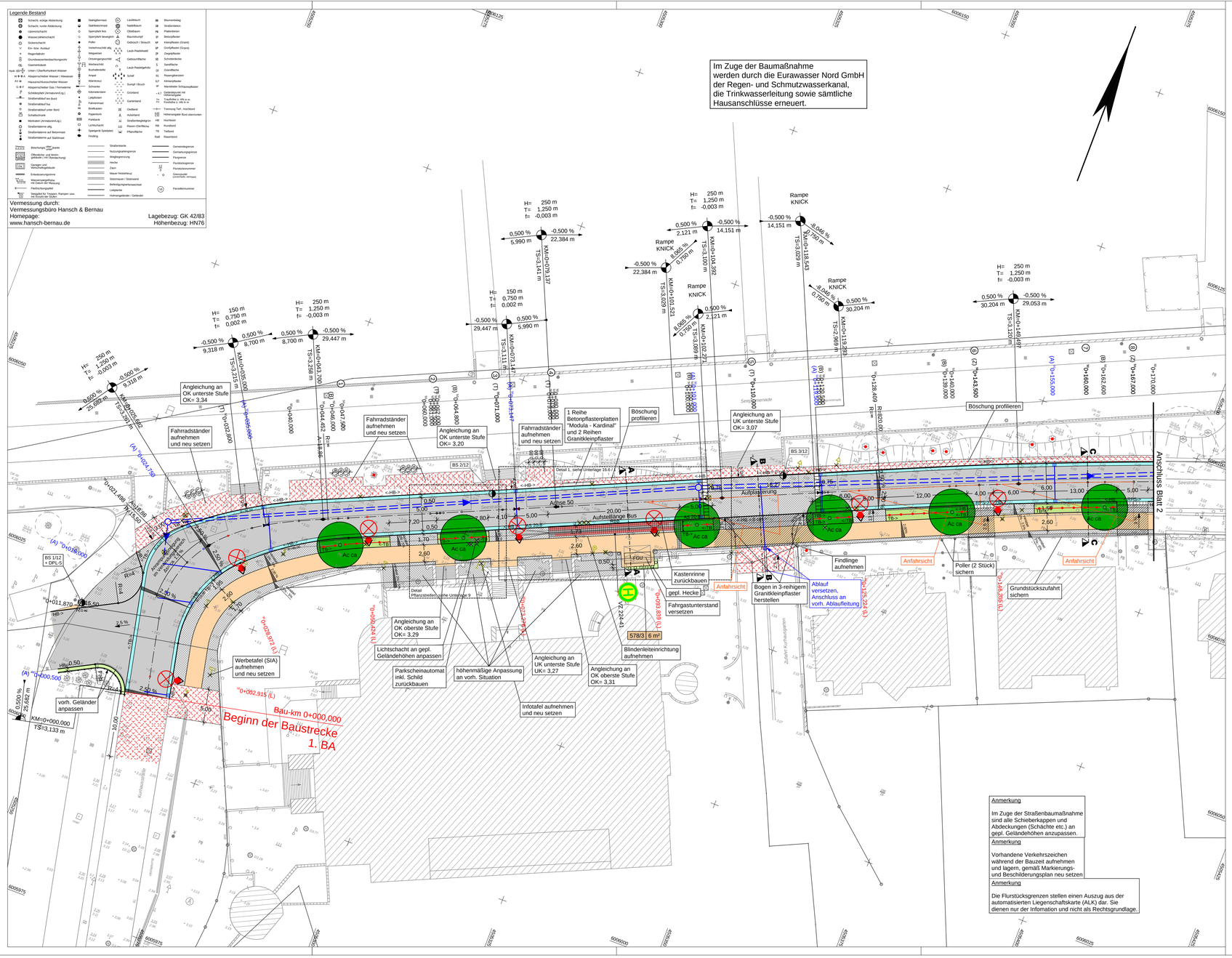

Zeichenerklärung

Planung

- Fahrbahn — Asphalt (Körnung 0/8), hell gesplittet mit natürlicher Gesteinskörnung
- PP straßenbegleitende Parkflächen — Asphalt (Körnung 0/8), hell gesplittet mit natürlicher Gesteinskörnung
- Gehweg — Betonplatten, quadratisch 25 x 25 cm, diagonal verlegt mit Bischhofsmütze, grau
- Distanzstreifen — Granitkleinpflaster 8 x 11 cm, neues Material, handelsübliche Schlagung, passé verlegt, rot-blau-bunt, Einfassung mit Läuferreihe, unter 70 cm Mosaikpflaster
- Zufahrt und Querung zum Kurhausgarten — Granitkleinpflaster 8 x 11 cm, neues Material, handelsübliche Schlagung, passé verlegt, grau, geschnitten und gestockt
- Wartefläche — Betonplatte 30 x 30 x 8 cm, kugelgestrahlt, rot
- Pflanzstreifen — mit straßenseitiger Pflegekante 20 cm, 2 Reihen Granitkleinpflaster, Stahlband, Überstegschutz Legi, mehrreihige Heckenpflanzungen
- Bankett
- Anpassungsbereich mit vorh. Material
- verstärkter Oberbau in Zufahrten
- Entwässerungsrinne mit Straßenablauf — Granitreihenstein 14 x 16 cm, 3-reihig, grau
- RPS Rampenstein — Grandura Betonelement, grau
- 0,500 % 15,913 m / 0,500 % 0,965 m — Neigungsbrechpunkt mit Angabe von Ausrundungshalbmesser, Längsneigung und Abstand zum nächsten Neigungsbrechpunkt
- Gradientenhochpunkt
- Gradiententiefpunkt
- 2,5 % Querneigung
- HB Hochbord (B 14/25 Fase, 8 cm Ansicht), vorh. Material verwenden
- RBB Rostocker Busbord 20 cm, neues Material verwenden
- TB / TB-3 Tiefbord (TB 15/20, 0 cm bzw. 3 cm Ansicht), vorh. Material verwenden
- BS 2/12 Bohrpunkt mit fortlaufender Nummer
- FGU Fahrgastunterstand
- Papierkorb
- Leuchte Fa. Leipziger Leuchten GmbH, System im RAL 9005 tiefschwarz, Mastaufsatzleucht Lucas VII

Sonstiges

- Baumschutz
- vorh./ gepl. Baum (Acer campestre - Feldahorn)

Versorgungseinrichtungen

- gepl. Regenwasserkanal (wird durch Eurawasser erneuert)
- gepl. Anschlussleitung DN 150
- gepl. Drainageleitung DN 100

Verwaltung

- Flurstücksgrenze

1 | 2

Dorsch Gruppe BDC
BDC Dorsch Consult Ingenieurgesellschaft mbH
Niederlassung M-V
Industriestraße 8
18069 Rostock
Tel.: 0381-20788-0
Fax: 0381-20788-25

	Datum	Zeichen
bearbeitet	01/2015	Trede
gezeichnet	01/2015	Knop
geprüft:	01/2015	Harloff

HANSESTADT ROSTOCK
Tief- und Hafenbauamt Rostock
Holbeinplatz 14
18069 Rostock

bearbeitet:

geprüft:

Nr.	Art der Änderung	Datum	Zeichen

AUSFÜHRUNGSPLANUNG

Auftraggeber:
Tief- und Hafenbauamt Rostock
Holbeinplatz 14
18069 Rostock

Straße: Seestraße / Am Leuchtturm

PROJIS-Nr.:

Unterlage/ Blatt-Nr.: 5 / 1

Lageplan

Maßstab: 1 : 250

Umgestaltung des Bereiches Seestraße / Am Leuchtturm in Rostock-Warnemünde 1. BA

\\BDC-C384C-B\Projekte\CARD\843343_AP\3343_AP\LP_ST_250_01.PLT\LP_ST_250_01 07.01.15