

Decke erneuern und im Bereich der Aufleitung auf Fahrbahnniveau absenken, Eckfläche besfestigen, Borde anpassen, Bügel versetzen

Legende

- Z 205 Verkehrszeichen Bestand - bleibend (Zusatzzeichen vereinfacht dargestellt)
- ~~Z 205~~ Verkehrszeichen entfernen
- Z 205 Verkehrszeichen neu setzen
- Markierung Bestand - bleibend
- Markierung entfernen
- Markierung neu
- Grenze Geltungsbereich (VZ nur innerhalb der Grenze dargestellt)

Beschierungs- und Markierungsplan

Projekt: Deckenerneuerung Tschaikowskistraße

Bereich der Änderung: **Tschaikowskistraße**
Händelstr. - Hamburger Str.

Blatt-Nr. 1 von 3

Maßstab	1: 250	Fachamt:	66.11
Datum	04. April 2024	gezeichnet:	Gildhorn
		Dateiname:	

Tiefbauamt
Sachgebiet Verkehrsanlagenplanung

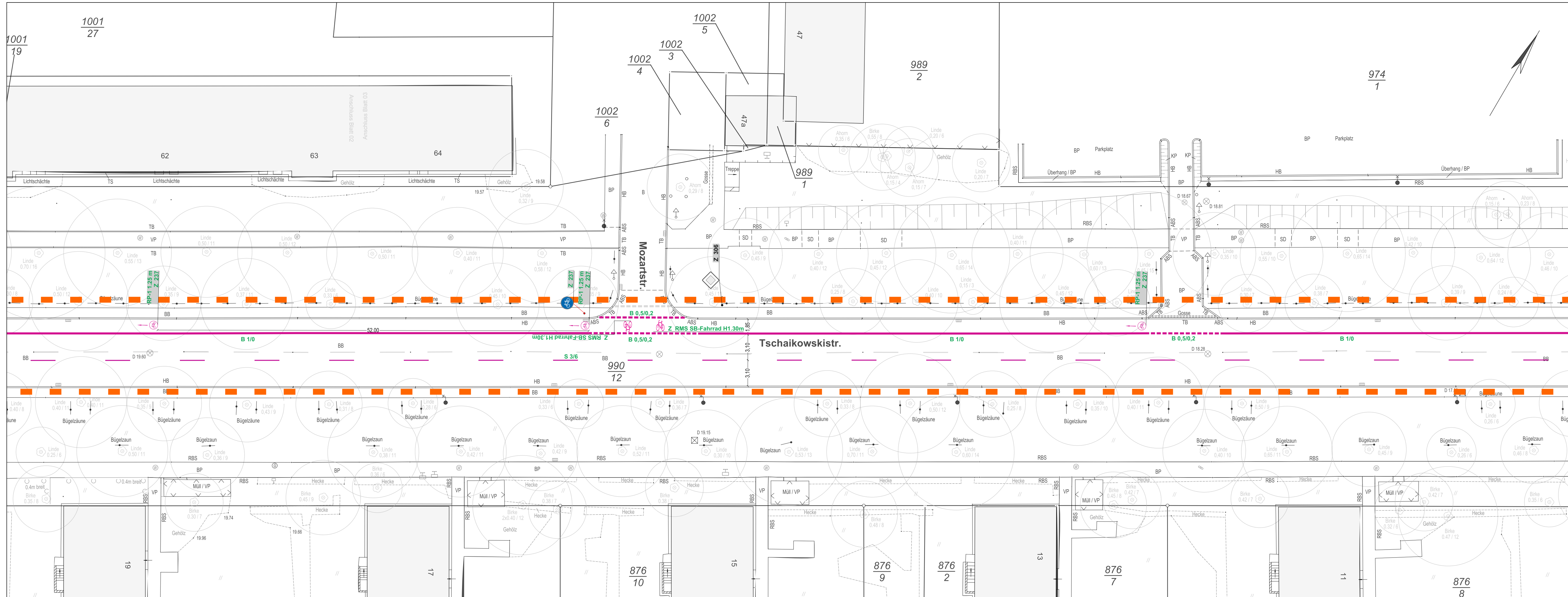

Legende

- Z 205 Verkehrszeichen Bestand - bleibend (Zusatzzeichen vereinfacht dargestellt)
- ~~Z 205~~ Verkehrszeichen entfernen
- Z 205 Verkehrszeichen neu setzen
- Markierung Bestand - bleibend
- Markierung entfernen
- Markierung neu
- Grenze Geltungsbereich (VZ nur innerhalb der Grenze dargestellt)

Beschilderungs- und Markierungsplan

Projekt:	Deckenerneuerung Tschaikowskistraße
Bereich der Änderung:	Tschaikowskistraße Händelstr. - Hamburger Str.

Blatt-Nr. 2 von 3

Maßstab	1: 250	Fachamt:	66.11
Datum	04. April 2024	gezeichnet:	Gildhorn
		Dateiname:	

Tiefbauamt
Sachgebiet Verkehrsanlagenplanung

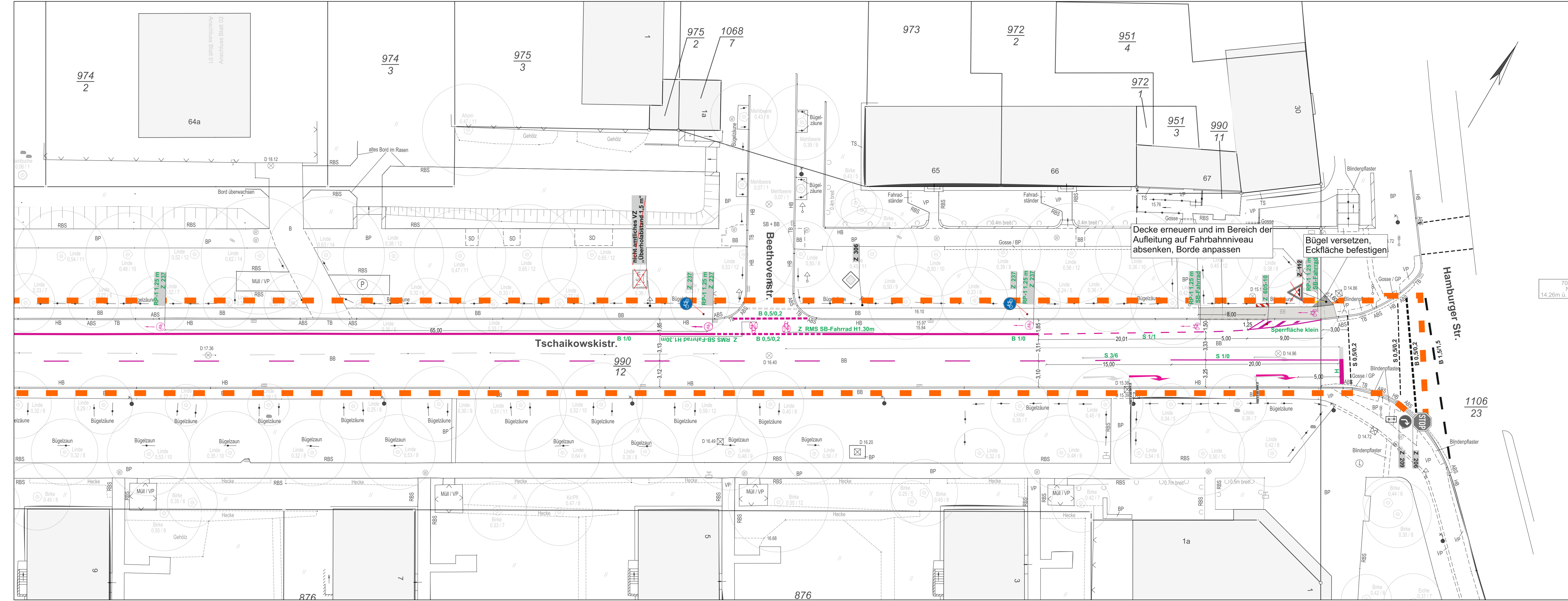

Legende

- Z 205 Verkehrszeichen Bestand - bleibend (Zusatzzeichen vereinfacht dargestellt)
- ~~Z 205~~ Verkehrszeichen entfernen
- Z 205 Verkehrszeichen neu setzen
- Markierung Bestand - bleibend
- Markierung entfernen
- Markierung neu
- Grenze Geltungsbereich (VZ nur innerhalb der Grenze dargestellt)

Beschierungs- und Markierungsplan

Projekt: Deckenerneuerung Tschaikowskistraße

Bereich der Änderung: **Tschaikowskistraße**
Händelstr.- Hamburger Str.

701003
Nagel
14.26m ü. NNH

Blatt-Nr. 3 von 3

Maßstab	1: 250	Fachamt:	66.11
Datum	04. April 2024	gezeichnet:	Gildhorn
		Dateiname:	