



## Information zur Baumaßnahme

Ersatzneubau Eisenbahnüberführung Goetheplatzbrücke in Rostock  
Strecke 6325 in Bahn-km 113,577

Seit dem 06. Mai 2022 erneuert die Deutsche Bahn die Eisenbahnüberführung (EÜ) „Goetheplatz“ in Rostock. Dabei wird ein Ersatzbauwerk hergestellt, ein Behelfsbahnsteig errichtet sowie Maßnahmen an den Eisenbahninfrastrukturanlagen durchgeführt. Darunter Arbeiten am Ober-/Tiefbau, an den Anlagen der Leit- und Sicherungstechnik, den Telekommunikationsanlagen sowie den Oberleitungsanlagen.

Das Bauwerk wird in zwei Abschnitten errichtet:

- 1. Bauabschnitt: nördlicher Bauwerksteil
- 2. Bauabschnitt: südlicher Bauwerksteil

Zeitplan:

- 06. Mai 2022: Baustart
- bis September 2023: Rückbau und Wiederherstellung der Nordseite
- ab September 2023: Rückbau und Wiederherstellung der Südseite
- vsl. September 2024: Verkehrsfreigabe unterhalb der errichteten EÜ
- Dezember 2024: Geplante Inbetriebnahme der EÜ

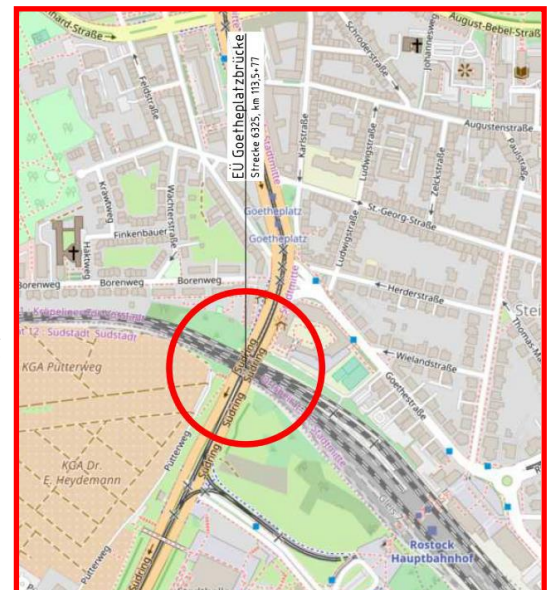

Weitere Informationen und Kontakt zum Projekt:

- <https://bauprojekte.deutschebahn.com/p/rostock-goetheplatz-bruecke>
- [goetheplatzbruecke@deutschebahn.com](mailto:goetheplatzbruecke@deutschebahn.com)



Die bisherige großräumige sowie kleinräumige Umleitung zur Entlastung des Verkehrs während der Teil- und Vollsperrung bleibt bestehen. Die Verkehrsführung unter der Brücke erfolgt derzeit jeweils einspurig in Nord- und Südrichtung. Diese Verkehrsführung wird am 14. Februar 2023 von der Ostseite auf die Westseite des Südrings (einspurig in Nord- und Südrichtung) geändert.

Die folgenden Übersichten zeigen die Verkehrsführung ab 14. Februar:

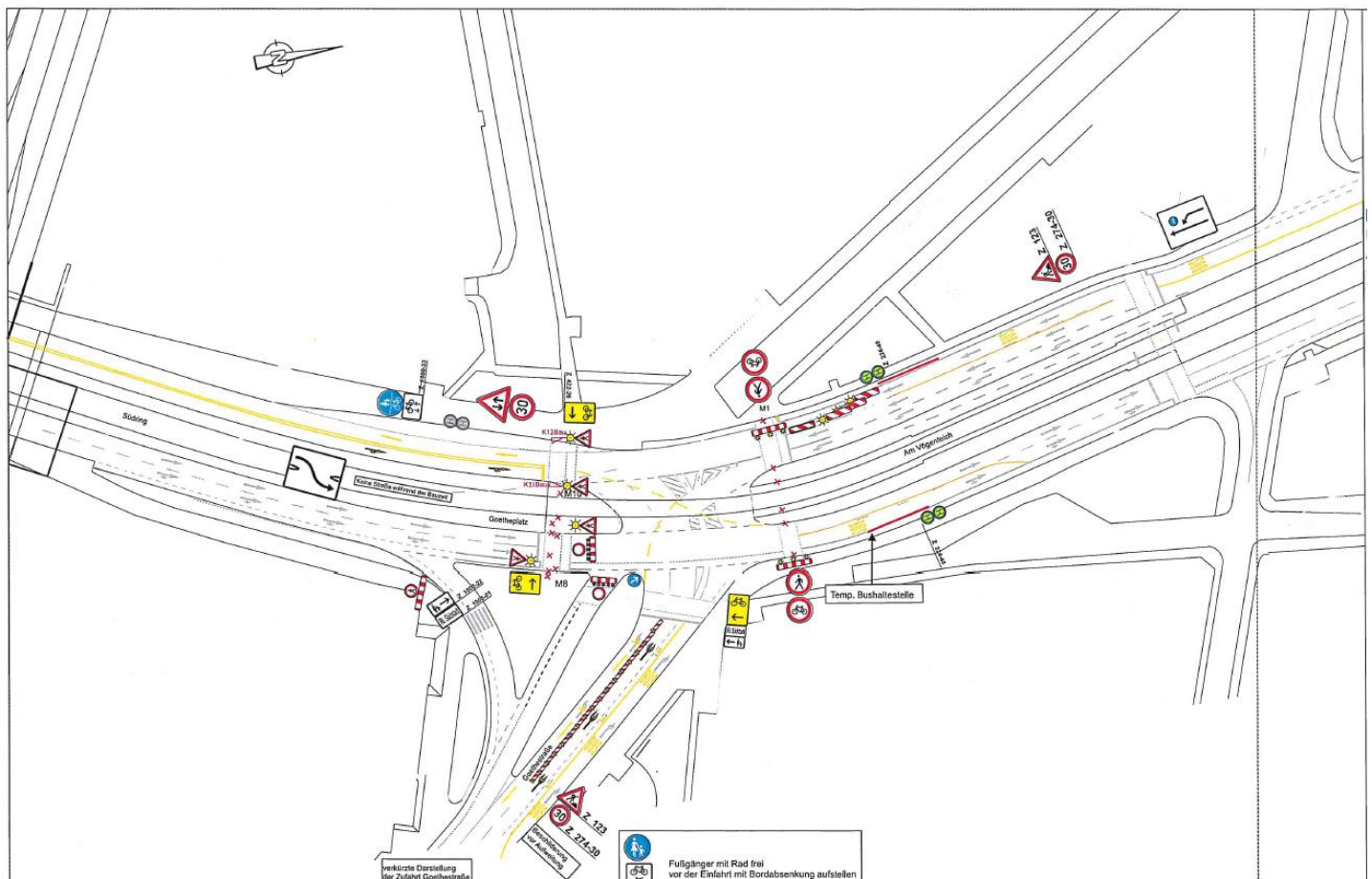
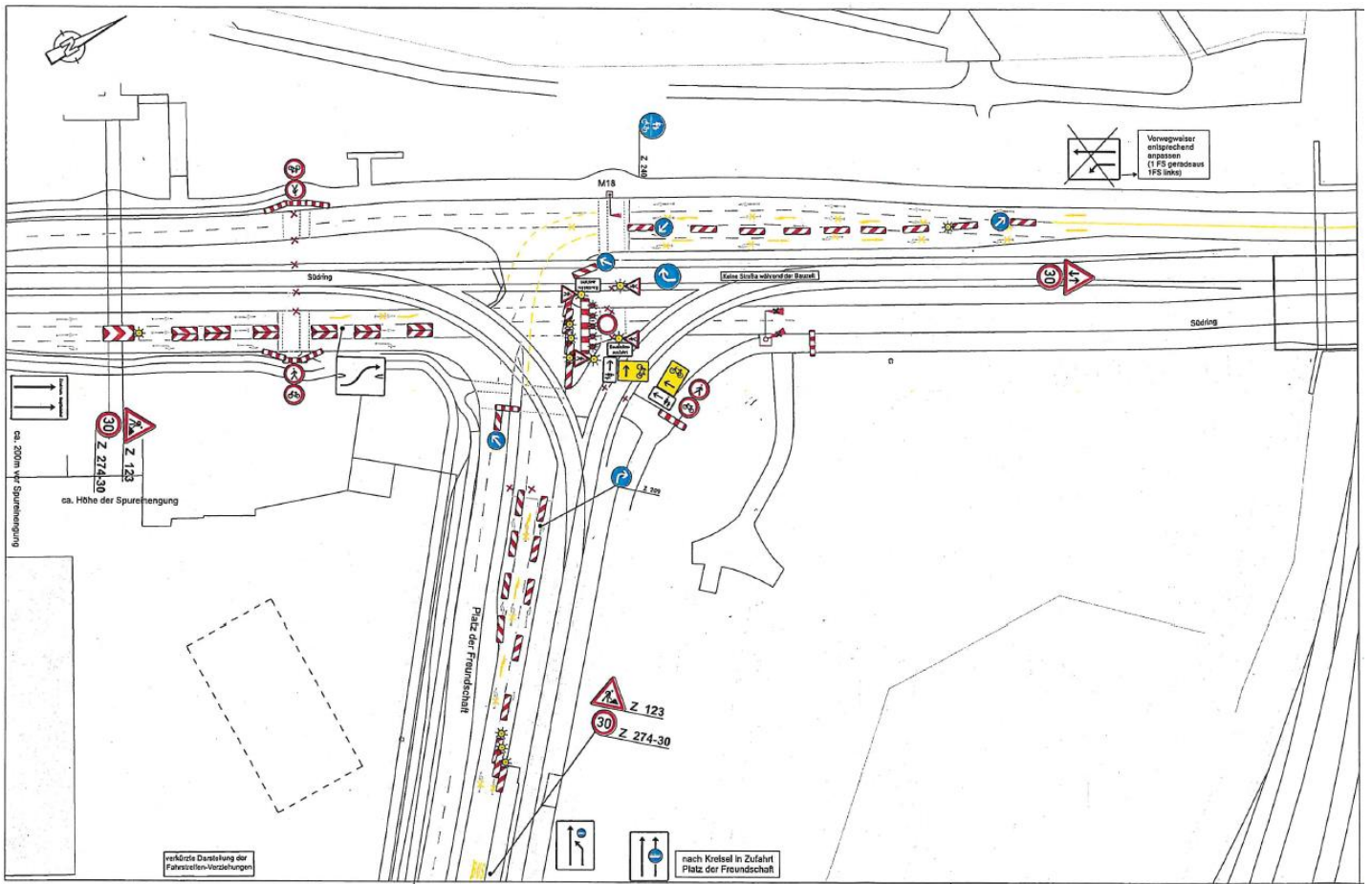

Während der Arbeiten sind Einschränkungen im Zugverkehr möglich. Fahrgäste müssen auf den Schienenersatzverkehr umsteigen. Weitere Sperrungen folgen im Laufe der Maßnahme und sind aufgrund anderer Bauarbeiten in und um Rostock zu erwarten.

Bitte informieren Sie sich rechtzeitig vor Reisebeginn.

Detaillierte Informationen für die Züge der Deutschen Bahn erhalten Sie unter:

- [bauinfos.deutschebahn.com](https://bauinfos.deutschebahn.com)
- App „DB Navigator“
- App „DB Bauarbeiten“.

Weitere Informationen gibt es unter: [verkehrsverbund-warnow.de](https://verkehrsverbund-warnow.de) oder [vmv-mbh.de](https://vmv-mbh.de)

Eine Genehmigung des Sperrkonzept erteilt die Hanse- und Universitätsstadt Rostock.

Erreichbarkeit des Baulärmverantwortlichen:

per Mail: [euegoethe.rostock@mopa.de](mailto:euegoethe.rostock@mopa.de) oder per Telefon: [+49 30 8145421 96](tel:+4930814542196)

Ihre Deutsche Bahn

Rostock, 13.Februar 2023

