

Anlage Nr. 2 zur Stellplatzsatzung  
der Hansestadt Rostock

vom 02.11.2017



Gesamtübersichtskarte der Gebietszonen

Zeichenerklärung:

 Gebietsgrenze Zone 1

 Gebietsgrenze Zone 2

 Gebietsgrenze Zone 3

Maßstab 1 : 20.000 / A1  
(in Veröffentlichung verkleinert)

Kartenbild © Hansestadt Rostock (CC BY-NC 4.0)  
Kartendaten © OpenStreetMap, ODbL 1.

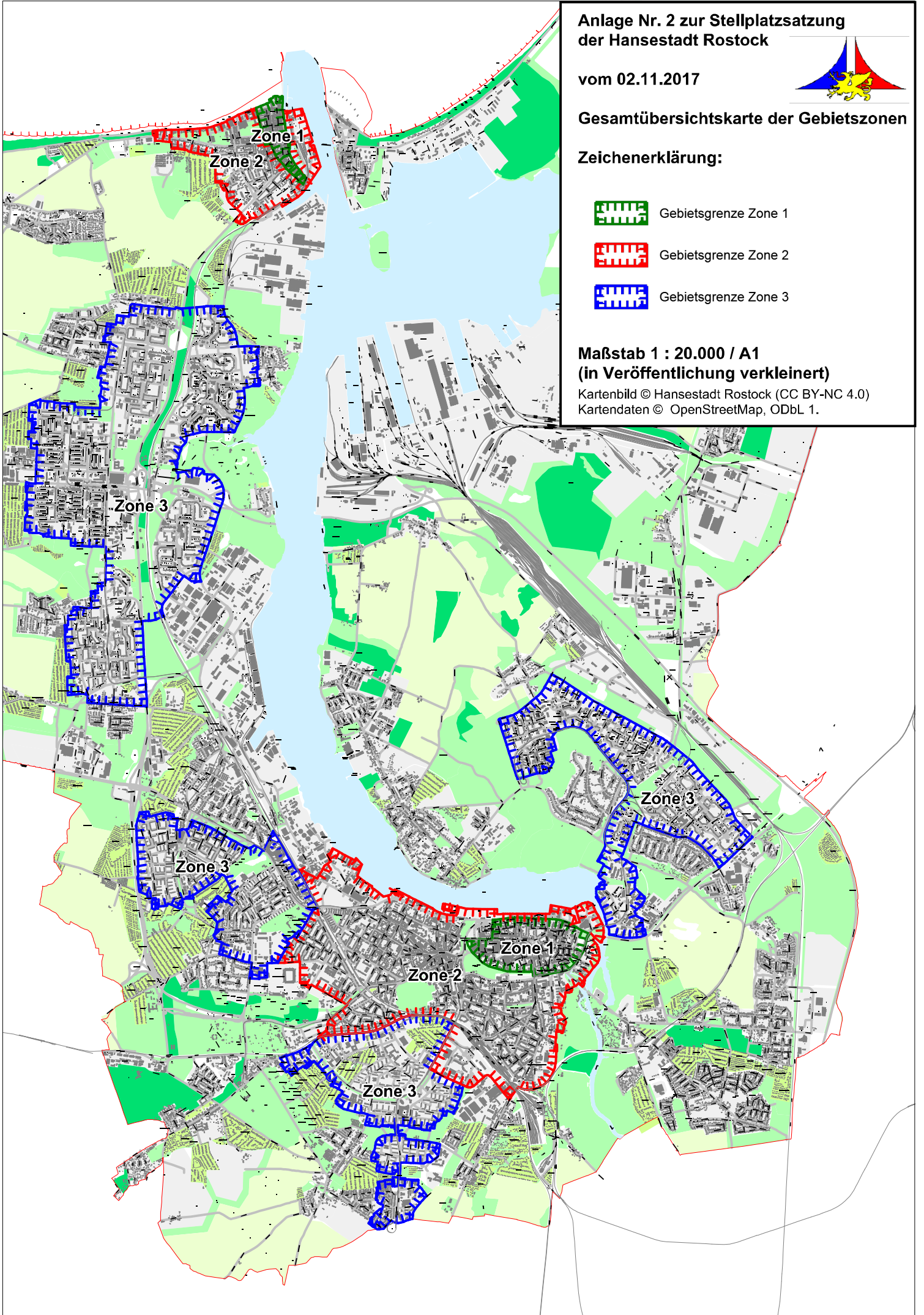

Anlage Nr. 3 zur Stellplatzsatzung  
der Hansestadt Rostock

vom 02.11.2017



Übersichtskarte der Gebietszone 3  
für Dierkow und Toitenwinkel

Zeichenerklärung:

 Gebietsgrenze Zone 1

 Gebietsgrenze Zone 2

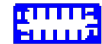
 Gebietsgrenze Zone 3

Maßstab 1 : 5.000 / A0  
(in Veröffentlichung verkleinert)

Kartenbild © Hansestadt Rostock (CC BY-NC 4.0)  
Kartendaten © OpenStreetMap, ODbL 1.

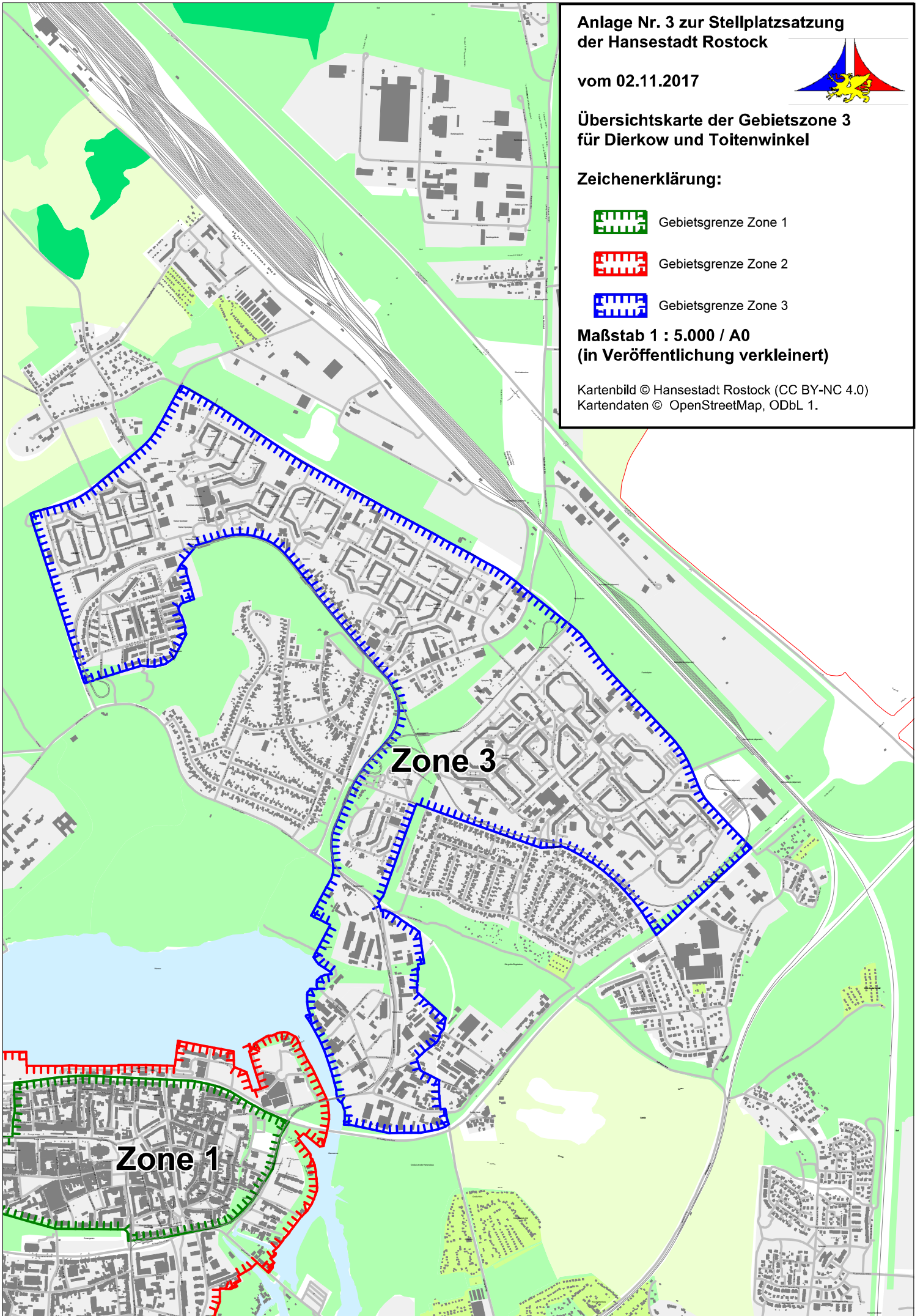

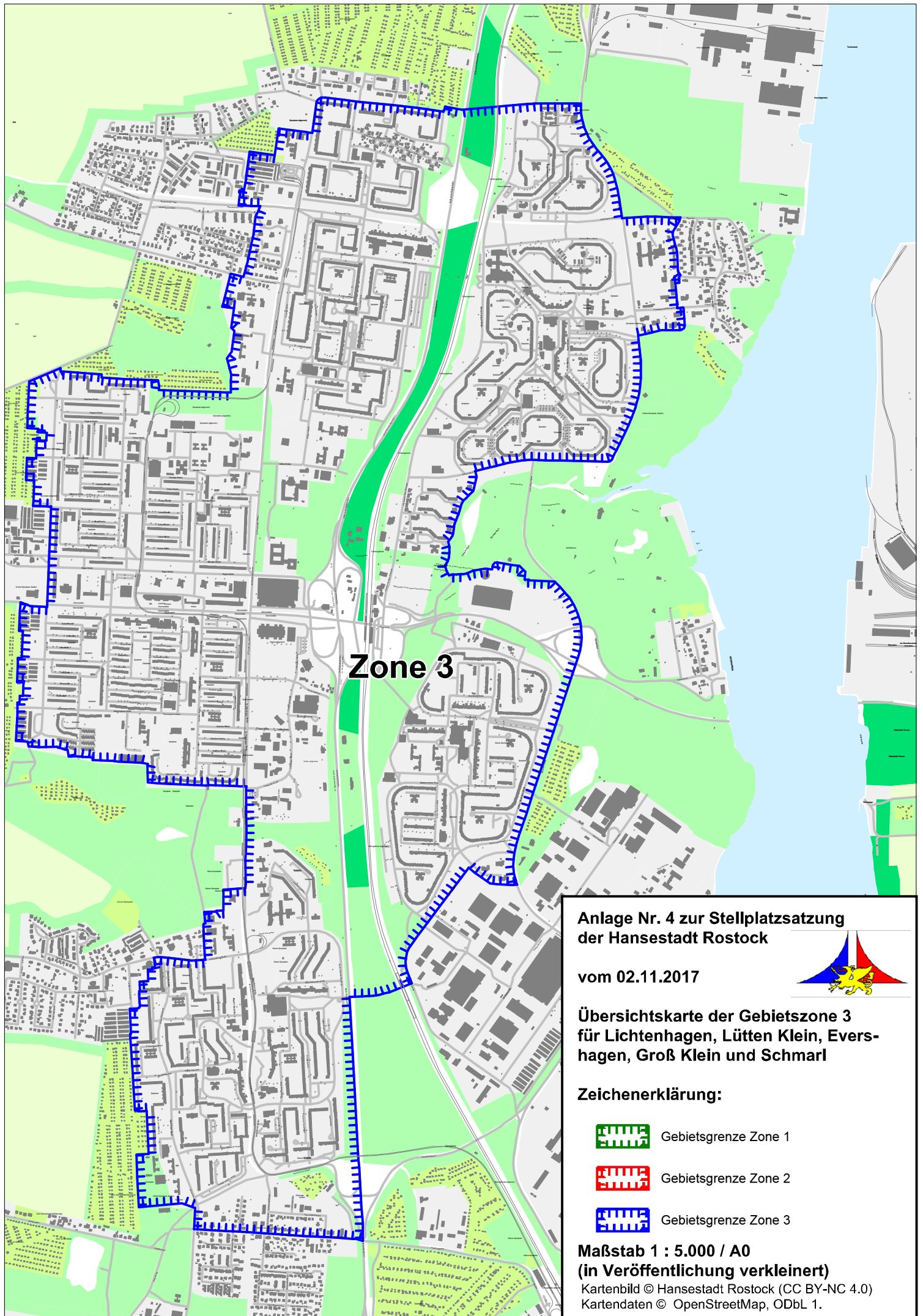

Anlage Nr. 5 zur Stellplatzsatzung  
der Hansestadt Rostock

vom 02.11.2017



Übersichtskarte der Gebietszonen 1 und 2  
für Stadtmitte

Zeichenerklärung:

 Gebietsgrenze Zone 1

 Gebietsgrenze Zone 2

 Gebietsgrenze Zone 3

Maßstab 1 : 5.000 / A0  
(in Veröffentlichung verkleinert)

Kartenbild © Hansestadt Rostock (CC BY-NC 4.0)  
Kartendaten © OpenStreetMap, ODbL 1.

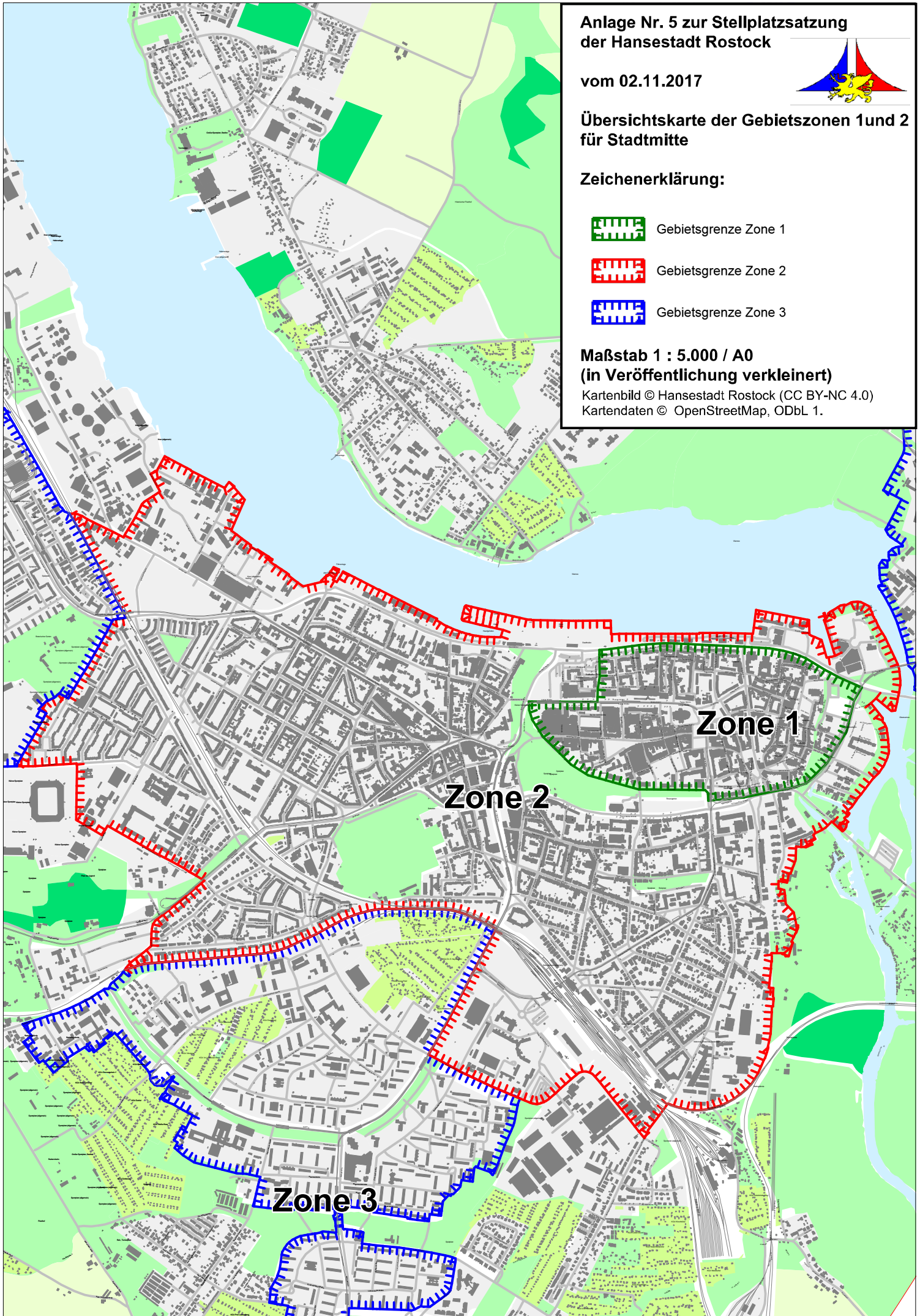

Anlage Nr. 6 zur Stellplatzsatzung  
der Hansestadt Rostock

vom 02.11.2017



Übersichtskarte der Gebietszone 3  
für Reutershagen, Südstadt und  
Biestow

Zeichenerklärung:

 Gebietsgrenze Zone 1

 Gebietsgrenze Zone 2

 Gebietsgrenze Zone 3

Maßstab 1 : 5.000 / A0  
(in Veröffentlichung verkleinert)

Kartenbild © Hansestadt Rostock (CC BY-NC 4.0)  
Kartendaten © OpenStreetMap, ODbL 1.

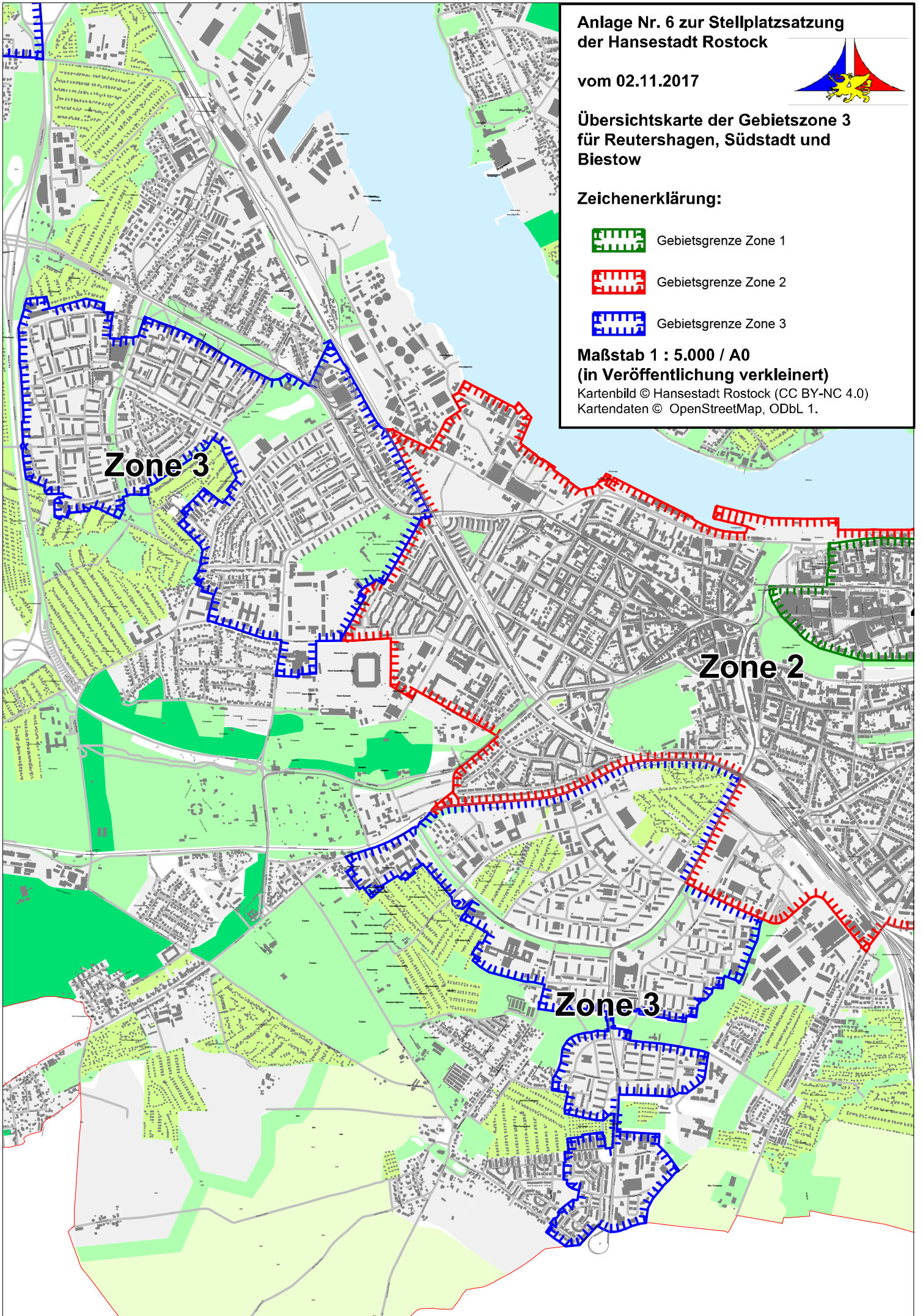

Anlage Nr. 7 zur Stellplatzsatzung  
der Hansestadt Rostock

vom 02.11.2017



Übersichtskarte der Gebietszonen 1 und 2  
für Warnemünde

Zeichenerklärung:

 Gebietsgrenze Zone 1

 Gebietsgrenze Zone 2

 Gebietsgrenze Zone 3

Maßstab 1 : 5.000 / A0  
(in Veröffentlichung verkleinert)

Kartenbild © Hansestadt Rostock (CC BY-NC 4.0)  
Kartendaten © OpenStreetMap, ODbL 1.

