

8/1 - Anlage 2 zur Satzung über die Erhebung von Gebühren in den öffentlichen kommunalen Häfen der Hansestadt Rostock

Seite		Hafengebiet Nr.
2	Alter Strom Warnemünde	2.1
2	Yachthafen Mittelmole Warnemünde	2.2
2	Fährhafen Warnemünde	2.3
2	Passagierkai Warnemünde	2.4
2	Passagierkai Warnemünde (Werftbecken)	2.4a
2	Yachthafen Hohe Düne	2.20
2	Anleger Ostmole	2.21
2	Fährtaschen Übersetzverkehr Warnemünde-Hohe Düne	2.22
3	Maritimes Gewerbegebiet Groß Klein	2.5
3	Müsing-Kai Groß Klein	2.6
3	Anleger Feuerwache II Groß Klein	2.7
4	Anleger und Stege Schmarl mit Fähranleger	2.8
4	Ufergebiet nördlich Langenort bis Liegeplatz 60 des Seehafens Rostock mit Fähranleger Oldendorf (nördl. Teil)	2.15
5	Metallaufbereitung Marienehe	2.9
5	Rostocker Fracht- und Fischereihafen	2.10
5	Anleger Bramow	2.11
5	Ufergebiet nördlich Langenort bis Liegeplatz 60 des Seehafens Rostock mit Fähranleger Oldendorf (südl. Teil)	2.15
6	Stadthafen	2.12
6	Gehlsdorf Ufer Ost	2.13
7	Seehafen Rostock mit dem Warnowkai, den Hafenbecken A, B, C und dem Ölhafenbecken	2.16
8	Anlegestelle YARA	2.17
8	Dalbenliegeplatz zum Spülfeld Schnatermann	2.18
8	Hafen Schnatermann mit Spülerliegeplatz	2.19

Die Kartenauszüge dienen ausschließlich der differenzierten Information über die von der Hafenbehörde bekannt gemachten Grenzen der Hafengebiete. Kartengrundlage ist die Electronical Navigational Chart (ENC) 516500 - Rostock Harbour in Lizenz des Bundesamtes für Seeschifffahrt und Hydrographie (BSH).

Hansestadt Rostock

Hafen- und Seemannsamt

Kataster-, Vermessungs- und Liegenschaftsamt

Grenzen der Hafengebiete

Gebiet- Nr.: 2.1, 2.2, 2.3, 2.4, 2.4a, 2.20, 2.21, 2.22

Maßstab 1 : 10 000

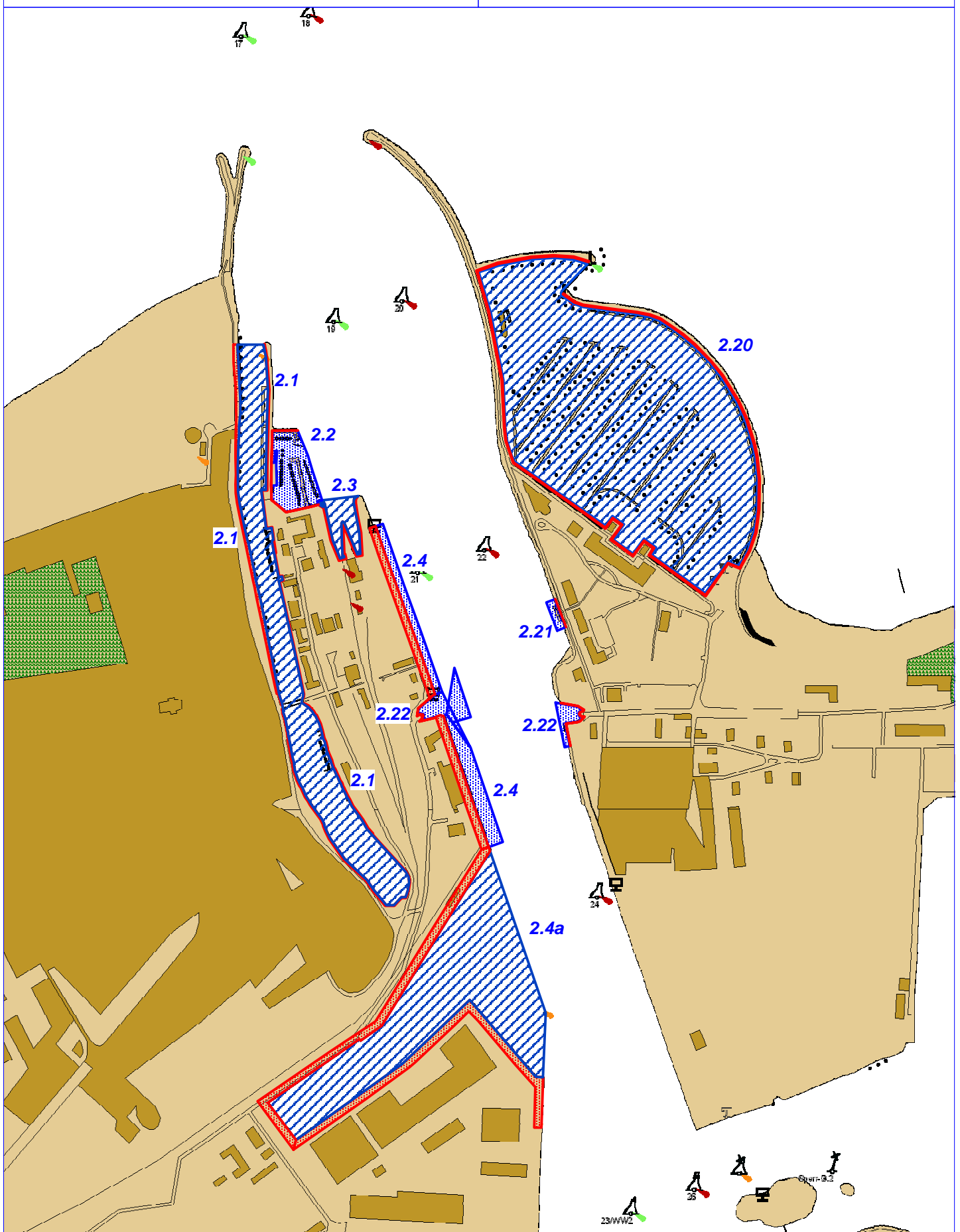

Der Kartenauszug dient ausschließlich der differenzierten Information über die im Städtischen Anzeiger bekannt gemachten Grenzen der Hafengebiete. Vervielfältigungen, Umarbeitungen, Veröffentlichungen sowie Weitergabe an Dritte erfolgen ausschließlich mit Zustimmung des Hafen- und Seemannsamtes Rostock.

Hansestadt Rostock

Hafen- und Seemannsamt

Kataster-, Vermessungs- und Liegenschaftsamt

Grenzen der Hafengebiete

Gebiet- Nr.: 2.5, 2.6, 2.7

Maßstab 1 : 10 000

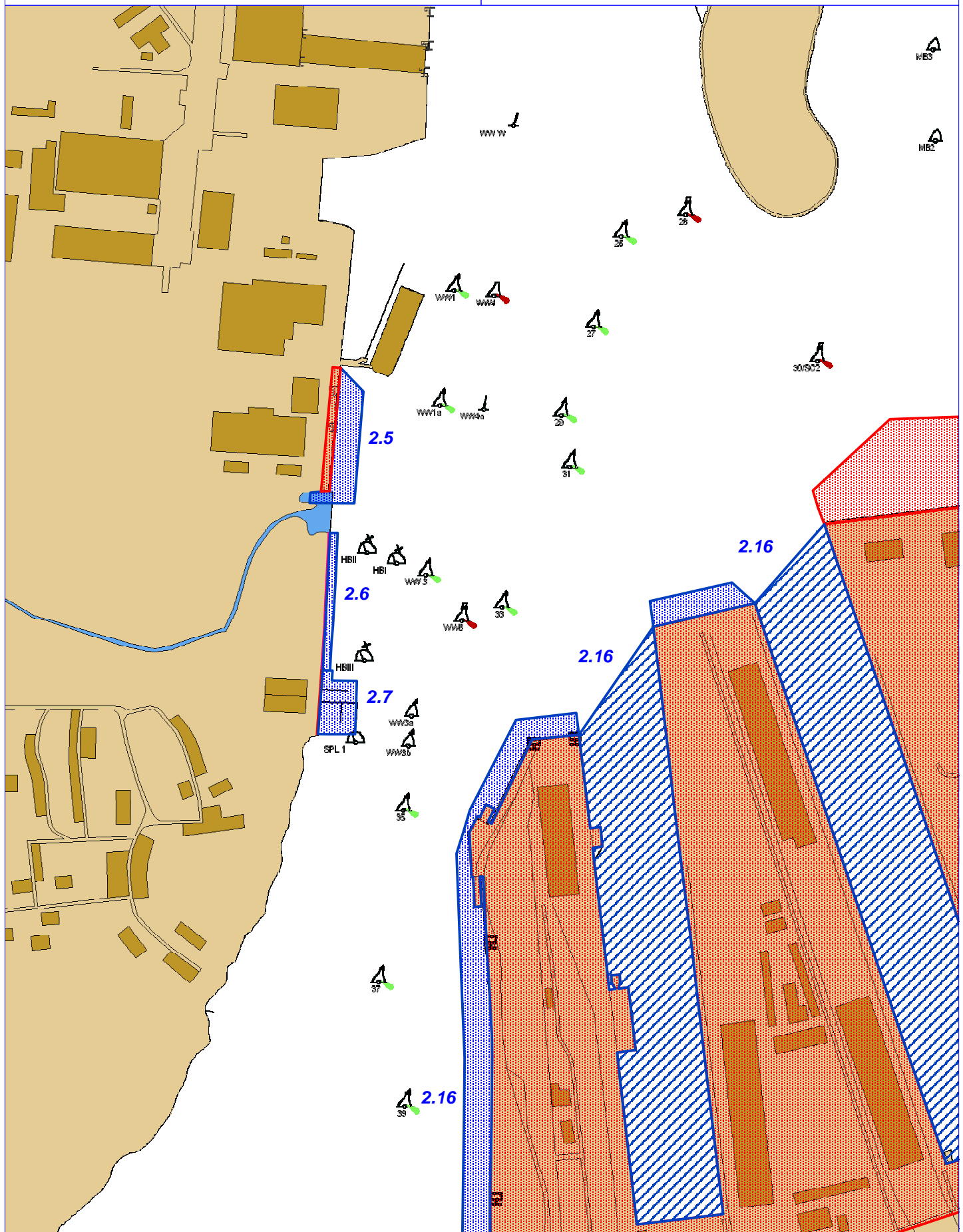

Der Kartenauszug dient ausschließlich der differenzierten Information über die im Städtischen Anzeiger bekannt gemachten Grenzen der Hafengebiete. Vervielfältigungen, Umarbeitungen, Veröffentlichungen sowie Weitergabe an Dritte erfolgen ausschließlich mit Zustimmung des Hafen- und Seemannsamtes Rostock.

Hansestadt Rostock

Hafen- und Seemannsamt

Kataster-, Vermessungs- und Liegenschaftsamt

Grenzen der Hafengebiete

Gebiet- Nr.: 2.8, 2.15 (nördl. Teil)

Maßstab 1 : 10 000

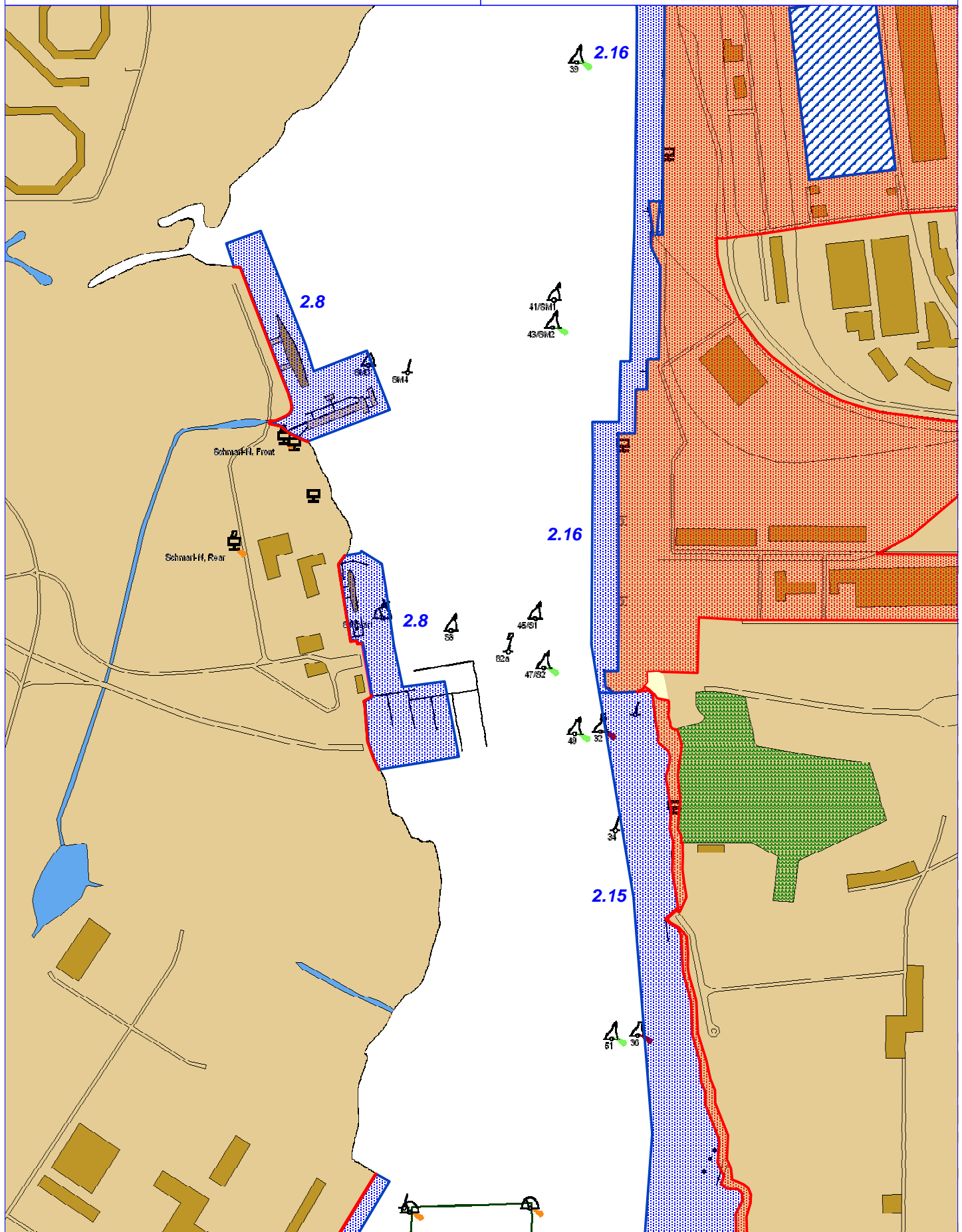

Der Kartenauszug dient ausschließlich der differenzierten Information über die im Städtischen Anzeiger bekannt gemachten Grenzen der Hafengebiete. Vervielfältigungen, Umarbeitungen, Veröffentlichungen sowie Weitergabe an Dritte erfolgen ausschließlich mit Zustimmung des Hafen- und Seemannsamtes Rostock.

Hansestadt Rostock

Hafen- und Seemannsamt

Kataster-, Vermessungs- und Liegenschaftsamt

Grenzen der Hafengebiete

Gebiet- Nr.: 2.9, 2.10, 2.11, 2.15 (südl. Teil)

Maßstab 1 : 10 000

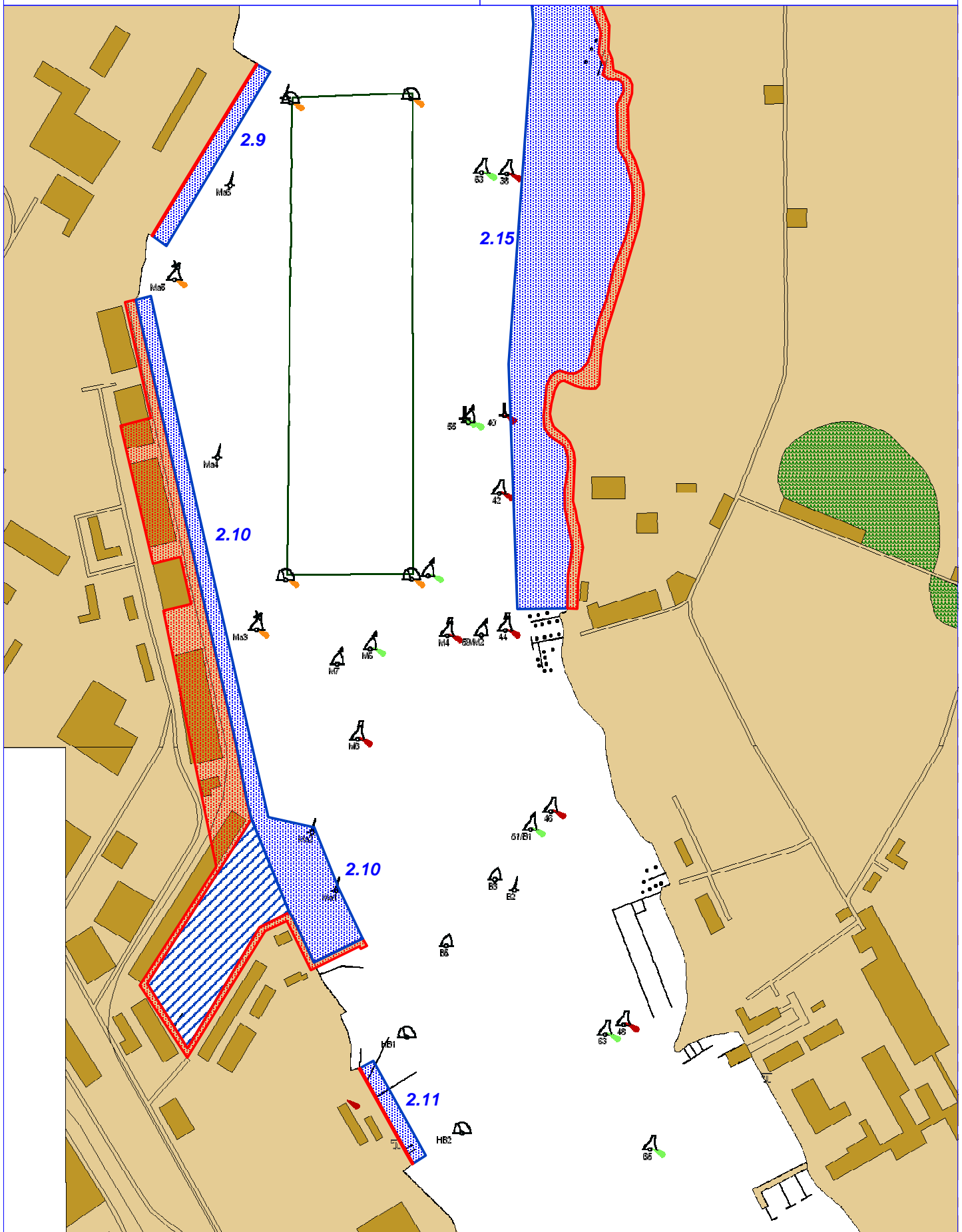

Hansestadt Rostock

Hafen- und Seemannsamt

Kataster-, Vermessungs- und Liegenschaftsamt

8/1 - Anlage 2 zur Satzung über die Erhebung von

Gebühren in den öffentlichen kommunalen Häfen der Hansestadt Rostock

Grenzen der Hafengebiete

Gebiet- Nr.: 2.12, 2.13

Maßstab 1 : 10 000

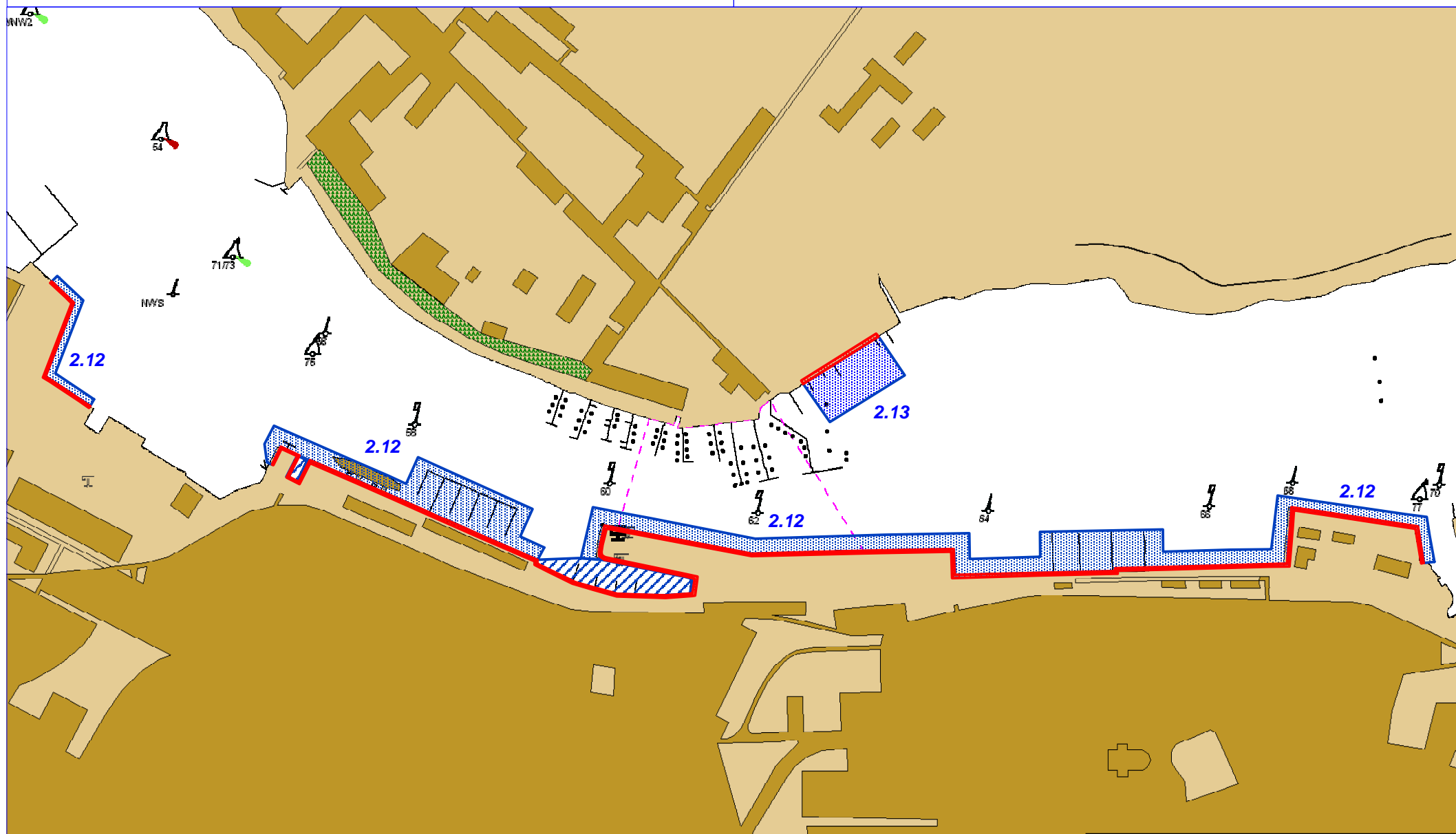

Hansestadt Rostock

Hafen- und Seemannsamt

Kataster-, Vermessungs- und Liegenschaftsamt

8/1 – Anlage 2 zur Satzung über die Erhebung von

Gebühren in den öffentlichen kommunalen Häfen der Hansestadt Rostock

Grenzen der Hafengebiete

Gebiet- Nr.: 2.16

Maßstab 1 : 17 000

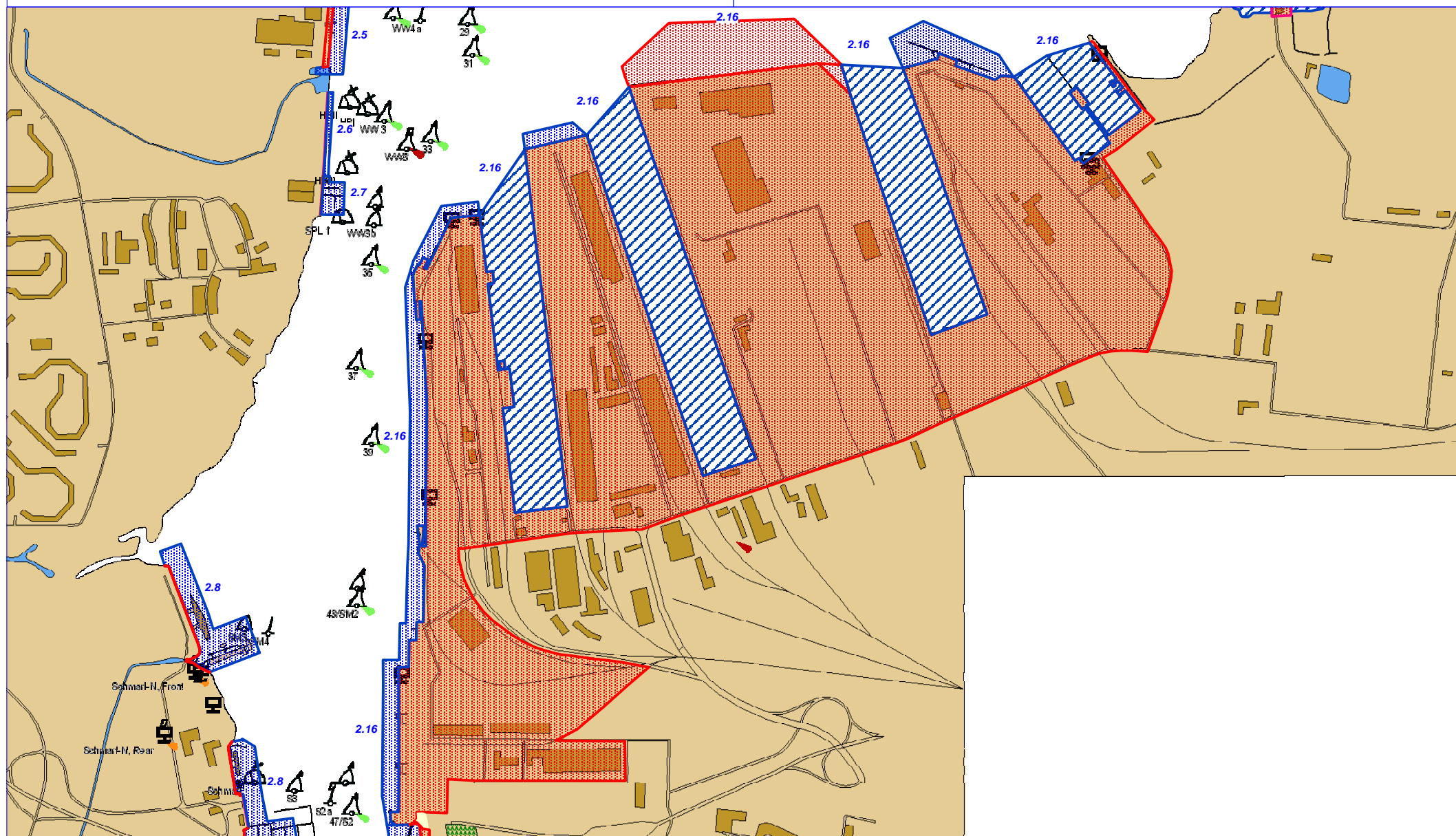

Der Kartenauszug dient ausschließlich der differenzierten Information über die im Städtischen Anzeiger bekannt gemachten Grenzen der Hafengebiete. Vervielfältigungen, Umarbeitungen, Veröffentlichungen sowie Weitergabe an Dritte erfolgen ausschließlich mit Zustimmung des Hafen- und Seemannsamtes Rostock.

Hansestadt Rostock

Hafen- und Seemannsamt

Kataster-, Vermessungs- und Liegenschaftsamt

Grenzen der Hafengebiete

Gebiet- Nr.: 2.17, 2.18, 2.19

Maßstab 1 : 10 000

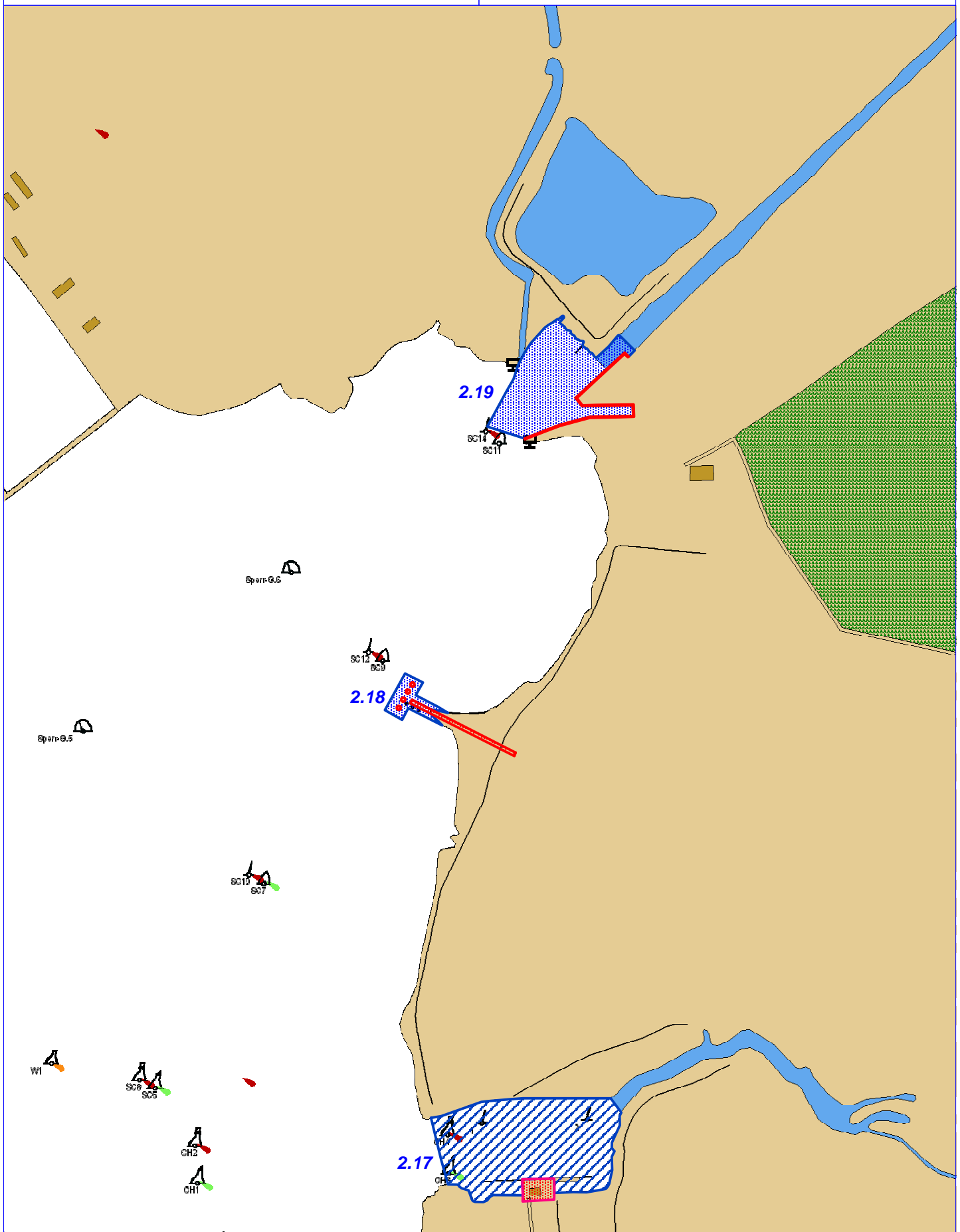

Der Kartenauszug dient ausschließlich der differenzierten Information über die im Städtischen Anzeiger bekannt gemachten Grenzen der Hafengebiete. Vervielfältigungen, Umarbeitungen, Veröffentlichungen sowie Weitergabe an Dritte erfolgen ausschließlich mit Zustimmung des Hafen- und Seemannsamtes Rostock.