

Barnstorfer Tannen  
 Untersuchungsgebiet Zoo

Unterlage Nr.: 1

**Übersichtskarte**

Fortschreibung Rahmenplan  
 Barnstorfer Tannen  
 Räumliche Entwicklung Zoo Rostock  
 Untersuchung zur verkehrlichen Anbindung  
 Maßstab 1:25.000

aufgestellt:

gesehen

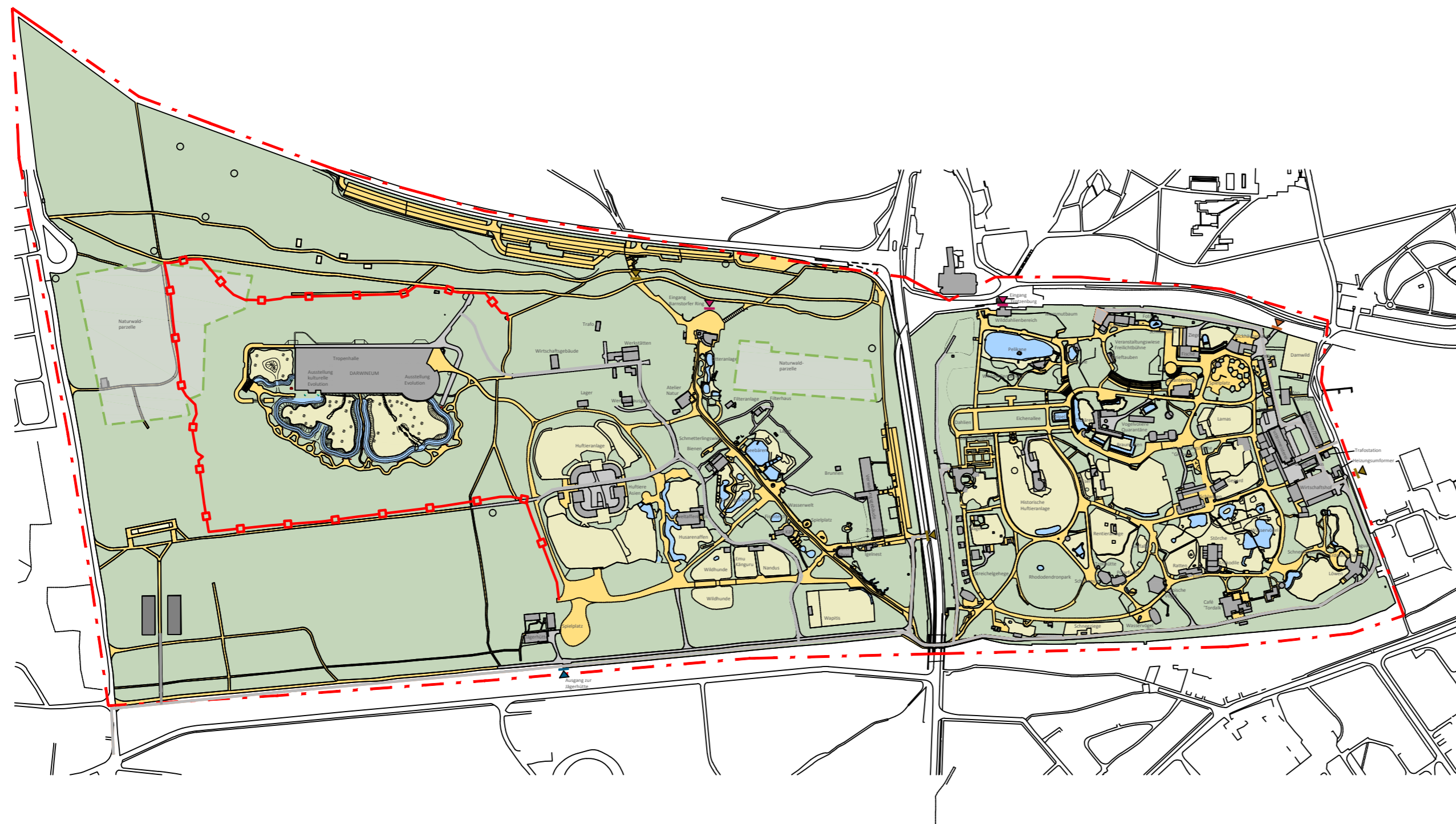
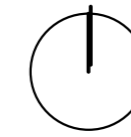

**LEGENDE**

- Gebäude
- Wirtschaftswege
- Besucherwege
- Grün- / Gehölzflächen
- Naturwaldparzelle
- Wasserflächen
- Bearbeitungsgrenze
- Zaun
- Besuchereingang / Ausgang
- Besucherausgang
- Wirtschaftseingang / Ausgang
- Notausgang

Nr.	Art der Änderung	Datum	Name	
<div style="display: flex; justify-content: space-between;"> <div style="width: 45%;"> <p><b>DR. FISCHER</b> Landschaftsarchitektur Wilhelm-Külz-Platz 1 18055 Rostock Telefon: 0381 . 444 311 37 Telefax: 0381 . 444 311 38 mail@dr-fischer-la.de</p> </div> <div style="width: 45%;"> <p><b>INROS LACKNER SE</b> Rosa-Luxemburg-Str. 16 18055 Rostock Tel.: 0381 45 67 80 Fax: 0381 45 67 844 http://www.inros-lackner.de http://www.inros-lackner.de</p> </div> </div>		Datum	Zeichen	
		bearbeitet	06/2015	Fischer-Gäde
		gezeichnet	06/2015	Rätzel
		Plotdatei	-	
		geprüft	-	
Auftraggeber: Hansestadt Rostock Amt für Stadtentwicklung, Stadtplanung und Wirtschaft Holbeinplatz 14 18069 Rostock		Unterlage: Karte Nr. 1 Maßstab 1:5000		
Straße: Rennbahnallee, Barnstorfer Ring nächster Ort: Rostock		Datum	Zeichen	
Bauvorhaben: <b>Fortschreibung          Rahmenplan 08.SO.105 "Barnstorfer Tannen"</b>  <b>Räumliche Entwicklung Zoo Rostock          Untersuchung zur verkehrlichen Anbindung</b>		bearbeitet	11/2015	Fischer-Gäde
		gezeichnet	11/2015	Langner
		geprüft		
<b>Bestandsplan</b>				
Aufgestellt:				
im Auftrag:.....				