



Jagd 2013

*Erlebnis Jagd in der Rostocker
Heide – Ausschreibung freier
Pirschbezirke*

Jagen in der Rostocker Heide im Jagdjahr 2013/2014

Liebe Jägerin, lieber Jäger,

für das Jagdjahr 2013 / 2014 bieten wir wieder die Möglichkeit, in der einzigartigen Landschaft der Rostocker Heide zu jagen. Suchen Sie ein längerfristiges intensives Natur- und Jagderlebnis, so finden Sie in der Rostocker Heide beste Voraussetzungen.

Die nachfolgend beschriebenen entgeltlichen Jahresjagderlaubnisscheine (sogenannte „Begehsscheine“) werden für das beginnende Jagdjahr 2013/2014 gegen Höchstgebot ausgeschrieben. Anschließend können sie i. d. R. jährlich verlängert werden, sofern der Mindestabschuss erreicht wird. Bei Erfüllung bestimmter Abschusszahlen erhalten Sie für die Verlängerung attraktive Vergünstigungen.

In allen Begehsscheingebieten (Pirschbezirken) können die heimischen Schalenwildarten Rot-, Dam-, Schwarz- und Rehwild bejagt werden – der Abschuss ist nur durch den Gesamtabchussplan für den Eigenjagdbezirk der Rostocker Heide begrenzt.

Mit den Begehsscheinen bieten wir Ihnen unter anderem die selbständige Einzeljagd im zugewiesenen Pirschbezirk, die Beteiligung an zwei Gemeinschaftsjagden (jährliche Hubertusjagd und Revierjagd), eine sehr gute jagdliche Infrastruktur sowie jederzeit Unterstützung bei allen jagdlichen Fragen. Wir gewährleisten die reibungslose Wildvermarktung, wobei Sie natürlich Wildbret jederzeit erwerben können.

Wir weisen darauf hin, dass für die Jagdausübung ausschließlich bleifreie Munition zugelassen ist.

Die Bedingungen für die Ausschreibung der entgeltlichen Jagderlaubnisse sowie die verfügbaren Pirschbezirke mit ihren Beschreibungen sind nachfolgend aufgeführt. Selbstverständlich können mit unseren zuständigen Revierförstern auch konkrete Führungen vor Ort zu einzelnen Jagdgebieten vereinbart werden.

Möchten Sie die Jahresjagderlaubnis für einen der beschriebenen Pirschbezirke erhalten, so reichen Sie bitte Ihr schriftliches und unterzeichnetes Gebot in einem verschlossenen Umschlag entsprechend Nr. 4 der nachfolgenden Bedingungen im Stadtforstamt Rostock, Wiethagen 9b, 18182 Rostock ein bis spätestens

Montag, 8.04.2013, 09:00 Uhr.



Jörg Harmuth
Forstamtsleiter

Stadtforstamt Rostock, Wiethagen 9b, 18182 Rostock
Tel.: 038202 404-0, Fax: -22, E-Mail: forstamt@rostock.de

| für Pirschbezirke | zuständige Revierförster | Telefon |
|---------------------------------|--------------------------|---------------------------------|
| 264, 265 | Herr Kähler | 038202 29024 oder 0170 6361265 |
| 306 | Herr Willert | 0381 66919810 oder 0170 6361263 |
| 402, 403, 409, 461, 462, 464 | Herr Schlüter | 038202 40417 oder 0170 6361264 |
| 506 | Herr Ahrens | 038202 40413 oder 0170 6372313 |

*Hansestadt Rostock
Senator für Bau und Umwelt
Stadtforstamt*

Bedingungen

für die entgeltliche Jagderlaubnis in einem Teilbereich des Eigenjagdbezirkes des Stadtforstamtes Rostock im Jagdjahr 2013/2014:

1. Die Erteilung der entgeltlichen Jagderlaubnis für einen bestimmten Pirschbezirk wird den Jägerinnen und Jägern öffentlich angeboten. Ein Anspruch auf Erteilung der Jagderlaubnis bleibt grundsätzlich ausgeschlossen.
2. Die zu vergebenden Pirschbezirke sind in einer Liste zusammengefasst, in der Größe, Lage, Grenzen und zugeordneter Abschuss festgelegt sind. **Die Ausschreibung erfolgt im Zeitraum vom 11.03.2013 bis zum 08.04.2013.**

Die Liste kann im Stadtforstamt (Wiethagen 9b, 18182 Rostock) und im Stadtamt der Hansestadt Rostock – Jagdbehörde – (Charles-Darwin-Ring 6, 18059 Rostock) eingesehen werden.

3. Die Jagderlaubnis beinhaltet, im Zuge der Einzeljagd Raubwild und Raubzeug (Baumarder ausgenommen) nach Maßgabe des Stadtforstamtes zu erlegen.

Die Bejagung des Schalenwilds erfolgt nach den Vorgaben des Abschussplanes für den gesamten Eigenjagdbezirk. Bis auf Widerruf ist es möglich, den Abschuss der einzelnen Wildarten nach diesen Planvorgaben zu tätigen.

Der zuständige Revierförster oder das Forstamt sind berechtigt, den Abschuss (z. B. bei Planerfüllung) ganz oder teilweise zu sperren.

Die Verwertung des erlegten Schalenwildes erfolgt in der Regel durch das Stadtforstamt.

4. Das schriftliche Gebot ist als Nettobetrag ohne Umsatzsteuer in einer Summe für den gesamten Pirschbezirk anzugeben – es ist Grundlage für die Vergabe. Die Umsatzsteuer (USt. derzeit 19 %) wird vom Stadtforstamt bei Vergabe in der Rechnung aufgeschlagen.

Mit dem Gebot muß der Nachweis der Jagdfähigkeit, der Jagdberechtigung und der Versicherung, Voraussetzung für Ziffer 1 dieser Bedingungen, erbracht werden.

Das unterzeichnete Gebot ist spätestens bis zum **08.04.2013, 09:00** Uhr beim Stadtforstamt in einem fest verschlossenen Umschlag einzureichen, der den Vermerk „Gebot entgeltliche Jagderlaubnis Pirschbezirk Nr.“ tragen muss (das Bieten auf mehrerer Pirschbezirke ist möglich, der Zuschlag wird aber nur für einen Pirschbezirk erteilt).

5. Der Senator für Bau und Umwelt entscheidet nach Vorliegen der schriftlichen Gebote, an wen die entgeltliche Jagderlaubnis durch das Stadtforstamt erteilt wird.

6. Für die Jagdausübung ist ausschließlich bleifreie Munition zugelassen.

7. Die Jagdausübung im Pirschbezirk hat in engem Einvernehmen mit dem Stadtforstamt zu erfolgen. Die Beteiligung weiterer Jagdinteressenten ist nicht gestattet. Dem Stadtforstamt und den zuständigen Forstamtsmitarbeitern bleiben weiterhin die Ausübung des Forst- und Jagdschutzes vorbehalten.
8. Für die Jagdausübung gelten die Bestimmungen der Jagdnutzungsanweisung der Hansestadt Rostock.
9. Die Jagderlaubnis gilt für 1 Jagdjahr.

Wird der Mindestabschuss (z. Zt. mindestens 3 Stück Schalenwild bis 31.01.2014) erfüllt, kann die Jagderlaubnis i. d. R. um ein Jagdjahr verlängert werden, wobei auf den Rechnungsbetrag des Jagdjahres 2014/2015 folgende Vergünstigungen in Aussicht gestellt werden:

- a) für die Erlegung von mindestens 4 Stück Rehwild weiblich (Ricken, Schmalrehe, Kitze – einschließlich Bockkitze) auf der Einzeljagd wird ein einmaliger Nachlass von 100,- € gewährt, jedes weitere Stück Rehwild der genannten Altersklassen mindert den Rechnungsbetrag um weitere 25,- €
- b) für die Erlegung von mindestens 2 Stück Rot- oder Damwild weiblich (davon mindestens 1 Kalb – einschließlich Hirschkalber, dazu 1 Schmaltier oder 1 Alttier, alternativ 2 Kälber) auf der Einzeljagd wird ein einmaliger Nachlass von 50,- € gewährt, jedes weitere Stück Rot- oder Damwild (weiblich / Kälber) dieser Altersklassen mindert den Rechnungsbetrag um weitere 50,- €

Das Stadtforstamt behält sich das Recht vor, die erteilte Jagderlaubnis jederzeit zu widerrufen. In der Regel kann dieses nach Ablauf des Jagdjahres erfolgen. Bei Verstößen gegen die hier genannten Bedingungen bzw. gegen gesetzliche Bestimmungen kann die erteilte Jagderlaubnis mit sofortiger Wirkung widerrufen werden. Eine Rückerstattung des gezahlten Preises (auch teilweise) erfolgt nicht.

Holger Matthäus
Senator für Bau und Umwelt



Ausschreibung von Jahresbegehreinen für das Jagdjahr 2013/2014 in der Rostocker Heide

Übersicht der freien Pirschbezirke

Hansestadt Rostock
 Stadtförstamt
 Wiethagen 9b
 18182 Rostock

Tel./Fax: 038202 404-0 / -22
 e-mail: forstamt@rostock.de



Stadtforstamt Rostock – Pirschbezirk 264

| | |
|--|------------------------------------|
| Revier | Schnatermann |
| Jagdjahr | 2013 / 2014 |
| Fläche | 78,0 ha |
| Anzahl jagdlicher Einrichtungen | 6 |
| Abteilungen | 136, 137, 139 (anteilig), 140, 141 |
| Mindestgebot | 600,00 € zzgl. 19,00% MwSt. |

| |
|---|
| Beschreibung |
| Bestockung durch Laubwald (Ei, Bu) mit Naturverjüngung, einzelne Bruchpartien gemischt mit Kiefernstangenhölzern, Wiese von 2,7 ha Größe im Pirschgebiet Einstand von: Schwarz- und Rehwild; Rot- und Damwild sind Wechselwild Grenzen: Im Norden Bahndamm bzw. B 105, im Osten und Süden durch die Feldmark, im Westen Krummer Damm Sonstiges: - |

| |
|--|
| Abschussplan |
| Der Abschussplan bezieht sich auf den gesamten Eigenjagdbezirk. Bis auf Widerruf ist es möglich, den Abschuss in den einzelnen Wildarten nach diesen Planvorgaben zu tätigen. Der zuständige Revierförster oder das Forstamt sind berechtigt, den Abschuss (z.B. bei Planerfüllung) ganz oder teilweise zu sperren. Mindestabschuss: 3 Stück Schalenwild |

| Wildart / Altersklasse | Stück |
|--|--------------|
| Federwild (außerhalb Naturschutzgebiete) | unbegrenzt |
| Feldhase | - |
| Raubwild (außer Baumarder) | unbegrenzt |
| Frischling und Überläufer der Akl. 0 und 1 | 260 |
| Bachen und Keiler der Akl. 2 | 40 |
| Muffelwild | - |
| Kitze (weiblich) und Schmalrehe | 66 |
| Ricken | 44 |
| Kitze (männlich) und Rehböcke der Akl. 1 | 54 |
| Rehböcke der Akl. 2 | 36 |
| Rotkälber (männlich & weiblich) | 38 |
| Rotschmaltiere | 8 |
| Rottiere | 20 |
| Rothirsche Akl. 1 | 8 |
| Rothirsche Akl. 2 | 10 |
| Damkälber (männlich & weiblich) | 9 |
| Damschmaltiere | 1 |
| Damtiere | 4 |
| Damhirsch Akl. 1 | 3 |
| Damhirsch Akl. 2 | 1 |

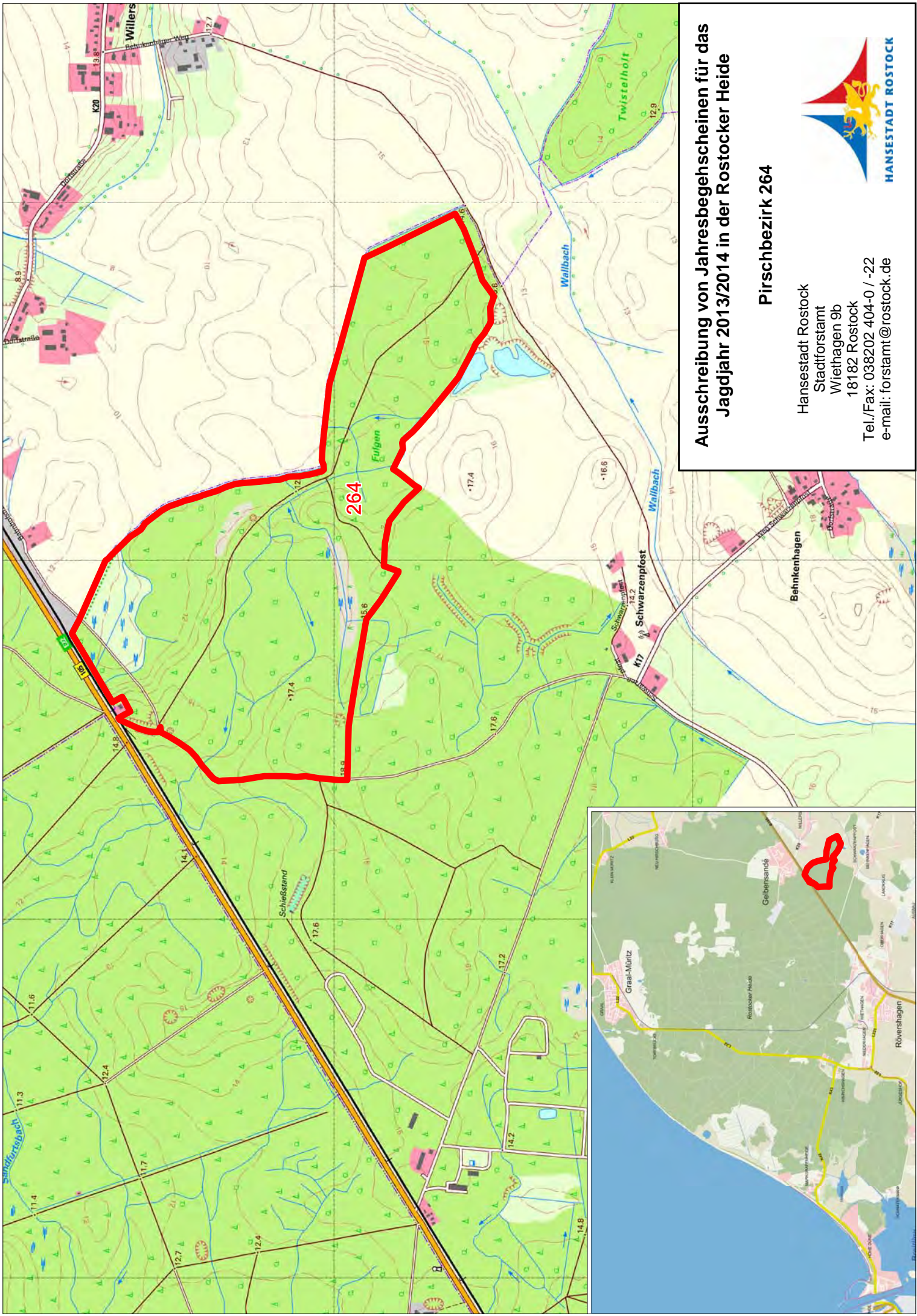

**Ausschreibung von Jahresbegehreinen für das
Jagdjahr 2013/2014 in der Rostocker Heide**

Pirschbezirk 264

Hansestadt Rostock
Stadtforstamt
Wiethagen 9b
18182 Rostock
Tel./Fax: 038202 404-0 / -22
e-mail: forstamt@rostock.de



Stadtforstamt Rostock – Pirschbezirk 265

| | |
|--|------------------------------------|
| Revier | Schnatermann |
| Jagdjahr | 2013 / 2014 |
| Fläche | 57,0 ha |
| Anzahl jagdlicher Einrichtungen | 7 |
| Abteilungen | 7, 8, 10 |
| Mindestgebot | 400,00 € zzgl. 19,00% MwSt. |

| |
|--|
| Beschreibung |
| <p>Ältere Laubholzbestände, gemischt mit Kiefernstangenhölzern, Erlenbrüchen und einzelnen Fichtendickungen.</p> <p>Einstand von: Schwarz- und Rehwild, Rotwild – Damwild sind Wechselwild</p> <p>Grenzen: Im Norden Bahndamm bzw. B 105, im Osten Krummer Damm, im Südwesten Schwarzenpfoster Schneise</p> <p>Sonstiges: Teilweise betonierte Wege (ehemaliges Militärgelände)</p> |

| |
|---|
| Abschussplan |
| <p>Der Abschussplan bezieht sich auf den gesamten Eigenjagdbezirk. Bis auf Widerruf ist es möglich, den Abschuss in den einzelnen Wildarten nach diesen Planvorgaben zu tätigen. Der zuständige Revierförster oder das Forstamt sind berechtigt, den Abschuss (z.B. bei Planerfüllung) ganz oder teilweise zu sperren.</p> <p>Mindestabschuss: 3 Stück Schalenwild</p> |

| Wildart / Altersklasse | Stück |
|--|--------------|
| Federwild (außerhalb Naturschutzgebiete) | unbegrenzt |
| Feldhase | - |
| Raubwild (außer Baumrarder) | unbegrenzt |
| Frischling und Überläufer der Akl. 0 und 1 | 260 |
| Bachen und Keiler der Akl. 2 | 40 |
| Muffelwild | - |
| Kitze (weiblich) und Schmalrehe | 66 |
| Ricken | 44 |
| Kitze (männlich) und Rehböcke der Akl. 1 | 54 |
| Rehböcke der Akl. 2 | 36 |
| Rotkälber (männlich & weiblich) | 33 |
| Rotschmaltiere | 8 |
| Rottiere | 20 |
| Rothirsche Akl. 1 | 8 |
| Rothirsche Akl. 2 | 10 |
| Damkälber (männlich & weiblich) | 9 |
| Damschmaltiere | 1 |
| Damtiere | 4 |
| Damhirsch Akl. 1 | 3 |
| Damhirsch Akl. 2 | 1 |

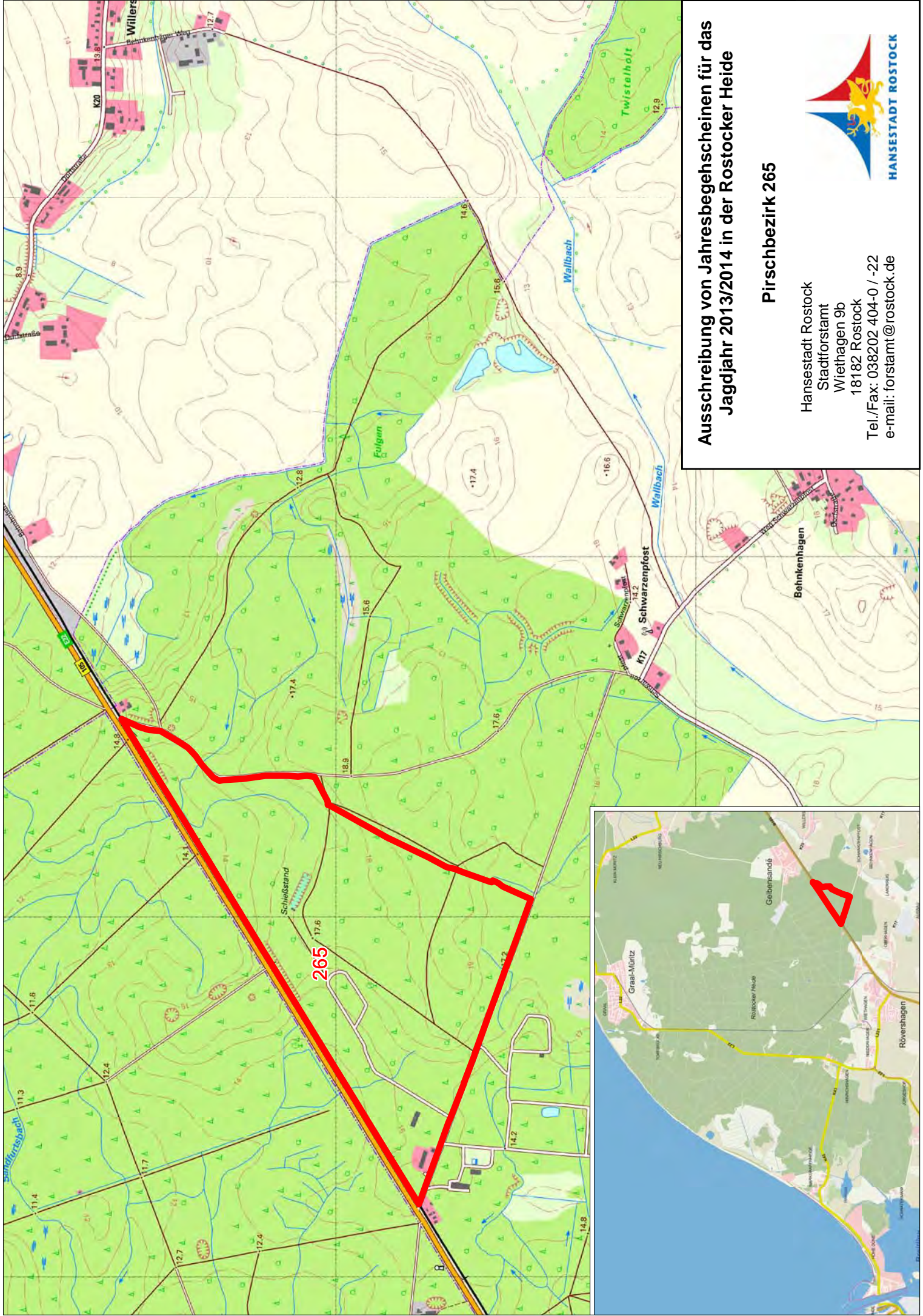

Ausschreibung von Jahresbegehseheinen für das Jagdjahr 2013/2014 in der Rostocker Heide

Pirschbezirk 265

Hansestadt Rostock
Stadtforstamt
Wiehagen 9b
18182 Rostock
Tel./Fax: 038202 404-0 / -22
e-mail: forstamt@rostock.de



Stadtforstamt Rostock – Pirschbezirk 306

| | |
|--|--------------------------------------|
| Revier | Hinrichshagen |
| Jagdjahr | 2013 / 2014 |
| Fläche | 139,0 ha |
| Anzahl jagdlicher Einrichtungen | 5 |
| Abteilungen | 68, 69, 70, 71, 72, 73 |
| Mindestgebot | 1.000,00 € zzgl. 19,00% MwSt. |

| |
|--|
| Beschreibung |
| Überwiegend Kiefernbaumhölzer, vielfach mit Buchenunterbauten, einzelne Brücher Einstand von: Rotwild, Damwild, Schwarzwild, Rehwild Grenzen: Im Norden Scheidenschneise, im Osten die Bäderstraße (L22), südwestlich Rosenortschneise Sonstiges: Ehemaliger Schießplatz am Rosenort als Austritts- und Äsungsfläche |

| |
|--|
| Abschussplan |
| Der Abschussplan bezieht sich auf den gesamten Eigenjagdbezirk. Bis auf Widerruf ist es möglich, den Abschuss in den einzelnen Wildarten nach diesen Planvorgaben zu tätigen. Der zuständige Revierförster oder das Forstamt sind berechtigt, den Abschuss (z.B. bei Planerfüllung) ganz oder teilweise zu sperren. Mindestabschuss: 3 Stück Schalenwild |

| Wildart / Altersklasse | Stück |
|--|------------|
| Federwild (außerhalb Naturschutzgebiete) | unbegrenzt |
| Feldhase | - |
| Raubwild (außer Baumrarder) | unbegrenzt |
| Frischling und Überläufer der Akl. 0 und 1 | 260 |
| Bachen und Keiler der Akl. 2 | 40 |
| Muffelwild | - |
| Kitze (weiblich) und Schmalrehe | 66 |
| Ricken | 44 |
| Kitze (männlich) und Rehböcke der Akl. 1 | 54 |
| Rehböcke der Akl. 2 | 36 |
| Rotkälber (männlich & weiblich) | 33 |
| Rotschmaltiere | 8 |
| Rottiere | 20 |
| Rothirsche Akl. 1 | 8 |
| Rothirsche Akl. 2 | 10 |
| Damkälber (männlich & weiblich) | 9 |
| Damschmaltiere | 1 |
| Damtiere | 4 |
| Damhirsch Akl. 1 | 3 |
| Damhirsch Akl. 2 | 1 |

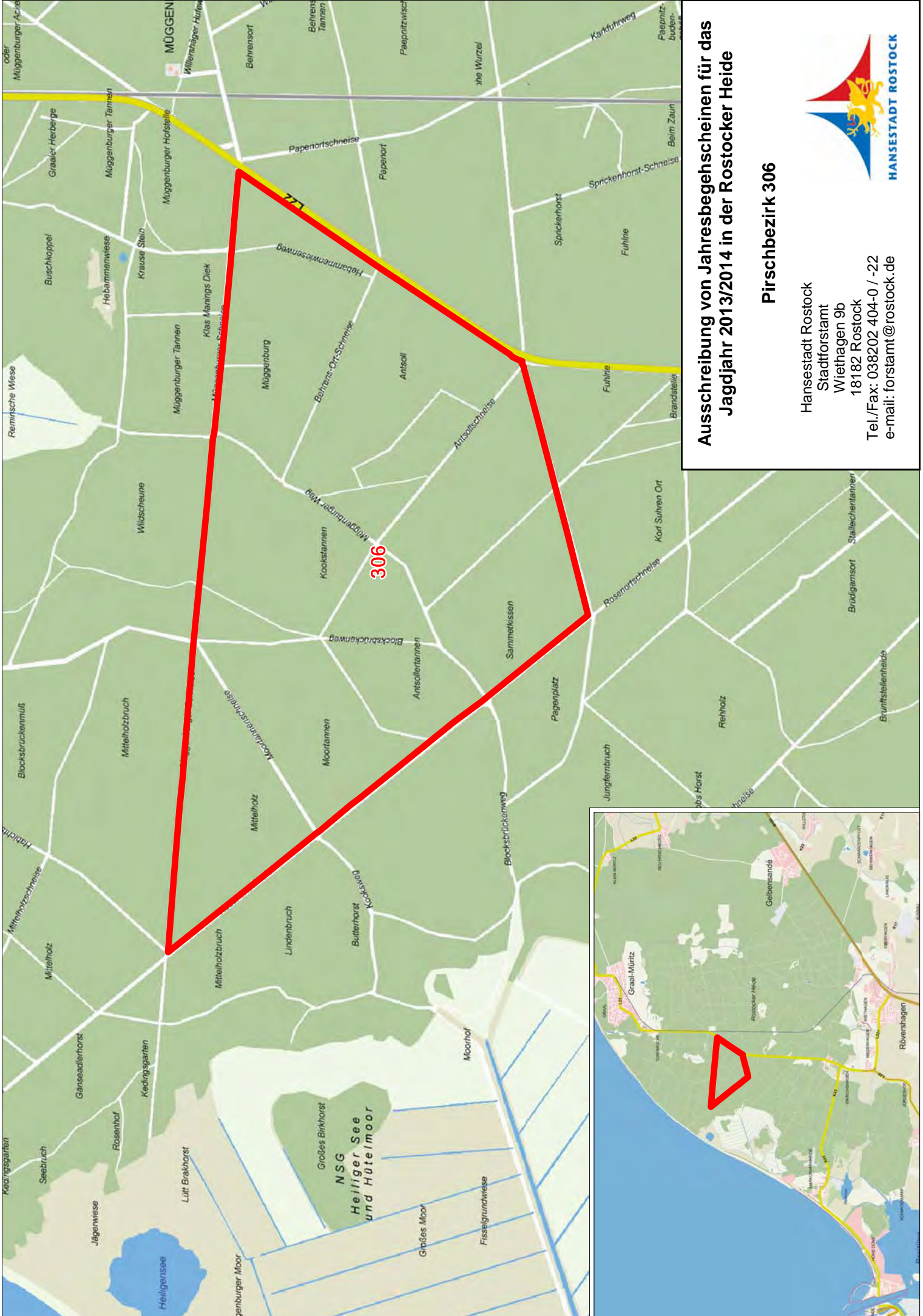

Ausschreibung von Jahresbegehseheinen für das Jagdjahr 2013/2014 in der Rostocker Heide

Pirschbezirk 306

Hansestadt Rostock
 Stadtförstamt
 Wiethagen 9b
 18182 Rostock
 Tel./Fax: 038202 404-0 / -22
 e-mail: forstamt@rostock.de



Stadtforstamt Rostock – Pirschbezirk 402

| | |
|--|------------------------------------|
| Revier | Torfbrücke |
| Jagdjahr | 2013 / 2014 |
| Fläche | 53,0 ha |
| Anzahl jagdlicher Einrichtungen | 5 |
| Abteilungen | 59, 60, 61, 62 |
| Mindestgebot | 850,00 € zzgl. 19,00% MwSt. |

| |
|--|
| Beschreibung |
| <p>Dominierend mit Laubholz im Norden und im Zentrum, dort vorwiegend Brücher, im Süden Nadelholz vorherrschend Einstand von: Rot-, Schwarz- und Rehwild; Damwild als Wechselwild Grenzen: Nordlich Stromgraben, östlich: Dachsbergschneise, südlich: Teerofenweg, westlich: Teerofenschneise Sonstiges: -</p> |

| |
|---|
| Abschussplan |
| <p>Der Abschussplan bezieht sich auf den gesamten Eigenjagdbezirk. Bis auf Widerruf ist es möglich, den Abschuss in den einzelnen Wildarten nach diesen Planvorgaben zu tätigen. Der zuständige Revierförster oder das Forstamt sind berechtigt, den Abschuss (z.B. bei Planerfüllung) ganz oder teilweise zu sperren. Mindestabschuss: 3 Stück Schalenwild</p> |

| Wildart / Altersklasse | Stück |
|--|--------------|
| Federwild (außerhalb Naturschutzgebiete) | unbegrenzt |
| Feldhase | - |
| Raubwild (außer Baumrarder) | unbegrenzt |
| Frischling und Überläufer der Akl. 0 und 1 | 260 |
| Bachen und Keiler der Akl. 2 | 40 |
| Muffelwild | - |
| Kitze (weiblich) und Schmalrehe | 66 |
| Ricken | 44 |
| Kitze (männlich) und Rehböcke der Akl. 1 | 54 |
| Rehböcke der Akl. 2 | 36 |
| Rotkälber (männlich & weiblich) | 33 |
| Rotschmaltiere | 8 |
| Rottiere | 20 |
| Rothirsche Akl. 1 | 8 |
| Rothirsche Akl. 2 | 10 |
| Damkälber (männlich & weiblich) | 9 |
| Damschmaltiere | 1 |
| Damtiere | 4 |
| Damhirsch Akl. 1 | 3 |
| Damhirsch Akl. 2 | 1 |

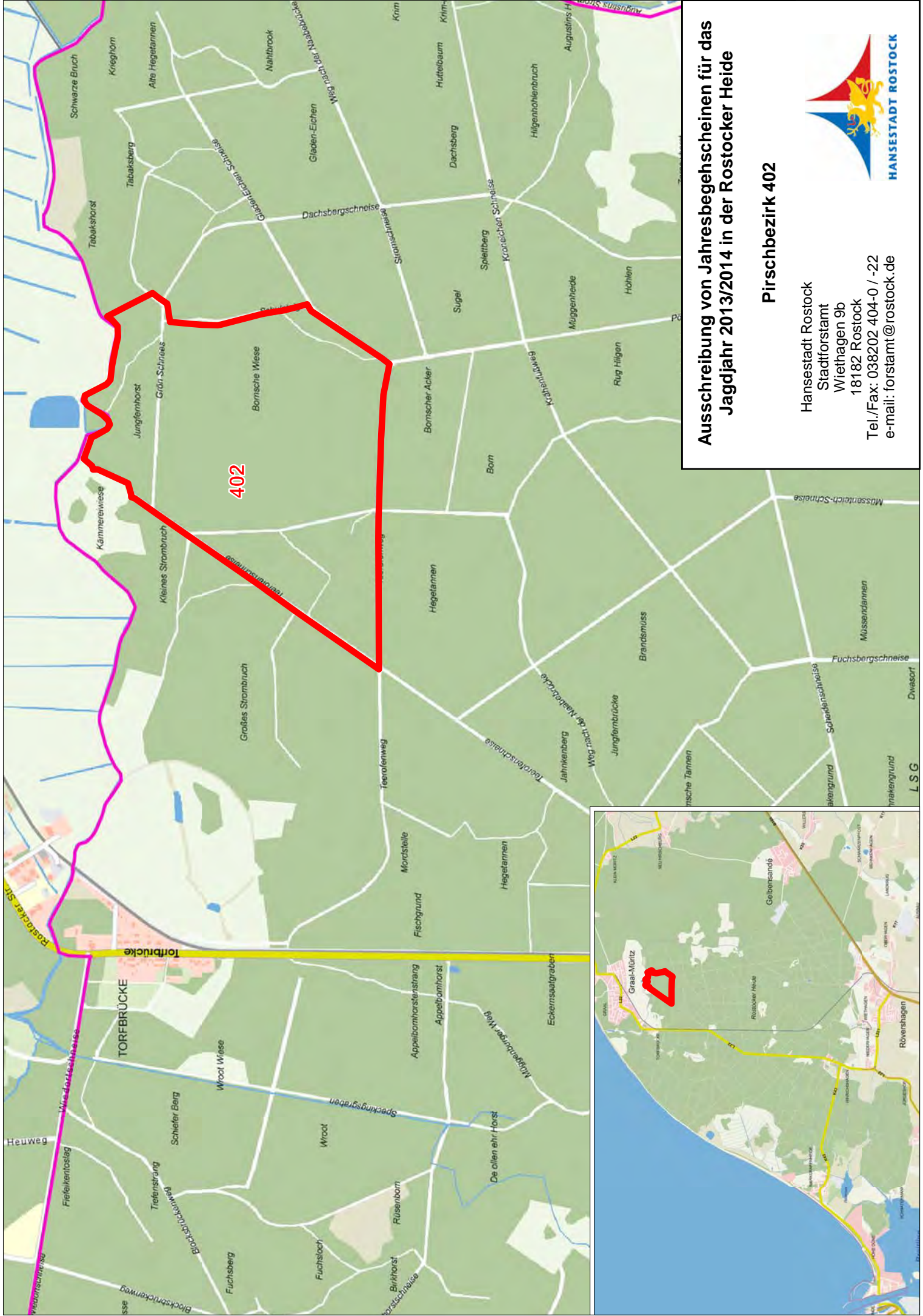

402

Ausschreibung von Jahresbegehreinen für das Jagdjahr 2013/2014 in der Rostocker Heide

Pirschbezirk 402

Hansestadt Rostock
 Stadtförstamt
 Wriethagen 9b
 18182 Rostock

Tel./Fax: 038202 404-0 / -22
 e-mail: forstamt@rostock.de



Stadtforstamt Rostock – Pirschbezirk 403

| | |
|--|------------------------------------|
| Revier | Torfbrücke |
| Jagdjahr | 2013 / 2014 |
| Fläche | 120,0 ha |
| Anzahl jagdlicher Einrichtungen | 5 |
| Abteilungen | 45, 46, 47, 48, 49, 50, 51, 52, 53 |
| Mindestgebot | 950,00 € zzgl. 19,00% MwSt. |

| |
|--|
| Beschreibung |
| <p>Überwiegend jüngere Nadelholzbestände; ca. 1 ha gezäunte Fläche Einstand von: Rot-, Schwarz- und Rehwild; Damwild als Wechselwild Grenzen: Im Norden Teerofenweg, im Osten Abteilungsgrenze, im Süden Scheidenschneise, im Westen Bäderstraße (L22) Sonstiges: Gute Austrittsmöglichkeiten für das Wild in der Brandsmüß; mäßige Frequentierung durch Bevölkerung</p> |

| |
|---|
| Abschussplan |
| <p>Der Abschussplan bezieht sich auf den gesamten Eigenjagdbezirk. Bis auf Widerruf ist es möglich, den Abschuss in den einzelnen Wildarten nach diesen Planvorgaben zu tätigen. Der zuständige Revierförster oder das Forstamt sind berechtigt, den Abschuss (z.B. bei Planerfüllung) ganz oder teilweise zu sperren. Mindestabschuss: 3 Stück Schalenwild</p> |

| Wildart / Altersklasse | Stück |
|--|------------|
| Federwild (außerhalb Naturschutzgebiete) | unbegrenzt |
| Feldhase | - |
| Raubwild (außer Baumarder) | unbegrenzt |
| Frischling und Überläufer der Akl. 0 und 1 | 260 |
| Bachen und Keiler der Akl. 2 | 40 |
| Muffelwild | - |
| Kitze (weiblich) und Schmalrehe | 66 |
| Ricken | 44 |
| Kitze (männlich) und Rehböcke der Akl. 1 | 54 |
| Rehböcke der Akl. 2 | 36 |
| Rotkälber (männlich & weiblich) | 33 |
| Rotschmaltiere | 8 |
| Rottiere | 20 |
| Rothirsche Akl. 1 | 8 |
| Rothirsche Akl. 2 | 10 |
| Damkälber (männlich & weiblich) | 9 |
| Damschmaltiere | 1 |
| Damtiere | 4 |
| Damhirsch Akl. 1 | 3 |
| Damhirsch Akl. 2 | 1 |



403

Ausschreibung von Jahresbegehseheinen für das Jagdjahr 2013/2014 in der Rostocker Heide

Pirischbezirk 403

Hansestadt Rostock
 Stadtförstamt
 Wiethagen 9b
 18182 Rostock
 Tel./Fax: 038202 404-0 / -22
 e-mail: forstamt@rostock.de



Stadtforstamt Rostock – Pirschbezirk 409

| | |
|--|--------------------------------------|
| Revier | Torfbrücke |
| Jagdjahr | 2013 / 2014 |
| Fläche | 121,0 ha |
| Anzahl jagdlicher Einrichtungen | 5 |
| Abteilungen | 21, 22, 23, 24, 25 |
| Mindestgebot | 1.050,00 € zzgl. 19,00% MwSt. |

Beschreibung

Langgestreckter Pirschbezirk an der Ostsee, überwiegend Laubwald und eingesprengte mittelalte Fichtenbestände. Kleine Brüche und jüngere Nadelholzpartien; Gatterflächen sind vorhanden, im Süden auf ca. 5 ha Naturverjüngung und Unterbau

Einstand von: Rot-, Schwarz- und Rehwild; Damwild als Wechselwild

Grenzen: Grenzen sind die Ostsee, Vierbirkenschneise, Habichtshorstschneise, Wiedortschneise

Sonstiges: Gute Austrittsmöglichkeiten für das Wild; in den Sommermonaten wird das Gebiet durch Erholungssuchende beeinflusst

Abschussplan

Der Abschussplan bezieht sich auf den gesamten Eigenjagdbezirk. Bis auf Widerruf ist es möglich, den Abschuss in den einzelnen Wildarten nach diesen Planvorgaben zu tätigen. Der zuständige Revierförster oder das Forstamt sind berechtigt, den Abschuss (z.B. bei Planerfüllung) ganz oder teilweise zu sperren.

Mindestabschuss: 3 Stück Schalenwild

| Wildart / Altersklasse | Stück |
|--|------------|
| Federwild (außerhalb Naturschutzgebiete) | unbegrenzt |
| Feldhase | - |
| Raubwild (außer Baumrarder) | unbegrenzt |
| Frischling und Überläufer der Akl. 0 und 1 | 260 |
| Bachen und Keiler der Akl. 2 | 40 |
| Muffelwild | - |
| Kitze (weiblich) und Schmalrehe | 66 |
| Ricken | 44 |
| Kitze (männlich) und Rehböcke der Akl. 1 | 54 |
| Rehböcke der Akl. 2 | 36 |
| Rotkälber (männlich & weiblich) | 33 |
| Rotschmaltiere | 8 |
| Rottiere | 20 |
| Rothirsche Akl. 1 | 8 |
| Rothirsche Akl. 2 | 10 |
| Damkälber (männlich & weiblich) | 9 |
| Damschmaltiere | 1 |
| Damtiere | 4 |
| Damhirsch Akl. 1 | 3 |
| Damhirsch Akl. 2 | 1 |



Ausschreibung von Jahresbegehreinen für das Jagdjahr 2013/2014 in der Rostocker Heide

Pirschbezirk 409

Hansestadt Rostock
Stadtforstamt
Wiethagen 9b
18182 Rostock
Tel./Fax: 038202 404-0 / -22
e-mail: forstamt@rostock.de



Stadtforstamt Rostock – Pirschbezirk 461

| | |
|--|-------------------------------|
| Revier | Torfbrücke |
| Jagdjahr | 2013 / 2014 |
| Fläche | 103,0 ha |
| Anzahl jagdlicher Einrichtungen | 4 |
| Abteilungen | 11, 12, 14, 15, 18, 19 |
| Mindestgebot | 1.000,00 € zzgl. 19,00% MwSt. |

Beschreibung

Altbestände, Bruchpartien und junge Bestände sind gleichmäßig verteilt; eine Wiese und mehrere Wasserflächen liegen im Gebiet

Einstand von: Rot-, Schwarz- und Rehwild

Grenzen: Im Norden Ziegenheidenschneise, im Osten Grenzschnaise, im Süden B 105, im Westen Meilensteinschneise

Sonstiges: Gute Austritts- und Äsungsmöglichkeiten für das Wild im Bereich der Wiese; mäßige Beunruhigung durch Spaziergänger

Abschussplan

Der Abschussplan bezieht sich auf den gesamten Eigenjagdbezirk. Bis auf Widerruf ist es möglich, den Abschuss in den einzelnen Wildarten nach diesen Planvorgaben zu tätigen. Der zuständige Revierförster oder das Forstamt sind berechtigt, den Abschuss (z.B. bei Planerfüllung) ganz oder teilweise zu sperren.

Mindestabschuss: 3 Stück Schalenwild

| Wildart / Altersklasse | Stück |
|--|------------|
| Federwild (außerhalb Naturschutzgebiete) | unbegrenzt |
| Feldhase | - |
| Raubwild (außer Baumrarder) | unbegrenzt |
| Frischling und Überläufer der Akl. 0 und 1 | 260 |
| Bachen und Keiler der Akl. 2 | 40 |
| Muffelwild | - |
| Kitze (weiblich) und Schmalrehe | 66 |
| Ricken | 44 |
| Kitze (männlich) und Rehböcke der Akl. 1 | 54 |
| Rehböcke der Akl. 2 | 36 |
| Rotkälber (männlich & weiblich) | 33 |
| Rotschmaltiere | 8 |
| Rottiere | 20 |
| Rothirsche Akl. 1 | 8 |
| Rothirsche Akl. 2 | 10 |
| Damkälber (männlich & weiblich) | 9 |
| Damschmaltiere | 1 |
| Damtiere | 4 |
| Damhirsch Akl. 1 | 3 |
| Damhirsch Akl. 2 | 1 |

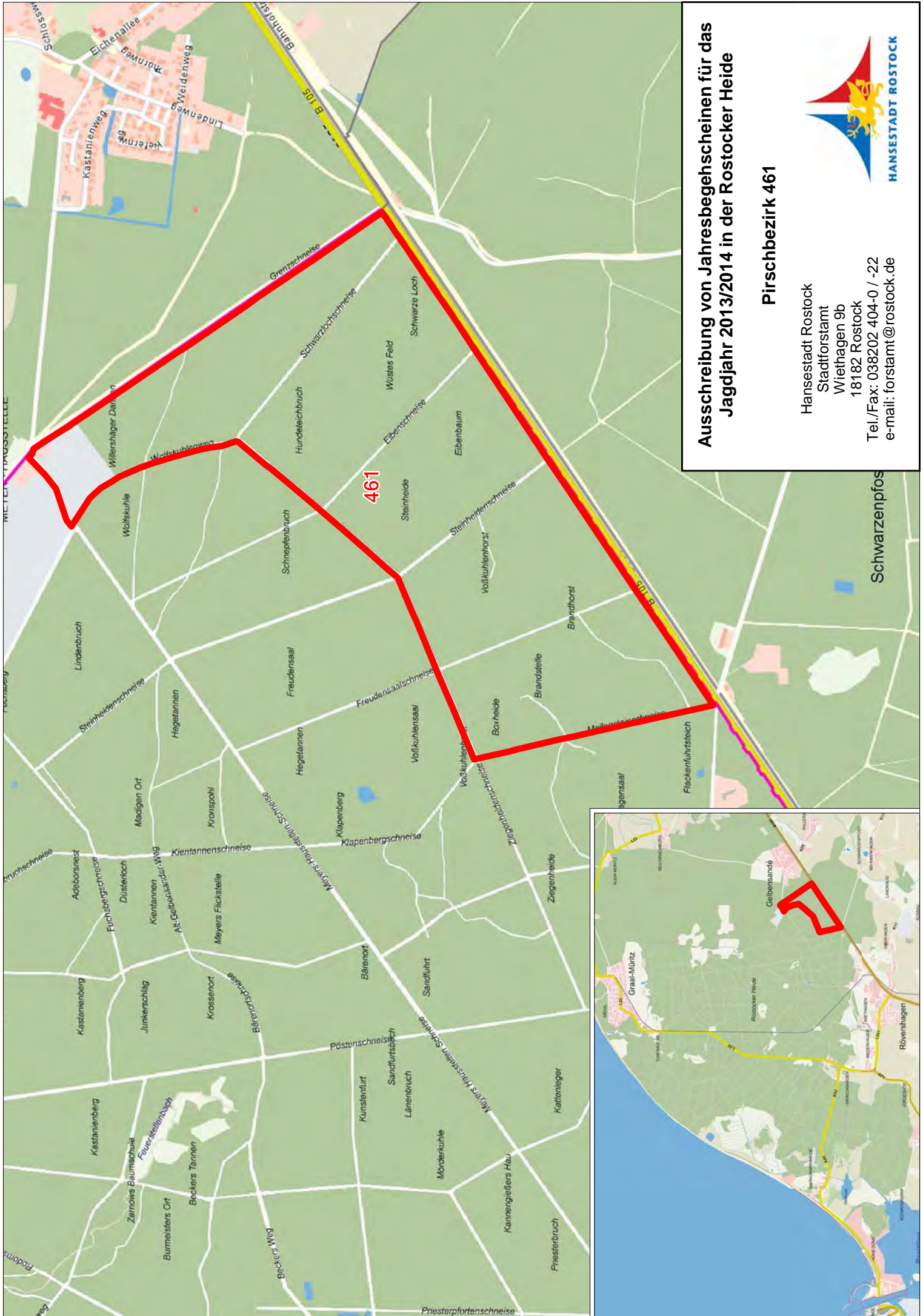

461

Ausschreibung von Jahresbegehseinen für das Jagdjahr 2013/2014 in der Rostocker Heide

Pirschbezirk 461

Hansestadt Rostock
 Stadtförstamt
 Wriethagen 9b
 18182 Rostock
 Tel./Fax: 038202 404-0 / -22
 e-mail: forstamt@rostock.de



Schwarzenpfos

Stadtforstamt Rostock – Pirschbezirk 462

| | |
|--|------------------------------------|
| Revier | Torfbrücke |
| Jagdjahr | 2013 / 2014 |
| Fläche | 68,0 ha |
| Anzahl jagdlicher Einrichtungen | 6 |
| Abteilungen | 13, 16, 17, 20 |
| Mindestgebot | 900,00 € zzgl. 19,00% MwSt. |

Beschreibung

Altbestände, Bruchpartien und junge Bestände sind gleichmäßig verteilt; eine Grabentrasse durchzieht das ganze Gebiet

Einstand von: Rot-, Schwarz- und Rehwild

Grenzen: Im Norden Meyershausstellenschneise, im Osten Wolfskuhlenweg, im Süden Ziegenheidenschneise, im Westen Meilensteinschneise

Sonstiges: gute Austritts- und Äsungsmöglichkeiten für das Wild im Bereich der Grabentrasse; mäßige Beunruhigung durch Spaziergänger

Abschussplan

Der Abschussplan bezieht sich auf den gesamten Eigenjagdbezirk. Bis auf Widerruf ist es möglich, den Abschuss in den einzelnen Wildarten nach diesen Planvorgaben zu tätigen. Der zuständige Revierförster oder das Forstamt sind berechtigt, den Abschuss (z.B. bei Planerfüllung) ganz oder teilweise zu sperren.

Mindestabschuss: 3 Stück Schalenwild

| Wildart / Altersklasse | Stück |
|--|------------|
| Federwild (außerhalb Naturschutzgebiete) | unbegrenzt |
| Feldhase | - |
| Raubwild (außer Baumrarder) | unbegrenzt |
| Frischling und Überläufer der Akl. 0 und 1 | 260 |
| Bachen und Keiler der Akl. 2 | 40 |
| Muffelwild | - |
| Kitze (weiblich) und Schmalrehe | 66 |
| Ricken | 44 |
| Kitze (männlich) und Rehböcke der Akl. 1 | 54 |
| Rehböcke der Akl. 2 | 36 |
| Rotkälber (männlich & weiblich) | 33 |
| Rotschmaltiere | 8 |
| Rottiere | 20 |
| Rothirsche Akl. 1 | 8 |
| Rothirsche Akl. 2 | 10 |
| Damkälber (männlich & weiblich) | 9 |
| Damschmaltiere | 1 |
| Damtiere | 4 |
| Damhirsch Akl. 1 | 3 |
| Damhirsch Akl. 2 | 1 |

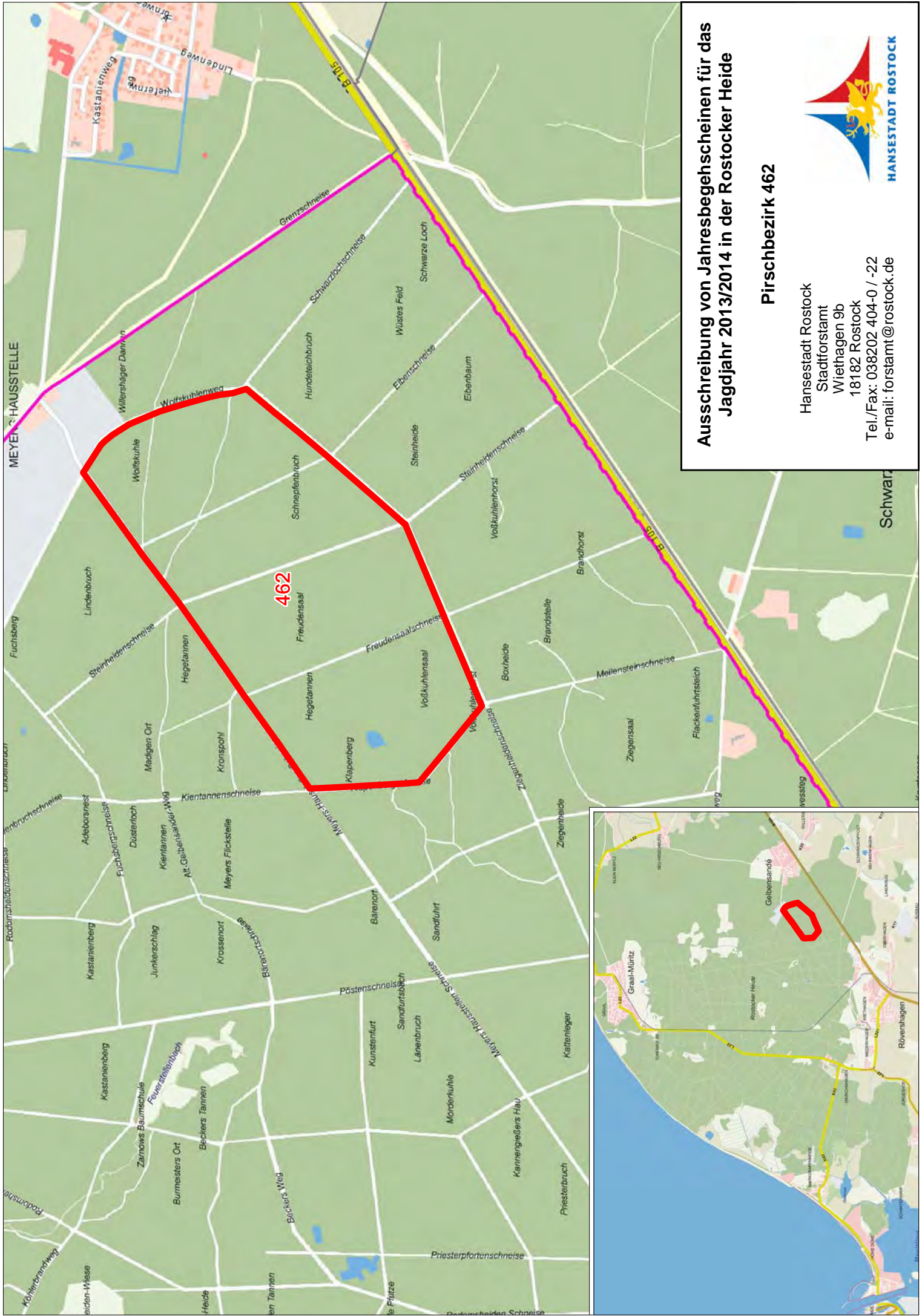

Ausschreibung von Jahresbegehreinen für das Jagdjahr 2013/2014 in der Rostocker Heide

Pirschbezirk 462

Hansestadt Rostock
 Stadtförstamt
 Wietzhagen 9b
 18182 Rostock
 Tel./Fax: 038202 404-0 / -22
 e-mail: forstamt@rostock.de



Stadtforstamt Rostock – Pirschbezirk 464

| | |
|--|-------------------------------------|
| Revier | Torfbrücke |
| Jagdjahr | 2013 / 2014 |
| Fläche | 139,0 ha |
| Anzahl jagdlicher Einrichtungen | 10 |
| Abteilungen | 26, 27, 28, 29, 30, 31, 32, 33, 34 |
| Mindestgebot | 1.500,00 €zzgl. 19,00% MwSt. |

Beschreibung

Überwiegend Laub- und Nadelmischwald, mehrere kleine Gatterflächen im Gebiet, ca. 0,1 ha Wasserfläche

Einstand von: Rot-, Schwarz- und Rehwild, Damwild als Wechselwild

Grenzen: Nordosten Lange-Horst-Schneise, Süden Meyershausstellenschneise, Westen Pöstenschneise

Sonstiges: Sehr gute Austritts- und Äsungsmöglichkeiten Rotwild auf Birken-sukzessionsflächen im nördlichen Bereich; mäßige Frequentierung durch Spaziergänger

Abschussplan

Der Abschussplan bezieht sich auf den gesamten Eigenjagdbezirk. Bis auf Widerruf ist es möglich, den Abschuss in den einzelnen Wildarten nach diesen Planvorgaben zu tätigen. Der zuständige Revierförster oder das Forstamt sind berechtigt, den Abschuss (z.B. bei Planerfüllung) ganz oder teilweise zu sperren.

Mindestabschuss: 3 Stück Schalenwild

| Wildart / Altersklasse | Stück |
|--|------------|
| Federwild (außerhalb Naturschutzgebiete) | unbegrenzt |
| Feldhase | - |
| Raubwild (außer Baumarder) | unbegrenzt |
| Frischling und Überläufer der Akl. 0 und 1 | 260 |
| Bachen und Keiler der Akl. 2 | 40 |
| Muffelwild | - |
| Kitze (weiblich) und Schmalrehe | 66 |
| Ricken | 44 |
| Kitze (männlich) und Rehböcke der Akl. 1 | 54 |
| Rehböcke der Akl. 2 | 36 |
| Rotkälber (männlich & weiblich) | 33 |
| Rotschmaltiere | 8 |
| Rottiere | 20 |
| Rothirsche Akl. 1 | 8 |
| Rothirsche Akl. 2 | 10 |
| Damkälber (männlich & weiblich) | 9 |
| Damschmaltiere | 1 |
| Damtiere | 4 |
| Damhirsch Akl. 1 | 3 |
| Damhirsch Akl. 2 | 1 |

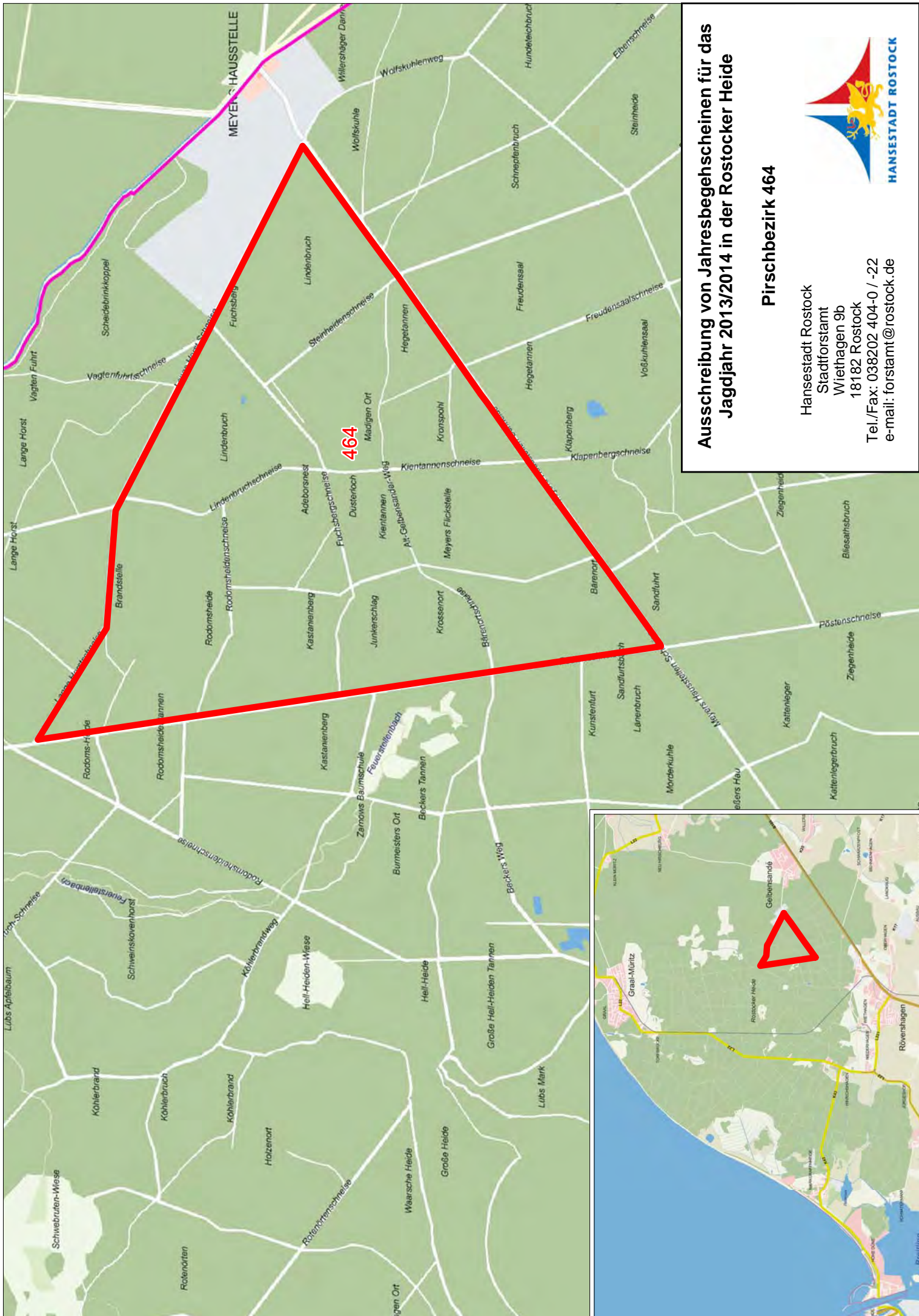

Ausschreibung von Jahresbegehseinen für das Jagdjahr 2013/2014 in der Rostocker Heide

Pirschbezirk 464

Hansestadt Rostock
 Stadtförstam
 Wriehagen 9b
 18182 Rostock
 Tel./Fax: 038202 404-0 / -22
 e-mail: forstam@rostock.de



Stadtforstamt Rostock – Pirschbezirk 503

| | |
|--|-----------------------------------|
| Revier | Wiethagen |
| Jagdjahr | 2013 / 2014 |
| Fläche | 85,5 ha |
| Anzahl jagdlicher Einrichtungen | 5 |
| Abteilungen | 32, 33, 34, 35, 36, 37 |
| Mindestgebot | 850,00 €zzgl. 19,00% MwSt. |

| |
|---|
| Beschreibung |
| Laub- und Nadelholzbestände in loser Verbindung; teilflächenweise Fichtennaturverjüngung mit angrenzenden Stangenhölzern Einstand von: Rot-, Schwarz- und Rehwild Grenzen: Im Norden Meyershausstellenschneise, im Osten Pöstenschneise, im Süden Waldgrenze, im Westen Krugweg, Köhlerhof und Bäderbahn Sonstiges: - |

| |
|--|
| Abschussplan |
| Der Abschussplan bezieht sich auf den gesamten Eigenjagdbezirk. Bis auf Widerruf ist es möglich, den Abschuss in den einzelnen Wildarten nach diesen Planvorgaben zu tätigen. Der zuständige Revierförster oder das Forstamt sind berechtigt, den Abschuss (z.B. bei Planerfüllung) ganz oder teilweise zu sperren. Mindestabschuss: 3 Stück Schalenwild |

| Wildart / Altersklasse | Stück |
|--|--------------|
| Federwild (außerhalb Naturschutzgebiete) | unbegrenzt |
| Feldhase | - |
| Raubwild (außer Baumarder) | unbegrenzt |
| Frischling und Überläufer der Akl. 0 und 1 | 260 |
| Bachen und Keiler der Akl. 2 | 40 |
| Muffelwild | - |
| Kitze (weiblich) und Schmalrehe | 66 |
| Ricken | 44 |
| Kitze (männlich) und Rehböcke der Akl. 1 | 54 |
| Rehböcke der Akl. 2 | 36 |
| Rotkälber (männlich & weiblich) | 33 |
| Rotschmaltiere | 8 |
| Rottiere | 20 |
| Rothirsche Akl. 1 | 8 |
| Rothirsche Akl. 2 | 10 |
| Damkälber (männlich & weiblich) | 9 |
| Damschmaltiere | 1 |
| Damtiere | 4 |
| Damhirsch Akl. 1 | 3 |
| Damhirsch Akl. 2 | 1 |

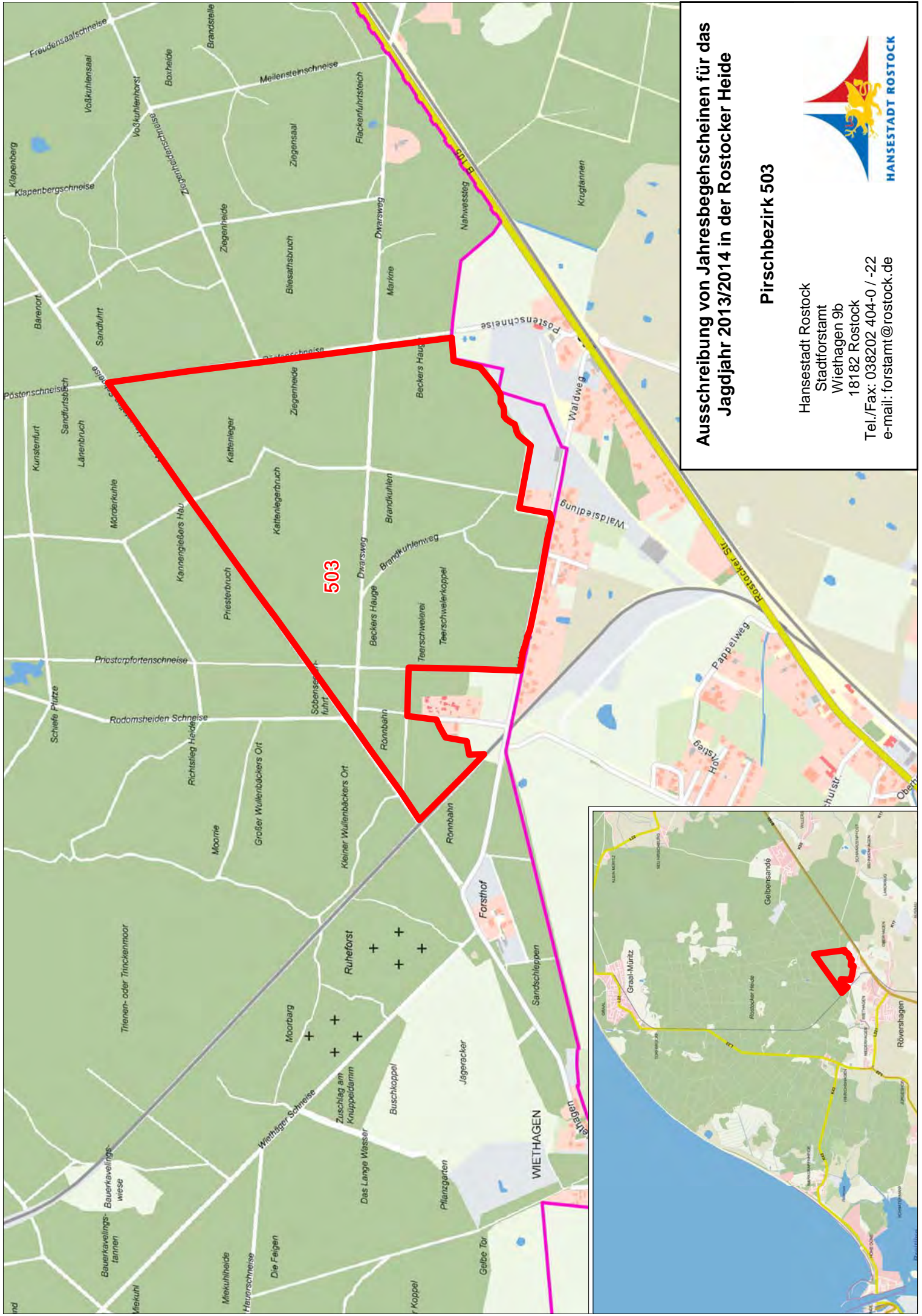

Ausschreibung von Jahresbegehreinen für das Jagdjahr 2013/2014 in der Rostocker Heide

Pirschbezirk 503

Hansestadt Rostock
Stadtforstamt
Wiehagen 9b
18182 Rostock
Tel./Fax: 038202 404-0 / -22
e-mail: forstamt@rostock.de

