

Stadtforstamt Rostock – Pirschbezirk 264

REVIER	Schnatermann
Jagdjahr	2011 / 2012
Fläche	78 ha
Anzahl jagdlicher Einrichtungen	6
Abteilungen	136, 137, 139 (anteilig), 140, 141
Mindestgebot	600,00 €zzgl. 19% USt.

BESCHREIBUNG

Bestockung durch Laubwald (Ei, Bu) mit Naturverjüngung, einzelne Bruchpartien gemischt mit Kiefernstangenhölzern, Wiese von 2,7 ha Größe im Pirschgebiet

Einstand von: Schwarz- und Rehwild – Rot- und Damwild sind Wechselwild

Grenzen: Im Norden Bahndamm bzw. B 105, im Osten und Süden durch die Feldmark, im Westen Krummer Damm

Abschussplan

Der Abschussplan bezieht sich auf den gesamten Eigenjagdbezirk. Bis auf Widerruf ist es möglich, den Abschuss in den einzelnen Wildarten nach diesen Planvorgaben zu tätigen. Der zuständige Revierförster oder das Forstamt sind berechtigt, den Abschuss (z. B. bei Planerfüllung) ganz oder teilweise zu sperren.

Mindestabschuss: 3 Stück Schalenwild

Wildart / Altersklasse	Stück
Federwild (außerhalb Naturschutzgebiete)	unbegrenzt
Feldhase	–
Raubwild (außer Baumarder)	unbegrenzt
Frischling und Überläufer der Akl. 0 und 1	240
Bachen und Keiler der Akl. 2	60
Muffelwild	–
Kitze (weiblich) und Schmalrehe	66
Ricken	44
Kitze (männlich) und Rehböcke der Akl. 1	54
Rehböcke der Akl. 2	36
Rotkälber (männlich & weiblich)	38
Rotschmaltiere	8
Rottiere	20
Rothirsche Akl. 1	9
Rothirsche Akl. 2	5
Damkälber (männlich & weiblich)	4
Damschmaltiere	1
Damtiere	2
Damhirsch Akl. 1	1
Damhirsch Akl. 2	1

Ausschreibung von Jahresbegehnscheinen für das Jagdjahr 2011/2012 in der Rostocker Heide

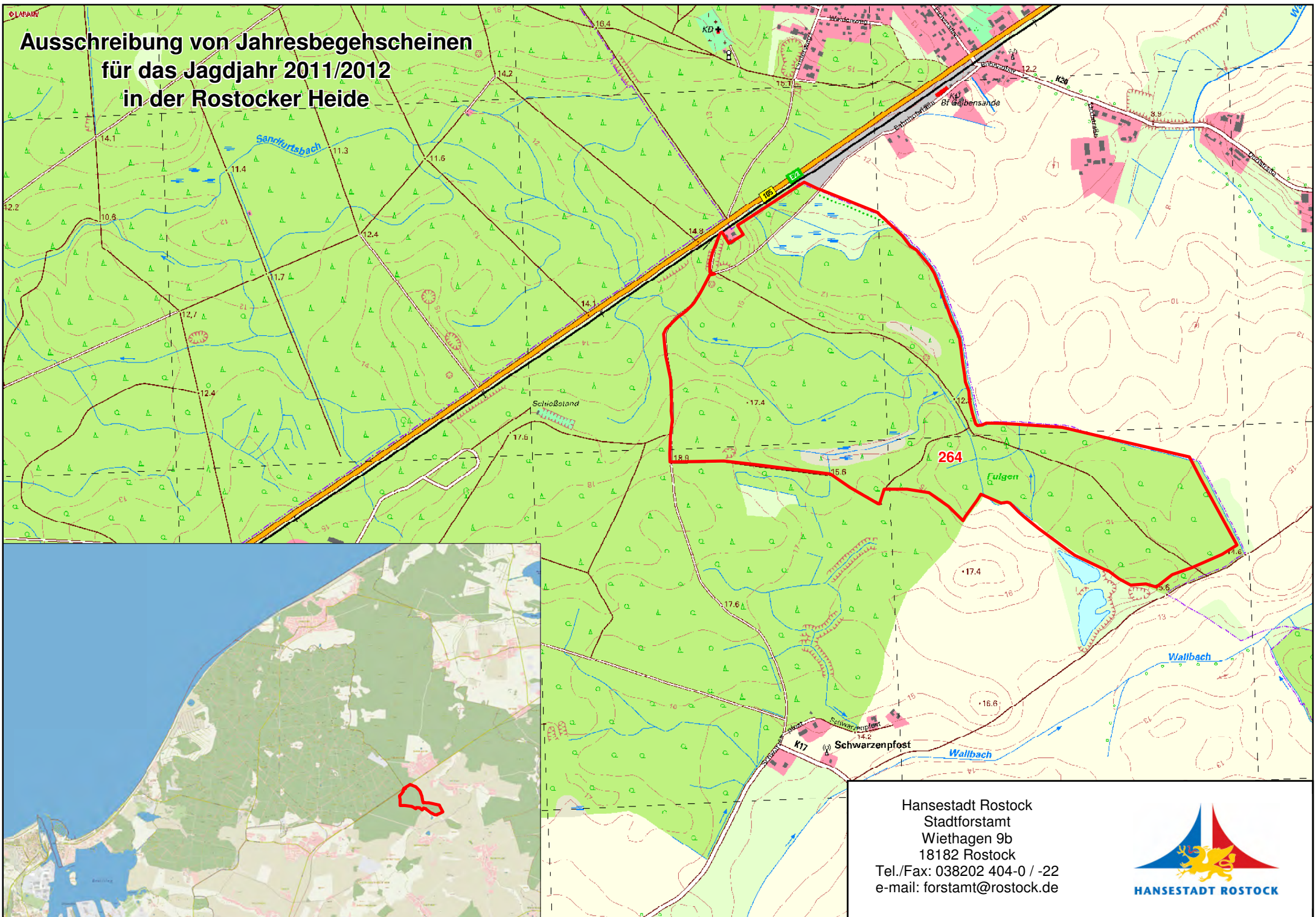

Hansestadt Rostock
Stadtforstamt
Wiethagen 9b
18182 Rostock
Tel./Fax: 038202 404-0 / -22
e-mail: forstamt@rostock.de

