

## Stadtforstamt Rostock – Pirschbezirk 264

<b>REVIER</b>	Schnatermann
<b>Jagdjahr</b>	2012 / 2013
<b>Fläche</b>	78 ha
<b>Anzahl jagdlicher Einrichtungen</b>	6
<b>Abteilungen</b>	136, 137, 139 (anteilig), 140, 141
<b>Mindestgebot</b>	<b>600,00 € zzgl. 19% MwSt.</b>

<b>BESCHREIBUNG</b>
<p>Bestockung durch Laubwald (Ei, Bu) mit Naturverjüngung, einzelne Bruchpartien gemischt mit Kiefernstangenhölzern, Wiese von 2,7 ha Größe im Pirschgebiet  <b>Einstand von:</b> Schwarz- und Rehwild; Rot- und Damwild sind Wechselwild  <b>Grenzen:</b> Im Norden Bahndamm bzw. B 105, im Osten und Süden durch die Feldmark, im Westen Krummer Damm</p>

<b>Abschussplan</b>
<p>Der Abschussplan bezieht sich auf den gesamten Eigenjagdbezirk. Bis auf Widerruf ist es möglich, den Abschuss in den einzelnen Wildarten nach diesen Planvorgaben zu tätigen. Der zuständige Revierförster oder das Forstamt sind berechtigt, den Abschuss (z. B. bei Planerfüllung) ganz oder teilweise zu sperren.  <b>Mindestabschuss:</b> 3 Stück Schalenwild</p>

Wildart / Altersklasse	Stück
Federwild (außerhalb Naturschutzgebiete)	unbegrenzt
Feldhase	–
Raubwild (außer Baumarder)	unbegrenzt
Frischling und Überläufer der Akl. 0 und 1	260
Bachen und Keiler der Akl. 2	40
Muffelwild	–
Kitze (weiblich) und Schmalrehe	66
Ricken	44
Kitze (männlich) und Rehböcke der Akl. 1	54
Rehböcke der Akl. 2	36
Rotkälber (männlich & weiblich)	33
Rotschmaltiere	8
Rottiere	20
Rothirsche Akl. 1	8
Rothirsche Akl. 2	10
Damkälber (männlich & weiblich)	5
Damschmaltiere	1
Damtiere	2
Damhirsch Akl. 1	1
Damhirsch Akl. 2	1

**Ausschreibung von Jahresbegehnscheinen  
für das Jagdjahr 2012/2013  
in der Rostocker Heide**

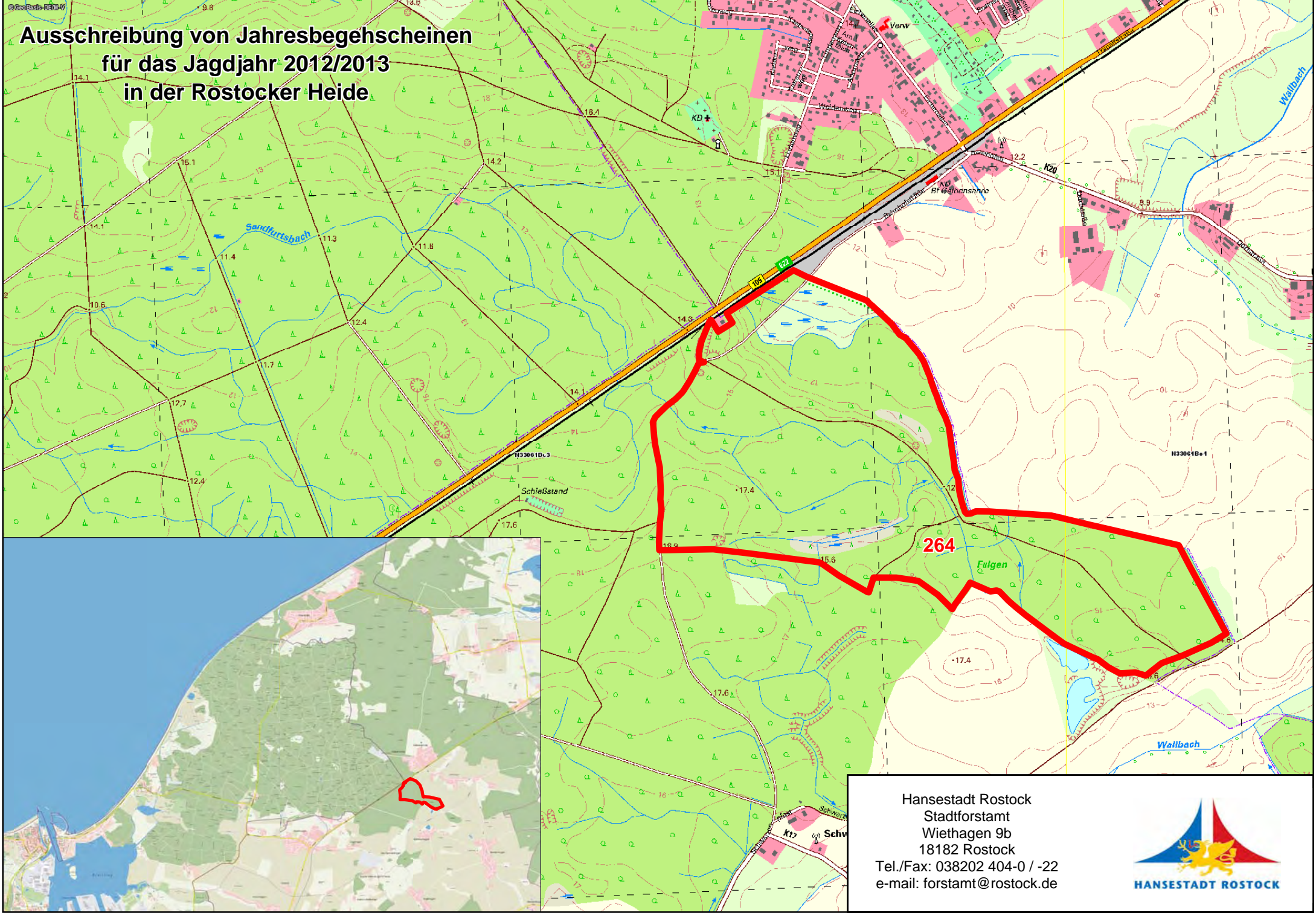

Hansestadt Rostock  
Stadtforstamt  
Wiethagen 9b  
18182 Rostock  
Tel./Fax: 038202 404-0 / -22  
e-mail: forstamt@rostock.de



**HANSESTADT ROSTOCK**