

# Stadtforstamt Rostock – Pirschbezirk 462

<b>REVIER</b>	Torfbrücke
<b>Jagdjahr</b>	2012 / 2013
<b>Fläche</b>	68 ha
<b>Anzahl jagdlicher Einrichtungen</b>	6
<b>Abteilungen</b>	13, 16, 17, 20
<b>Mindestgebot</b>	<b>900,00 € zzgl. 19% MwSt.</b>

## BESCHREIBUNG

Altbestände, Bruchpartien und junge Bestände sind gleichmäßig verteilt; eine Grabentrasse durchzieht das ganze Gebiet

**Einstand von:** Rot-, Schwarz- und Rehwild

**Grenzen:** im Norden Meyershausstellenschneise, im Osten Wolfskuhlenweg, im Süden Ziegenheidenschneise, im Westen Meilensteinschneise

**Sonstiges:** gute Austritts- und Äsungsmöglichkeiten für das Wild im Bereich der Grabentrasse; mäßige Beunruhigung durch Spaziergänger

## Abschussplan

Der Abschussplan bezieht sich auf den gesamten Eigenjagdbezirk. Bis auf Widerruf ist es möglich, den Abschuss in den einzelnen Wildarten nach diesen Planvorgaben zu tätigen. Der zuständige Revierförster oder das Forstamt sind berechtigt, den Abschuss (z. B. bei Planerfüllung) ganz oder teilweise zu sperren.

**Mindestabschuss:** 3 Stück Schalenwild

Wildart / Altersklasse	Stück
Federwild (außerhalb Naturschutzgebiete)	unbegrenzt
Feldhase	–
Raubwild (außer Baumarder)	unbegrenzt
Frischling und Überläufer der Akl. 0 und 1	260
Bachen und Keiler der Akl. 2	40
Muffelwild	–
Kitze (weiblich) und Schmalrehe	66
Ricken	44
Kitze (männlich) und Rehböcke der Akl. 1	54
Rehböcke der Akl. 2	36
Rotkälber (männlich & weiblich)	33
Rotschmaltiere	8
Rottiere	20
Rothirsche Akl. 1	8
Rothirsche Akl. 2	10
Damkälber (männlich & weiblich)	5
Damschmaltiere	1
Damtiere	2
Damhirsch Akl. 1	1
Damhirsch Akl. 2	1

# Ausschreibung von Jahresbegehnscheinen für das Jagdjahr 2012/2013 in der Rostocker Heide

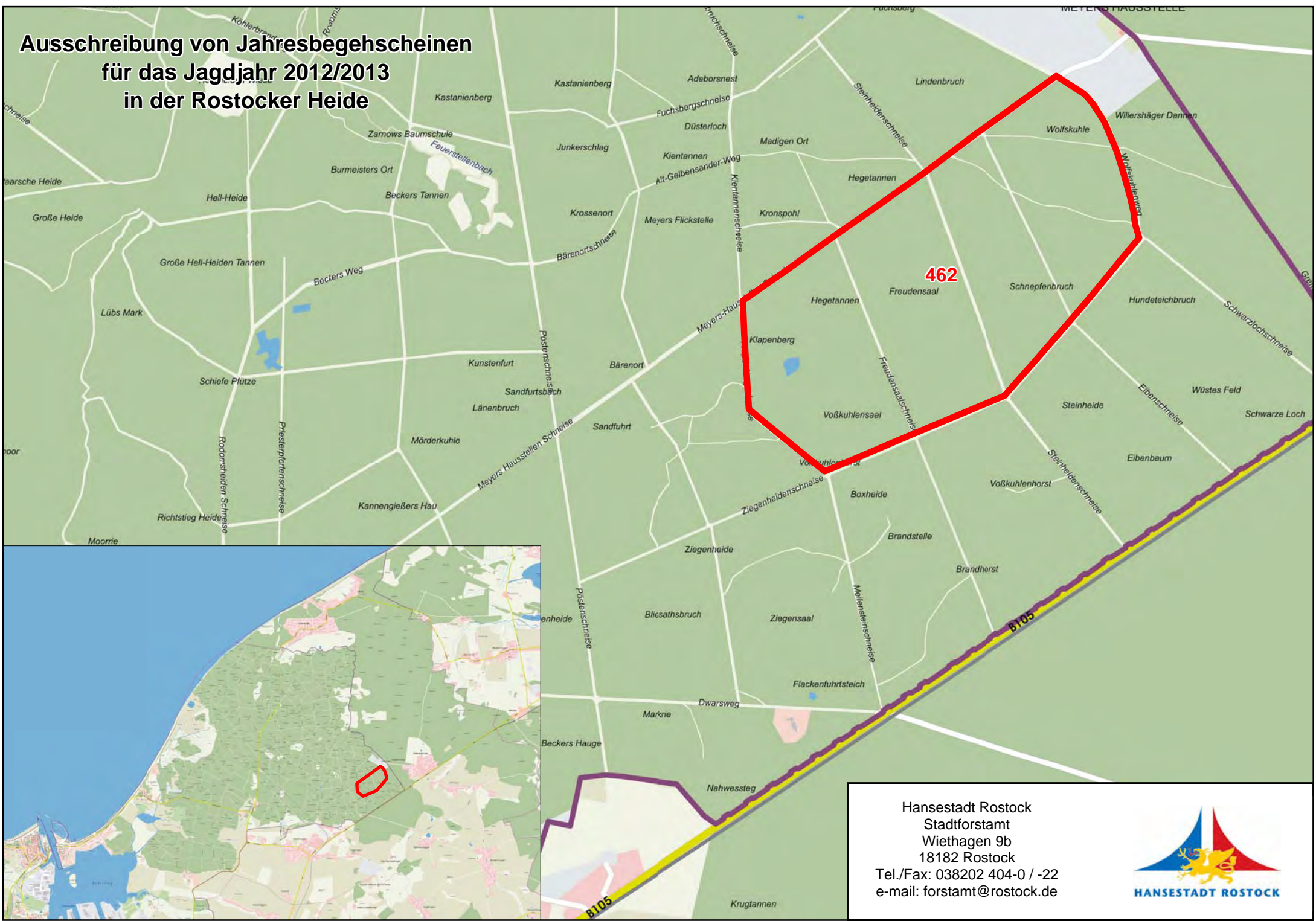

Hansestadt Rostock  
Stadtforstamt  
Wiethagen 9b  
18182 Rostock  
Tel./Fax: 038202 404-0 / -22  
e-mail: forstamt@rostock.de

