

Stadtradeln startet deutschland- weit in Rostock

Die Hansestadt Rostock nimmt vom 3. bis 23. Mai zum sechsten Mal an der Klima-Bündnis-Aktion STADTRADELN teil und gibt 2015 bundesweit den Auftakt gemeinsam mit der Warnow-Tour. Alle begeisterten Radlerinnen und Radler sind zur Auftaktfahrt am 3. Mai, um 9 Uhr ab Hanse Messe herzlich eingeladen. Ein Service-Punkt mit Fahrradcheck ist aufgebaut. Der offizielle Startschuss erfolgt 10.30 Uhr und beginnt mit der Durchquerung des Warnowtunnels. Es geht in Richtung Markgrafeneheide, wo eine längere Pause eingelegt wird. Die Rostocker Band „Stadtmitte“ sorgt unter anderem für musikalische Unterhaltung. Das Umweltamt ist mit einem Glücksrad und Quiz vor Ort. Bei einer Tombola werden Preise verlost.

Weitere Infos zum STADTRADELN unter www.stadtradeln.de/rostock2015.html.

Olympisches Segeln vor Warnemünde machbar



Die Evaluierungskommission für den olympischen Segelstandort besuchte kürzlich die Hansestadt.

Foto: Ulrich Kunze

In dieser Ausgabe lesen Sie:

○ *Schlichten statt Richten - Schiedspersonen für den Nordosten gesucht*

Seite 3

○ *Betreuungskosten in Kindertagesstätten*

Seite 8 und 9

Die nächste Ausgabe des Städtischen Anzeigers erscheint am 29. April 2015.

Rostock ist Vorbild bei Elektromobilität

Die Hansestadt Rostock unterstützt die Verbreitung von Elektromobilität auf kommunaler und regionaler Ebene, teilt Mobilitätskoordinator Steffen Nozon mit. Eine Elektromobilitätsstrategie und ein Aktionsplan waren im März von der Bürgerschaft beschlossen worden. Hier flossen die Ergebnisse aus zwei Elektromobilitätsforen Akteuren aus Stadtverwaltung, Verbänden, Unternehmen und Forschungseinrichtungen ein. „Rostock setzt zunehmend auf e-Mobilität, beispielsweise bei Straßenbahnen, elros-Mieträdern, e-Autos und Pedelecs. Kommunale Unternehmen wie die Stadtwerke Rostock, die Rostocker Straßenbahn AG und die Wohnungsgesellschaft WIRO übernehmen wie die Stadtverwaltung eine Vorbildrolle. Hier werden wir zum Vorreiter im Land“, betont Senator Holger Matthäus. So werden im „Öffentlichen Nahverkehr“ multimodale Verknüpfungspunkte vorgeschlagen, bei der „Elektrifizierten Kommune“ geht es um eine Verbesserung des Fuhrparkmanagements, mehr e-Fahrzeuge und die Kooperation mit Car-Sharing-Unternehmen. Im Tourismus werden mögliche e-Mobilitätskonzepte für das Seebad Warnemünde erörtert. Auch soll zukünftig verstärkt das Auto- und Rad-Teilen in der Hansestadt gefördert werden. Die Elektromobilitätsstrategie wurde anteilig mit Mitteln aus dem Projekt „elmos“ der Europäischen Union finanziert.

Flüchtlingskinder auf dem Ostermarkt zu Gast Schausteller luden zu kostenfreiem Spaß /

OB Roland Methling und Senator Steffen Bockhahn unterstützten gern die Aktion



Glückliche, unbeschwerte Stunden erlebten kürzlich in Rostock lebende Flüchtlingskinder auf dem Ostermarkt.

Schaustellerinnen und Schausteller hatten diese zu einem kostenlosen Ostermarktbesuch unter anderem mit Riesenradfahrt, Zuckerwatte und Mutzen eingeladen. „Eine tolle Aktion, die sich einreicht in die vielen engagierten Willkommensinitiativen, die viele Rostockerinnen und Rostocker in dieser Stadt vollbringen. Jeden Tag sollten wir zu so einem Tag der Begegnung machen“, unterstrich Oberbürgermeister Roland Methling.

Oberbürgermeister Roland Methling, Senator Steffen Bockhahn und Schausteller Lothar Welte freuten sich über die Begeisterung der Kleinen.

Foto: Kerstin Kanaa

Öffentliche Bekanntmachung der Aufstellung und öffentlichen Auslegung des Bebauungsplans Nr. 04.W.177 Wohngebiet „Ehemalige Poliklinik Lütten Klein“ in Lütten Klein

Für das Gebiet, begrenzt:
im Westen durch die „St.-Petersburger-Straße“,
im Norden: durch die Gärten südlich des Behördenzentrums Möllner Straße,
im Osten: durch Grünflächen westlich der Bundesstraße B 103 („An der Stadtautobahn“),
im Süden: durch die „Rigaer Straße“ und den „Warnowpark“ im B-Plan Nr. 04.MK.01 „Zentrum Lütten Klein“,

soll gemäß § 2 Abs. 1 BauGB der Bebauungsplan Nr. 04.W.177 für das Wohngebiet „Ehemalige Poliklinik Lütten Klein“ aufgestellt werden.

(siehe Übersichtsplan)

Der Bebauungsplan wird im beschleunigten Verfahren nach § 13a BauGB ohne Durchführung einer Umweltprüfung nach § 2 Abs. 4 BauGB aufgestellt. Eine Unterrichtung über die allgemeinen Ziele und Zwecke sowie die wesentlichen Auswirkungen der

Planung ist im Haus des Bauens und der Umwelt während u.g. Zeiten möglich. Der von der Bürgerschaft der Hansestadt Rostock in ihrer Sitzung am 25. März 2015 gebilligte und zur Auslegung bestimmte Entwurf des Bebauungsplans und der Entwurf der Begründung dazu liegen

**vom 27. April
bis zum 29. Mai 2015**

im Haus des Bauens und der Umwelt, Holbeinplatz 14, Foyer der 6. Etage, zu folgenden Zeiten öffentlich aus:
Montag, Mittwoch 8.00 bis 12.00 Uhr und 13.00 bis 15.00 Uhr
Dienstag 8.00 bis 12.00 Uhr und 13.00 bis 18.00 Uhr
Donnerstag 8.00 bis 12.00 Uhr und 13.00 bis 16.00 Uhr
Freitag 8.00 bis 13.00 Uhr

Während der Auslegungsfrist kann Jeder Anregungen schriftlich abgeben oder zur Niederschrift vorbringen. Nicht fristgerecht vorgebrachte Stellungnah-

men können bei der Beschlussfassung über den Bebauungsplan unberücksichtigt bleiben. Ein Antrag nach § 47 der Verwaltungsgerichtsordnung ist unzulässig, wenn mit ihm nur Einwendungen geltend gemacht werden, die vom Antragsteller im Rahmen der Auslegung nicht oder verspätet geltend gemacht wurden, aber hätten geltend gemacht werden können.

Hinweis:

Für das genannte Gebiet ist während des oben genannten Zeitraumes der Entwurf des Bebauungsplans und der Entwurf der Begründung dazu ferner im Ortsamt Nordwest 2, Warnowallee 30, zu den öffentlichen Sprechzeiten zur Information einsehbar. Der Entwurf des Bebauungsplans und der Entwurf der Begründung dazu können ergänzend im Internet unter www.rostock.de unter der Rubrik Stadtverwaltung & Politik; Rostocker Meinung eingesehen werden.

Ralph Müller
Leiter des Amtes für
Stadtentwicklung,
Stadtplanung und Wirtschaft

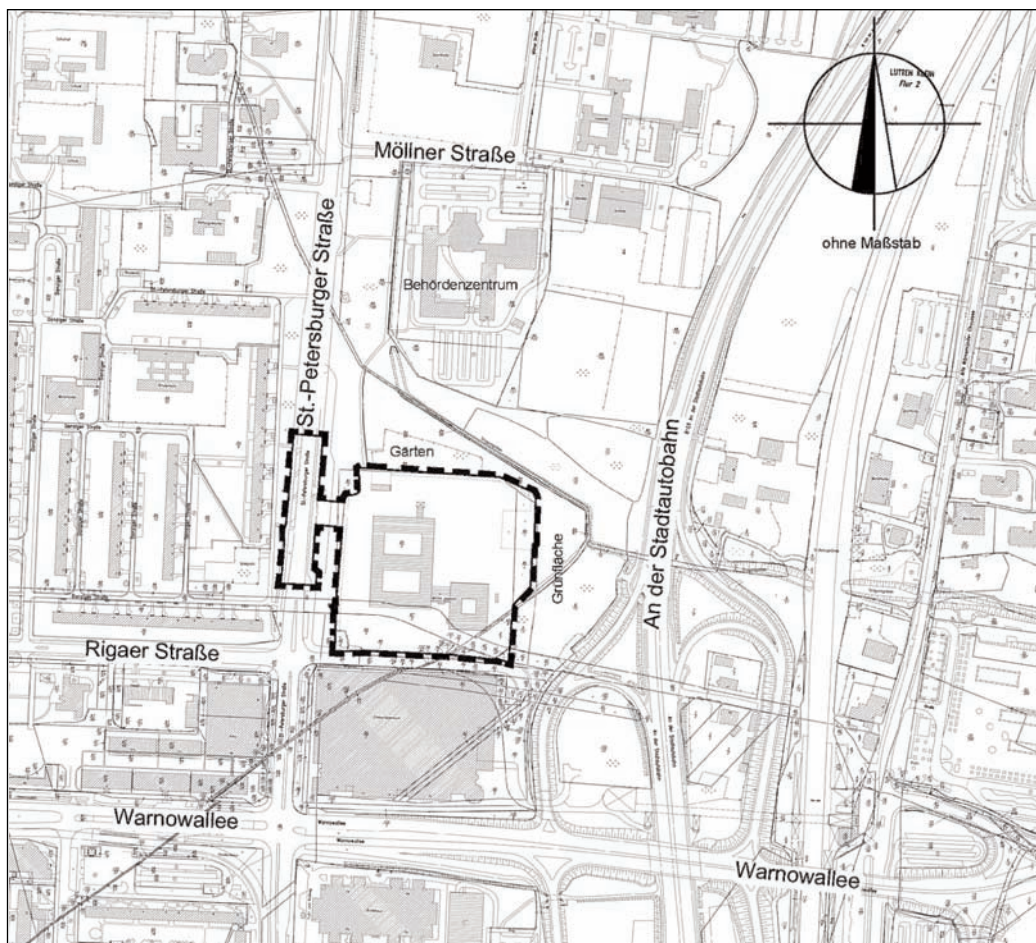

Übersichtsplan zum Bebauungsplan Nr. 04.W.177 für das Wohngebiet „Ehemalige Poliklinik Lütten Klein“ im Stadtteil Lütten Klein

Die Wohnfühlgesellschaft



ÖFFENTLICHE AUSSCHREIBUNG

- Vergabestelle:** WIRO Wohnen in Rostock Wohnungsgesellschaft mbH Lange Straße 38, 18055 Rostock Tel. 0381.4567-0 Fax: 0381.4567-2300 E-Mail: kbethin@WIRO.de
- Vergabe - Nr.:** TP-026-5001/12
- Vergabeverfahren:** Öffentliche Ausschreibung, VOB/A
- Ort der Ausführung:** 18055 Rostock Lange Str. 38 – Umbau EG
- Art und Umfang der Leistung:** Heizung/Sanitär/Lüftung
- Aufteilung in Lose:** Nein
- Ausführungsfristen:** 22.06.2015 – 19.08.2015
- Nebenangebote:** zugelassen, nur in Verbindung mit einem Hauptangebot
- Anforderung der Vergabeunterlagen bei:** WIRO Wohnen in Rostock Wohnungsgesellschaft mbH Lange Straße 38, 18055 Rostock Tel. 0381.4567-2456 Fax: 0381.4567-2300 E-Mail: gkuhse@WIRO.de
- Kosten für die Übersendung der Vergabeunterlagen:** 12,00 € Die Gebührenzahlung erfolgt mit Verrechnungsscheck bzw. per Banküberweisung. Empfänger WIRO Wohnen in Rostock Wohnungsgesellschaft mbH IBAN DE06 1304 0000 0103 7191 00 BIC COBADEFFXXX Verwendungszweck TP-026-5001/12 Die Vergabeunterlagen werden nur versandt, wenn der Nachweis über die Zahlung vorliegt. Das eingezahlte Entgelt wird nicht erstattet.
- Das Angebot ist zu senden an:** siehe 1. Vergabestelle
- Angebotseröffnung:** am 07.05.2015, 10:30 Uhr bei WIRO, Lange Straße 38, 18055 Rostock, Zimmer 204
Beim Eröffnungstermin dürfen nur Bieter und deren bevollmächtigte Vertreter anwesend sein.
- Nachweise zur Eignung:** Vom Bieter sind als Nachweis der Fachkunde, Leistungsfähigkeit und Zuverlässigkeit folgende Erklärungen mit dem Angebot abzugeben (Vorlagen gemäß www.wiro.de/Ausschreibungen/TP-026-5001/12)
- Eigenerklärung zur Eignung (Formblatt VHB 124)
- Referenzliste über 3 vergleichbare Bauleistungen in vergleichbarer Größenordnung während der letzten 3 abgeschlossenen Geschäftsjahre mit Angabe Auftraggeber (Ansprechpartner, Adresse, Tel.-Nr.) und Angabe zu Art und Umfang der Arbeiten
- Angaben zu Anzahl der in den letzten 3 abgeschlossenen Geschäftsjahren durchschnittlich Beschäftigten (aufgelistet nach Berufsgruppen).
- Freistellungsbescheinigung Finanzamt
- Unbedenklichkeitsbescheinigung BG/Krankenkasse/Sozialkasse/Finanzamt
- Nachweis Haftpflichtversicherung
- Ablauf der Zuschlags- und Bindefrist:** 06.06.2015
- Die Nachprüfstelle ist das Ministerium für Inneres und Sport des Landes Mecklenburg-Vorpommern, Referat II 340, Alexandrinenstraße 1, 19055 Schwerin.

Städtischer
ANZEIGER

Amts- und Mitteilungsblatt
der Hansestadt Rostock

Herausgeberin:
Hansestadt Rostock
Pressestelle, Neuer Markt 1
18050 Rostock
Telefon 381-1417
Telefax 381-9130
staedtsicher.anzeiger@rostock.de
www.staedtsicher-anzeiger.de

Verantwortlich:
Ulrich Kunze

Redaktion:
Kerstin Kanau

Layout:
Petra Basedow

Die Redaktion behält sich das Recht der aus-
zugsweisen Wiedergabe von Zuschriften vor.
Veröffentlichungen müssen nicht mit der
Meinung der Redaktion übereinstimmen. Für
unaufgefordert eingesandte Manuskripte,
Bilder, Grafiken übernimmt der Verlag keine
Gewähr.

Druck:
Ostsee-Zeitung GmbH & Co. KG
Richard-Wagner-Straße 1a,
18055 Rostock

Verteilung:
kostenlos an alle Haushalte der
Hansestadt Rostock i.d.R. als Beilage
des Ostsee-Anzeigers.
Auflage 112.793 Exemplare
Der „Städtische Anzeiger“ erscheint
in der Regel 14-täglich. Änderungen
werden vorher angekündigt
Redaktionsschluss eine Woche vorher

Anzeigen und Beratung:
Dagmar Hillert
Telefon 0381 365-852
0174 9493774
Telefax 0381 365-736
E-Mail:
dagmar.hillert@ostsee-zeitung.de
MV Media GmbH & Co. KG
„Städtischer Anzeiger“
R.-Wagner-Str. 1a, 18055 Rostock

Peter Weise ist Träger des Förderpreises „Gutes Deutsch“

Der Rostocker Autor Peter Weise ist der diesjährige Preisträger des vom Verein Deutsche Sprache e.V. (VDS) und der Hansestadt Rostock ausgelobten Förderpreises „Gutes Deutsch“. Bürgerschaftspräsident Dr. Wolfgang Nitzsche, Senator Steffen Bockhahn, Prof. Dr. Dieter Rasch vom VDS und der Vorsitzende der Jury Wilhelm A. Hesse haben kürzlich die mit dem Preis verbundene Urkunde und die Bronzeskulptur „Rostocker Greif“ des Künstlers Ené Slawow alias ENEOS im Rostocker Rathaus an den Preisträger übergeben. Während seiner Begrüßung unterstrich Senator Steffen Bockhahn: „Sprache ist die wesentliche Form unserer Verständigung. Wir alle haben tagtäglich mit Sprache zu tun. Wir nutzen sie, ohne uns dessen immer so genau bewusst zu sein. Und dabei passiert es dann, dass wir unsere Gedanken und Botschaften in Sprache formen und dabei nicht immer ganz die glücklichste Übersetzung finden.“

Jurymitglied und Bürgerschaftspräsident Dr. Wolfgang Nitzsche hob in seiner Laudatio auf den Preisträger hervor: „Nicht das entsetzliche 'Parteichinesisch' des vergangenen Systems, nicht die Überfrachtung der Alltagssprache mit Amerikanismen,

Anglizismen oder sonstigen 'Ismen-Formen', nicht das oberflächliche, sensationslüsterne 'Geschreibe' und Geschwätz vieler Medien und auch nicht die geringe Achtung der Schulfächer Deutsch und Musik, was nach seiner Sicht letztlich zur Verkümmern der emotionalen Intelligenz führen würde. Nein, für Peter Weise gibt es im Deutschen das schöne Wort 'Wortschatz'. Diesen Satz zu ergründen, hat er als Laie versucht und dabei empfunden, dass in der Tiefe der deutschen Sprache immer noch unzählige Edelsteine verborgen liegen.“

Prof. Dr. Dieter Rasch betonte: „Der Verein Deutsche Sprache ist mit über 35.000 Mitgliedern eine Bürgerbewegung, die sich überparteilich für unsere Muttersprache einsetzt. Dies tun wir teils mit Tadel, wie 'Sprachpanser' zum Beispiel für Deutsche Bahn-Chef Herrn Mehdorn aber vor allem durch Lob, wie durch den Jakob Grimm Preis Deutsche Sprache, der mit 30.000 Euro dotiert ist und u.a. an Rolf Hochhuth, Victor von Bülow, Günter de Bruyn und Cornelia Funke verliehen wurde. Wir, als Region des Vereins im Nordosten der Republik, haben gemeinsam mit dem Oberbürgermeister der Hansestadt vor zwei Jahren den Förderpreis „Gutes

Deutsch“ der Hansestadt Rostock und des Vereins Deutsche Sprache e.V. ins Leben gerufen. Daneben verleihen wir jährlich den Titel 'Sprachvorbild', er ist undotiert, wurde aber von den Ausgezeichneten wie Stefan Kreibohm, der Bäckerei Hornung und der Straßenzeitung STROHhalm gern angenommen.“

Wilhelm A. Hesse ergänzte als Vorsitzender der Jury: „Einsender und Vorgeschlagene haben uns die Wahl nicht leicht gemacht. Die Entscheidung pro Weise fiel, bezogen auf die beiden Zweit- und Drittplatzierten, recht eng aus“.

Insgesamt zehn Vorschläge gingen bei der Jury ein, die aus Vertretern des VDS, von Rostocker Medien und der Hansestadt Rostock bestand. Unter den Vorgeschlagenen befanden sich Autoren und Autorengruppen, Redakteure, eine Lehrerin, ein Unternehmen sowie Personen, die sich um Sprachförderung und Sprachpflege in ganz besonderer Weise verdient gemacht haben. Der mit 1.000 Euro dotierte Förderpreis wurde erstmals am 25. Oktober 2013 an den Arzt und Aphorismen-Autor Dr. Klaus D. Koch aus Rostock verliehen.

Schlichten statt Richten! - Schiedspersonen gesucht

Statt Klage der Runde Tisch: Hier können Streitigkeiten, wie zum Beispiel über die eingeworfene Fensterscheibe oder die zu hohe Hecke des Nachbarn sowie weiterer Ansprüche aus dem Nachbarrecht geschlichtet werden. Aber auch bei Schadensersatz- und Schmerzensgeldansprüchen kann durch Einschaltung der Schiedsstelle der Gang zum Gericht vermieden werden.

Seit zwanzig Jahren gibt es in Rostock Schiedsstellen, in denen Bürgerinnen und Bürger der Hansestadt ehrenamtlich tätig sind. Grundlage dieser Tätigkeit bildet das Schiedsstellen- und Schlichtungsgesetz Mecklenburg-Vorpommern vom 10. Juli 1998. Die Schiedspersonen werden für einen Zeitraum von fünf Jahren gewählt. Am 1. Februar 2016 beginnt eine neue Amtsperiode in der Hansestadt Rostock. Schieds-

personen müssen mindestens 25 Jahre alt, wahlberechtigt und nach ihrer Persönlichkeit und ihren Fähigkeiten für das Ehrenamt geeignet sein. **Darüber hinaus sollten sie im Bereich der Gemeinde wohnen - nach Möglichkeit in den entsprechenden Wohngebieten, die der Schiedsstelle angehören.**

Für den nachfolgend aufgeführten Schiedsstellenbereich werden Schiedspersonen gesucht:

Schiedsstellenbereich Ost hierzu gehören die Wohnbereiche Dierkow, Toitenwinkel, Gehlsdorf, Hinrichsdorf, Krummendorf, Nienhagen, Peez, Stuthof sowie Jürgeshof.

Entsprechende Informationen über die ehrenamtliche Tätigkeit der Schiedspersonen sowie die

gesetzlichen Vorschriften können ebenfalls im Internet unter www.schiedsamt.de bzw. www.bds-rostock.de abgerufen werden.

Interessenten richten ihre Bewerbung einschließlich eines kurzen Lebenslaufes **bis zum 8. Mai 2015** an die

**Hansestadt Rostock
Der Oberbürgermeister
Rechtsamt
Neuer Markt 1
18055 Rostock**

oder unter dem Betreff „Bewerbung als Schiedsperson“ an E-Mail: rechtsamt@rostock.de.

Für Rückfragen steht Ihnen Swea Plavius unter Telefon 381-1163 zur Verfügung.

Kleiner Eisbär heißt „Fiete“



Oberbürgermeister Roland Methling taufte kürzlich den derzeit wohl beliebtesten Bewohner der Hansestadt auf den Namen Fiete. Der wiegt jetzt nach Schätzungen seiner Stammtierpfleger etwa 15 bis 20 kg. Zoobesucher können jeden Tag ab 9 Uhr auf der Mutter-Kind-Anlage auf der historischen Bärenburg beobachten, wie der Kleine mutig seine neue Umgebung erkundet.
Foto: Joachim Klock

Fahrradforum tagt am 16. April

Das Rostocker Fahrradforum findet am 16. April um 17 Uhr im Beratungsraum (ehemalige Kantine im Erdgeschoss) im Haus des Bauens und der Umwelt, Holbeinplatz 14, statt.

Im öffentlichen Forum werden folgende Themen erörtert:

- Vorstellung der Ergebnisse aktueller Verkehrsbefragungen
- Vorstellung aktueller Planungen durch das Tief- und Hafengebäudeamt, wie die Änderung der Radverkehrsführung durch eine neue Busbucht am Vögteichplatz, die Radver-

kehrsführung am Saarplatz und dem Radweg Hamburger Straße zwischen Schwarzem Weg und Bräsigplatz

- Information über aktuelle Verkehrssicherheitsaktionen
- Information über geplante Kampagnen und Veranstaltungen.

Interessierte Bürgerinnen und Bürger können wie immer ihre Anregungen und Hinweise zu Radverkehrsproblemen geben.

**Steffen Nozon
Mobilitätskoordinator**

Ausstellung über Ergebnisse des 4. Zukunftsforums Rostock-Nordost ab 23. April im Ortsamt

Zur Eröffnung der Ausstellung über Ergebnisse des 4. Zukunftsforums Rostock-Nordost und die Fortschreibung des Entwicklungskonzeptes „Mit dem Nordosten wird Rostock erst rund“ sind Interessenten am 23. April um 17 Uhr im Ortsamt Ost in der J.-Nehru-Str. 33, in Toitenwinkel, herzlich eingeladen.

Diese Ausstellung informiert, getrennt nach den 4 Ortsbeiratsbereichen Dierkow-Neu, Toitenwinkel, Gehlsdorf-Nordost und Dierkow Ost/West, über die Entwicklung in den letzten drei Jahren, die Ergebnisse der Dis-

kussion auf dem 4. Zukunftsforum und gibt einen Ausblick auf die Maßnahmen, die in den nächsten Jahren im Nordosten umgesetzt werden sollen.

Vom 23. April bis 18. Mai wird die Ausstellung im Ortsamt Ost und vom 19. Mai bis 4. Juni in der Rathauhalle zu sehen sein.

Kontakt:

Dr. Hinrich Lembcke, Amt für Stadtentwicklung, Stadtplanung und Wirtschaft, Tel. 381-6136, E-Mail: hinrich.lembcke@rostock.de

Am 20. März 2015 verstarb unser Kamerad der Ehrenabteilung

Ingo Nogatzki

Der Verstorbene war Angehöriger der Freiwilligen Feuerwehr Gehlsdorf und hat sich während seiner langjährigen Dienstzeit stets zum Schutz und Wohle der Allgemeinheit eingesetzt.

Wir werden dem Verstorbenen ein ehrendes Andenken bewahren.

**Die Kameraden der Freiwilligen
Feuerwehr Rostock – Gehlsdorf**

**Oliver Schröder
Wehrführer**

**Stadtverwaltung der
Hansestadt Rostock**

**Roland Methling
Oberbürgermeister**

**Brandschutz- und Rettungsamt
der Hansestadt Rostock**

**Johann Edelmann
Amtsleiter**

**Steffen Sieratzki
Der Personalrat**

Sitzungen der Ortsbeiräte auf einen Blick

Die aktuellen Tagesordnungen bzw. Nachtragstagesordnungen finden Sie etwa fünf Tage vor der Sitzung im Internet unter www.rostock.de/ksd und auch als Aushang im jeweiligen Ortsamt.

Hansaviertel

21. April, 18.00 Uhr

Club der Volkssolidarität, Bremer Str. 24

Tagesordnung:

- Ergebnispräsentation von statistischen Daten und der Bürgerinnen- und Bürgerumfrage 2013

Groß Klein

21. April, 18.30 Uhr

Beratungsraum im Stadtteil- und Begegnungszentrum Börgerhus, Gerüstbauerring 18

Tagesordnung:

- Integration und gesellschaftliches Leben miteinander gestalten
- Anträge, Beschluss- und Informationsvorlagen

Warnemünde, Diedrichshagen

21. April, 19.00 Uhr

Cafeteria im Bildungs- und Konferenzzentrum, Friedrich-Barnewitz-Str. 5

Tagesordnung:

- Saisonvorbereitung 2015
- Antrag: Überarbeitung der Stellplatzsatzung
- Beschlussvorlage Einvernehmen der Gemeinde nach § 36 BauGB für das Bauvorhaben „Neubau eines Büro- und Geschäftshauses und 28 Stellplätzen“, Friedrich-Barnewitz-Str. 11

Toitenwinkel

23. April, 18.30 Uhr

Beratungsraum im Ortsamt, J.-Nehru-Str. 33

Tagesordnung:

- Vereinfachtes Baugenehmigungsverfahren - Toitenwinkler Einkaufszentrum TEZ: Sanierung und Modernisierung des Gebäudes für einen Kik- und TEDI-Markt (Gebäude 3)
- Umbau und Umnutzung eines Gebäudes zum Fitnessstudio und Callcenter (Gebäude 4)
- Informationsvorlage: Ent-

wicklungskonzept 2020 Rostock-Nordost

- Berichte der Ausschüsse

Gehlsdorf-Nordost

28. April, 18.30 Uhr

Werkstatt für behinderte Menschen, Fährstr. 25

Tagesordnung:

- Beschlussvorlage Bedarfskonzeption kommunaler Sanitäranlagen der Hansestadt Rostock
- Informationsvorlagen
- Entwicklungskonzept 2020 Rostock Nordost
- Berichte der Ausschüsse

Lichtenhagen

28. April, 18.30 Uhr

Kolpinginitiative, Eutiner Str. 20

Tagesordnung:

- Auswertung der Verkehrskonferenz
- Bericht des Ausschusses für Wirtschaft, Verkehr, Soziales und Stadtentwicklung

Am 23. April kein Sprechtage

Das Amt für Jugend und Soziales in der St.-Georg-Straße 109, Haus 2, teilt mit, dass die Bereiche Soziales, Abteilung Unterhaltsvorschuss, Beistände, Kindertageseinrichtung sowie der Bereich Asyl aufgrund von Umzügen

am 23. April

keinen Sprechtag durchführen kann.

**Robert Pfeiffer
Leiter des Amtes
für Jugend
und Soziales**

Versteigerung von Fundsachen am 27. Mai

Das Stadtamt der Hansestadt Rostock führt am

27. Mai 2015 ab 13.00 Uhr

auf dem Gelände des Stadtamtes Rostock, Charles-Darwin-Ring 6 eine Versteigerung durch.

Zur Versteigerung kommen unter anderem etwa 65 Fahrräder, Fahrradhelme, Kinderwagen, Schmuck, Uhren, Bücher, Fotoapparate, Textilien, Taschen, Schirme, Spielsachen, Schlittschuhe, Koffer, Rollatoren, Angel, Fernglas, Handys, Gasfla-

sche, ein Subwoofer, ein Plasteboot mit Motor und Bootsanhänger.

Die Empfangsberechtigten werden gemäß § 980 BGB hiermit aufgefordert, ihre Rechte **bis zum 26. Mai 2015 beim Stadtamt, Fundbüro**, geltend zu machen.

Am Tag der Versteigerung bleibt das Fundbüro geschlossen.

**Hans-Joachim Engster
Leiter des Stadtamtes**

Angebote der Volkshochschule

1. Testvorbereitungskurs Berufsreife

Schuljahresstart 31. August
Beginn: 1., 2., 3., 6., 7., 8., 9.
und 10. Juli
Zeit: 7.30 bis 12.30 Uhr
Ort: Am Kabutzenhof 20a
Entgelt: frei

2. Rhetorik - Intensivkurs

Beginn: 24. April bis 9. Mai
Zeit: freitags,
17.15 bis 21.30 Uhr,
und samstags,
9.30 bis 16.00 Uhr
Ort: Am Kabutzenhof 20a
26 Kursstunden = 93,60 EUR

3. Intensivkurs Englisch - 3. Stufe - Niveaustufe A2.1

- *Vorkenntnisse erforderlich* -
Beginn: 4. bis 9. Mai
Zeit: Montag bis Samstag,
8.00 bis 13.00 Uhr
Ort: Am Kabutzenhof 20a
36 Kursstunden = 126,00 EUR

4. Verwendung von Wildpflanzen

5. Gesundes Kochen - schnell und abwechslungsreich

Termin: 16. April
Zeit: 17.30 bis 19.00 Uhr
Ort: Am Kabutzenhof 20a
Entgelt: 5,00 EUR
- *Voranmeldung erforderlich* -

5. Gesundes Kochen - schnell und abwechslungsreich

Beginn: 16. April bis 11. Mai
Zeit: Samstag und Sonntag,
10.00 bis 14.30 Uhr
Ort: Rostocker Freizeitzentrum,
Kuphalstr. 77
24 Kursstunden = 86,40 EUR

6. Mit Menschenrechten gegen den Hunger - Vortrag und Diskussion

Termin: 17. April
Zeit: 19.00 bis 21.15 Uhr
Ort: Am Kabutzenhof 20a
Entgelt: 6,00 EUR

Anmeldung und Infos:

Am Kabutzenhof 20a, Telefon
0381 381-4300 oder im Internet
unter www.vhs-hro.de

Öffentliche Ausschreibung

- Vergabestelle:** Rostocker Gesellschaft für Stadterneuerung, Stadtentwicklung und Wohnungsbau mbH (RGS), als Beauftragte der Hansestadt Rostock, Am Vögenteich 26, 18055 Rostock, Tel. 0381 45607-0
- Vergabe-Nr.:** WE 800 4
- Vergabeart:** Öffentliche Ausschreibung nach VOB/A
- Ausführungsort:** 18146 Rostock, Neubau Stadtteil- und Begegnungszentrum (SBZ) Dierkow (Kurt-Schumacher-Ring) - Außenanlagen
- Ausführungszeit:** Juni 2015 – Oktober 2015
- Art und Umfang der Leistung:**
 - 1.500 m² Abbruch (Baumfällungen/Ausstattung/Flächenbefestigung/Borde)
 - 2.000 m³ Erdarbeiten (Bodenabtrag/-auftrag/-entsorgung/-modellierung)
 - 200 m² Spielsandfläche
 - 300 m Leitungsbau (Grabenbau, DN150/200/250, Schächte, Anpassungen)
 - 12 Mastleuchten (inkl. Leitungsbau, Anpassungen)
 - Ausstattung (Bänke, Papierkörbe, Poller, Fahrradständer)
 - 150 m Zaunanlagen mit Toren (H = 125 cm)
 - Rasenflächen (Rasenansaat: 2.500 m², Fertiggras: 500 m²)
 - 500 m² Pflanzflächen
 - 34 Stk. Baumpflanzung
 - 2.800 m² befestigte Flächen
- Die Vergabe- und Verdingungsunterlagen** inkl. elektronischen Datenträger können ab dem **15.04.2015** gegen eine Gebühr von 38,00 € incl. Porto beim Büro Hannes Hamann Landschaftsarchitekten bdla, Lohgerberstr. 2, 18055 Rostock, Tel. 0381 8003331, abgefordert werden. Mit der schriftlichen Anforderung ist ein Verrechnungsscheck beizufügen. Eine Kostenrückerstattung ist nicht möglich.
- Submission:** Die Angebotseröffnung ist am 19.05.2015, 10.00 Uhr, bei der RGS, Raum 206 (Anschrift siehe Vergabestelle). Zur Submission sind nur Bieter oder deren bevollmächtigte Vertreter zugelassen.
- Voraussetzung für die Zuschlagserteilung und geforderte Sicherheitsleistung:** Angaben zur technischen Ausrüstung für die Ausführung der zu vergebenden Leistungen und Angaben über das für die Leitung und Aufsicht vorgesehene technische Personal. Anerkennung der Zusätzlichen und der Besonderen Vertragsbedingungen der Vergabestelle, die untrennbarer Bestandteil der Vergabe- und Verdingungsunterlagen sind, durch die Bewerberfirma.
- Zuschlags- und Bindefristende:** 12.06.2015
- Vergabeprüfstelle nach VOB/A § 21:** Ministerium für Inneres und Sport M-V, Referat III 340, Arsenal am Pfaffenteich, Alexandrinenstraße 1, 19055 Schwerin

Öffentliche Bekanntmachung der Auslegung des Entwurfs der 12. Änderung des Flächennutzungsplans - Erweiterung von Bauflächen in Biestow -

Die im wirksamen Flächennutzungsplan der Hansestadt Rostock dargestellte Wohnbaufläche W.9.7 im Bereich Biestow soll erweitert und es soll ein sonstiges Sondergebiet „Hotel und Gastronomie“ ausgewiesen werden.

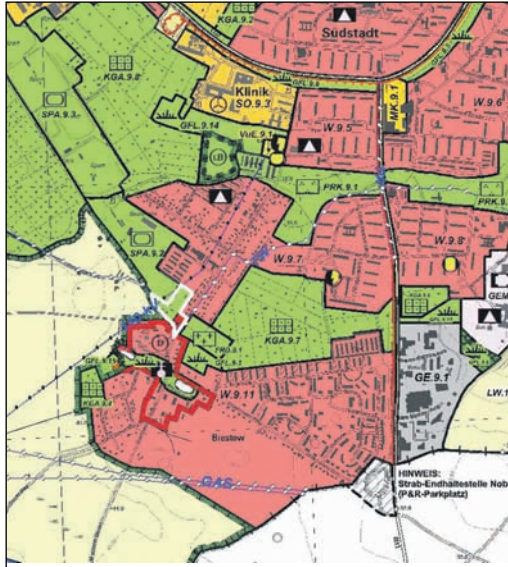

Lage im Stadtgebiet

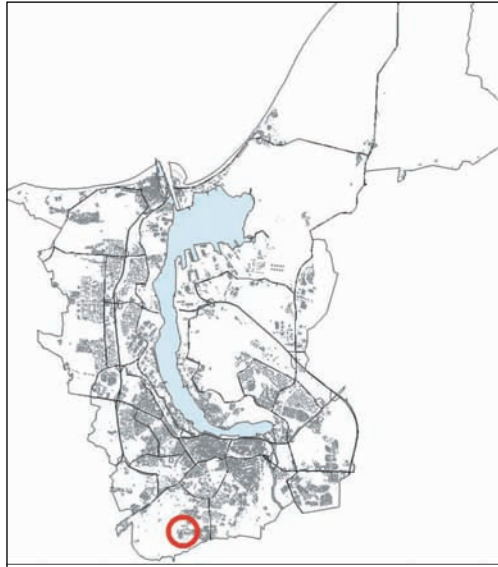

Geltungsbereich der 12. Änderung im wirksamen Flächennutzungsplan

Der von der Bürgerschaft der Hansestadt Rostock in ihrer Sitzung am 25.03.2015 gebilligte und zur Auslegung bestimmte Entwurf der 12. Änderung des Flächennutzungsplans und der Entwurf der Begründung mit Umweltbericht sowie die wesentlichen, bereits vorliegenden umweltbezogenen Stellungnahmen, liegen

vom 27. April bis zum 29. Mai 2015

im Haus des Bauens und der Umwelt, Holbeinplatz 14, Foyer der 5. Etage, zu folgenden Zeiten öffentlich aus:

- Montag, Mittwoch 8.00 bis 12.00 Uhr und 13.00 bis 15.00 Uhr
- Dienstag 8.00 bis 12.00 Uhr und 13.00 bis 18.00 Uhr
- Donnerstag 8.00 bis 12.00 Uhr und 13.00 bis 16.00 Uhr
- Freitag 8.00 bis 13.00 Uhr

Da die Änderung des Flächen-nutzungsplans im Parallelver-fahren nach § 8 Abs. 3 BauGB mit der Aufstellung des vorhaben-bezogenen Bebauungsplans Nr. 09.SO.156.1 „Landhotel Ritt-meister“ erfolgt, werden entspre-chend den Vorschriften in § 2 Abs. 4 Satz 5 BauGB auch die Ergebnisse der Umweltprüfung für den Bebauungsplan auch für den Flächennutzungsplan genutzt.

Folgende Arten umweltbezo-gener Informationen sind ver-fügbar:

Betroffene Behörden und Träger öffentlicher Belange wurden mit Schreiben vom 15.08.2014 gemäß § 4 Abs. 1 BauGB ge-beten, sich zum erforderlichen Umfang und Detaillierungsgrad der Umweltprüfung für die 12. Änderung des Flächennutzungs-plans zu äußern. Nachfolgende umweltbezogene Stellungnah-men liegen vor:

Behörde/sonst. TöB

Schreiben des Staatlichen Amtes für Landwirtschaft und Umwelt Mittleres Mecklenburg vom 29.09. 2014:

Schreiben des Landesamtes für Kultur und Denkmal-pflege Mecklenburg-Vorpommern vom 17.09.2014:

Schreiben der unteren Natur-schutzbehörde der Hanse-stadt Rostock vom 17.09.2014:

Schreiben der Unteren Denkmalschutzbehörde der Hansestadt Rostock vom 29.08.2014

wesentliche umweltbezogene Inhalte

Zu Belangen des Fachbereiches Landwirtschaft wird auf die Stellungnahme vom 31.07.2014 zum B-Plan Nr. 09.SO.156.1. verwiesen. Die Stellungnahme der Hansestadt Rostock ist für die im Planungsgebiet ggf. gelegenen Altlastverdachtsflächen einzuholen. Es werden Hinweise nach Kreislaufwirtschaftsgesetz (KrWG) gegeben, wenn bei Bauarbeiten Anzeichen für bisher unbekannte Belastungen des Untergrundes ange-troffen werden. Im Rahmen von Baumaßnahmen ist auch das BBodSchG zu berücksichtigen. Die Forderungen der §§ 10 bis 12 Bundes- Bodenschutz- und Altlastenverord-nung (BBodSchV) sind zu beachten.

Durch das Vorhaben werden keine Bau- und Kunstdenk-male berührt. Nach derzeitigem Kenntnisstand sind im Bereich der Änderung keine Bodendenkmale bekannt. Bei Bauarbeiten können aber jederzeit archäologische Funde und Fundstellen entdeckt werden. Dazu werden Hinweise gegeben.

Im Parallelverfahren mit dem Bebauungsplan ist im Untersuchungsrahmen für den Umweltbericht unter B) Auswirkungen auf:
(a) Tiere und Pflanzen
- als Maßstab für die Realnutzungs- und Biotopkartierung ein Maßstab von 1:500 festzulegen.
(g) biologische Vielfalt
- Angaben zu Biotoptypen und Einfluss der Planung auf den Biotopverbund und
- Artenvorkommen und Einfluss der Planung auf die biologische Vielfalt zu ergänzen. Im Landschaftsplan (LP) 2013 sind die bereits baulich genutzten Flächen auch bereits als Wohnbauflächen ausge-wiesen. Für die verbleibende Erweiterung von 0,4 ha ist eine Änderung des Entwicklungskonzeptes des Land-schaftsplanes nicht erforderlich.

Der Umfang der Umweltprüfung in Bezug auf die Kultur- und Sachgüter ist ausreichend. Ergänzt werden muss nur:
- Untersuchung des Einflusses auf den denkmalgeschütz-ten Dorfkern Biestow sowie auf die vorhandenen Baudenkmale
Dazu erfolgt der Hinweis auf das entsprechende Merkblatt zur Prüfung denkmalpflegerischer Belange der Vereini-gung der Landesdenkmalpfleger.

Schreiben der EURA-WASSER Aufbereitungs- und Entsorgungs- GmbH vom 10.09.2014

Keine Einwände zum Detaillierungsgrad der Umweltver-träglichkeitsprüfung. Bitte um Berücksichtigung folgender Hinweise:
- Mit der Ausweisung weiterer Bauflächen kann es zu stärkeren Oberflächenversiegelung kommen. Die zusätz-lich anfallende Regenwassermenge ist auf den Grund-stücken zu belassen.

Im Verfahren der Aufstellung des Bebauungsplanes sind darüber hinaus bisher Stellungnahmen eingegangen, die relevant für die 12. Änderung des Flächennutzungs-plans sind:

Stellungnahmen

Schreiben des Staatlichen Amtes für Landwirtschaft und Umwelt Mittleres Mecklenburg vom 31.07.2014:

wesentliche Inhalte

- Begrenzung der dauerhaften Inanspruchnahme landwirt-schaftlicher Flächen auf den absolut notwendigen Umfang

DER UMWELTBERICHT

wurde durch das Umweltamt, das auch untere Immissionsschutzbehörde ist, erarbeitet: Für die Beschreibung und Darstellung der Auswirkungen auf die Schutzgüter nach § 2 des Gesetzes über die Umweltverträglichkeitsprüfung (UVP) i.V.m. § 1 Abs.6 Nr.7 des BauGB wird der Geltungsbereich des Bebauungsplanes als Untersuchungsbereich heran-gezogen. Zugleich werden auch Auswirkungen erfasst, die auf Grund der Nutzungsände-rung über die Plangebietsgrenzen hinausgehen:

Mensch/menschliche Gesundheit

Ermittlung der Immissionsvorbelastung durch Lärm im Plangebiet
Darstellung der Lärmauswirkung durch die Planung infolge zusätzlicher Stellplätze, Gästeverhalten etc. unter Berücksichtigung der Maßnahmen zur Lärmvorsorge und Lärmschutz

Boden

Flächenbilanzierung im Hinblick auf natürliche Flächenfunktionen und Grad der Versiegelung

Wasser

Umgang mit anfallendem Niederschlagswasser

Luft/Gebiete zur Erhaltung bestmöglicher Luftqualität

Darstellung der bestehenden Situation und Einfluss der Planung

Klimaschutz/Klimawandel

Darstellung der bestehenden Situation und Einfluss der Planung

Tiere/Pflanzen/Biologische Vielfalt

Beurteilung der Auswirkungen auf Arten, Biotope, Biotopverbund, Biologische Vielfalt
Spezieller Artenschutz

Einfluss der Planung auf den Biotopverbund

Gebiete von gemeinschaftlicher Bedeutung (FFH-, Vogelschutzgebiete)

keine Betroffenheit

Berücksichtigung von Maßnahmen des Landschafts- und anderer Fachpläne

Berücksichtigung planungsrelevanter Darstellungen, wie Erhalt des Großbaumbestandes und wichtiger Wegeverbindungen für die Erholung

Landschaft (Landschafts- und Ortsbild)

Einfluss auf die landschaftstypische Erscheinung sowie das Ortsbild

Kultur- und Sachgüter

Einfluss auf den denkmalgeschützten Bereich „Dorfkern Biestow“

Vorkommen von Bodendenkmalen

Nutzung Erneuerbarer Energien/Effiziente Verwendung von Energie/Klimaschutz

Energieversorgung unter Berücksichtigung erneuerbarer Energien

Vermeidung von Emissionen/Umgang mit Abfällen und Abwasser

Einhaltung geltender Vorschriften

Im Verfahren der Aufstellung des Bebauungsplanes ist darüber ein **GUTACHTEN** erstellt worden, dessen Inhalt zum Teil relevant für die 12. Änderung des Flächennutzungsplans ist:

Gutachten	wesentliche Inhalte
Lärmimmissionsprognose (Januar 2015)	Erfassung der örtlichen Gegebenheiten Ermittlung der Emissionsdaten für: - Außenbauteile, raumlufttechnische Anlagen, sich im Freien aufhaltende Personen, Gästeparkplätze, Stellplätze, Fahrwege des Parkverkehrs, öffentliche Verkehrsflächen, Lkw Anlieferverkehr

Gutachten**wesentliche Inhalte**

Berechnungsergebnisse für:

- Geräuschimmissionen durch Restaurant-/Pensionsbetrieb
- Spitzenpegelkriterium
- Verkehrslärmimmissionen von öffentlichen Straßen

Während der Auslegungsfrist kann Jeder Anregungen schriftlich abgeben oder zur Niederschrift vorbringen. Nicht fristgerecht vorgebrachte Stellungnahmen können bei der Beschlussfassung über die 12. Änderung des Flächennutzungsplans unberücksichtigt bleiben.

Hinweis:

Der Entwurf der 12. Änderung des Flächennutzungsplans und seine Begründung einschließlich des Umweltberichts sind ferner im Ortsamt Mitte, Neuer Markt, 18055 Rostock zu den öffentlichen Sprechzeiten zur INFORMATION einsehbar.

Der Entwurf der 12. Änderung des Flächennutzungsplans und der Entwurf der Begründung mit Umweltbericht dazu können weiterhin zur INFORMATION im Internet unter www.rostock.de unter der Rubrik „Stadtverwaltung und Politik /Rostocker Meinung“ eingesehen werden.

Ralph Müller
Leiter des Amtes für Stadtentwicklung,
Stadtplanung und Wirtschaft

Öffentliche Bekanntmachung der Auslegung des Entwurfs des vorhabenbezogenen Bebauungsplans Nr. 09.SO.156.1 „Erweiterung Landhotel Rittmeister“

Das Plangebiet wird begrenzt:

- im Norden:** durch das Wohngrundstück Biestower Damm Nr. 2 sowie Freiflächen eines Reiterhofes
im Osten: durch den Biestower Damm
im Süden und Westen: durch den Damerower Weg.

(siehe Übersichtsplan)

Der von der Bürgerschaft der Hansestadt Rostock in ihrer Sitzung am 25. März 2015 gebilligte und zur Auslegung bestimmte Entwurf des vorhabenbezogenen Bebauungsplans Nr. 09.SO.156.1 „Erweiterung Landhotel Rittmeister“ und der Entwurf der Begründung dazu, sowie die wesentlichen, bereits vorliegenden umweltbezogenen Stellungnahmen, liegen

vom 27. April bis 29. Mai 2015

im Haus des Bauens und der Umwelt, Holbeinplatz 14, Foyer der 6. Etage, zu folgenden Zeiten öffentlich aus:

Montag, Mittwoch	8.00 bis 12.00 Uhr und 13.00 bis 15.00 Uhr
Dienstag	8.00 bis 12.00 Uhr und 13.00 bis 18.00 Uhr
Donnerstag	8.00 bis 12.00 Uhr und 13.00 bis 16.00 Uhr
Freitag	8.00 bis 13.00 Uhr

Folgende Arten umweltbezogener Informationen sind verfügbar:

Behörde/sonst. TöB**(Schreiben vom:)****wesentliche Inhalte**

Hansestadt Rostock, Umweltamt 18055 Rostock (04.08.2014)	nachfolgende Hinweise zur Umweltprüfung: - Auswirkungen durch Verkehrslärm, einschließlich Belieferung sowie technischer Anlagen und Gästeverhalten - Lärmauswirkungen auf angrenzende Nutzungen (Baugrenze Baufeld WA 1, sowie auf Grundstück Biestower Damm 2) u.a. durch Stellplätze, Gästeverhalten und Empfehlungen für Festsetzungen - Varianten der Verkehrserschließung, einschl. Standorte für die notwendigen Stellplätze
-	- Varianten der Verkehrserschließung, einschl. Standorte für die notwendigen Stellplätze
Hansestadt Rostock, Umweltamt, 18055 Rostock (01.08.2014)	- Geschützte Arten sind auf der Erweiterungsfläche (Parkplatz) und auf der geplanten Baufläche nicht festgestellt worden - Hinweis auf Mindestbreite von Pflanzstreifen und auf Mindestabstand zwischen Einzelbäumen - Hinweise zur Ausgleichsbilanz und zur Notwendigkeit eines externen Ausgleichs - Vorschlag zur Anlage von Gründächern - Hinweis zur Verlegung von Ver- und Entsorgungsleitungen unter Berücksichtigung von Baumstandorten - Verweis auf Pflanzung von Bäumen auf PKW-Stellplätzen gemäß Grünflächengestaltung

Behörde/sonst. TöB**(Schreiben vom:)****wesentliche Inhalte**

	- Mitteilung über den schlechten Vitalitätszustand der vorhandenen Baumgruppe und Hinweise für Neupflanzungen und zur Bauweise von geplanten Fußwegen - Hinweis auf Unzulässigkeit weiterer Flächenbefestigungen im Bereich vorhandener Bäume - Verweis auf Erarbeitung eines Grünordnungsplans, auf Anpassung des Flächennutzungsplans und des Landschaftsplans
Eurawasser Aufbereitungs- und Entsorgungs GmbH, Carl-Hopp-Straße 1 18069 Rostock (06.08.2014)	- Die durch die zusätzlichen Versiegelungen anfallende Regenwassermenge ist auf dem Grundstück zu belassen, keine Einleitung in das öffentliche Mischwassernetz - Hinweis auf eine das Plangebiet querende Hauptwasserleitung, keine Anpflanzung von Gehölzen innerhalb des Schutzstreifens
Hansestadt Rostock, Untere Denkmalschutzbehörde (31.07.2014)	- Es ist zu prüfen, inwieweit der Denkmalbereich „Biestow“ bzw. Bau- und Bodendenkmale beeinträchtigt werden - Es ist darzustellen, ob bzw. wie sich das Vorhaben in Rücksicht auf den Denkmalbereich einfügt (Höhen, Abstände, Materialwahl etc.) - Verweis auf das Merkblatt der Vereinigung der Landesdenkmalpfleger zur Prüfung denkmalpflegerischer Belange in der UVP
Städtisches Amt für Landwirtschaft und Umwelt Mittleres Mecklenburg, Erich-Schlesinger-Str. 35, 18059 Rostock (30.07.2014)	- Begrenzung der dauerhaften Inanspruchnahme landwirtschaftlicher Flächen auf den absolut notwendigen Umfang - Hinweis auf ordnungsgemäßen Umgang mit bisher unbekanntem Bodenbelastungen gemäß Kreislaufwirtschaftsgesetz (KrWG) - Hinweis zur Lagerung von Überschussböden gemäß Bundes-Bodenschutz- und Altlastenverordnung (BBodSchV)
E.DIS AG, Am Stellwerk 12 18233 Neubukow (29.07.2014)	- Hinweis auf die vorhandene 110 kV-Leitung
Hansestadt Rostock, Tief- und Hafenbauamt (30.07.2014)	- zusätzliche verkehrliche Belastungen des Damerower Weges durch zielgerichtete Einschränkung der Stellplatzanlage auf den vorgesehenen Nutzerkreis
Warnow-Wasser- und Abwasserverband, Carl-Hopp-Straße 1 18069 Rostock (14.07.2014)	- Hinweis auf dezentrale Niederschlagswasserentsorgung

Fortsetzung von Seite 9

Umweltbericht und weitere Gutachten:

Unterlage (Stand)	wesentliche Inhalte
Umweltbericht (Februar 2015)	<p>Für die Beschreibung und Darstellung der Auswirkungen auf die einzelnen Schutzgüter wird der Geltungsbereich des Bebauungsplanes als Untersuchungsbereich herangezogen. Zugleich werden auch Auswirkungen erfasst, die auf Grund der Festsetzungen zum B-Plan über die Plangebietsgrenzen hinausgehen.</p> <p>Im Umweltbericht erfolgt eine schutzgutbezogene Beschreibung und Bewertung der Umweltauswirkungen und Ableitung von Maßnahmen für:</p> <p>Mensch/menschliche Gesundheit</p> <ul style="list-style-type: none"> - Ermittlung der Immissionsvorbelastung durch Lärm im Plangebiet - Darstellung der Lärmauswirkungen durch die Planung infolge zusätzlicher Stellplätze, Gästeverhalten etc. unter Berücksichtigung der Maßnahmen zur Lärmvorsorge und Lärmschutz <p>Boden</p> <ul style="list-style-type: none"> - Flächenbilanzierung im Hinblick auf natürliche Flächenfunktionen und Grad der Versiegelung <p>Wasser</p> <ul style="list-style-type: none"> - Umgang mit anfallendem Niederschlagswasser <p>Klima</p> <ul style="list-style-type: none"> - Darstellung der bestehenden Situation und Einfluss der Planung <p>Luft</p> <ul style="list-style-type: none"> - Darstellung der bestehenden Situation und Einfluss der Planung <p>Pflanzen/Tiere/Biologische Vielfalt</p> <ul style="list-style-type: none"> - Beurteilung der Auswirkungen auf Arten, Biotope, Biotopverbund, Biologische Vielfalt - spezieller Artenschutz - Einfluss der Planung auf den Biotopverbund <p>Landschafts- und Ortsbild</p> <ul style="list-style-type: none"> - Einfluss auf die landschaftstypische Erscheinung sowie das Ortsbild, Gestaltung des Dorfrandes <p>Kultur- und Sachgüter</p> <ul style="list-style-type: none"> - Einfluss auf den denkmalgeschützten Bereich „Dorfkerne Biestow“ <p>Nutzung erneuerbarer Energien/effiziente Verwendung von Energie/Klimaschutz</p> <ul style="list-style-type: none"> - Energieversorgung unter Berücksichtigung erneuerbarer Energien <p>Vermeidung von Emissionen/sachgerechter Umgang mit Abfällen und Abwasser</p> <ul style="list-style-type: none"> - Einhaltung geltender Vorschriften

Unterlage (Stand)	wesentliche Inhalte
	<p>Wechselwirkungen</p> <ul style="list-style-type: none"> - Nennenswerte bzw. signifikante Wechselwirkungen zwischen Schutzgütern im Bereich des Plangebietes bestehen nicht <p>Eingriffe in Natur und Landschaft sowie deren Ausgleich (Übernahme aus GOP)</p> <ul style="list-style-type: none"> - Eingriffsbewertung und Ermittlung des Kompensationsbedarfs <p>Monitoring</p> <ul style="list-style-type: none"> - Prüfung im Rahmen des Planvollzugs <p>Variantenprüfung</p> <ul style="list-style-type: none"> - Prognose bei Nichtdurchführung der Planung - anderweitige Planungsmöglichkeiten und geprüfte Alternativen
Grünordnungsplan (November 2014)	<p>Natürliche Bedingungen, Landschaftsbild und Erholung</p> <ul style="list-style-type: none"> - Naturraum/Relief, Geologie/Böden, Grundwasser/Oberflächenwasser, Klima, Luftqualität, heutige potenzielle natürliche Vegetation, Vegetation, Fauna, Schutzgebiete, Landschaftsbild/Erholung <p>geplante Bebauung und ihre Auswirkungen</p> <ul style="list-style-type: none"> - zu erwartende Auswirkungen des Planvorhabens auf Natur und Landschaft <p>Eingriffe in Natur und Landschaft</p> <ul style="list-style-type: none"> - Maßnahmen zur Vermeidung/Minimierung von Eingriffen - Eingriffsermittlung - Ausgleich der Eingriffe <p>Grünordnerische Inhalte des Bebauungsplans</p> <ul style="list-style-type: none"> - Maßnahmen des Naturschutzes - Anpflanzungen und Erhaltungsgebote - Entwicklungspflege - externe Ausgleichsmaßnahmen
Lärmimmissionsprognose (Januar 2015)	<p>Erfassung der örtlichen Gegebenheiten</p> <p>Ermittlung der Emissionsdaten für:</p> <ul style="list-style-type: none"> - Außenbauteile - raumlufttechnische Anlagen - sich im Freien aufhaltende Personen - Personen auf Gästewegen - Gästeparkplätze - Stellplätze - Fahrwege des Parkverkehrs - öffentliche Verkehrsflächen - Lkw Anlieferverkehr <p>Berechnungsergebnisse für:</p> <ul style="list-style-type: none"> - Geräuschimmissionen durch Restaurant-/Pensionsbetrieb - Spitzenpegelkriterium - Verkehrslärmimmissionen von öffentlichen Straßen <p>Anforderungen an die Schalldämmung der Außenbauteile von Aufenthaltsräumen gegenüber Außenlärm</p>

Während der Auslegungsfrist kann Jeder Anregungen schriftlich abgeben oder zur Niederschrift vorbringen. Nicht fristgerecht vorgebrachte Stellungnahmen können bei der Beschlussfassung über den Bebauungsplan unberücksichtigt bleiben. Ein Antrag nach § 47 der Verwaltungsgerichtsordnung ist unzulässig, wenn mit ihm nur Einwendungen geltend gemacht werden, die vom Antragsteller im Rahmen der Auslegung nicht oder verspätet geltend gemacht wurden, aber hätten geltend gemacht werden können.

Hinweis:
Für das genannte Gebiet ist während des oben genannten Zeitraumes der Entwurf des Bebauungsplans und der Entwurf der Begründung dazu ferner im Ortsamt Mitte, Neuer Markt 1a, zu den öffentlichen Sprechzeiten zur Information einsehbar.

Der Entwurf des Bebauungsplans und der Entwurf der Begründung dazu können ergänzend im Internet unter www.rostock.de unter der Rubrik Stadtverwaltung & Politik; Rostocker Meinung eingesehen werden.

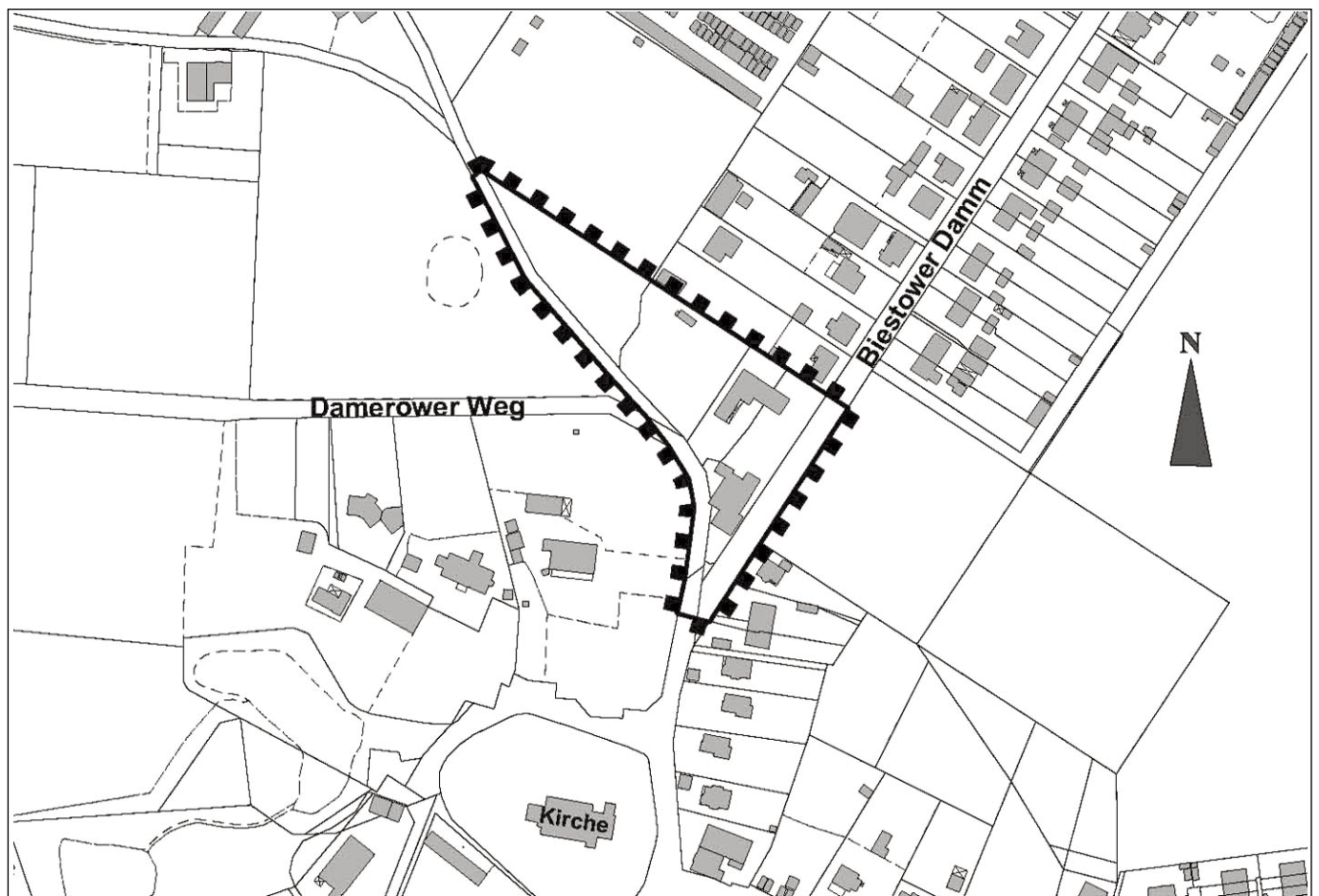

Übersichtsplan zum vorhabenbezogenen Bebauungsplan Nr. 09.SO.156.1 „Erweiterung Landhotel Rittmeister“ im Stadtteil Biestow

Ralph Müller
Leiter des Amtes für
Stadtentwicklung,
Stadtplanung und Wirtschaft

Überblick über Kosten für die Eltern an der Betreuung in Kindertageseinrichtungen

Mit den Einrichtungsträgern der Kindertageseinrichtungen wurden auf der Grundlage des § 16 Gesetzes zur Förderung von Kindern in Kindertageseinrichtungen und in Tagespflege Mecklenburg-Vorpommern (KiföG M-V) und der Satzung über die Nutzung und Finanzierung der Plätze der Kindertagesförderung in der Hansestadt Rostock (KiföG-Satzung) Leistungs-, Qualitätsentwicklungs- und Entgeltvereinbarungen abgeschlossen.

Im Ergebnis dieser Verhandlungen und aus der Verteilung der Landesmittel 2015 ergeben sich im Überblick folgende Kosten für die Eltern an der Betreuung.

Die Angaben zur Vollverpflegung der Kinder in den Krippen und in den Kindergärten wurden dem Amt für Jugend und Soziales von den Einrichtungsträgern zu gearbeitet und entsprechen einer monatlichen Pauschale von 17 Tagen.

Robert Pfeiffer
komm. Leiter des
Amtes für Jugend und Soziales

Beteiligung der Eltern an den Kosten für die Betreuung und Vollverpflegung der Kinder in den Kindertageseinrichtungen und für die Betreuung in Horten der Hansestadt Rostock 2015 (Stand 01.03.2015)

- Angaben in EUR -

Träger	Kindertageseinrichtung / Hort	Höhe der Elternbeiträge für einen Ganztagsplatz				
		Krippenplatz		Kindergartenplatz		Hortplatz ohne Verpflegung
		Betreuungskosten	Verpflegung 17 Tg./Mo	Betreuungskosten	Verpflegung 17 Tg./Mo.	
Volkssolidarität Kreisverband Rostock-Stadt e. V.	Parkstraße 1 (Warnemünde)	239,43	71,40	123,12	76,50	78,94
	Gerüstbauerring 40	241,45	71,40	121,96	76,50	75,22
	Usedomer Straße 50	222,77	71,40	110,97	76,50	67,38
	Goerdelerstraße 20	236,29	71,40	120,27	76,50	74,84
	Thierfelderstraße 16	247,98	71,40	127,30	76,50	
	Waldemarstraße 31	235,50	71,40	118,99	76,50	76,14
	Beginenberg 10	243,77	71,40	120,80	76,50	
	J.-C.-Wilken-Straße 1	244,28	71,40	123,58	76,50	77,58
	P.-Picasso-Straße 37	240,05	71,40	120,84	76,50	74,88
Gemeinnützige Gesellschaft für Kinder- und Jugendhilfe des ASB mbH	Schweriner Straße 18	249,89	68,51	152,89	80,75	
	Hafenbahnweg 18	236,08	67,15	145,61	67,15	
DRK Kreisverband Rostock e. V.	Parkstraße 12 (Warnemünde)	269,80	70,55	161,47	73,10	
	Heinrich-Heine-Straße 3					58,59
	Gedser Straße 8	220,10	70,55	123,68	73,10	80,97
	Etkar-Andre-Straße 52	257,16	70,55	153,02	73,10	
	Etkar-Andre-Straße 51					71,62
	Kopernikusstraße 16a	244,03	70,55	139,12	73,10	
	Lomonossowstraße 25	234,91	70,55	128,57	73,10	72,82
	Berringerstraße 33	266,00	70,55	144,00	73,10	96,10
	Zum Lebensbaum 16	246,05	70,55	134,56	73,10	
	Feldstraße 54	244,62	70,55	134,36	73,10	88,71
Institut Lernen und Leben e. V.	Goethestraße 1					70,87
	Ratzeburger Straße 6	245,01	82,28	125,49	82,28	
	Fischbank 6	242,14	82,28	126,97	82,28	
	Ottostraße 16	246,29	82,28	129,22	82,28	
	Korl-Beggerow-Weg 39	255,08	82,28	147,70	82,28	
	Tessiner Str. 17	254,27	82,28	137,56	82,28	
	Heinrich-Engel-Weg 11	244,92	82,28	126,49	82,28	
	Hohe Düne	242,46	82,28	135,89	82,28	
	E.-Heydemann-Str. 12	251,35	82,28	128,02	82,28	
	Vicke-Schorler-Ring 94			122,16	82,28	77,27
	John-Schehr-Straße 10					63,81
	Vagel-Grip-Weg 10					55,51
	Ratzeburger Straße 9					56,00
	Barnstorfer Weg 21					58,35
	Blücherstraße 42					79,45
	Maxim-Gorki-Straße 12	244,90	82,28	121,11	82,28	73,50
	Bahnhofstraße 34	254,87	82,28	137,95	82,28	
Backbordstraße 3	253,54	82,28	136,00	82,28		
E.-Schlesinger-Straße 37b	252,22	82,28	134,51	82,28		
ASB Kreisverband Rostock e. V.	Bützower Straße 11	255,22	74,80	132,48	74,80	
	Pablo-Picasso-Straße 36	260,95	74,80	131,63	74,80	82,05
	Burgwall 32	292,24	74,80	157,14	74,80	
Diakonie Rostocker Stadtmission e. V.	Helsinkier Straße 40	263,51	69,70	135,33	69,70	85,88
	A.-Makarenko-Straße 1	268,68	69,70	141,68	69,70	96,33
	Kolumbusring 20	288,11	69,70	150,58	69,70	100,76
	Feldstraße 58	299,54	69,70	158,56	69,70	
	Im Garten 14	287,70	73,10	149,87	73,10	
	Lagerstraße 17	265,35	69,70	136,93	69,70	
	Albert-Schweitzer-Straße 25	288,21	69,70	152,35	69,70	100,34
AWO Sozialdienst gGmbH	Segelmacherweg 25	252,20	76,50	136,46	76,50	88,37
	Stadtweide	310,38	72,25	170,75	72,25	
	Brahestraße 6a	230,09	76,50	121,57	76,50	74,98
Kalis Kinderwelten GmbH	A.-J.-Krusenstern-Straße 12	247,90	61,20	125,38	69,70	76,51
	Patriotischer Weg 23b	266,43	61,20	138,68	69,70	
Katholische Kirchengemeinde	Thomas-Morus-Straße 4	325,24	68,00	169,59	68,00	

St. Thomas Morus Krötenwiese gGmbH	Etka-Andre-Straße 53 / Kuphalstr.77	236,29	66,30	134,85	66,30	65,26
Montessori Kinderhaus e. V.	Schliemannstraße 9	197,59	96,22	105,99	96,22	
Ökohaus e. V.	Hermannstraße 36 Ernst-Haeckel-Straße 1	263,99 264,01	68,85 68,85	154,14	68,85	
Katholische Christusgemeinde St. Martin	Mendelejewstraße 18	333,06	109,65	173,82	109,65	
Bernostiftung	Mendelejewstraße 19					75,86
Waldorfinitiative e. V.	Albert-Einstein-Straße 31 Feldstraße 48a	240,14	73,10	153,80	73,10	89,44
Integral gGmbH	Augustenstraße 24 Maxim-Gorki-Straße 28 M.-A.-Nexö-Ring 8	261,22 257,80 264,31	90,10 90,10 90,10	143,19 147,36 148,38	90,10 90,10 90,10	79,80 80,99 86,88
Evangelisch-lutherische Innenstadtgemeinde	Küterbruch 4	282,48	85,00	152,62	85,00	
EuSiB gAG Werkstattschule „Schritt für Schritt“ gGmbH	Pawlowstraße 16 Erich-Weinert-Straße 40	274,35	85,00	172,96	85,00	74,90
Sozialer Ring Rostock gGmbH	Wiesenweg 6	195,39	99,45	97,45	99,45	
Krüselwind gGmbH	Hinrichsdorfer Straße 6	199,76	99,45	107,18	99,45	
Lebenshilfe e. V.	G.-A.-Demmler-Straße 12	245,89	98,77	127,26	99,62	
Schulverein Jenaplan- Schule e.V.	Lindenstr. 3a					69,38
„Klaukschierer“ e. V.	Heinrich-Heine-Platz 9a	200,08	87,38	116,06	87,38	
Kindervilla Cords e. V. Gehlsdorf	Presentinstr. 82a Presentinstr. 82	214,12	79,05	104,81	89,25	61,08
GGP mbH	Waldemarstraße 33 Humperdinckstraße 12 Kuphalstraße 79	271,56 283,38 287,56	78,03 78,88 78,03	144,60 152,51 155,69	81,43 82,28 79,73	
	Ernst-Haeckel-Straße 1 Waldemarstraße 32 Ulmenstraße 44	269,33 261,03	84,83 78,03	144,87	86,53	76,45
Begegnungsstätte Schmarl e. V.	Stephan-Jantzen-Ring 32	202,50	79,90	102,14	79,90	64,35
Förderverein Sprachheilschule	Alter Markt 1					54,99
Rostocker Freizeitzentrum e. V.	Kuphalstraße 77					66,30
Privatschule UNIVERSITAS Rostock gGmbH	Patriotischer Weg 120					53,93
Evangelische Stiftung Michaelshof	Fährstraße 25					95,00

Korrektur zur Öffentlichen Ausschreibung aus dem Städtischen Anzeiger Nr. 6 vom 1. April 2015

Korrektur zur Öffentlichen Ausschreibung Vergabetitel:

„Transport, Entsorgung und Verwertung von Überschussboden
des maritimen Gewerbegebietes Groß Klein“

Vergabenummer: 17/10/15

ALT:

i) Angebotsfrist: 30. Juni 2015
Zuschlags-/Bindefrist: 23. April 2015, 9.00 Uhr

NEU:

i) Angebotsfrist: 23. April 2015, 9.00 Uhr
Zuschlags-/Bindefrist: 30. Juni 2015

Sitzung des Migranten- rates am 16. April

Die nächste Sitzung des Migrantenrates findet am 16. April, um 18 Uhr im Seminarraum des Interkulturellen Zentrums, Waldemarstraße 33, statt.

Tagesordnung:

1. Eröffnung und Bestätigung der Tagesordnung
2. Genehmigung des Protokolls der letzten Sitzung
3. Stand der Vorbereitung der Wahlen des Migrantenrates 2015
4. Termine, Anträge und Verschiedenes

Private und berufliche Beziehungen gestalten

Ein Seminar „Private und berufliche Beziehungen gestalten“ bietet die Volkshochschule an. Wir lernen, wie man gut präsentiert, rhetorisch gekonnt antwortet, Reden hält oder mit verbalen Attacken umgehen kann. Aber wir haben oftmals verlernt, richtig zuzuhören und wesentliche Gespräche zu führen. Viele Konflikte - ob im Beruf oder Privatleben - entstehen schon dort, wo wir miteinander reden, aber im Mitteilen und Verstehen an der Oberfläche bleiben. Wir meinen verstanden zu haben, fühlen uns angegriffen, urteilen vorschnell oder geben Ratschläge, die unserem Gesprächspartner nicht weiter helfen. Unter

Umständen lassen wir uns, in der Absicht zu helfen, in Probleme anderer zu weit hineinziehen. Richtiges Zuhören ist ein Geschenk, das Konzentration und Zuwendung erfordert. Durch Konzentration auf gesprochene Worte, Mimik und Gestik, Tonfall, Stimme und auch auf Unge-sagtes erfahren Sie Wesentliches über die Gefühle, Werte, Motivationen und letztendlich Ziele Ihres Gesprächspartners. Erst dann können Sie darauf richtig reagieren. Das Seminar findet am 28. Mai um 18.30 Uhr in der Volkshochschule, Am Kabutzenhof 20a, statt. Anmeldungen bis zum 12. Mai unter Telefon 0381 381-4300.

Ein neuer Leser für uns. Eine Prämie für Sie!



Stelton Isolierkanne 1 l Design Erik Magnussen, soft schwarz

- Ein Klassiker, der niemals aus der Mode kommt
- Material: ABS Plastik, Glaseinsatz, gummierte Oberfläche
- Design: Erik Magnussen
- Volumen: 1 l
- Maße: ca. 30 x 10,5 cm (HxB)
- Gewicht: ca. 1010 g

Artikelnr. 430046



Kärcher Mehrzwecksauger MV 3 Premium

- Praktische Blasfunktion zum Entfernen von Schmutz und Laub
- Kabellänge: ca. 4 m
- Max. 1400 Watt
- Lieferumfang: 2 m Saugschlauch, 2 Saugrohre je 0,5 m, Nass-/Trockendüse (Clips mit 2 Gummipolier- und 2 Bürststreifen), Fugendüse, Papierfilterbeutel, Patronenfilter

Artikelnr. 11215



Vaude Damen-Fahrradrucksack „Roomy 12+3“, schwarz/weiß

- Optimaler Tragekomfort und richtige Belüftung
- Gepolsterter Hüftgurt mit 2 RV-Fäschchen
- Regenhülle mit Blinklichthalterung
- Reflektierende Elemente
- Volumen: ca. 15 l
- Maße: ca. 40 x 26 x 17 cm
- Gewicht: ca. 825 g

Artikelnr. 62785

Garantierte Vorteile für Abonnenten:

- Günstiger als der Einzelverkauf im Handel - Lieferung bei jedem Wetter und frei Haus - Nachrichten aus Stadt, Land und der ganzen Welt
- Zusätzliche Rabatte mit der kostenlosen Abo-Karte - Größte Tageszeitung der Region

Empfehlen Sie die OSTSEE-ZEITUNG weiter. Wir bedanken uns mit einem Geschenk Ihrer Wahl. Auch, wenn Sie selbst nicht Abonnent sind, können Sie einen neuen Leser werben.

Ich habe einen neuen OZ-Leser erworben

Ich wähle die Prämie (bitte unbedingt eintragen) Art.-Nr.

Name, Vorname

Geburtsdatum

Straße, Nummer PLZ, Ort

Telefon E-Mail

Der Prämienvorschlag kann nicht berücksichtigt werden bei der Werbung von Ehepartnern oder im selben Haushalt lebenden Personen, bei Bestellung eines Geschenks oder Studentenabos. Lieferfähigkeit, Änderungen in Form, Farbe und technischer Ausstattung vorbehalten. Die Auslieferung der Prämie erfolgt ca. 4 Wochen nach der ersten Rechnungsabgleichung. Bei Nichterhaltung des Vertrages seitens des neuen Lesers wird die zugestellte Prämie dem Vermittler anteilmäßig in Rechnung gestellt. Bei besonders hochwertigen Prämien ist ein Zuzahlbetrag angezeigt, den Sie bei Erhalt der Prämie per Nachnahme zzgl. der gültigen Nachnahmegebühr entrichten müssen.

Datum, Unterschrift

Ich bin der neue Leser und bestelle die OZ

Lokalzeitung (Lieferung Mo.-Sa.) ab dem

zum Bezugspreis von monatl. z.Zt. nur 27,45 € (inkl. Zustellgeb. u. MwSt., bei Postvers. zzgl. 5,10 €) für mind. 18 Monate. In den letzten 6 Monaten waren weder ich noch eine andere in meinem Haushalt lebende Person Abonnent der OZ. Mit der telef. Betreuung durch Ihren Leser-Service bin ich einverstanden (ggf. streichen).

Name, Vorname

Geburtsdatum

Straße, Nummer PLZ, Ort

Telefon E-Mail

Widerrufsrecht: Sie können Ihre Vertragserklärung innerhalb von 14 Tagen ohne Angabe von Gründen in Textform (z.B. Brief, Fax, E-Mail) oder - wenn Ihnen die Sache vor Fristablauf überlassen wird - auch durch Rücksendung der Sache widerrufen. Die Frist beginnt nach Erhalt dieser Belehrung in Textform. Zur Wahrung der Widerrufsfrist genügt die rechtzeitige Absendung des Widerrufs oder der Sache. Der Widerruf ist zu richten an: OSTSEE-ZEITUNG, Vertriebsverkauf, Richard-Wagner-Str. 1a, 18055 Rostock.

Datum, Unterschrift

Ich bezahle per Bankeinzug

Bitte buchen Sie die fälligen Abonnementgebühren (bitte ankreuzen)

monatlich 1/4jährlich 1/2jährlich jährlich jährlich von meinem Konto ab

SEPA-Lastschriftmandat, Gläubiger-Identifikationsnummer: DE552400000309670

Mandatsreferenz wird separat mitgeteilt

Ich ermächtige die OSTSEE-ZEITUNG GmbH & Co. KG die Abonnementgebühren von meinem Konto mittels Lastschrift einzuziehen. Zugleich weise ich mein Kreditinstitut an, die von der OSTSEE-ZEITUNG GmbH & Co. KG auf mein Konto gezogenen Lastschriften einzulösen.

Kreditinstitut (Name und BIC)

D E I B A N

Ich möchte eine Rechnung

Datum, Unterschrift

www.ostsee-zeitung.de



OSTSEE-ZEITUNG
Weil wir hier zu Hause sind



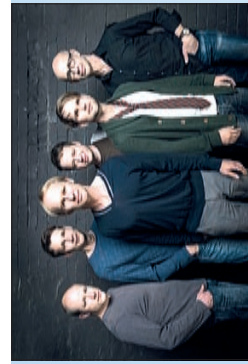

Keimzeit
moya Kulturbühne Rostock



Uwe Heilig
Stadthalle Rostock



Dr. Eckart von Hirschhausen
Stadthalle Rostock

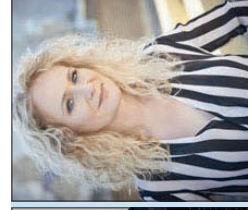

Nicole Friedrichstadt
Palast Berlin



Helene Fischer
OSP, Arena

% Vogelpark Marlow Jahreskarte* 2015	30,00 € Marlow
Zoo-Tageskarte 2015	16,00 € Zoo Rostock
Theatervorstellungen Volkstheater 2015	ab 7,50 € Rostock
Theatervorstellungen 2015	ab 11,50 € Stralsund, Greifswald
Weiße Flotte - Schiffsüberfahrten 2015	Erhältlich im SC Stralsund/Bergen
% Theatervorstellungen 2015	ab 11,50 € Putbus
% Festspiele Mecklenburg-Vorpommern 2015	ab 11,00 € diverse Spielorte
Konzertreihe in der Villa Papendorf 2015	ab 15,00 € Villa Papendorf bei Rostock
% SchlemmerCard MV 2015	30,00 € Mecklenburg-Vorpommern
Disney's DER KÖNIG DER LÖWEN 2015	ab 78,64 € Stage Theater im Hafen Hamburg
DAS WUNDER VON BERN 2015	ab 74,90 € Stage Theater an der Elbe
DAS PHANTOM DER OPER 2015	ab 57,94 € Stage Theater Neue Flora Hamburg
ROCKY - Das Musical 2015	ab 69,44 € TUI Operettenhaus Hamburg
Hinterm Horizont 2015	ab 38,39 € Stage Theater am Potsdamer Platz Berlin
Hexer - FirstClassMagic bis 18.04.15, 19.00 Uhr	131,48 € Rathaus Arkaden - Senatoren Klub Rostock
% Rocktheater Rostock mit 4-Gang-Menü bis 01.05.15, 19.00 Uhr	56,00 € Tribünel am Schweizer Wald Rostock
% Live-Poesie-Dinner 06.09.25-10.04.16, 19.00 Uhr	49,00 € Tribünel am Schweizer Wald Rostock
Keimzeit - Auf einem Esel ins All 17.04.15, 20.00 Uhr	28,05 € moya Kulturbühne Rostock

Gisbert zu Knyphausen & Kid Kopphausen Band 17.04.15, 20.00 Uhr	21,50 € Zwischenbau Rostock
Kirche trifft Synagoge* 19.04.15, 18.00 Uhr	11,00 € Heiligen-Geist-Kirche Rostock
% The Australian Pink Floyd Show 20.04.15, 20.00 Uhr	ab 30,89 € Stadthalle Rostock
Circus Roncalli 23.04.-03.05.15, div. Uhrzeiten	ab 23,15 € Stadthafen Rostock
Stefan Verra 23.04.15, 20.00 Uhr	30,85 € Audimax Rostock
Maxi Arland 24.04./02.05./03.05.15	ab 35,90 € Güstrow/Stralsund/Greifswald
Schlagertour - Hier spielt die Musik 24./25.04.15, 19.30 Uhr	38,68 € Greifswald/Wismar
Honky Tonk Festival Rostock 25.04.15, 19.00 Uhr	13,20 € Innenstadt Rostock
Roland Kaiser 30.04.15, 20.00 Uhr	ab 43,00 € Stadthalle Rostock
NDR Sinfonieorchester 09.05.15, 16.00 Uhr	ab 21,80 € St. Georgen-Kirche Wismar
Adel Tawil 10.05.15, 19.30 Uhr	ab 38,90 € Stadthalle Rostock
Gala zum Muttertag mit Monika Herz u.a. 10.05.15, 16.00 Uhr	ab 35,00 € Stadthalle Rostock
Nicole - Jubiläumstour 2015 11.05.15, 20.00 Uhr	ab 40,90 € Friedrichstadtpalast Berlin
35 Jahre Traumaüberwald 14.05.15, 15.00 Uhr	22,90 € Theater Greifswald
Serdar Sonuncu 16.05.15, 20.00 Uhr	30,75 € Stadthalle Rostock
% City - Open Air 2015 16.05.15, 20.00 Uhr	ab 31,00 € Kurhaus Warmemünde
Manfred Krug liest & stwingt 17.05.15, 16.00 Uhr	ab 56,00 € Kurhaus Warmemünde
Berliner Kabarett & Argentinische Tangomusik* 23.05.15, 20.00 Uhr	21,00 € Vorpommernhus Klausdorf

Olly Murs - Never Been Better 26.05.15, 20.00 Uhr	ab 46,50 € o2 World Hamburg
% Kart Dall - Der alte Mann will noch mehr* 28.05.15, 20.00 Uhr	21,00 € Vorpommernhus Klausdorf
Helene Fischer 02.06.15, 19.30 Uhr	ab 58,00 € DKB-Arena Rostock
Kiss 03.06.15, 20.00 Uhr	ab 67,25 € o2 World Berlin
Herbert Grönemeyer 09.06.15, 20.00 Uhr	63,25 € IGA Park Rostock
Zoo Klassik Macht 12.06.15, 19.30 Uhr	40,88 € Zoologischer Garten Rostock
Marteria: Open Air 13.06.15, 19.00 Uhr	36,85 € IGA Park Rostock
Puhdys - Das große Abschiedskonzert 13.06.15, 20.00 Uhr	41,20 € Strandbad Eldena Greifswald
Sasha 16.06.15, 20.30 Uhr	47,75 € Postbahnhof am Ostbahnhof
David Garrett - Classic Revolution 23.06.15, 19.00 Uhr	ab 44,50 € Waldbühne Berlin
Roxette 27.06.15, 20.00 Uhr	ab 70,40 € o2 World Hamburg
% Vireta Festschritte 27.06.-29.08.15, 19.30 Uhr	23,29 € Ostseebühne Zimmowitz
ZZ Top 30.06.15, 20.00 Uhr	ab 55,40 € Stadthalle Rostock
Santana 02.07.15, 19.00 Uhr	68,85 € Stadtpark Hamburg
Dorffrock XX u.a. mit City & Speiches Monokel* 03.07.15, 19.00 Uhr	23,00 € Schmaedebeck
% Hugo von Hofmannsthal - Jedermann 03.07.-08.08.15, 16.00/20.00 Uhr	ab 43,00 € St. Georgen-Kirche Wismar
Nena 04.07.15, 20 Uhr	49,75 € Freilichtbühne Schwerin
Udo Lindenberg 14.07.15, 20.00 Uhr	ab 40,70 € Olympiastadion Berlin

Billy Idol 21.07.15, 20.00 Uhr	ab 55,40 € Stadthalle Rostock
% ROSTOCK ROCK! mit Scooter, Deichkind u.v.m. 24.07./25.07.15 17.00 / 14.00 Uhr	ab 40,75 € IGA Parkbühne Rostock
Sundkonzerte 2015 - Kuthtits der 60er, 70er und 80er 01.08.15, 18.00 Uhr	37,58 € Mahnkesche Wiese Stralsund
Xavier Naidoo 15.08.15, 20.00 Uhr	ab 50,50 € IGA Park
Andreas Bourani - Peenekonzert 15 15.08.15, 20.00 Uhr	40,80 € Schlossinsel Wolgast
Pyro Games 2015 - Duell der Feuerwerker 29.08.15, 18.00 Uhr	ab 17,75 € IGA Park Rostock
Revolverheld 30.08.15, 18.00 Uhr	40,75 € Freilichtbühne Schwerin
Peter Orloff 03.09.15, 19.30 Uhr	24,90 € Kurhaus Warmemünde
Suberg's 130 Party 12.09.15, 20.00 Uhr	14,00 € Stadthalle Rostock
Santiano 12.09./14.11.15, 20.00 Uhr	ab 38,90 € Ralswiek/Rostock
56. Musikantendeel* 15.09.15, 16.00 Uhr	15,00 € Clubbühne, Stadthalle Rostock
Peter Heppner 19.09.15, 20.00 Uhr	38,65 € Stadthalle Rostock
Sweet 20.09.15, 18.00 Uhr	38,85 € moya Kulturbühne
Emmi & Willnowsky 24.09.15, 20.00 Uhr	25,25 € moya Kulturbühne Rostock
Ingo Appelt 26.09.15, 20.00 Uhr	26,35 € Stadthalle Greifswald
Take That 08.10.15, 20.00 Uhr	55,40 € Velodrom Berlin
Fantasy 16.10.15, 19.30 Uhr	ab 35,90 € Stadthalle Rostock
Puhdys - Das große Abschiedskonzert 23.10.15, 20.00 Uhr	ab 43,65 € Stadthalle Rostock

Olaf Berger mit special guest Johnny Logan 25.10.15, 17.00 Uhr	ab 36,45 € Stadthalle Rostock
Bushido 29.10.15, 20.00 Uhr	37,45 € moya Kulturbühne Rostock
Chippendales - Get Lucky Tour 2015 31.10.15, 20.00 Uhr	ab 43,75 € Stadthalle Rostock
Caveman 31.10.15, 20.00 Uhr	27,55 € Stadthalle Greifswald
Lord of the Dance 06.11.15, 20.00 Uhr	ab 56,55 € Stadthalle Rostock
Patric Heizmann 07.11.15, 20.00 Uhr	26,95 € moya Kulturbühne Rostock
Steffen Henssler - Meine kulinarische Weltreise 08.11.15, 18.00 Uhr	ab 32,50 € Stadthalle Rostock
The Irish Folk Festival 2015 13.11.15, 20.00 Uhr	ab 37,50 € Nikolaikirche Rostock
Magie der Traveste 14.11.15, 20.00 Uhr	ab 34,50 € moya Kulturbühne
Deep Purple 16.11.15, 20.00 Uhr	ab 56,75 € Stadthalle Rostock
Unheilig 19.11.15, 18.30	ab 43,75 € Stadthalle Rostock
% HOLIDAY ON ICE 03.12.-06.12.15, div. Uhrzeiten	ab 29,90 € Stadthalle Rostock
Das Russische Nationalballett 19.12.15, 20.00 Uhr	ab 41,00 € Stadthalle Rostock
The 12 Tenors 31.12.15, 18.00 Uhr	ab 48,00 € Stadthalle Rostock
Conni - Das Musical 16.01.16, 16.00 Uhr	ab 17,00 € Stadthalle Rostock
Torsten Sträter 23.01.16, 20.00 Uhr	25,25 € moya Kulturbühne Rostock
Feuerwerk der Turnkunst 25.01.16, 19.00 Uhr	ab 21,80 € Stadthalle Rostock
Dr. Eckart von Hirschhausen 27.01.16, 20.00 Uhr	ab 37,50 € Stadthalle Rostock

Erhältlich in Ihrem OZ-Service-Center, unter shop.ostsee-zeitung.de oder unter 0381 38303017*
*Es gilt der nationale Tarif, entsprechend Ihres Festnetz- oder Mobilfunkanbieters, bei einer Festnetz-Flatrate ist das Gespräch kostenfrei

www.ostsee-zeitung.de



OSTSEE-ZEITUNG
 Weil wir hier zu Hause sind

Für verlorene Eintrittskarten erstattet der jeweilige Veranstalter keinen Ersatz. Rücknahme, Umtausch ausgeschlossen.
 *Vorverkauf bis 3 Tage vor dem Veranstaltungstag und nur in den OZ-Service-Centern.

% Hier können Sie mit Ihrer OZ-Ab-Karte sparen*
*nur so lange das Kontingent reicht

Hier wird Ihnen geholfen

Kfz-Verkauf



Ferdinand Schultz Nachfolger®
Autohaus GmbH & Co. KG



Rostock, Altkarlshof 6, Tel.: 03 81/6 58 67 00, Fax: 03 81/6 58 67 06
Rostock, Petridamm 2, Tel.: 03 81/6 66 71 26, Fax: 03 81/6 66 71 30
Teterow, Am Kellerholz 1, Tel.: 0 39 96/1 29 90, Fax: 0 38 96/12 99 21
Demmin, Jarmener Chaussee 1d, Tel.: 0 39 98/2 74 80, Fax: 0 39 98/27 48 22
E-Mail: autohaus@fsn.de, Internet: www.fsn.de

Den Armen Gerechtigkeit

Brot für die Welt
www.brot-fuer-die-welt.de

Konto 500 500 500
Postbank Köln
BLZ 370 100 50



Dienstleistungen

Entspannt Steuern sparen.
Steuern? Lass ich machen.

Mehr für mich.

Für Sie vor Ort:

18055 Rostock	Egon-Tschirch-Weg 2	03 81-72 44 79	Brigitte Ehmke
18055 Rostock	Faule Straße 17	0381-6 73 19 24	B. Müller
18057 Rostock	Am Kabutzenh. 1, Eing. Waldemarstr.	03 81-1 21 67 37	Reiner Dumke
18057 Rostock	Budapester Straße 29	01 57-74 30 19 01	Dieter Loho
18069 Rostock	Rahnstädter Weg 23	03 81-8 00 18 41	Sybille Klappoth
18106 Rostock	M.-Andersen-Nexö-Ring 16	03 81-7 78 80 89	Heino Lindhorst
18107 Rostock	Warnowallee 31a, Boul. Lütten Klein	03 81-77 88 08 66	Angelika Ziemer
18109 Rostock	Ratzeburger Straße 11	03 81-7 69 87 35	Reinhard Wagner
18146 Rostock	Rickert Ring 16	03 81-6 86 51 00	Andreas Jende
18184 Roggentin	Gänseblümchenweg 10	03 82 04-1 36 65	Doris Block

Vereinigte Lohnsteuerhilfe e.V. – wir beraten Mitglieder im Rahmen von § 4 Nr. 11 StBerG.

www.vlh.de

Firma übernimmt preiswert Whg.-Auflösung, auch Renov., ggf. Mobilar-Geräte-Verrechn. mgl., ☎ 0381/37565814

Mitteilungen/Termine

Der Schulverein Ostseegymnasium Rostock e. V. ist aufgelöst. Seine Gläubiger werden aufgefordert, ihre Ansprüche bei dem Liquidator Steffen Look, Luise-Otto-Ring 48 in 18069 Rostock anzumelden. Rostock, den 25. März 2015

Branchen-Navigator

Küchen

Das Kücheneck Nico Kuphal
Warnowallee 6, 18107 Rostock
Tel. 03 81/7 61 12 49

Heizung/Sanitär

Rainer Wachtel Heizung-Sanitär GmbH
NEUBAU, REPARATUR UND WARTUNG
Gutenbergstr. 25, 18146 Rostock, Tel. 68 16 43

Stephan & Scheffler GmbH
Sanitär- und Heizungstechnik
Tel. 03 81/20 26 04 30

Behm Heizungs- und Sanitärtechnik GmbH - Neub., Repar., Service, Notdienst, Tel. 03 81/45 40 00

Schimmelbekämpfung

Hansehus Bauservice GmbH
Schweriner Str. 9, 18069 Rostock
Schimmelgutachten und -sanierung
Tel. 03 81/2 00 18 52, Funk 01 71/9 03 55 04

Balkonverglasung

SPECHT Glas- und Metallbau
Hawermannweg 18
18069 Rostock ☎ 80 185 0

Kompetent mit Rat und Tat

SAT-/Kabel-Anlagen/TV/HIFI
Problemlösungen für Antennen, Fernsehen und Musik
- zuverlässig seit 24 Jahren -
Fa. Wolff, Tel. 03 81/686 4605 oder 01 60/3 444 207

Lieber gemeinsam statt einsam:
Mehr Lebensqualität ist machbar, lieber Nachbar!

...machen Sie mit, gründen Sie Ihre eigene Nachbarschaftshilfe gegen Kriminalität – wir helfen Ihnen dabei.

Schreiben Sie uns unter Kennwort: „Nachbarschaftshilfe“
Postfach 71 07 20 · 81457 München
Postkarte genügt. Absender nicht vergessen.

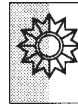

Wir wollen, daß Sie sicher leben. Ihre Polizei.

Beistand in schweren Stunden



Beerdigungsinstitut Fa. Bodenhausen 2 00 14 14

18057 Rostock · Stempelstraße 8 ☎ 2 00 14 40
www.bestattungen-bodenhausen.de

Auf uns können Sie sich in schweren Stunden verlassen.

DISKRET Bestattung
Tag und Nacht
Petridamm 3b 68 30 55
Dethardingstr. 11 2 00 77 50
Osloer Str. 23/24 7 68 04 53
Mitglied im Landesverband des Bestattungsgewerbes e.V. www.bestattung-diskret.de

Bestattungshaus Warnemünde

Heinrich-Heine-Straße 15

Ihre Ansprechpartnerin: Frau Neumann
Tag + Nacht ☎ 03 81/5 26 95

Hilfe fühlt sich gut an!

Gutes bewirken über das Leben hinaus.
Mit einem Testament zugunsten der SOS- Kinderdörfer geben Sie Not leidenden Kindern Familie und Zukunft.

Wir informieren Sie gerne!



SOS KINDERDÖRFER
WELTWEIT

Ridlerstraße 55, 80339 München
Tel.: 089/179 14 333

www.sos-kinderdoerfer.de